

Rzeczpospolita Polska

Narodowy Instytut Zdrowia Publicznego – Państwowy Zakład Higieny – Zakład Epidemiologii

National Institute of Public Health – National Institute of Hygiene – Department of Epidemiology

Główny Inspektorat Sanitarny – Departament Zapobiegania oraz Zwalczenia Zakażeń i Chorób Zakaźnych u Ludzi

Chief Sanitary Inspectorate – Department for Communicable Disease and Infection Prevention and Control

CHOROBY ZAKAŻNE I ZATRUCIA W POLSCE W 2010 ROKU

Infectious diseases and poisonings in Poland in 2010

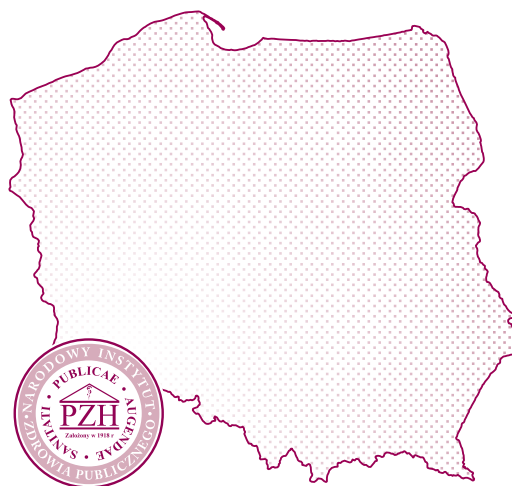

Warszawa 2011



ISSN 1643-8655

Przy publikowaniu danych z Biuletynu - prosimy o podanie źródła

In the case of using our data - please, report the source

Opracował zespół w składzie:

Prepared by

Mirosław P.Czarkowski, Ewa Cielebąk, Barbara Kondej, Ewa Staszewska

SPIS TREŚCI

DUR BRZUSZNY (A01.0)	
Liczba zachorowań (w kwartałach i ogółem), zapadalność oraz liczba i procent hospitalizowanych wg województw	1
DURY RZEKOME A,B,C (A01.1-A01.3)	
Liczba zachorowań (w kwartałach i ogółem), zapadalność oraz liczba i procent hospitalizowanych wg województw	1
SALMONELOZY: RAZEM (A02)	
Liczba zachorowań (w kwartałach i ogółem), zapadalność oraz liczba i procent hospitalizowanych wg województw	1
Liczba zachorowań wg wieku, płci i środowiska	2
Zapadalność wg wieku, płci i środowiska	2
Podział procentowy wg wieku, płci i środowiska	3
Rozkład sezonowy zachorowań	3
Liczba zachorowań i zapadalność wg środowiska i liczby ludności w miastach	3
Liczba zachorowań i zapadalność wg środowiska i województw	4
SALMONELOZY: ZATRUCIA POKARMOWE (A02.0)	
Liczba zachorowań (w kwartałach i ogółem), zapadalność oraz liczba i procent hospitalizowanych wg województw	4
Liczba zachorowań wg wieku, płci i środowiska	5
Zapadalność wg wieku, płci i środowiska	5
Podział procentowy wg wieku, płci i środowiska	6
Rozkład sezonowy zachorowań	6
Liczba zachorowań i zapadalność wg środowiska i liczby ludności w miastach	6
Liczba zachorowań i zapadalność wg środowiska i województw	7
SALMONELOZY: ZAKAŻENIA POZAJELITOWE (A02.1-A02.9)	
Liczba zachorowań (w kwartałach i ogółem), zapadalność oraz liczba i procent hospitalizowanych wg województw	7
Liczba zachorowań wg wieku, płci i środowiska	8
Zapadalność wg wieku, płci i środowiska	8
Podział procentowy wg wieku, płci i środowiska	9
Rozkład sezonowy zachorowań	9
Liczba zachorowań i zapadalność wg środowiska i liczby ludności w miastach	9
CZERWONKA BAKTERYJNA /SZIGELOZA/ (A03)	
Liczba zachorowań (w kwartałach i ogółem), zapadalność oraz liczba i procent hospitalizowanych wg województw	10
Liczba zachorowań wg wieku, płci i środowiska	10
Zapadalność wg wieku, płci i środowiska	11
Podział procentowy wg wieku, płci i środowiska	11
Rozkład sezonowy zachorowań	12
Liczba zachorowań i zapadalność wg środowiska i liczby ludności w miastach	12
Liczba zachorowań i zapadalność wg środowiska i województw	12
INNE BAKTERYJNE ZAKAŻENIA JELITOWE: RAZEM (A04)	
Liczba zachorowań (w kwartałach i ogółem), zapadalność oraz liczba i procent hospitalizowanych wg województw	13
INNE BAKTERYJNE ZAKAŻENIA JELITOWE: ZAKAŻENIA ESCHERICHIA COLI BIEGUNKOTWÓRCZĄ (A04.0-A04.2)	
Liczba zachorowań (w kwartałach i ogółem), zapadalność oraz liczba i procent hospitalizowanych wg województw	13
INNE BAKTERYJNE ZAKAŻENIA JELITOWE: ZAKAŻENIA ESCHERICHIA COLI ENTEROKRWOTOCZNĄ (A04.3)	
Liczba zachorowań (w kwartałach i ogółem), zapadalność oraz liczba i procent hospitalizowanych wg województw	14
INNE BAKTERYJNE ZAKAŻENIA JELITOWE: ZAKAŻENIA ESCHERICHIA COLI INNĄ I BNO (A04.4)	
Liczba zachorowań (w kwartałach i ogółem), zapadalność oraz liczba i procent hospitalizowanych wg województw	14
INNE BAKTERYJNE ZAKAŻENIA JELITOWE: KAMPYLOBAKTERIOZA (A04.5)	
Liczba zachorowań (w kwartałach i ogółem), zapadalność oraz liczba i procent hospitalizowanych wg województw	15
INNE BAKTERYJNE ZAKAŻENIA JELITOWE: JERSINIOZA (A04.6)	
Liczba zachorowań (w kwartałach i ogółem), zapadalność oraz liczba i procent hospitalizowanych wg województw	15
INNE BAKTERYJNE ZAKAŻENIA JELITOWE: INNE OKREŚLONE (A04.7-A04.8)	
Liczba zachorowań (w kwartałach i ogółem), zapadalność oraz liczba i procent hospitalizowanych wg województw	16
INNE BAKTERYJNE ZAKAŻENIA JELITOWE: NIE OKREŚLONE (A04.9)	
Liczba zachorowań (w kwartałach i ogółem), zapadalność oraz liczba i procent hospitalizowanych wg województw	16
INNE BAKTERYJNE ZAKAŻENIA JELITOWE U DZIECI DO LAT 2 (A04)	
Liczba zachorowań (w kwartałach i ogółem), zapadalność oraz liczba i procent hospitalizowanych wg województw	17
INNE BAKTERYJNE ZATRUCIA POKARMOWE: RAZEM (A05)	
Liczba zachorowań (w kwartałach i ogółem), zapadalność oraz liczba i procent hospitalizowanych wg województw	17
Liczba zachorowań wg wieku, płci i środowiska	18
Zapadalność wg wieku, płci i środowiska	18
Podział procentowy wg wieku, płci i środowiska	19

Rozkład sezonowy zachorowań	19
Liczba zachorowań i zapadalność wg środowiska i liczby ludności w miastach	19
Liczba zachorowań i zapadalność wg środowiska i województw	20
INNE BAKTERYJNE ZATRUCIA POKARMOWE: ZATRUCIA GRONKOWCOWE (A05.0)	
Liczba zachorowań (w kwartałach i ogółem), zapadalność oraz liczba i procent hospitalizowanych wg województw	20
INNE BAKTERYJNE ZATRUCIA POKARMOWE: ZATRUCIA JADEM KIELBASIANYM /BOTULIZM/ (A05.1)	
Liczba zachorowań (w kwartałach i ogółem), zapadalność oraz liczba i procent hospitalizowanych wg województw	21
INNE BAKTERYJNE ZATRUCIA POKARMOWE: ZATRUCIA WYWOŁANE PRZEZ CL.PERFRINGENS (A05.2)	
Liczba zachorowań (w kwartałach i ogółem), zapadalność oraz liczba i procent hospitalizowanych wg województw	21
INNE BAKTERYJNE ZATRUCIA POKARMOWE: INNE OKREŚLONE (A05.3-A05.8)	
Liczba zachorowań (w kwartałach i ogółem), zapadalność oraz liczba i procent hospitalizowanych wg województw	21
INNE BAKTERYJNE ZATRUCIA POKARMOWE: NIE OKREŚLONE (A05.9)	
Liczba zachorowań (w kwartałach i ogółem), zapadalność oraz liczba i procent hospitalizowanych wg województw	22
INNE BAKTERYJNE ZATRUCIA POKARMOWE U DZIECI DO LAT 2 (A05)	
Liczba zachorowań (w kwartałach i ogółem), zapadalność oraz liczba i procent hospitalizowanych wg województw	22
BAKTERYJNE ZATRUCIA POKARMOWE: RAZEM (A02.0; A05)	
Liczba zachorowań (w kwartałach i ogółem), zapadalność oraz liczba i procent hospitalizowanych wg województw	23
Liczba zachorowań wg wieku, płci i środowiska	23
Zapadalność wg wieku, płci i środowiska	24
Podział procentowy wg wieku, płci i środowiska	24
Rozkład sezonowy zachorowań	25
Liczba zachorowań i zapadalność wg środowiska i liczby ludności w miastach	25
Liczba zachorowań i zapadalność wg środowiska i województw	25
LAMBLIOZA /GIARDIOZA/ (A07.1)	
Liczba zachorowań (w kwartałach i ogółem), zapadalność oraz liczba i procent hospitalizowanych wg województw	26
Liczba zachorowań wg wieku, płci i środowiska	26
Zapadalność wg wieku, płci i środowiska	27
Podział procentowy wg wieku, płci i środowiska	27
Rozkład sezonowy zachorowań	28
Liczba zachorowań i zapadalność wg środowiska i liczby ludności w miastach	28
Liczba zachorowań i zapadalność wg środowiska i województw	28
WIRUSOWE ZAKAŻENIA JELITOWE: RAZEM (A08.0-A08.4)	
Liczba zachorowań (w kwartałach i ogółem), zapadalność oraz liczba i procent hospitalizowanych wg województw	29
WIRUSOWE ZAKAŻENIA JELITOWE: WYWOŁANE PRZEZ ROTAWIRUSY (A08.0)	
Liczba zachorowań (w kwartałach i ogółem), zapadalność oraz liczba i procent hospitalizowanych wg województw	29
WIRUSOWE ZAKAŻENIA JELITOWE: WYWOŁANE PRZEZ NORWIRUSY (A08.1)	
Liczba zachorowań (w kwartałach i ogółem), zapadalność oraz liczba i procent hospitalizowanych wg województw	30
WIRUSOWE ZAKAŻENIA JELITOWE: INNE OKREŚLONE (A08.2-A08.3)	
Liczba zachorowań (w kwartałach i ogółem), zapadalność oraz liczba i procent hospitalizowanych wg województw	30
WIRUSOWE ZAKAŻENIA JELITOWE: NIE OKREŚLONE (A08.4)	
Liczba zachorowań (w kwartałach i ogółem), zapadalność oraz liczba i procent hospitalizowanych wg województw	31
WIRUSOWE ZAKAŻENIA JELITOWE U DZIECI DO LAT 2 (A08.0-A08.4)	
Liczba zachorowań (w kwartałach i ogółem), zapadalność oraz liczba i procent hospitalizowanych wg województw	31
BIEGUNKA I ZAPALENIE ŻOŁĄDKOWO-JELITOWE BNO, O PRAWDOPOBNIIE ZAKAŻNYM POCHODZENIU: OGÓŁEM (A09)	
Liczba zachorowań (w kwartałach i ogółem), zapadalność oraz liczba i procent hospitalizowanych wg województw	32
BIEGUNKA I ZAPALENIE ŻOŁĄDKOWO-JELITOWE BNO, O PRAWDOPOBNIIE ZAKAŻNYM POCHODZENIU U DZIECI DO LAT 2 (A09)	
Liczba zachorowań (w kwartałach i ogółem), zapadalność oraz liczba i procent hospitalizowanych wg województw	32
Liczba i procent zachorowań wg kierunku wykonanych badań z wynikiem ujemnym oraz wg województw	33
BIEGUNKI U DZIECI DO LAT 2: RAZEM (A04; A08; A09)	
Liczba zachorowań (w kwartałach i ogółem), zapadalność oraz liczba i procent hospitalizowanych wg województw	33
JERSINIOZA: RAZEM (A04.6; A28.2)	
Liczba zachorowań (w kwartałach i ogółem), zapadalność oraz liczba i procent hospitalizowanych wg województw	34
JERSINIOZA: JERSINIOZA POZAJELITOWA (A28.2)	
Liczba zachorowań (w kwartałach i ogółem), zapadalność oraz liczba i procent hospitalizowanych wg województw	34
MIKOBAKTERIOZY INNE I BNO (A31)	
Liczba zachorowań (w kwartałach i ogółem), zapadalność oraz liczba i procent hospitalizowanych wg województw	35
LISTERIOZA: OGÓŁEM (A32; P37.2)	
Liczba zachorowań (w kwartałach i ogółem), zapadalność oraz liczba i procent hospitalizowanych wg województw	35

TEŻEC: OGÓŁEM (A33-A35)	
Liczba zachorowań (w kwartałach i ogółem), zapadalność oraz liczba i procent hospitalizowanych wg województw	36
KRZTUSIEC (A37)	
Liczba zachorowań (w kwartałach i ogółem), zapadalność oraz liczba i procent hospitalizowanych wg województw	36
SZKARLATYNA /PŁONICA/ (A38)	
Liczba zachorowań (w kwartałach i ogółem), zapadalność oraz liczba i procent hospitalizowanych wg województw	37
Liczba zachorowań wg wieku, płci i środowiska	37
Zapadalność wg wieku, płci i środowiska	38
Podział procentowy wg wieku, płci i środowiska	38
Rozkład sezonowy zachorowań	39
Liczba zachorowań i zapadalność wg środowiska i liczby ludności w miastach	39
CHOROBA MENINGOKOKOWA: OGÓŁEM (A39)	
Liczba zachorowań (w kwartałach i ogółem), zapadalność oraz liczba i procent hospitalizowanych wg województw	39
Liczba zachorowań wg wieku, płci i środowiska	40
Zapadalność wg wieku, płci i środowiska	40
Podział procentowy wg wieku, płci i środowiska	41
Rozkład sezonowy zachorowań	41
Liczba zachorowań i zapadalność wg środowiska i liczby ludności w miastach	41
CHOROBA MENINGOKOKOWA: ZAPALENIE OPON MÓZGOWYCH I/LUB MÓZGU (A39.0; A39.8/G05.0)	
Liczba zachorowań (w kwartałach i ogółem), zapadalność oraz liczba i procent hospitalizowanych wg województw	42
Liczba zachorowań wg wieku, płci i środowiska	42
Zapadalność wg wieku, płci i środowiska	43
Podział procentowy wg wieku, płci i środowiska	43
Rozkład sezonowy zachorowań	44
Liczba zachorowań i zapadalność wg środowiska i liczby ludności w miastach	44
CHOROBA MENINGOKOKOWA: POSOCZNICA (A39.1-A39.4)	
Liczba zachorowań (w kwartałach i ogółem), zapadalność oraz liczba i procent hospitalizowanych wg województw	44
CHOROBA MENINGOKOKOWA: INNA OKREŚLONA I NIE OKREŚLONA (A39.5-A39.9)	
Liczba zachorowań (w kwartałach i ogółem), zapadalność oraz liczba i procent hospitalizowanych wg województw	45
CHOROBA WYWOŁANA PRZEZ STREPTOCOCCUS PYOGENES, INWAZYJNA: OGÓŁEM (A46; A48.3; B95.0/N00 i inne)	
Liczba zachorowań (w kwartałach i ogółem), zapadalność oraz liczba i procent hospitalizowanych wg województw	45
CHOROBA WYWOŁANA PRZEZ STREPTOCOCCUS PYOGENES, INWAZYJNA: ZESPÓŁ WSTRZĄSU TOKSYCZNEGO (A48.3)	
Liczba zachorowań (w kwartałach i ogółem), zapadalność oraz liczba i procent hospitalizowanych wg województw	45
CHOROBA WYWOŁANA PRZEZ STREPTOCOCCUS PYOGENES, INWAZYJNA: GORĄCZKA POŁOGOWA (B95.0/O85)	
Liczba zachorowań (w kwartałach i ogółem), zapadalność oraz liczba i procent hospitalizowanych wg województw	46
CHOROBA WYWOŁANA PRZEZ STREPTOCOCCUS PYOGENES, INWAZYJNA: RÓŻA (A46)	
Liczba zachorowań (w kwartałach i ogółem), zapadalność oraz liczba i procent hospitalizowanych wg województw	46
CHOROBA WYWOŁANA PRZEZ STREPTOCOCCUS PYOGENES, INWAZYJNA: INNA OKREŚLONA I NIE OKREŚLONA (B95.0/N00 i inne)	
Liczba zachorowań (w kwartałach i ogółem), zapadalność oraz liczba i procent hospitalizowanych wg województw	46
LEGIONELOZA: RAZEM (A48.1-A48.2)	
Liczba zachorowań (w kwartałach i ogółem), zapadalność oraz liczba i procent hospitalizowanych wg województw	47
LEGIONELOZA: CHOROBA LEGIONISTÓW (A48.1)	
Liczba zachorowań (w kwartałach i ogółem), zapadalność oraz liczba i procent hospitalizowanych wg województw	47
LEGIONELOZA: GORĄCZKA PONTIAC (A48.2)	
Liczba zachorowań (w kwartałach i ogółem), zapadalność oraz liczba i procent hospitalizowanych wg województw	47
BORELIOZA Z LYME /KRĘTKOWICA KLESZCZOWA/ (A69.2)	
Liczba zachorowań (w kwartałach i ogółem), zapadalność oraz liczba i procent hospitalizowanych wg województw	48
CHOROBA JAKOBA-CREUTZFELDTA /CJD/ (A81.0)	
Liczba zachorowań (w kwartałach i ogółem), zapadalność oraz liczba i procent hospitalizowanych wg województw	48
WARIANT CHOROBY JAKOBA-CREUTZFELDTA /vCJD/ (A81.0)	
Liczba zachorowań (w kwartałach i ogółem), zapadalność oraz liczba i procent hospitalizowanych wg województw	48
INNE ENCEFALOPATIE GĄBCZASTE (A81)	
Liczba zachorowań (w kwartałach i ogółem), zapadalność oraz liczba i procent hospitalizowanych wg województw	49
WŚCIEKLIZNA (A82)	
Liczba zachorowań (w kwartałach i ogółem), zapadalność oraz liczba i procent hospitalizowanych wg województw	49
POKĄSANIE OSÓB PRZEZ ZWIERZĘTA PODEJRZANE O WŚCIEKLIZNĘ LUB ZANIECZYSZCZENIE ŚLINĄ TYCH ZWIERZĄT, PO KTÓRYCH PODJĘTO SZCZEPIENIA PRZECIW WŚCIEKLIZNIE (Z20.3/Z24.2;Z28)	
Liczba (w kwartałach i ogółem), zapadalność oraz liczba i procent hospitalizowanych wg województw	49

WIRUSOWE ZAPALENIE MÓZGU: RAZEM (A81.1; A83-A86; G05.1)	
Liczba zachorowań (w kwartałach i ogółem), zapadalność oraz liczba i procent hospitalizowanych wg województw	50
WIRUSOWE ZAPALENIE MÓZGU: KLESZCZOWE (A84)	
Liczba zachorowań (w kwartałach i ogółem), zapadalność oraz liczba i procent hospitalizowanych wg województw	50
WIRUSOWE ZAPALENIE MÓZGU: OPRYSZCZKOWE (B00.4)	
Liczba zachorowań (w kwartałach i ogółem), zapadalność oraz liczba i procent hospitalizowanych wg województw	51
WIRUSOWE ZAPALENIE MÓZGU: INNE OKREŚLONE (A81.1; A83; A85; B02.0)	
Liczba zachorowań (w kwartałach i ogółem), zapadalność oraz liczba i procent hospitalizowanych wg województw	51
WIRUSOWE ZAPALENIE MÓZGU: NIE OKREŚLONE (A86)	
Liczba zachorowań (w kwartałach i ogółem), zapadalność oraz liczba i procent hospitalizowanych wg województw	52
WIRUSOWE ZAPALENIE MÓZGU: W INNYCH CHOROBAH OBJĘTYCH OBOWIĄZKIEM ZGŁASZANIA, NGI (B01.1; B05.0; B26.2 i inne)	
Liczba zachorowań (w kwartałach i ogółem), zapadalność oraz liczba i procent hospitalizowanych wg województw	52
WIRUSOWE ZAPALENIE OPON MÓZGOWYCH: OGÓŁEM (A87; G02.0)	
Liczba zachorowań (w kwartałach i ogółem), zapadalność oraz liczba i procent hospitalizowanych wg województw	53
WIRUSOWE ZAPALENIE OPON MÓZGOWYCH: ENTEROWIRUSOWE I INNE OKREŚLONE I NIE OKREŚLONE - RAZEM (A87; B00.3; B02.1)	
Liczba zachorowań (w kwartałach i ogółem), zapadalność oraz liczba i procent hospitalizowanych wg województw	53
Liczba zachorowań wg wieku, płci i środowiska	54
Zapadalność wg wieku, płci i środowiska	54
Podział procentowy wg wieku, płci i środowiska	55
Rozkład sezonowy zachorowań	55
Liczba zachorowań i zapadalność wg środowiska i liczby ludności w miastach	55
WIRUSOWE ZAPALENIE OPON MÓZGOWYCH: ENTEROWIRUSOWE (A87.0)	
Liczba zachorowań (w kwartałach i ogółem), zapadalność oraz liczba i procent hospitalizowanych wg województw	56
WIRUSOWE ZAPALENIE OPON MÓZGOWYCH: OPRYSZCZKOWE (B00.3)	
Liczba zachorowań (w kwartałach i ogółem), zapadalność oraz liczba i procent hospitalizowanych wg województw	56
WIRUSOWE ZAPALENIE OPON MÓZGOWYCH: INNE OKREŚLONE I NIE OKREŚLONE (A87.1-A87.9; B02.1)	
Liczba zachorowań (w kwartałach i ogółem), zapadalność oraz liczba i procent hospitalizowanych wg województw	56
WIRUSOWE ZAPALENIE OPON MÓZGOWYCH: W INNYCH CHOROBAH OBJĘTYCH OBOWIĄZKIEM ZGŁASZANIA, NGI (B01.0; B05.1; B26.1 i inne)	
Liczba zachorowań (w kwartałach i ogółem), zapadalność oraz liczba i procent hospitalizowanych wg województw	57
OSPA WIETRZNA (B01)	
Liczba zachorowań (w kwartałach i ogółem), zapadalność oraz liczba i procent hospitalizowanych wg województw	57
Liczba zachorowań wg wieku, płci i środowiska	58
Zapadalność wg wieku, płci i środowiska	58
Podział procentowy wg wieku, płci i środowiska	59
Rozkład sezonowy zachorowań	59
Liczba zachorowań i zapadalność wg środowiska i liczby ludności w miastach	59
ODRA (B05)	
Liczba zachorowań (w kwartałach i ogółem), zapadalność oraz liczba i procent hospitalizowanych wg województw	60
Liczba zachorowań wg wieku, płci i środowiska	60
Zapadalność wg wieku, płci i środowiska	61
Podział procentowy wg wieku, płci i środowiska	61
Rozkład sezonowy zachorowań	62
Liczba zachorowań i zapadalność wg środowiska i liczby ludności w miastach	62
Liczba zachorowań osób szczepionych i nieszczepionych wg wieku	62
RÓŻYCZKA: OGÓŁEM (B06; P35.0)	
Liczba zachorowań (w kwartałach i ogółem), zapadalność oraz liczba i procent hospitalizowanych wg województw	63
Liczba zachorowań wg wieku, płci i środowiska	63
Zapadalność wg wieku, płci i środowiska	64
Podział procentowy wg wieku, płci i środowiska	64
Rozkład sezonowy zachorowań	65
Liczba zachorowań i zapadalność wg płci, środowiska i liczby ludności w miastach	65
Liczba zachorowań osób szczepionych i nieszczepionych wg wieku i płci	65
WIRUSOWE ZAPALENIE WĄTROBY: OGÓŁEM (B15-B19)	
Liczba zachorowań (w kwartałach i ogółem), zapadalność oraz liczba i procent hospitalizowanych wg województw	66
WIRUSOWE ZAPALENIE WĄTROBY: TYPU A (B15)	
Liczba zachorowań (w kwartałach i ogółem), zapadalność oraz liczba i procent hospitalizowanych wg województw	66
Liczba zachorowań wg wieku, płci i środowiska	67
Zapadalność wg wieku, płci i środowiska	67
Podział procentowy wg wieku, płci i środowiska	68
Rozkład sezonowy zachorowań	68

Liczba zachorowań i zapadalność wg środowiska i liczby ludności w miastach	68
Liczba zachorowań i zapadalność wg środowiska i województw	69
WIRUSOWE ZAPALENIE WĄTROBY: TYPU B - RAZEM (B16; B18.0-B18.1)	
Liczba zachorowań (w kwartałach i ogółem), zapadalność oraz liczba i procent hospitalizowanych wg województw	69
Liczba zachorowań i zapadalność wg wieku i województw	70
WIRUSOWE ZAPALENIE WĄTROBY: TYPU B - RAZEM, Z WYŁĄCZENIEM ZAKAŻEŃ MIESZANYCH HBV i HCV (B16; B18.0-B18.1)	
Liczba zachorowań (w kwartałach i ogółem), zapadalność oraz liczba i procent hospitalizowanych wg województw	72
WIRUSOWE ZAPALENIE WĄTROBY: TYPU B - OSTRE (B16)	
Liczba zachorowań (w kwartałach i ogółem), zapadalność oraz liczba i procent hospitalizowanych wg województw	72
Liczba zachorowań wg wieku, płci i środowiska	73
Zapadalność wg wieku, płci i środowiska	73
Podział procentowy wg wieku, płci i środowiska	74
Rozkład sezonowy zachorowań	74
Liczba zachorowań i zapadalność wg środowiska i liczby ludności w miastach	74
Liczba zachorowań i zapadalność wg środowiska i województw	75
WIRUSOWE ZAPALENIE WĄTROBY: TYPU B - PRZEWLEKŁE (B18.0-B18.1)	
Liczba zachorowań (w kwartałach i ogółem), zapadalność oraz liczba i procent hospitalizowanych wg województw	75
Liczba zachorowań wg wieku, płci i środowiska	76
Zapadalność wg wieku, płci i środowiska	76
Podział procentowy wg wieku, płci i środowiska	77
Rozkład sezonowy zachorowań	77
Liczba zachorowań i zapadalność wg środowiska i liczby ludności w miastach	77
Liczba zachorowań i zapadalność wg środowiska i województw	78
WIRUSOWE ZAPALENIE WĄTROBY: TYPU C (B17.1; B18.2)	
Liczba zachorowań (w kwartałach i ogółem), zapadalność oraz liczba i procent hospitalizowanych wg województw	78
Liczba zachorowań i zapadalność wg wieku i województw	79
Liczba zachorowań wg wieku, płci i środowiska	81
Zapadalność wg wieku, płci i środowiska	81
Podział procentowy wg wieku, płci i środowiska	82
Rozkład sezonowy zachorowań	82
Liczba zachorowań i zapadalność wg środowiska i liczby ludności w miastach	82
Liczba zachorowań i zapadalność wg środowiska i województw	83
WIRUSOWE ZAPALENIE WĄTROBY: TYPU C - Z WYŁĄCZENIEM ZAKAŻEŃ MIESZANYCH HBV i HCV (B17.1; B18.2)	
Liczba zachorowań (w kwartałach i ogółem), zapadalność oraz liczba i procent hospitalizowanych wg województw	83
WIRUSOWE ZAPALENIE WĄTROBY: TYPU C wg DEFINICJI PRZYPADKU PRZYJĘTEJ W 2009 ROKU (B17.1; B18.2)	
Liczba zakażeń (w kwartałach i ogółem), zapadalność oraz liczba i procent hospitalizowanych wg województw	84
WIRUSOWE ZAPALENIE WĄTROBY: TYPU B+C (zakażenia mieszane: B16; B18.0-B18.1 łącznie z B17.1; B18.2)	
Liczba zachorowań (w kwartałach i ogółem), zapadalność oraz liczba i procent hospitalizowanych wg województw	84
WIRUSOWE ZAPALENIE WĄTROBY: INNE I NIE OKREŚLONE (B17.0; B17.2-B17.8; B18.8-B18.9; B19)	
Liczba zachorowań (w kwartałach i ogółem), zapadalność oraz liczba i procent hospitalizowanych wg województw	85
AIDS - ZESPÓŁ NABYTEGO UPOŚLEDZENIA ODPORNOŚCI (B20-B24)	
Liczba zgłoszonych zachorowań (w kwartałach i ogółem), zapadalność oraz liczba i procent hospitalizowanych wg województw	85
Liczba rozpoznanych zachorowań (w kwartałach i ogółem), zapadalność oraz liczba i procent hospitalizowanych wg województw	86
Liczba rozpoznanych zachorowań wg wieku, płci i grupy przenoszenia zakażenia	86
NOWO WYKRYTE ZAKAŻENIA HIV (w tym Z21)	
Liczba zakażeń (w kwartałach i ogółem), zapadalność oraz liczba i procent hospitalizowanych wg województw	87
Badania w kierunku przeciwciał anty-HIV oraz nowo wykrywane zakażenia HIV	87
ŚWINKA /NAGMINNE ZAPALENIE PRZYUSZNICY/ (B26)	
Liczba zachorowań (w kwartałach i ogółem), zapadalność oraz liczba i procent hospitalizowanych wg województw	88
Liczba zachorowań wg wieku, płci i środowiska	88
Zapadalność wg wieku, płci i środowiska	89
Podział procentowy wg wieku, płci i środowiska	89
Rozkład sezonowy zachorowań	90
Liczba zachorowań i zapadalność wg płci, środowiska i liczby ludności w miastach	90
Liczba zachorowań osób szczepionych i nieszczepionych wg wieku i płci	90
ZIMNICA /MALARIA/: OGÓŁEM (B50-B54; P37.3-P37.4)	
Liczba zachorowań (w kwartałach i ogółem), zapadalność oraz liczba i procent hospitalizowanych wg województw	91
BĄBLOWICA /ECHINOKOKOZA/ (B67)	
Liczba zachorowań (w kwartałach i ogółem), zapadalność oraz liczba i procent hospitalizowanych wg województw	91
WŁOŚNICA (B75)	
Liczba zachorowań (w kwartałach i ogółem), zapadalność oraz liczba i procent hospitalizowanych wg województw	91

CHOROBA WYWOŁANA PRZEZ STREPTOCOCCUS PNEUMONIAE, INWAZYJNA: OGÓŁEM (B95.3; A40.3)	
Liczba zachorowań (w kwartałach i ogółem), zapadalność oraz liczba i procent hospitalizowanych wg województw	92
CHOROBA WYWOŁANA PRZEZ STREPTOCOCCUS PNEUMONIAE, INWAZYJNA: ZAPALENIE OPON MÓZGOWYCH I/LUB MÓZGU (B95.3/G04.2; G00.1)	
Liczba zachorowań (w kwartałach i ogółem), zapadalność oraz liczba i procent hospitalizowanych wg województw	92
Liczba zachorowań wg wieku, płci i środowiska	93
Zapadalność wg wieku, płci i środowiska	93
Podział procentowy wg wieku, płci i środowiska	94
Rozkład sezonowy zachorowań	94
Liczba zachorowań i zapadalność wg środowiska i liczby ludności w miastach	94
CHOROBA WYWOŁANA PRZEZ STREPTOCOCCUS PNEUMONIAE, INWAZYJNA: POSOCZNICA (A40.3)	
Liczba zachorowań (w kwartałach i ogółem), zapadalność oraz liczba i procent hospitalizowanych wg województw	95
CHOROBA WYWOŁANA PRZEZ STREPTOCOCCUS PNEUMONIAE, INWAZYJNA: INNA OKREŚLONA I NIE OKREŚLONA (B95.3)	
Liczba zachorowań (w kwartałach i ogółem), zapadalność oraz liczba i procent hospitalizowanych wg województw	95
CHOROBA WYWOŁANA PRZEZ HAEMOPHILUS INFLUENZAE, INWAZYJNA: OGÓŁEM (B96.3; A41.3)	
Liczba zachorowań (w kwartałach i ogółem), zapadalność oraz liczba i procent hospitalizowanych wg województw	96
CHOROBA WYWOŁANA PRZEZ HAEMOPHILUS INFLUENZAE, INWAZYJNA: ZAPALENIE OPON MÓZGOWYCH I/LUB MÓZGU (B96.3/G04.2; G00.0)	
Liczba zachorowań (w kwartałach i ogółem), zapadalność oraz liczba i procent hospitalizowanych wg województw	96
Liczba zachorowań wg wieku, płci i środowiska	97
Zapadalność wg wieku, płci i środowiska	97
Podział procentowy wg wieku, płci i środowiska	98
Rozkład sezonowy zachorowań	98
Liczba zachorowań i zapadalność wg środowiska i liczby ludności w miastach	98
CHOROBA WYWOŁANA PRZEZ HAEMOPHILUS INFLUENZAE, INWAZYJNA: POSOCZNICA (A41.3)	
Liczba zachorowań (w kwartałach i ogółem), zapadalność oraz liczba i procent hospitalizowanych wg województw	99
CHOROBA WYWOŁANA PRZEZ HAEMOPHILUS INFLUENZAE, INWAZYJNA: INNA OKREŚLONA I NIE OKREŚLONA (B96.3)	
Liczba zachorowań (w kwartałach i ogółem), zapadalność oraz liczba i procent hospitalizowanych wg województw	99
BAKTERYJNE ZAPALENIE OPON MÓZGOWYCH I/LUB MÓZGU: OGÓŁEM (G00-G01; G04.2; G05.0)	
Liczba zachorowań (w kwartałach i ogółem), zapadalność oraz liczba i procent hospitalizowanych wg województw	99
BAKTERYJNE ZAPALENIE OPON MÓZGOWYCH I/LUB MÓZGU: OKREŚLONE, NGI, ORAZ NIE OKREŚLONE - RAZEM (G00.2-G00.9; G04.2)	
Liczba zachorowań (w kwartałach i ogółem), zapadalność oraz liczba i procent hospitalizowanych wg województw	100
Liczba zachorowań wg wieku, płci i środowiska	100
Zapadalność wg wieku, płci i środowiska	101
Podział procentowy wg wieku, płci i środowiska	101
Rozkład sezonowy zachorowań	102
Liczba zachorowań i zapadalność wg środowiska i liczby ludności w miastach	102
BAKTERYJNE ZAPALENIE OPON MÓZGOWYCH I/LUB MÓZGU: OKREŚLONE, NGI (G00.2-G00.8; G04.2)	
Liczba zachorowań (w kwartałach i ogółem), zapadalność oraz liczba i procent hospitalizowanych wg województw	102
BAKTERYJNE ZAPALENIE OPON MÓZGOWYCH I/LUB MÓZGU: NIE OKREŚLONE (G00.9; G04.2)	
Liczba zachorowań (w kwartałach i ogółem), zapadalność oraz liczba i procent hospitalizowanych wg województw	103
BAKTERYJNE ZAPALENIE OPON MÓZGOWYCH I/LUB MÓZGU: W INNYCH CHOROBAH OBJĘTYCH OBOWIĄZKIEM ZGŁASZANIA, NGI (A32.1; A69.2 i inne)	
Liczba zachorowań (w kwartałach i ogółem), zapadalność oraz liczba i procent hospitalizowanych wg województw	103
ZAPALENIE OPON MÓZGOWYCH INNE I NIE OKREŚLONE (G03)	
Liczba zachorowań (w kwartałach i ogółem), zapadalność oraz liczba i procent hospitalizowanych wg województw	104
ZAPALENIE MÓZGU: INNE I NIE OKREŚLONE (G04.8-G04.9)	
Liczba zachorowań (w kwartałach i ogółem), zapadalność oraz liczba i procent hospitalizowanych wg województw	104
GRYPA I PODEJRZENIA ZACHOROWAŃ NA GRYPĘ: OGÓŁEM (J10-J11)	
Liczba zachorowań (w kwartałach i ogółem), zapadalność oraz liczba i procent chorych skierowanych do szpitala wg województw	105
GRYPA I PODEJRZENIA ZACHOROWAŃ NA GRYPĘ U DZIECI /0-14 LAT/ (J10-J11)	
Liczba zachorowań (w kwartałach i ogółem), zapadalność oraz liczba i procent chorych skierowanych do szpitala wg województw	105
GRYPA: ZACHOROWANIA POTWIERDZONE LABORATORYJNIE (J10-J11)	
Liczba zachorowań (w kwartałach i ogółem) i zapadalność wg województw	106
GRYPA PTAKÓW TYPU A/H5 LUB A/H5N1 U LUDZI (J09)	
Liczba zachorowań (w kwartałach i ogółem), zapadalność oraz liczba i procent hospitalizowanych wg województw	106
ZATRUCIA PESTYCYDAMI - OSTRE (T60)	
Liczba zachorowań (w kwartałach i ogółem), zapadalność oraz liczba i procent hospitalizowanych wg województw	106
ZATRUCIA NATURALNIE TOKSYCZNYM POKARMEM: RAZEM (T61-T62)	
Liczba zachorowań (w kwartałach i ogółem), zapadalność oraz liczba i procent hospitalizowanych wg województw	107

ZATRUCIA NATURALNIE TOKSYCZNYM POKARMEM: ZATRUCIA GRZYBAMI (T62.0)	
Liczba zachorowań (w kwartałach i ogółem), zapadalność oraz liczba i procent hospitalizowanych wg województw	107
ZATRUCIA NATURALNIE TOKSYCZNYM POKARMEM: ZATRUCIA JAGODAMI, INNYMI CZĘŚCIAMI ROŚLIN (T62.1-T62.2)	
Liczba zachorowań (w kwartałach i ogółem), zapadalność oraz liczba i procent hospitalizowanych wg województw	108
ZATRUCIA NATURALNIE TOKSYCZNYM POKARMEM: ZATRUCIA RYBĄ, SKORUPIAKIEM, INNYMI PRODUKTAMI MORZA (T61)	
Liczba zachorowań (w kwartałach i ogółem), zapadalność oraz liczba i procent hospitalizowanych wg województw	108
OSTRE ZATRUCIA ŻYWNOSCIĄ SKAŻONĄ BIOLOGICZNIE I/LUB CHEMICZNIE: RAZEM	
Liczba zachorowań (w kwartałach i ogółem), zapadalność oraz liczba i procent hospitalizowanych wg województw	108
OSTRE ZATRUCIA ŻYWNOSCIĄ SKAŻONĄ BIOLOGICZNIE I/LUB CHEMICZNIE: MIKOTOKSYNY	
Liczba zachorowań (w kwartałach i ogółem), zapadalność oraz liczba i procent hospitalizowanych wg województw	108
OSTRE ZATRUCIA ŻYWNOSCIĄ SKAŻONĄ BIOLOGICZNIE I/LUB CHEMICZNIE: DIOKSYNY	
Liczba zachorowań (w kwartałach i ogółem), zapadalność oraz liczba i procent hospitalizowanych wg województw	109
OSTRE ZATRUCIA ŻYWNOSCIĄ SKAŻONĄ BIOLOGICZNIE I/LUB CHEMICZNIE: POLICHLOROWANE BIFENYLE	
Liczba zachorowań (w kwartałach i ogółem), zapadalność oraz liczba i procent hospitalizowanych wg województw	109
OSTRE ZATRUCIA ŻYWNOSCIĄ SKAŻONĄ BIOLOGICZNIE I/LUB CHEMICZNIE: INNE TOKSYCZNE SUBSTANCJE CHEMICZNE	
Liczba zachorowań (w kwartałach i ogółem), zapadalność oraz liczba i procent hospitalizowanych wg województw	109
WRODZONE CHOROBY ZAKAŻNE I ZAKAŻENIA SWOISTE DLA OKRESU OKOŁOPORODOWEGO PODLEGAJĄCE OBOWIĄZKOWEMU ZGŁOSZENIU I OBJĘTE SPRAWOZDANIAMI, ZAREJESTROWANE W LATACH 2009-2010	
Liczba zachorowań (w kwartałach i ogółem), zapadalność na 100 tys. urodzeń żywych oraz liczba i procent hospitalizowanych wg województw	109
WRODZONE CHOROBY ZAKAŻNE I ZAKAŻENIA SWOISTE DLA OKRESU OKOŁOPORODOWEGO PODLEGAJĄCE OBOWIĄZKOWEMU ZGŁOSZENIU I OBJĘTE SPRAWOZDANIAMI, KTÓRYCH NIE ZAREJESTROWANO W LATACH 2009-2010	110
INNE CHOROBY ZAKAŻNE I ZATRUCIA PODLEGAJĄCE OBOWIĄZKOWEMU ZGŁOSZENIU I OBJĘTE SPRAWOZDANIAMI, ZAREJESTROWANE W LATACH 2009-2010	
Liczba zachorowań (w kwartałach i ogółem), zapadalność oraz liczba i procent hospitalizowanych wg województw	111
INNE CHOROBY ZAKAŻNE I ZATRUCIA PODLEGAJĄCE OBOWIĄZKOWEMU ZGŁOSZENIU I OBJĘTE SPRAWOZDANIAMI, KTÓRYCH NIE ZAREJESTROWANO W LATACH 2009-2010	112
GRUŻLICA (A15-A19)	
Chorzy nowo zarejestrowani w poradniach wg województw	113
KIŁA (A50-A53)	
Liczba zachorowań i zapadalność wg województw	113
INNE CHOROBY PRZENOSZONE DROGĄ PŁCIOWĄ	
Liczba zachorowań i zapadalność wg województw	114
ZAPADALNOŚĆ NA WYBRANE CHOROBY ZAKAŻNE I ZATRUCIA PODLEGAJĄCE OBOWIĄZKOWEMU ZGŁOSZENIU I OBJĘTE SPRAWOZDANIAMI W LATACH 1996-2010	114
ZACHOROWANIA NA WYBRANE CHOROBY ZAKAŻNE ZAREJESTROWANE W 2010 ROKU WG DEFINICJI PRZYPADKU	
Liczba i procentowy udział zachorowań wg definicji przypadku	125
ZGONY CHORYCH NA AIDS W 2010 ROKU	
Liczba zgonów i umieralność wg województw	127
Liczba zgonów i umieralność wg środowiska	127
Liczba zgonów i umieralność wg wieku i płci	127
ZGONY Z POWODU CHORÓB ZAKAŻNYCH W 2009 ROKU	
Liczba zgonów wg wybranych przyczyn oraz wieku i płci zmarłych	128
Liczba zgonów wg wybranych przyczyn oraz województw zamieszkania	134
Liczba zgonów wg wybranych przyczyn oraz środowiska (miasto-wieś)	136
Liczba zgonów wg wybranych przyczyn oraz miesięcy	137
KATEGORIE MIĘDZYNARODOWEJ KLASYFIKACJI CHORÓB (ICD-10) ZAWIERAJĄCE CHOROBY ZAKAŻNE OBJĘTE OBOWIĄZKIEM ZGŁASZANIA, W KTÓRYCH NIE ZAREJESTROWANO ZGONÓW W 2009 ROKU	137
LICZBA STAŁYCH NOSICIELI DUROWO-RZEKOMODUROWYCH PAŁECZEK SALMONELLA	
Stan w dniu 31.XII.2010 r. wg wieku	138
WYNIKI BADAŃ W KIERUNKU PAŁECZEK SALMONELLA I SHIGELLA PROWADZONYCH W LABORATORIACH STACJI SANITARNO-EPIDEMIOLOGICZNYCH, W ZALEŻNOŚCI OD POCZODZENIA I RODZAJU PRÓBEK ORAZ TECHNIKI BADANIA	138
SEROTYPY PAŁECZEK SALMONELLA NAJCZĘŚCIEJ WYKRYWANE U OSÓB CHORYCH I ZDROWYCH W POLSCE	
Liczba osób, u których wykryto zakażenia	139
SEROTYPY PAŁECZEK SALMONELLA NAJCZĘŚCIEJ WYKRYWANE W POLSCE	139
GATUNKI I SEROTYPY PAŁECZEK SALMONELLA I SHIGELLA WYKRYTE W LABORATORIACH STACJI SANITARNO-EPIDEMIOLOGICZNYCH WG GRUP BADANYCH OSÓB I WOJEWÓDZTW	
Chorzy	140

Ozdrowieńcy	140
Nosiciele	141
Osoby ze styczności	141
Branżowcy	142
Inne osoby	142
NADZÓR NAD ZACHOROWANIAM I Z OBJAWAMI OSTRYCH PORAŻEŃ WIOTKICH U DZIECI W WIEKU 0-14 LAT	143
SZCZEP IEN I A OCHRONNE	
Odsetki zaszczepionych przeciw niektórym chorobom zakaźnym - stan w dniu 31 grudnia 2010 roku	143
LUDNOŚĆ WG FAKTYCZNEGO MIEJSCA ZAMIESZKAN I A - STAN W DNIU 30.VI.2010 ROKU	
Ludność wg województw, wieku i środowiska	144
Ludność wg wieku, płci i środowiska	144
Ludność wg środowiska, liczby ludności w miastach i płci	145

OBJAŚNIEN I A SKRÓTÓW I ZNAKÓW UMOWNYCH

BNO	NGI
bliżej nie określone	niesklasyfikowane gdzie indziej
Kreska (-)	Kropka (.)
zjawisko nie wystąpiło	zupełny brak informacji albo brak informacji wiarygodnych
Zero (0,0)	Znak (x)
zjawisko istniało, jednakże w ilościach mniejszych od liczb, które mogły być wyrażone uwidoczni onymi w tablicy znakami cyfrowymi	wypełnienie pozycji, ze względu na układ tablicy, jest niemożliwe lub niecelowe ("nie dotyczy")

ŹRÓDŁA

W opracowaniu wykorzystano dane: (1) z rocznych sprawozdań o zachorowaniach na choroby zakaźne, zakażeniach i zatruciach (druk MZ-56), (2) z rocznych sprawozdań o zachorowaniach na wybrane choroby zakaźne wg wieku, płci, miejsca zamieszkania oraz ich sezonowości (druk MZ-57), (3) z rocznych sprawozdań o zachorowaniach na wybrane choroby zakaźne wg stanu zaszczepienia, płci, wieku oraz miejsca zamieszkania (druk MZ-58) oraz (4) z okresowych sprawozdań o zachorowaniach i podejrzeniach zachorowań na grypę (druk MZ-55) za 2010 rok, przesyłanych do Zakładu Epidemiologii NIZP-PZH przez Wojewódzkie Stacje Sanitarne-Epidemiologiczne w ramach Programu Badań Statystycznych Statystyki Publicznej. W przypadku wykorzystania innych źródeł informacji, zostało to wyraźnie zaznaczone.

TABLE OF CONTENTS

TYPHOID FEVER (A01.0)	
Number of cases (by quarters and total), incidence per 100,000 population, number and percentage of hospitalization by voivodeship	1
PARATYPHOID FEVERS A,B,C (A01.1-A01.3)	
Number of cases (by quarters and total), incidence per 100,000 population, number and percentage of hospitalization by voivodeship	1
OTHER SALMONELLA INFECTIONS: TOTAL (A02)	
Number of cases (by quarters and total), incidence per 100,000 population, number and percentage of hospitalization by voivodeship	1
Number of cases by age, sex and location (urban/rural)	2
Incidence per 100,000 population by age, sex and location (urban/rural)	2
Percentage of cases by age, sex and location (urban/rural)	3
Seasonal distribution of cases by date of onset of illness and registration's date	3
Number of cases and incidence per 100,000 population by location (urban/rural) with number of the population	3
Number of cases and incidence per 100,000 population by location (urban/rural) and voivodeship	4
OTHER SALMONELLA INFECTIONS: SALMONELLA ENTERITIS (A02.0)	
Number of cases (by quarters and total), incidence per 100,000 population, number and percentage of hospitalization by voivodeship	4
Number of cases by age, sex and location (urban/rural)	5
Incidence per 100,000 population by age, sex and location (urban/rural)	5
Percentage of cases by age, sex and location (urban/rural)	6
Seasonal distribution of cases by date of onset of illness and registration's date	6
Number of cases and incidence per 100,000 population by location (urban/rural) with number of the population	6
Number of cases and incidence per 100,000 population by location (urban/rural) and voivodeship	7
OTHER SALMONELLA INFECTIONS: EXTRAINTESTINAL SALMONELLOSIS (A02.1-A02.9)	
Number of cases (by quarters and total), incidence per 100,000 population, number and percentage of hospitalization by voivodeship	7
Number of cases by age, sex and location (urban/rural)	8
Incidence per 100,000 population by age, sex and location (urban/rural)	8
Percentage of cases by age, sex and location (urban/rural)	9
Seasonal distribution of cases by date of onset of illness and registration's date	9
Number of cases and incidence per 100,000 population by location (urban/rural) with number of the population	9
SHIGELLOSIS (A03)	
Number of cases (by quarters and total), incidence per 100,000 population, number and percentage of hospitalization by voivodeship	10
Number of cases by age, sex and location (urban/rural)	10
Incidence per 100,000 population by age, sex and location (urban/rural)	11
Percentage of cases by age, sex and location (urban/rural)	11
Seasonal distribution of cases by date of onset of illness and registration's date	12
Number of cases and incidence per 100,000 population by location (urban/rural) with number of the population	12
Number of cases and incidence per 100,000 population by location (urban/rural) and voivodeship	12
OTHER BACTERIAL INTESTINAL INFECTIONS: TOTAL (A04)	
Number of cases (by quarters and total), incidence per 100,000 population, number and percentage of hospitalization by voivodeship	13
OTHER BACTERIAL INTESTINAL INFECTIONS: ENTEROPATHOGENIC, ENTEROTOXIGENIC AND ENTEROINVASIVE ESCHERICHIA COLI INFECTION (A04.0-A04.2)	
Number of cases (by quarters and total), incidence per 100,000 population, number and percentage of hospitalization by voivodeship	13
OTHER BACTERIAL INTESTINAL INFECTIONS: ENTEROHAEMORRHAGIC ESCHERICHIA COLI INFECTION (A04.3)	
Number of cases (by quarters and total), incidence per 100,000 population, number and percentage of hospitalization by voivodeship	14
OTHER BACTERIAL INTESTINAL INFECTIONS: OTHER INTESTINAL ESCHERICHIA COLI INFECTION, SPECIFIED AND NOS (A04.4)	
Number of cases (by quarters and total), incidence per 100,000 population, number and percentage of hospitalization by voivodeship	14
OTHER BACTERIAL INTESTINAL INFECTIONS: CAMPYLOBACTER ENTERITIS (A04.5)	
Number of cases (by quarters and total), incidence per 100,000 population, number and percentage of hospitalization by voivodeship	15
OTHER BACTERIAL INTESTINAL INFECTIONS: ENTERITIS DUE TO YERSINIA ENTEROCOLITICA (A04.6)	
Number of cases (by quarters and total), incidence per 100,000 population, number and percentage of hospitalization by voivodeship	15
OTHER BACTERIAL INTESTINAL INFECTIONS: OTHER BACTERIAL INTESTINAL INFECTION, SPECIFIED (A04.7-A04.8)	
Number of cases (by quarters and total), incidence per 100,000 population, number and percentage of hospitalization by voivodeship	16
OTHER BACTERIAL INTESTINAL INFECTIONS: OTHER BACTERIAL INTESTINAL INFECTION, UNSPECIFIED (A04.9)	
Number of cases (by quarters and total), incidence per 100,000 population, number and percentage of hospitalization by voivodeship	16
OTHER BACTERIAL INTESTINAL INFECTIONS IN CHILDREN UNDER 2 YEARS (A04)	
Number of cases (by quarters and total), incidence per 100,000 population, number and percentage of hospitalization by voivodeship	17
OTHER BACTERIAL FOODBORNE INTOXICATIONS: TOTAL (A05)	
Number of cases (by quarters and total), incidence per 100,000 population, number and percentage of hospitalization by voivodeship	17
Number of cases by age, sex and location (urban/rural)	18
Incidence per 100,000 population by age, sex and location (urban/rural)	18
Percentage of cases by age, sex and location (urban/rural)	19

Seasonal distribution of cases by date of onset of illness and registration's date	19
Number of cases and incidence per 100,000 population by location (urban/rural) with number of the population	19
Number of cases and incidence per 100,000 population by location (urban/rural) and voivodeship	20
OTHER BACTERIAL FOODBORNE INTOXICATIONS: STAPHYLOCOCCAL (A05.0)	
Number of cases (by quarters and total), incidence per 100,000 population, number and percentage of hospitalization by voivodeship	20
OTHER BACTERIAL FOODBORNE INTOXICATIONS: BOTULISM (A05.1)	
Number of cases (by quarters and total), incidence per 100,000 population, number and percentage of hospitalization by voivodeship	21
OTHER BACTERIAL FOODBORNE INTOXICATIONS: CLOSTRIDIUM PERFRINGENS (A05.2)	
Number of cases (by quarters and total), incidence per 100,000 population, number and percentage of hospitalization by voivodeship	21
OTHER BACTERIAL FOODBORNE INTOXICATIONS: OTHER SPECIFIED (A05.3-A05.8)	
Number of cases (by quarters and total), incidence per 100,000 population, number and percentage of hospitalization by voivodeship	21
OTHER BACTERIAL FOODBORNE INTOXICATIONS: UNSPECIFIED (A05.9)	
Number of cases (by quarters and total), incidence per 100,000 population, number and percentage of hospitalization by voivodeship	22
OTHER BACTERIAL FOODBORNE INTOXICATIONS IN CHILDREN UNDER 2 YEARS (A05)	
Number of cases (by quarters and total), incidence per 100,000 population, number and percentage of hospitalization by voivodeship	22
BACTERIAL FOODBORNE INTOXICATIONS: TOTAL (A02.0; A05)	
Number of cases (by quarters and total), incidence per 100,000 population, number and percentage of hospitalization by voivodeship	23
Number of cases by age, sex and location (urban/rural)	23
Incidence per 100,000 population by age, sex and location (urban/rural)	24
Percentage of cases by age, sex and location (urban/rural)	24
Seasonal distribution of cases by date of onset of illness and registration's date	25
Number of cases and incidence per 100,000 population by location (urban/rural) with number of the population	25
Number of cases and incidence per 100,000 population by location (urban/rural) and voivodeship	25
GIARDIASIS /LAMBLIASIS/ (A07.1)	
Number of cases (by quarters and total), incidence per 100,000 population, number and percentage of hospitalization by voivodeship	26
Number of cases by age, sex and location (urban/rural)	26
Incidence per 100,000 population by age, sex and location (urban/rural)	27
Percentage of cases by age, sex and location (urban/rural)	27
Seasonal distribution of cases by date of onset of illness and registration's date	28
Number of cases and incidence per 100,000 population by location (urban/rural) with number of the population	28
Number of cases and incidence per 100,000 population by location (urban/rural) and voivodeship	28
VIRAL INTESTINAL INFECTIONS: TOTAL (A08.0-A08.4)	
Number of cases (by quarters and total), incidence per 100,000 population, number and percentage of hospitalization by voivodeship	29
VIRAL INTESTINAL INFECTIONS: ROTAVIRAL ENTERITIS (A08.0)	
Number of cases (by quarters and total), incidence per 100,000 population, number and percentage of hospitalization by voivodeship	29
VIRAL INTESTINAL INFECTIONS: ACUTE GASTROENTEROPATHY DUE TO NORWALK AGENT (A08.1)	
Number of cases (by quarters and total), incidence per 100,000 population, number and percentage of hospitalization by voivodeship	30
VIRAL INTESTINAL INFECTIONS: OTHER SPECIFIED (A08.2-A08.3)	
Number of cases (by quarters and total), incidence per 100,000 population, number and percentage of hospitalization by voivodeship	30
VIRAL INTESTINAL INFECTIONS: UNSPECIFIED (A08.4)	
Number of cases (by quarters and total), incidence per 100,000 population, number and percentage of hospitalization by voivodeship	31
VIRAL INTESTINAL INFECTIONS IN CHILDREN UNDER 2 YEARS (A08.0-A08.4)	
Number of cases (by quarters and total), incidence per 100,000 population, number and percentage of hospitalization by voivodeship	31
ACUTE DIARRHOEA AND GASTROENTERITIS NOS, PRESUMED OF INFECTIOUS ORIGIN: TOTAL (A09)	
Number of cases (by quarters and total), incidence per 100,000 population, number and percentage of hospitalization by voivodeship	32
ACUTE DIARRHOEA AND GASTROENTERITIS NOS, PRESUMED OF INFECTIOUS ORIGIN IN CHILDREN UNDER 2 YEARS (A09)	
Number of cases (by quarters and total), incidence per 100,000 population, number and percentage of hospitalization by voivodeship	32
Number and percentage of cases by the direction of carried out tests with negative results and by voivodeship	33
ACUTE DIARRHOEA IN CHILDREN UNDER 2 YEARS: TOTAL (A04; A08; A09)	
Number of cases (by quarters and total), incidence per 100,000 population, number and percentage of hospitalization by voivodeship	33
YERSINIOSIS: TOTAL (A04.6; A28.2)	
Number of cases (by quarters and total), incidence per 100,000 population, number and percentage of hospitalization by voivodeship	34
YERSINIOSIS: EXTRAINTESTINAL YERSINIOSIS (A28.2)	
Number of cases (by quarters and total), incidence per 100,000 population, number and percentage of hospitalization by voivodeship	34
INFECTION DUE TO OTHER MYCOBACTERIA (A31)	
Number of cases (by quarters and total), incidence per 100,000 population, number and percentage of hospitalization by voivodeship	35
LISTERIOSIS: TOTAL (A32; P37.2)	
Number of cases (by quarters and total), incidence per 100,000 population, number and percentage of hospitalization by voivodeship	35

TETANUS: TOTAL (A33-A35)	
Number of cases (by quarters and total), incidence per 100,000 population, number and percentage of hospitalization by voivodeship	36
WHOOPING COUGH (A37)	
Number of cases (by quarters and total), incidence per 100,000 population, number and percentage of hospitalization by voivodeship	36
SCARLET FEVER (A38)	
Number of cases (by quarters and total), incidence per 100,000 population, number and percentage of hospitalization by voivodeship	37
Number of cases by age, sex and location (urban/rural)	37
Incidence per 100,000 population by age, sex and location (urban/rural)	38
Percentage of cases by age, sex and location (urban/rural)	38
Seasonal distribution of cases by date of onset of illness and registration's date	39
Number of cases and incidence per 100,000 population by location (urban/rural) with number of the population	39
MENINGOCOCCAL DISEASE, INVASIVE: TOTAL (A39)	
Number of cases (by quarters and total), incidence per 100,000 population, number and percentage of hospitalization by voivodeship	39
Number of cases by age, sex and location (urban/rural)	40
Incidence per 100,000 population by age, sex and location (urban/rural)	40
Percentage of cases by age, sex and location (urban/rural)	41
Seasonal distribution of cases by date of onset of illness and registration's date	41
Number of cases and incidence per 100,000 population by location (urban/rural) with number of the population	41
MENINGOCOCCAL DISEASE, INVASIVE: MENINGITIS AND ENCEPHALITIS (A39.0; A39.8/G05.0)	
Number of cases (by quarters and total), incidence per 100,000 population, number and percentage of hospitalization by voivodeship	42
Number of cases by age, sex and location (urban/rural)	42
Incidence per 100,000 population by age, sex and location (urban/rural)	43
Percentage of cases by age, sex and location (urban/rural)	43
Seasonal distribution of cases by date of onset of illness and registration's date	44
Number of cases and incidence per 100,000 population by location (urban/rural) with number of the population	44
MENINGOCOCCAL DISEASE, INVASIVE: MENINGOCOCCAEMIA (A39.1-A39.4)	
Number of cases (by quarters and total), incidence per 100,000 population, number and percentage of hospitalization by voivodeship	44
MENINGOCOCCAL DISEASE, INVASIVE: OTHER, SPECIFIED AND UNSPECIFIED (A39.5-A39.9)	
Number of cases (by quarters and total), incidence per 100,000 population, number and percentage of hospitalization by voivodeship	45
STREPTOCOCCUS PYOGENES INFECTION, INVASIVE: TOTAL (A46; A48.3; B95.0/N00 and other)	
Number of cases (by quarters and total), incidence per 100,000 population, number and percentage of hospitalization by voivodeship	45
STREPTOCOCCUS PYOGENES INFECTION, INVASIVE: TOXIC SHOCK SYNDROME (A48.3)	
Number of cases (by quarters and total), incidence per 100,000 population, number and percentage of hospitalization by voivodeship	45
STREPTOCOCCUS PYOGENES INFECTION, INVASIVE: PUERPERAL SEPSIS (B95.0/O85)	
Number of cases (by quarters and total), incidence per 100,000 population, number and percentage of hospitalization by voivodeship	46
STREPTOCOCCUS PYOGENES INFECTION, INVASIVE: ERYSIPELAS (A46)	
Number of cases (by quarters and total), incidence per 100,000 population, number and percentage of hospitalization by voivodeship	46
STREPTOCOCCUS PYOGENES INFECTION, INVASIVE: OTHER, SPECIFIED AND UNSPECIFIED (B95.0/N00 and other)	
Number of cases (by quarters and total), incidence per 100,000 population, number and percentage of hospitalization by voivodeship	46
LEGIONELLOSIS: TOTAL (A48.1-A48.2)	
Number of cases (by quarters and total), incidence per 100,000 population, number and percentage of hospitalization by voivodeship	47
LEGIONELLOSIS: LEGIONNAIRES' DISEASE (A48.1)	
Number of cases (by quarters and total), incidence per 100,000 population, number and percentage of hospitalization by voivodeship	47
LEGIONELLOSIS: PONTIAC FEVER (A48.2)	
Number of cases (by quarters and total), incidence per 100,000 population, number and percentage of hospitalization by voivodeship	47
LYME DISEASE (A69.2)	
Number of cases (by quarters and total), incidence per 100,000 population, number and percentage of hospitalization by voivodeship	48
CREUTZFELDT-JAKOB DISEASE /CJD/ (A81.0)	
Number of cases (by quarters and total), incidence per 100,000 population, number and percentage of hospitalization by voivodeship	48
VARIANT CREUTZFELDT-JAKOB DISEASE /vCJD/ (A81.0)	
Number of cases (by quarters and total), incidence per 100,000 population, number and percentage of hospitalization by voivodeship	48
OTHER SPONGIFORM ENCEPHALOPATHIES (A81)	
Number of cases (by quarters and total), incidence per 100,000 population, number and percentage of hospitalization by voivodeship	49
RABIES (A82)	
Number of cases (by quarters and total), incidence per 100,000 population, number and percentage of hospitalization by voivodeship	49
PERSONS BITTEN BY ANIMALS SUSPECTED OF RABIES, VACCINATED POST-EXPOSURE (Z20.3/Z24.2;Z28)	
Number of cases (by quarters and total), incidence per 100,000 population, number and percentage of hospitalization by voivodeship	49

VIRAL ENCEPHALITIS: TOTAL (A81.1; A83-A86; G05.1)	
Number of cases (by quarters and total), incidence per 100,000 population, number and percentage of hospitalization by voivodeship	50
VIRAL ENCEPHALITIS: TICK-BORNE (A84)	
Number of cases (by quarters and total), incidence per 100,000 population, number and percentage of hospitalization by voivodeship	50
VIRAL ENCEPHALITIS: HERPESVIRAL (B00.4)	
Number of cases (by quarters and total), incidence per 100,000 population, number and percentage of hospitalization by voivodeship	51
VIRAL ENCEPHALITIS: OTHER VIRAL, SPECIFIED (A81.1; A83; A85; B02.0)	
Number of cases (by quarters and total), incidence per 100,000 population, number and percentage of hospitalization by voivodeship	51
VIRAL ENCEPHALITIS: UNSPECIFIED (A86)	
Number of cases (by quarters and total), incidence per 100,000 population, number and percentage of hospitalization by voivodeship	52
VIRAL ENCEPHALITIS: IN COURSE OF OTHER INFECTIOUS DISEASES REPORTABLE BY LAW, NEC (B01.1; B05.0; B26.2 and other)	
Number of cases (by quarters and total), incidence per 100,000 population, number and percentage of hospitalization by voivodeship	52
VIRAL MENINGITIS: TOTAL (A87; G02.0)	
Number of cases (by quarters and total), incidence per 100,000 population, number and percentage of hospitalization by voivodeship	53
VIRAL MENINGITIS: ENTEROVIRAL AND OTHER SPECIFIED AND UNSPECIFIED - TOTAL (A87; B00.3; B02.1)	
Number of cases (by quarters and total), incidence per 100,000 population, number and percentage of hospitalization by voivodeship	53
Number of cases by age, sex and location (urban/rural)	54
Incidence per 100,000 population by age, sex and location (urban/rural)	54
Percentage of cases by age, sex and location (urban/rural)	55
Seasonal distribution of cases by date of onset of illness and registration's date	55
Number of cases and incidence per 100,000 population by location (urban/rural) with number of the population	55
VIRAL MENINGITIS: ENTEROVIRAL (A87.0)	
Number of cases (by quarters and total), incidence per 100,000 population, number and percentage of hospitalization by voivodeship	56
VIRAL MENINGITIS: HERPESVIRAL (B00.3)	
Number of cases (by quarters and total), incidence per 100,000 population, number and percentage of hospitalization by voivodeship	56
VIRAL MENINGITIS: OTHER SPECIFIED AND UNSPECIFIED (A87.1-A87.9; B02.1)	
Number of cases (by quarters and total), incidence per 100,000 population, number and percentage of hospitalization by voivodeship	56
VIRAL MENINGITIS: IN COURSE OF OTHER INFECTIOUS DISEASES REPORTABLE BY LAW, NEC (B01.0; B05.1; B26.1 and other)	
Number of cases (by quarters and total), incidence per 100,000 population, number and percentage of hospitalization by voivodeship	57
VARICELLA (CHICKEN POX) (B01)	
Number of cases (by quarters and total), incidence per 100,000 population, number and percentage of hospitalization by voivodeship	57
Number of cases by age, sex and location (urban/rural)	58
Incidence per 100,000 population by age, sex and location (urban/rural)	58
Percentage of cases by age, sex and location (urban/rural)	59
Seasonal distribution of cases by date of onset of illness and registration's date	59
Number of cases and incidence per 100,000 population by location (urban/rural) with number of the population	59
MEASLES (B05)	
Number of cases (by quarters and total), incidence per 100,000 population, number and percentage of hospitalization by voivodeship	60
Number of cases by age, sex and location (urban/rural)	60
Incidence per 100,000 population by age, sex and location (urban/rural)	61
Percentage of cases by age, sex and location (urban/rural)	61
Seasonal distribution of cases by date of onset of illness and registration's date	62
Number of cases and incidence per 100,000 population by location (urban/rural) with number of the population	62
Number of vaccinated and unvaccinated cases by age	62
RUBELLA: TOTAL (B06; P35.0)	
Number of cases (by quarters and total), incidence per 100,000 population, number and percentage of hospitalization by voivodeship	63
Number of cases by age, sex and location (urban/rural)	63
Incidence per 100,000 population by age, sex and location (urban/rural)	64
Percentage of cases by age, sex and location (urban/rural)	64
Seasonal distribution of cases by date of onset of illness and registration's date	65
Number of cases and incidence per 100,000 population by sex and location (urban/rural) with number of the population	65
Number of vaccinated and unvaccinated cases by age and sex	65
VIRAL HEPATITIS: TOTAL (B15-B19)	
Number of cases (by quarters and total), incidence per 100,000 population, number and percentage of hospitalization by voivodeship	66
VIRAL HEPATITIS: TYPE A (B15)	
Number of cases (by quarters and total), incidence per 100,000 population, number and percentage of hospitalization by voivodeship	66
Number of cases by age, sex and location (urban/rural)	67
Incidence per 100,000 population by age, sex and location (urban/rural)	67
Percentage of cases by age, sex and location (urban/rural)	68
Seasonal distribution of cases by date of onset of illness and registration's date	68

Number of cases and incidence per 100,000 population by location (urban/rural) with number of the population	68
Number of cases and incidence per 100,000 population by location (urban/rural) and voivodeship	69
VIRAL HEPATITIS: TYPE B - TOTAL (B16; B18.0-B18.1)	
Number of cases (by quarters and total), incidence per 100,000 population, number and percentage of hospitalization by voivodeship	69
Number of cases and incidence per 100,000 population by age and voivodeship	70
VIRAL HEPATITIS: TYPE B - TOTAL, BESIDES MIXED (HBV+HCV) INFECTION (B16; B18.0-B18.1)	
Number of cases (by quarters and total), incidence per 100,000 population, number and percentage of hospitalization by voivodeship	72
VIRAL HEPATITIS: TYPE B - ACUTE CASES (B16)	
Number of cases (by quarters and total), incidence per 100,000 population, number and percentage of hospitalization by voivodeship	72
Number of cases by age, sex and location (urban/rural)	73
Incidence per 100,000 population by age, sex and location (urban/rural)	73
Percentage of cases by age, sex and location (urban/rural)	74
Seasonal distribution of cases by date of onset of illness and registration's date	74
Number of cases and incidence per 100,000 population by location (urban/rural) with number of the population	74
Number of cases and incidence per 100,000 population by location (urban/rural) and voivodeship	75
VIRAL HEPATITIS: TYPE B - CHRONIC CASES (B18.0-B18.1)	
Number of cases (by quarters and total), incidence per 100,000 population, number and percentage of hospitalization by voivodeship	75
Number of cases by age, sex and location (urban/rural)	76
Incidence per 100,000 population by age, sex and location (urban/rural)	76
Percentage of cases by age, sex and location (urban/rural)	77
Seasonal distribution of cases by date of onset of illness and registration's date	77
Number of cases and incidence per 100,000 population by location (urban/rural) with number of the population	77
Number of cases and incidence per 100,000 population by location (urban/rural) and voivodeship	78
VIRAL HEPATITIS: TYPE C (B17.1; B18.2)	
Number of cases (by quarters and total), incidence per 100,000 population, number and percentage of hospitalization by voivodeship	78
Number of cases and incidence per 100,000 population by age and voivodeship	79
Number of cases by age, sex and location (urban/rural)	81
Incidence per 100,000 population by age, sex and location (urban/rural)	81
Percentage of cases by age, sex and location (urban/rural)	82
Seasonal distribution of cases by date of onset of illness and registration's date	82
Number of cases and incidence per 100,000 population by location (urban/rural) with number of the population	82
Number of cases and incidence per 100,000 population by location (urban/rural) and voivodeship	83
VIRAL HEPATITIS: TYPE C - BESIDES MIXED (HBV+HCV) INFECTION (B17.1; B18.2)	
Number of cases (by quarters and total), incidence per 100,000 population, number and percentage of hospitalization by voivodeship	83
VIRAL HEPATITIS: TYPE C CLASSIFIED BY THE CASE DEFINITION FROM 2009 (B17.1; B18.2)	
Number of cases (by quarters and total), incidence per 100,000 population, number and percentage of hospitalization by voivodeship	84
VIRAL HEPATITIS: MIXED TYPE B+C INFECTION (B16; B18.0-B18.1 and B17.1; B18.2)	
Number of cases (by quarters and total), incidence per 100,000 population, number and percentage of hospitalization by voivodeship	84
VIRAL HEPATITIS: OTHER AND UNSPECIFIED (B17.0; B17.2-B17.8; B18.8-B18.9; B19)	
Number of cases (by quarters and total), incidence per 100,000 population, number and percentage of hospitalization by voivodeship	85
AIDS - ACQUIRED IMMUNODEFICIENCY SYNDROME (B20-B24)	
Number of cases (by quarters and total), incidence per 100,000 population, number and percentage of hospitalization by voivodeship	85
Number of diagnosed cases (by quarters and total), incidence per 100,000 population, number and percentage of hospitalization by voivodeship	86
Number of diagnosed cases by age, sex and transmission group	86
NEWLY DIAGNOSED HIV INFECTIONS (including Z21)	
Number of infections (by quarters and total), incidence per 100,000 population, number and percentage of hospitalization by voivodeship	87
Number of tested blood samples in different groups and newly detected infections	87
MUMPS (B26)	
Number of cases (by quarters and total), incidence per 100,000 population, number and percentage of hospitalization by voivodeship	88
Number of cases by age, sex and location (urban/rural)	88
Incidence per 100,000 population by age, sex and location (urban/rural)	89
Percentage of cases by age, sex and location (urban/rural)	89
Seasonal distribution of cases by date of onset of illness and registration's date	90
Number of cases and incidence per 100,000 population by sex and location (urban/rural) with number of the population	90
Number of vaccinated and unvaccinated cases by age and sex	90
MALARIA: TOTAL (B50-B54; P37.3-P37.4)	
Number of cases (by quarters and total), incidence per 100,000 population, number and percentage of hospitalization by voivodeship	91
ECHINOCOCCOSIS (B67)	
Number of cases (by quarters and total), incidence per 100,000 population, number and percentage of hospitalization by voivodeship	91
TRICHINELLOSIS (B75)	
Number of cases (by quarters and total), incidence per 100,000 population, number and percentage of hospitalization by voivodeship	91

STREPTOCOCCUS PNEUMONIAE INFECTION, INVASIVE: TOTAL (B95.3; A40.3)	
Number of cases (by quarters and total), incidence per 100,000 population, number and percentage of hospitalization by voivodeship	92
STREPTOCOCCUS PNEUMONIAE INFECTION, INVASIVE: MENINGITIS AND ENCEPHALITIS (B95.3/G04.2; G00.1)	
Number of cases (by quarters and total), incidence per 100,000 population, number and percentage of hospitalization by voivodeship	92
Number of cases by age, sex and location (urban/rural)	93
Incidence per 100,000 population by age, sex and location (urban/rural)	93
Percentage of cases by age, sex and location (urban/rural)	94
Seasonal distribution of cases by date of onset of illness and registration's date	94
Number of cases and incidence per 100,000 population by location (urban/rural) with number of the population	94
STREPTOCOCCUS PNEUMONIAE INFECTION, INVASIVE: SEPTICAEMIA (A40.3)	
Number of cases (by quarters and total), incidence per 100,000 population, number and percentage of hospitalization by voivodeship	95
STREPTOCOCCUS PNEUMONIAE INFECTION, INVASIVE: OTHER SPECIFIED AND UNSPECIFIED (B95.3)	
Number of cases (by quarters and total), incidence per 100,000 population, number and percentage of hospitalization by voivodeship	95
HAEMOPHILUS INFLUENZAE DISEASE, INVASIVE: TOTAL (B96.3; A41.3)	
Number of cases (by quarters and total), incidence per 100,000 population, number and percentage of hospitalization by voivodeship	96
HAEMOPHILUS INFLUENZAE DISEASE, INVASIVE: MENINGITIS AND ENCEPHALITIS (B96.3/G04.2; G00.0)	
Number of cases (by quarters and total), incidence per 100,000 population, number and percentage of hospitalization by voivodeship	96
Number of cases by age, sex and location (urban/rural)	97
Incidence per 100,000 population by age, sex and location (urban/rural)	97
Percentage of cases by age, sex and location (urban/rural)	98
Seasonal distribution of cases by date of onset of illness and registration's date	98
Number of cases and incidence per 100,000 population by location (urban/rural) with number of the population	98
HAEMOPHILUS INFLUENZAE DISEASE, INVASIVE: SEPTICAEMIA (A41.3)	
Number of cases (by quarters and total), incidence per 100,000 population, number and percentage of hospitalization by voivodeship	99
HAEMOPHILUS INFLUENZAE DISEASE, INVASIVE: OTHER SPECIFIED AND UNSPECIFIED (B96.3)	
Number of cases (by quarters and total), incidence per 100,000 population, number and percentage of hospitalization by voivodeship	99
BACTERIAL MENINGITIS AND ENCEPHALITIS: TOTAL (G00-G01; G04.2; G05.0)	
Number of cases (by quarters and total), incidence per 100,000 population, number and percentage of hospitalization by voivodeship	99
BACTERIAL MENINGITIS AND ENCEPHALITIS: SPECIFIED NEC AND UNSPECIFIED - TOTAL (G00.2-G00.9; G04.2)	
Number of cases (by quarters and total), incidence per 100,000 population, number and percentage of hospitalization by voivodeship	100
Number of cases by age, sex and location (urban/rural)	100
Incidence per 100,000 population by age, sex and location (urban/rural)	101
Percentage of cases by age, sex and location (urban/rural)	101
Seasonal distribution of cases by date of onset of illness and registration's date	102
Number of cases and incidence per 100,000 population by location (urban/rural) with number of the population	102
BACTERIAL MENINGITIS AND ENCEPHALITIS: SPECIFIED, NEC (G00.2-G00.8; G04.2)	
Number of cases (by quarters and total), incidence per 100,000 population, number and percentage of hospitalization by voivodeship	102
BACTERIAL MENINGITIS AND ENCEPHALITIS: UNSPECIFIED (G00.9; G04.2)	
Number of cases (by quarters and total), incidence per 100,000 population, number and percentage of hospitalization by voivodeship	103
BACTERIAL MENINGITIS AND ENCEPHALITIS: IN COURSE OF OTHER INFECTIOUS DISEASES REPORTABLE BY LAW, NEC (A32.1; A69.2 and other)	
Number of cases (by quarters and total), incidence per 100,000 population, number and percentage of hospitalization by voivodeship	103
MENINGITIS: OTHER AND UNSPECIFIED (G03)	
Number of cases (by quarters and total), incidence per 100,000 population, number and percentage of hospitalization by voivodeship	104
ENCEPHALITIS: OTHER AND UNSPECIFIED (G04.8-G04.9)	
Number of cases (by quarters and total), incidence per 100,000 population, number and percentage of hospitalization by voivodeship	104
INFLUENZA AND INFLUENZA-LIKE ILLNESS: TOTAL (J10-J11)	
Number of cases (by quarters and total), incidence per 100,000 population, number and percentage of referred to hospital by voivodeship	105
INFLUENZA AND INFLUENZA-LIKE ILLNESS IN CHILDREN 0-14 YEARS (J10-J11)	
Number of cases (by quarters and total), incidence per 100,000 population, number and percentage of referred to hospital by voivodeship	105
INFLUENZA: LABORATORY CONFIRMED CASES (J10-J11)	
Number of cases (by quarters and total) and incidence per 100,000 population by voivodeship	106
AVIAN INFLUENZA TYPE A/H5 OR A/H5N1 IN HUMANS (J09)	
Number of cases (by quarters and total), incidence per 100,000 population, number and percentage of hospitalization by voivodeship	106
PESTICIDE POISONINGS - ACUTE (T60)	
Number of cases (by quarters and total), incidence per 100,000 population, number and percentage of hospitalization by voivodeship	106
TOXIC EFFECTS OF NOXIOUS SUBSTANCES EATEN AS FOOD: TOTAL (T61-T62)	
Number of cases (by quarters and total), incidence per 100,000 population, number and percentage of hospitalization by voivodeship	107

TOXIC EFFECTS OF NOXIOUS SUBSTANCES EATEN AS FOOD: INGESTED MUSHROOMS (T62.0)	
Number of cases (by quarters and total), incidence per 100,000 population, number and percentage of hospitalization by voivodeship	107
TOXIC EFFECTS OF NOXIOUS SUBSTANCES EATEN AS FOOD: INGESTED BERRIES OR OTHER PARTS OF PLANTS (T62.1-T62.2)	
Number of cases (by quarters and total), incidence per 100,000 population, number and percentage of hospitalization by voivodeship	108
TOXIC EFFECTS OF NOXIOUS SUBSTANCES EATEN AS FOOD: EATEN AS SEAFOOD (T61)	
Number of cases (by quarters and total), incidence per 100,000 population, number and percentage of hospitalization by voivodeship	108
ACUTE POISONINGS BIOLOGICALLY AND/OR CHEMICALLY CONTAMINATED FOOD: TOTAL	
Number of cases (by quarters and total), incidence per 100,000 population, number and percentage of hospitalization by voivodeship	108
ACUTE POISONINGS BIOLOGICALLY AND/OR CHEMICALLY CONTAMINATED FOOD: MYCOTOXINS	
Number of cases (by quarters and total), incidence per 100,000 population, number and percentage of hospitalization by voivodeship	108
ACUTE POISONINGS BIOLOGICALLY AND/OR CHEMICALLY CONTAMINATED FOOD: DIOXINS	
Number of cases (by quarters and total), incidence per 100,000 population, number and percentage of hospitalization by voivodeship	109
ACUTE POISONINGS BIOLOGICALLY AND/OR CHEMICALLY CONTAMINATED FOOD: POLYCHLORINATED BIPHENYLS	
Number of cases (by quarters and total), incidence per 100,000 population, number and percentage of hospitalization by voivodeship	109
ACUTE POISONINGS BIOLOGICALLY AND/OR CHEMICALLY CONTAMINATED FOOD: OTHER TOXIC CHEMICALS	
Number of cases (by quarters and total), incidence per 100,000 population, number and percentage of hospitalization by voivodeship	109
CONGENITAL INFECTIOUS DISEASES AND INFECTIONS SPECIFIC TO THE PERINATAL PERIOD REPORTABLE BY LAW, REGISTERED 2009-2010	
Number of cases (by quarters and total), incidence per 100,000 live births, number and percentage of hospitalization by voivodeship	109
CONGENITAL INFECTIOUS DISEASES AND INFECTIONS SPECIFIC TO THE PERINATAL PERIOD REPORTABLE BY LAW, NO CASES REPORTED 2009-2010	110
OTHER INFECTIOUS DISEASES AND POISONINGS REPORTABLE BY LAW, REGISTERED 2009-2010	
Number of cases (by quarters and total), incidence per 100,000 population, number and percentage of hospitalization by voivodeship	111
OTHER INFECTIOUS DISEASES AND POISONINGS REPORTABLE BY LAW, NO CASES REPORTED 2009-2010	112
TUBERCULOSIS (A15-A19)	
Number of newly registered cases and incidence per 100,000 population by voivodeship	113
SYPHILIS (A50-A53)	
Number of cases and incidence per 100,000 population by voivodeship	113
OTHER SEXUALLY TRANSMITTED DISEASES	
Number of cases and incidence per 100,000 population by voivodeship	114
SELECTED INFECTIOUS DISEASES AND POISONINGS REPORTABLE BY LAW, REGISTERED 1996-2010, INCIDENCE PER 100,000 POPULATION	114
SELECTED INFECTIOUS DISEASES REPORTABLE BY LAW, REGISTERED 2010, BY CASE DEFINITION	
Number of cases and percentage by case definition category	125
AIDS: NUMBER OF DEATHS CAUSED BY DIFFERENT REASONS, 2010	
Number of deaths and mortality by voivodeship	127
Number of deaths and mortality by location (urban/rural)	127
Number of deaths and mortality by age and sex	127
NUMBER OF DEATHS CAUSED BY INFECTIOUS DISEASES IN 2009	
Number of deaths by selected causes, age and sex	128
Number of deaths by selected causes and voivodeship of residence	134
Number of deaths by selected causes and location (urban/rural)	136
Number of deaths by selected causes and months	137
INTERNATIONAL STATISTICAL CLASSIFICATION OF DISEASES (ICD-10) CATEGORIES INCLUDING INFECTIOUS DISEASES REPORTABLE BY LAW, WITH ZERO NUMBER OF DEATHS, 2009	137
AGE DISTRIBUTION OF LONG-TERM OF S.TYPHI AND PARATYPHI ABC CARRIERS AS OF 31.XII.2010	138
SALMONELLA, SHIGELLA LABORATORY RESULTS, REPORTED BY SANITARY-EPIDEMIOLOGICAL STATIONS BY ORIGIN OF SAMPLES AND DIAGNOSTIC METHOD	138
PREVALENT SEROTYPES OF SALMONELLA STRAINS ISOLATED FROM CASES AND HEALTHY PERSONS IN POLAND	
Number of persons with diagnosed infection	139
THE MOST FREQUENTLY IDENTIFIED SALMONELLA SEROTYPES IN POLAND	139
SALMONELLA AND SHIGELLA STRAINS ISOLATED FROM DIFFERENT GROUPS OF PERSONS, REPORTED BY SANITARY-EPIDEMIOLOGICAL STATIONS	
III	140
Convalescents	140
Carriers	141
Contacts	141
Food staff (examined before admitting to work)	142
Other persons	142

ACUTE FLACCID PARALYSIS SURVERILLANCE IN CHILDREN 0-14 YEARS	143
VACCINATIONS	
Selected infectious diseases - vaccine coverage as of 31.XII.2010	143
POPULATION BY PLACE OF RESIDENCE - AS OF 30.VI.2010	
Population by voivodeship, age and location (urban/rural)	144
Population by age, sex and location (urban/rural)	144
Population by sex and location (urban/rural) with number of the population	145

ABBREVIATIONS AND SYMBOLS

NOS	not otherwise specified	NEC	not elsewhere classified
-	magnitude zero	.	data not available
0,0	magnitude not zero but in the amount impossible to express in numbers	x	not applicable

SOURCE

(1) Annual reports on infectious diseases, infections and poisonings; (2) annual reports on selected infectious diseases by age, sex, location (urban/rural) and seasonal distribution; (3) annual reports on selected infectious diseases by vaccination status, sex, age and location (urban/rural); (4) periodical reports on cases of influenza and influenza-like illness. Reports were prepared in 2010 by Voivodship Sanitary-Epidemiological Stations and sent to the National Institute of Public Health - National Institute of Hygiene, Warsaw, Poland. Other sources of data were indicated in the subtitles.

DUR BRZUSZNY (A01.0)

Liczba zachorowań (w kwartałach i ogółem), zapadalność oraz liczba i procent hospitalizowanych wg województw

Województwo		Liczba zachorowań w kwartałach				Liczba zachorowań w roku	Zapadalność na 100 tys.	Hospitalizacja	
		I	II	III	IV			Liczba	%
POLSKA	2009 r.	2	-	1	-	3	0,008	3	100,0
	2010 r.	-	-	-	-	-	-	x	x

DURY RZEKOME A,B,C (A01.1-A01.3)

Liczba zachorowań (w kwartałach i ogółem), zapadalność oraz liczba i procent hospitalizowanych wg województw

Województwo *		Liczba zachorowań w kwartałach				Liczba zachorowań w roku	Zapadalność na 100 tys.	Hospitalizacja	
		I	II	III	IV			Liczba	%
POLSKA	2009 r.	1	2	1	1	5	0,013	4	80,0
	2010 r.	2	2	2	-	6	0,016	6	100,0
1. Dolnośląskie		1	-	-	-	1	0,035	1	100,0
7. Mazowieckie		-	1	-	-	1	0,019	1	100,0
10. Podlaskie		1	-	-	-	1	0,084	1	100,0
11. Pomorskie		-	1	2	-	3	0,134	3	100,0

* pominięto województwa, w których nie zarejestrowano zachorowań

SALMONELOZY: RAZEM (A02)

Liczba zachorowań (w kwartałach i ogółem), zapadalność oraz liczba i procent hospitalizowanych wg województw

Województwo		Liczba zachorowań w kwartałach				Liczba zachorowań w roku	Zapadalność na 100 tys.	Hospitalizacja	
		I	II	III	IV			Liczba	%
POLSKA	2009 r.	881	1740	4021	2330	8972	23,5	6247	69,6
	2010 r.	1097	2173	4354	2108	9732	25,5	6814	70,0
1. Dolnośląskie		59	92	154	55	360	12,5	238	66,1
2. Kujawsko-Pomorskie		72	113	330	107	622	30,1	423	68,0
3. Lubelskie		85	127	203	93	508	23,6	402	79,1
4. Lubuskie		22	57	66	56	201	19,9	143	71,1
5. Łódzkie		89	145	258	160	652	25,7	464	71,2
6. Małopolskie		91	141	316	170	718	21,7	542	75,5
7. Mazowieckie		185	361	801	447	1794	34,3	1173	65,4
8. Opolskie		19	20	66	49	154	15,0	114	74,0
9. Podkarpackie		53	207	412	133	805	38,3	510	63,4
10. Podlaskie		41	86	204	133	464	39,0	337	72,6
11. Pomorskie		52	201	304	155	712	31,8	506	71,1
12. Śląskie		128	207	340	181	856	18,5	608	71,0
13. Świętokrzyskie		33	62	128	45	268	21,1	232	86,6
14. Warmińsko-Mazurskie		63	103	271	100	537	37,6	388	72,3
15. Wielkopolskie		62	165	330	143	700	20,5	492	70,3
16. Zachodniopomorskie		43	86	171	81	381	22,5	242	63,5

SALMONELOZY: RAZEM (A02) - cd

Liczba zachorowań wg wieku, płci i środowiska

Grupy wieku	Miasto			Wieś			Ogółem		
	Mężczyźni	Kobiety	Ogółem	Mężczyźni	Kobiety	Ogółem	Mężczyźni	Kobiety	Ogółem
0-4	1306	1286	2592	774	745	1519	2080	2031	4111
0	270	241	511	211	204	415	481	445	926
1	388	361	749	202	207	409	590	568	1158
2	260	298	558	161	144	305	421	442	863
3	223	211	434	98	111	209	321	322	643
4	165	175	340	102	79	181	267	254	521
5-9	356	345	701	225	222	447	581	567	1148
5	112	129	241	76	82	158	188	211	399
6	91	78	169	49	51	100	140	129	269
7	66	66	132	42	25	67	108	91	199
8	41	43	84	28	30	58	69	73	142
9	46	29	75	30	34	64	76	63	139
10-14	134	119	253	94	98	192	228	217	445
15-19	95	96	191	75	93	168	170	189	359
20-24	81	128	209	51	77	128	132	205	337
25-29	89	110	199	61	83	144	150	193	343
30-34	93	68	161	75	75	150	168	143	311
35-39	70	89	159	52	66	118	122	155	277
40-44	52	67	119	38	57	95	90	124	214
45-49	62	76	138	38	57	95	100	133	233
50-54	94	105	199	72	81	153	166	186	352
55-59	90	115	205	54	69	123	144	184	328
60-64	89	120	209	61	79	140	150	199	349
65-74	118	153	271	75	136	211	193	289	482
75+	98	174	272	68	103	171	166	277	443
Ogółem	2827	3051	5878	1813	2041	3854	4640	5092	9732

Zapadalność (na 100 tys.) wg wieku, płci i środowiska

Grupy wieku	Miasto			Wieś			Ogółem		
	Mężczyźni	Kobiety	Ogółem	Mężczyźni	Kobiety	Ogółem	Mężczyźni	Kobiety	Ogółem
0-4	219,7	229,0	224,2	182,3	185,9	184,1	204,1	211,1	207,5
0	213,1	203,2	208,3	236,8	245,1	240,8	222,9	220,5	221,7
1	309,4	304,1	306,8	228,5	247,9	238,0	276,0	280,9	278,4
2	217,7	262,5	239,6	186,6	176,8	181,9	204,7	226,7	215,4
3	196,8	196,6	196,7	119,8	143,6	131,4	164,5	174,4	169,3
4	150,4	169,2	159,5	128,9	105,1	117,3	141,4	142,2	141,8
5-9	69,4	71,1	70,2	55,8	58,1	56,9	63,4	65,4	64,4
5	105,5	129,1	116,9	97,6	111,0	104,1	102,2	121,4	111,5
6	88,5	80,4	84,6	63,0	69,6	66,2	77,6	75,7	76,7
7	65,6	69,5	67,5	52,9	33,4	43,5	60,0	53,6	56,9
8	40,7	45,1	42,8	34,1	38,4	36,2	37,7	42,1	39,8
9	44,7	29,7	37,4	34,9	41,5	38,2	40,3	35,1	37,7
10-14	24,4	22,8	23,6	19,6	21,5	20,5	22,1	22,2	22,2
15-19	13,7	14,4	14,1	13,1	17,1	15,1	13,5	15,6	14,5
20-24	9,4	15,2	12,3	8,2	13,2	10,6	8,9	14,4	11,6
25-29	8,8	10,9	9,8	9,4	13,7	11,5	9,0	11,9	10,4
30-34	9,5	6,9	8,2	13,1	14,2	13,7	10,8	9,5	10,2
35-39	8,4	10,7	9,6	9,9	13,2	11,5	9,0	11,7	10,3
40-44	7,6	9,5	8,6	7,7	12,4	10,0	7,6	10,7	9,1
45-49	8,7	9,8	9,3	7,3	12,0	9,5	8,1	10,6	9,4
50-54	10,7	10,5	10,6	12,8	15,8	14,2	11,5	12,3	11,9
55-59	10,6	11,2	10,9	11,1	14,7	12,9	10,7	12,3	11,6
60-64	13,4	14,6	14,0	17,1	20,8	19,0	14,7	16,5	15,7
65-74	16,4	14,7	15,4	17,9	24,5	21,7	17,0	18,1	17,7
75+	20,1	17,6	18,4	21,0	16,0	17,7	20,5	17,0	18,1
Ogółem	25,6	24,9	25,2	24,5	27,3	25,9	25,2	25,8	25,5

SALMONELOZY: RAZEM (A02) - cd

Podział procentowy wg wieku, płci i środowiska

Grupy wieku	Miasto			Wieś			Ogółem		
	Mężczyźni	Kobiety	Ogółem	Mężczyźni	Kobiety	Ogółem	Mężczyźni	Kobiety	Ogółem
0-4	46,2	42,2	44,1	42,7	36,5	39,4	44,8	39,9	42,2
0	9,6	7,9	8,7	11,6	10,0	10,8	10,4	8,7	9,5
1	13,7	11,8	12,7	11,1	10,1	10,6	12,7	11,2	11,9
2	9,2	9,8	9,5	8,9	7,1	7,9	9,1	8,7	8,9
3	7,9	6,9	7,4	5,4	5,4	5,4	6,9	6,3	6,6
4	5,8	5,7	5,8	5,6	3,9	4,7	5,8	5,0	5,4
5-9	12,6	11,3	11,9	12,4	10,9	11,6	12,5	11,1	11,8
5	4,0	4,2	4,1	4,2	4,0	4,1	4,1	4,1	4,1
6	3,2	2,6	2,9	2,7	2,5	2,6	3,0	2,5	2,8
7	2,3	2,2	2,2	2,3	1,2	1,7	2,3	1,8	2,0
8	1,5	1,4	1,4	1,5	1,5	1,5	1,5	1,4	1,5
9	1,6	1,0	1,3	1,7	1,7	1,7	1,6	1,2	1,4
10-14	4,7	3,9	4,3	5,2	4,8	5,0	4,9	4,3	4,6
15-19	3,4	3,1	3,2	4,1	4,6	4,4	3,7	3,7	3,7
20-24	2,9	4,2	3,6	2,8	3,8	3,3	2,8	4,0	3,5
25-29	3,1	3,6	3,4	3,4	4,1	3,7	3,2	3,8	3,5
30-34	3,3	2,2	2,7	4,1	3,7	3,9	3,6	2,8	3,2
35-39	2,5	2,9	2,7	2,9	3,2	3,1	2,6	3,0	2,8
40-44	1,8	2,2	2,0	2,1	2,8	2,5	1,9	2,4	2,2
45-49	2,2	2,5	2,3	2,1	2,8	2,5	2,2	2,6	2,4
50-54	3,3	3,4	3,4	4,0	4,0	4,0	3,6	3,7	3,6
55-59	3,2	3,8	3,5	3,0	3,4	3,2	3,1	3,6	3,4
60-64	3,1	3,9	3,6	3,4	3,9	3,6	3,2	3,9	3,6
65-74	4,2	5,0	4,6	4,1	6,7	5,5	4,2	5,7	5,0
75+	3,5	5,7	4,6	3,8	5,0	4,4	3,6	5,4	4,6
Ogółem	100,0	100,0	100,0	100,0	100,0	100,0	100,0	100,0	100,0

Rozkład sezonowy zachorowań

Miesiąc	Wg daty zachorowania		Wg daty rejestracji	
	Liczba	%	Liczba	%
I	327	3,4	359	3,7
II	359	3,7	291	3,0
III	482	5,0	447	4,6
IV	700	7,3	658	6,8
V	758	7,9	670	6,9
VI	1046	10,9	845	8,7
VII	1434	14,9	1263	13,0
VIII	1671	17,4	1580	16,2
IX	1202	12,5	1511	15,5
X	783	8,2	948	9,7
XI	519	5,4	648	6,7
XII	313	3,3	512	5,3
Ogółem	9594	100,0	9732	100,0

Liczba zachorowań i zapadalność (na 100 tys.) wg środowiska i liczby ludności w miastach

Środowisko	Liczba	Zapad.
MIASTO	5878	25,2
Miasto < 20 tys.	1152	23,3
Miasto 20-49 tys.	1102	26,3
Miasto 50-99 tys.	805	25,2
Miasto ≥ 100 tys.	2819	25,7
WIEŚ	3854	25,9
OGÓŁEM	9732	25,5

SALMONELOZY: RAZEM (A02) - cd

Liczba zachorowań i zapadalność (na 100 tys.) wg środowiska i województw

Województwo		Miasto		Wieś		Ogółem	
		Liczba	Zapad.	Liczba	Zapad.	Liczba	Zapad.
POLSKA	2009 r.	5508	23,6	3464	23,3	8972	23,5
	2010 r.	5878	25,2	3854	25,9	9732	25,5
1. Dolnośląskie		236	11,7	124	14,5	360	12,5
2. Kujawsko-Pomorskie		426	33,9	196	24,1	622	30,1
3. Lubelskie		232	23,1	276	24,0	508	23,6
4. Lubuskie		122	19,0	79	21,4	201	19,9
5. Łódzkie		428	26,3	224	24,6	652	25,7
6. Małopolskie		368	22,6	350	20,9	718	21,7
7. Mazowieckie		1244	36,8	550	29,7	1794	34,3
8. Opolskie		95	17,6	59	12,0	154	15,0
9. Podkarpackie		292	33,5	513	41,6	805	38,3
10. Podlaskie		338	47,1	126	26,7	464	39,0
11. Pomorskie		397	26,9	315	41,6	712	31,8
12. Śląskie		610	16,9	246	24,1	856	18,5
13. Świętokrzyskie		130	22,7	138	19,8	268	21,1
14. Warmińsko-Mazurskie		350	41,0	187	32,6	537	37,6
15. Wielkopolskie		350	18,3	350	23,3	700	20,5
16. Zachodniopomorskie		260	22,3	121	22,9	381	22,5

SALMONELOZY: ZATRUCIA POKARMOWE (A02.0)

Liczba zachorowań (w kwartałach i ogółem), zapadalność oraz liczba i procent hospitalizowanych wg województw

Województwo		Liczba zachorowań w kwartałach				Liczba zachorowań w roku	Zapadalność na 100 tys.	Hospitalizacja	
		I	II	III	IV			Liczba	%
POLSKA	2009 r.	864	1711	3984	2296	8855	23,2	6138	69,3
	2010 r.	1058	2126	4293	2072	9549	25,0	6656	69,7
1. Dolnośląskie		59	88	154	54	355	12,3	236	66,5
2. Kujawsko-Pomorskie		71	110	327	105	613	29,6	415	67,7
3. Lubelskie		85	127	203	93	508	23,6	402	79,1
4. Lubuskie		20	54	61	53	188	18,6	131	69,7
5. Łódzkie		81	143	258	156	638	25,1	451	70,7
6. Małopolskie		89	134	305	164	692	20,9	522	75,4
7. Mazowieckie		180	355	792	444	1771	33,8	1151	65,0
8. Opolskie		19	18	65	49	151	14,7	111	73,5
9. Podkarpackie		52	207	407	132	798	38,0	504	63,2
10. Podlaskie		41	85	200	132	458	38,5	332	72,5
11. Pomorskie		51	199	300	153	703	31,4	497	70,7
12. Śląskie		120	195	331	177	823	17,7	580	70,5
13. Świętokrzyskie		33	62	128	44	267	21,1	231	86,5
14. Warmińsko-Mazurskie		61	102	270	97	530	37,1	383	72,3
15. Wielkopolskie		56	162	323	141	682	20,0	476	69,8
16. Zachodniopomorskie		40	85	169	78	372	22,0	234	62,9

SALMONELOZY: ZATRUCIA POKARMOWE (A02.0) - cd

Liczba zachorowań wg wieku, płci i środowiska

Grupy wieku	Miasto			Wieś			Ogółem		
	Mężczyźni	Kobiety	Ogółem	Mężczyźni	Kobiety	Ogółem	Mężczyźni	Kobiety	Ogółem
0-4	1298	1278	2576	767	742	1509	2065	2020	4085
0	266	237	503	207	201	408	473	438	911
1	386	361	747	201	207	408	587	568	1155
2	258	296	554	160	144	304	418	440	858
3	223	210	433	98	111	209	321	321	642
4	165	174	339	101	79	180	266	253	519
5-9	356	343	699	224	221	445	580	564	1144
5	112	128	240	76	81	157	188	209	397
6	91	78	169	49	51	100	140	129	269
7	66	66	132	41	25	66	107	91	198
8	41	43	84	28	30	58	69	73	142
9	46	28	74	30	34	64	76	62	138
10-14	134	118	252	94	98	192	228	216	444
15-19	94	94	188	75	92	167	169	186	355
20-24	78	128	206	51	76	127	129	204	333
25-29	89	106	195	61	83	144	150	189	339
30-34	91	65	156	74	75	149	165	140	305
35-39	70	86	156	51	66	117	121	152	273
40-44	51	67	118	36	55	91	87	122	209
45-49	60	75	135	35	56	91	95	131	226
50-54	84	102	186	70	79	149	154	181	335
55-59	89	105	194	53	69	122	142	174	316
60-64	76	115	191	58	78	136	134	193	327
65-74	107	137	244	73	130	203	180	267	447
75+	92	156	248	63	100	163	155	256	411
Ogółem	2769	2975	5744	1785	2020	3805	4554	4995	9549

Zapadalność (na 100 tys.) wg wieku, płci i środowiska

Grupy wieku	Miasto			Wieś			Ogółem		
	Mężczyźni	Kobiety	Ogółem	Mężczyźni	Kobiety	Ogółem	Mężczyźni	Kobiety	Ogółem
0-4	218,3	227,6	222,8	180,6	185,2	182,8	202,6	209,9	206,2
0	209,9	199,9	205,1	232,3	241,5	236,8	219,2	217,0	218,1
1	307,8	304,1	306,0	227,4	247,9	237,4	274,6	280,9	277,6
2	216,1	260,7	237,8	185,5	176,8	181,3	203,2	225,7	214,2
3	196,8	195,6	196,2	119,8	143,6	131,4	164,5	173,8	169,1
4	150,4	168,3	159,1	127,6	105,1	116,6	140,9	141,7	141,3
5-9	69,4	70,7	70,0	55,6	57,9	56,7	63,3	65,0	64,2
5	105,5	128,1	116,5	97,6	109,7	103,5	102,2	120,3	111,0
6	88,5	80,4	84,6	63,0	69,6	66,2	77,6	75,7	76,7
7	65,6	69,5	67,5	51,7	33,4	42,8	59,5	53,6	56,6
8	40,7	45,1	42,8	34,1	38,4	36,2	37,7	42,1	39,8
9	44,7	28,7	36,9	34,9	41,5	38,2	40,3	34,5	37,5
10-14	24,4	22,6	23,5	19,6	21,5	20,5	22,1	22,1	22,1
15-19	13,6	14,1	13,8	13,1	17,0	15,0	13,4	15,4	14,4
20-24	9,1	15,2	12,1	8,2	13,0	10,5	8,7	14,3	11,5
25-29	8,8	10,5	9,6	9,4	13,7	11,5	9,0	11,7	10,3
30-34	9,3	6,6	8,0	12,9	14,2	13,6	10,7	9,3	10,0
35-39	8,4	10,4	9,4	9,7	13,2	11,4	8,9	11,4	10,2
40-44	7,4	9,5	8,5	7,3	12,0	9,6	7,4	10,5	8,9
45-49	8,4	9,7	9,1	6,7	11,8	9,1	7,7	10,5	9,1
50-54	9,6	10,2	9,9	12,4	15,4	13,8	10,7	11,9	11,3
55-59	10,4	10,3	10,3	10,9	14,7	12,8	10,6	11,7	11,2
60-64	11,5	13,9	12,8	16,3	20,5	18,5	13,1	16,0	14,7
65-74	14,9	13,2	13,9	17,4	23,4	20,8	15,8	16,8	16,4
75+	18,9	15,8	16,8	19,4	15,6	16,9	19,1	15,7	16,8
Ogółem	25,1	24,3	24,7	24,1	27,0	25,5	24,7	25,3	25,0

SALMONELOZY: ZATRUCIA POKARMOWE (A02.0) - cd

Podział procentowy wg wieku, płci i środowiska

Grupy wieku	Miasto			Wieś			Ogółem		
	Mężczyźni	Kobiety	Ogółem	Mężczyźni	Kobiety	Ogółem	Mężczyźni	Kobiety	Ogółem
0-4	46,9	43,0	44,8	43,0	36,7	39,7	45,3	40,4	42,8
0	9,6	8,0	8,8	11,6	10,0	10,7	10,4	8,8	9,5
1	13,9	12,1	13,0	11,3	10,2	10,7	12,9	11,4	12,1
2	9,3	9,9	9,6	9,0	7,1	8,0	9,2	8,8	9,0
3	8,1	7,1	7,5	5,5	5,5	5,5	7,0	6,4	6,7
4	6,0	5,8	5,9	5,7	3,9	4,7	5,8	5,1	5,4
5-9	12,9	11,5	12,2	12,5	10,9	11,7	12,7	11,3	12,0
5	4,0	4,3	4,2	4,3	4,0	4,1	4,1	4,2	4,2
6	3,3	2,6	2,9	2,7	2,5	2,6	3,1	2,6	2,8
7	2,4	2,2	2,3	2,3	1,2	1,7	2,3	1,8	2,1
8	1,5	1,4	1,5	1,6	1,5	1,5	1,5	1,5	1,5
9	1,7	0,9	1,3	1,7	1,7	1,7	1,7	1,2	1,4
10-14	4,8	4,0	4,4	5,3	4,9	5,0	5,0	4,3	4,6
15-19	3,4	3,2	3,3	4,2	4,6	4,4	3,7	3,7	3,7
20-24	2,8	4,3	3,6	2,9	3,8	3,3	2,8	4,1	3,5
25-29	3,2	3,6	3,4	3,4	4,1	3,8	3,3	3,8	3,6
30-34	3,3	2,2	2,7	4,1	3,7	3,9	3,6	2,8	3,2
35-39	2,5	2,9	2,7	2,9	3,3	3,1	2,7	3,0	2,9
40-44	1,8	2,3	2,1	2,0	2,7	2,4	1,9	2,4	2,2
45-49	2,2	2,5	2,4	2,0	2,8	2,4	2,1	2,6	2,4
50-54	3,0	3,4	3,2	3,9	3,9	3,9	3,4	3,6	3,5
55-59	3,2	3,5	3,4	3,0	3,4	3,2	3,1	3,5	3,3
60-64	2,7	3,9	3,3	3,2	3,9	3,6	2,9	3,9	3,4
65-74	3,9	4,6	4,2	4,1	6,4	5,3	4,0	5,3	4,7
75+	3,3	5,2	4,3	3,5	5,0	4,3	3,4	5,1	4,3
Ogółem	100,0	100,0	100,0	100,0	100,0	100,0	100,0	100,0	100,0

Rozkład sezonowy zachorowań

Miesiąc	Wg daty zachorowania		Wg daty rejestracji	
	Liczba	%	Liczba	%
I	311	3,3	349	3,7
II	352	3,7	280	2,9
III	460	4,9	429	4,5
IV	679	7,2	640	6,7
V	749	8,0	655	6,9
VI	1029	10,9	831	8,7
VII	1411	15,0	1244	13,0
VIII	1649	17,5	1560	16,3
IX	1191	12,6	1489	15,6
X	773	8,2	937	9,8
XI	505	5,4	636	6,7
XII	307	3,3	499	5,2
Ogółem	9416	100,0	9549	100,0

Liczba zachorowań i zapadalność (na 100 tys.) wg środowiska i liczby ludności w miastach

Środowisko	Liczba	Zapad.
MIASTO	5744	24,7
Miasto < 20 tys.	1122	22,7
Miasto 20-49 tys.	1084	25,9
Miasto 50-99 tys.	789	24,7
Miasto ≥ 100 tys.	2749	25,1
WIEŚ	3805	25,5
OGÓŁEM	9549	25,0

SALMONELOZY: ZATRUCIA POKARMOWE (A02.0) - cd

Liczba zachorowań i zapadalność (na 100 tys.) wg środowiska i województw

Województwo		Miasto		Wieś		Ogółem	
		Liczba	Zapad.	Liczba	Zapad.	Liczba	Zapad.
POLSKA	2009 r.	5436	23,3	3419	23,0	8855	23,2
	2010 r.	5744	24,7	3805	25,5	9549	25,0
1. Dolnośląskie		231	11,4	124	14,5	355	12,3
2. Kujawsko-Pomorskie		420	33,5	193	23,7	613	29,6
3. Lubelskie		232	23,1	276	24,0	508	23,6
4. Lubuskie		114	17,7	74	20,1	188	18,6
5. Łódzkie		414	25,5	224	24,6	638	25,1
6. Małopolskie		352	21,6	340	20,3	692	20,9
7. Mazowieckie		1226	36,3	545	29,4	1771	33,8
8. Opolskie		94	17,5	57	11,6	151	14,7
9. Podkarpackie		291	33,4	507	41,1	798	38,0
10. Podlaskie		333	46,4	125	26,5	458	38,5
11. Pomorskie		390	26,4	313	41,3	703	31,4
12. Śląskie		584	16,1	239	23,4	823	17,7
13. Świętokrzyskie		129	22,5	138	19,8	267	21,1
14. Warmińsko-Mazurskie		344	40,3	186	32,4	530	37,1
15. Wielkopolskie		338	17,7	344	22,9	682	20,0
16. Zachodniopomorskie		252	21,6	120	22,8	372	22,0

SALMONELOZY: ZAKAŻENIA POZAJELITOWE (A02.1-A02.9)

Liczba zachorowań (w kwartałach i ogółem), zapadalność oraz liczba i procent hospitalizowanych wg województw

Województwo		Liczba zachorowań w kwartałach				Liczba zachorowań w roku	Zapadalność na 100 tys.	Hospitalizacja	
		I	II	III	IV			Liczba	%
POLSKA	2009 r.	17	29	37	34	117	0,31	109	93,2
	2010 r.	39	47	61	36	183	0,48	158	86,3
1. Dolnośląskie		-	4	-	1	5	0,17	2	40,0
2. Kujawsko-Pomorskie		1	3	3	2	9	0,43	8	88,9
3. Lubelskie		-	-	-	-	-	-	x	x
4. Lubuskie		2	3	5	3	13	1,29	12	92,3
5. Łódzkie		8	2	-	4	14	0,55	13	92,9
6. Małopolskie		2	7	11	6	26	0,79	20	76,9
7. Mazowieckie		5	6	9	3	23	0,44	22	95,7
8. Opolskie		-	2	1	-	3	0,29	3	100,0
9. Podkarpackie		1	-	5	1	7	0,33	6	85,7
10. Podlaskie		-	1	4	1	6	0,50	5	83,3
11. Pomorskie		1	2	4	2	9	0,40	9	100,0
12. Śląskie		8	12	9	4	33	0,71	28	84,8
13. Świętokrzyskie		-	-	-	1	1	0,08	1	100,0
14. Warmińsko-Mazurskie		2	1	1	3	7	0,49	5	71,4
15. Wielkopolskie		6	3	7	2	18	0,53	16	88,9
16. Zachodniopomorskie		3	1	2	3	9	0,53	8	88,9

SALMONELOZY: ZAKAŻENIA POZAJELITOWE (A02.1-A02.9) - cd

Liczba zachorowań wg wieku, płci i środowiska

Grupy wieku	Miasto			Wieś			Ogółem		
	Mężczyźni	Kobiety	Ogółem	Mężczyźni	Kobiety	Ogółem	Mężczyźni	Kobiety	Ogółem
0-4	8	8	16	7	3	10	15	11	26
0	4	4	8	4	3	7	8	7	15
1	2	-	2	1	-	1	3	-	3
2	2	2	4	1	-	1	3	2	5
3	-	1	1	-	-	-	-	1	1
4	-	1	1	1	-	1	1	1	2
5-9	-	2	2	1	1	2	1	3	4
5	-	1	1	-	1	1	-	2	2
6	-	-	-	-	-	-	-	-	-
7	-	-	-	1	-	1	1	-	1
8	-	-	-	-	-	-	-	-	-
9	-	1	1	-	-	-	-	1	1
10-14	-	1	1	-	-	-	-	1	1
15-19	1	2	3	-	1	1	1	3	4
20-24	3	-	3	-	1	1	3	1	4
25-29	-	4	4	-	-	-	-	4	4
30-34	2	3	5	1	-	1	3	3	6
35-39	-	3	3	1	-	1	1	3	4
40-44	1	-	1	2	2	4	3	2	5
45-49	2	1	3	3	1	4	5	2	7
50-54	10	3	13	2	2	4	12	5	17
55-59	1	10	11	1	-	1	2	10	12
60-64	13	5	18	3	1	4	16	6	22
65-74	11	16	27	2	6	8	13	22	35
75+	6	18	24	5	3	8	11	21	32
Ogółem	58	76	134	28	21	49	86	97	183

Zapadalność (na 100 tys.) wg wieku, płci i środowiska

Grupy wieku	Miasto			Wieś			Ogółem		
	Mężczyźni	Kobiety	Ogółem	Mężczyźni	Kobiety	Ogółem	Mężczyźni	Kobiety	Ogółem
0-4	1,35	1,42	1,38	1,65	0,75	1,21	1,47	1,14	1,31
0	3,16	3,37	3,26	4,49	3,60	4,06	3,71	3,47	3,59
1	1,59	-	0,82	1,13	-	0,58	1,40	-	0,72
2	1,67	1,76	1,72	1,16	-	0,60	1,46	1,03	1,25
3	-	0,93	0,45	-	-	-	-	0,54	0,26
4	-	0,97	0,47	1,26	-	0,65	0,53	0,56	0,54
5-9	-	0,41	0,20	0,25	0,26	0,25	0,11	0,35	0,22
5	-	1,00	0,49	-	1,35	0,66	-	1,15	0,56
6	-	-	-	-	-	-	-	-	-
7	-	-	-	1,26	-	0,65	0,56	-	0,29
8	-	-	-	-	-	-	-	-	-
9	-	1,02	0,50	-	-	-	-	0,56	0,27
10-14	-	0,19	0,09	-	-	-	-	0,10	0,05
15-19	0,14	0,30	0,22	-	0,18	0,09	0,08	0,25	0,16
20-24	0,35	-	0,18	-	0,17	0,08	0,20	0,07	0,14
25-29	-	0,39	0,20	-	-	-	-	0,25	0,12
30-34	0,20	0,31	0,26	0,17	-	0,09	0,19	0,20	0,20
35-39	-	0,36	0,18	0,19	-	0,10	0,07	0,23	0,15
40-44	0,15	-	0,07	0,41	0,44	0,42	0,25	0,17	0,21
45-49	0,28	0,13	0,20	0,58	0,21	0,40	0,40	0,16	0,28
50-54	1,14	0,30	0,69	0,35	0,39	0,37	0,83	0,33	0,58
55-59	0,12	0,98	0,59	0,20	-	0,10	0,15	0,67	0,42
60-64	1,96	0,61	1,21	0,84	0,26	0,54	1,57	0,50	0,99
65-74	1,53	1,54	1,54	0,48	1,08	0,82	1,14	1,38	1,28
75+	1,23	1,82	1,63	1,54	0,47	0,83	1,36	1,29	1,31
Ogółem	0,53	0,62	0,58	0,38	0,28	0,33	0,47	0,49	0,48

SALMONELOZY: ZAKAŻENIA POZAJELITOWE (A02.1-A02.9) - cd

Podział procentowy wg wieku, płci i środowiska

Grupy wieku	Miasto			Wieś			Ogółem		
	Mężczyźni	Kobiety	Ogółem	Mężczyźni	Kobiety	Ogółem	Mężczyźni	Kobiety	Ogółem
0-4	13,8	10,5	11,9	25,0	14,3	20,4	17,4	11,3	14,2
0	6,9	5,3	6,0	14,3	14,3	14,3	9,3	7,2	8,2
1	3,4	-	1,5	3,6	-	2,0	3,5	-	1,6
2	3,4	2,6	3,0	3,6	-	2,0	3,5	2,1	2,7
3	-	1,3	0,7	-	-	-	-	1,0	0,5
4	-	1,3	0,7	3,6	-	2,0	1,2	1,0	1,1
5-9	-	2,6	1,5	3,6	4,8	4,1	1,2	3,1	2,2
5	-	1,3	0,7	-	4,8	2,0	-	2,1	1,1
6	-	-	-	-	-	-	-	-	-
7	-	-	-	3,6	-	2,0	1,2	-	0,5
8	-	-	-	-	-	-	-	-	-
9	-	1,3	0,7	-	-	-	-	1,0	0,5
10-14	-	1,3	0,7	-	-	-	-	1,0	0,5
15-19	1,7	2,6	2,2	-	4,8	2,0	1,2	3,1	2,2
20-24	5,2	-	2,2	-	4,8	2,0	3,5	1,0	2,2
25-29	-	5,3	3,0	-	-	-	-	4,1	2,2
30-34	3,4	3,9	3,7	3,6	-	2,0	3,5	3,1	3,3
35-39	-	3,9	2,2	3,6	-	2,0	1,2	3,1	2,2
40-44	1,7	-	0,7	7,1	9,5	8,2	3,5	2,1	2,7
45-49	3,4	1,3	2,2	10,7	4,8	8,2	5,8	2,1	3,8
50-54	17,2	3,9	9,7	7,1	9,5	8,2	14,0	5,2	9,3
55-59	1,7	13,2	8,2	3,6	-	2,0	2,3	10,3	6,6
60-64	22,4	6,6	13,4	10,7	4,8	8,2	18,6	6,2	12,0
65-74	19,0	21,1	20,1	7,1	28,6	16,3	15,1	22,7	19,1
75+	10,3	23,7	17,9	17,9	14,3	16,3	12,8	21,6	17,5
Ogółem	100,0	100,0	100,0	100,0	100,0	100,0	100,0	100,0	100,0

Rozkład sezonowy zachorowań

Miesiąc	Wg daty zachorowania		Wg daty rejestracji	
	Liczba	%	Liczba	%
I	16	9,0	10	5,5
II	7	3,9	11	6,0
III	22	12,4	18	9,8
IV	21	11,8	18	9,8
V	9	5,1	15	8,2
VI	17	9,6	14	7,7
VII	23	12,9	19	10,4
VIII	22	12,4	20	10,9
IX	11	6,2	22	12,0
X	10	5,6	11	6,0
XI	14	7,9	12	6,6
XII	6	3,4	13	7,1
Ogółem	178	100,0	183	100,0

Liczba zachorowań i zapadalność (na 100 tys.) wg środowiska i liczby ludności w miastach

Środowisko	Liczba	Zapad.
MIASTO	134	0,58
Miasto < 20 tys.	30	0,61
Miasto 20-49 tys.	18	0,43
Miasto 50-99 tys.	16	0,50
Miasto ≥ 100 tys.	70	0,64
WIEŚ	49	0,33
OGÓŁEM	183	0,48

CZERWONKA BAKTERYJNA /SZIGELOZA/ (A03)

Liczba zachorowań (w kwartałach i ogółem), zapadalność oraz liczba i procent hospitalizowanych wg województw

Województwo		Liczba zachorowań w kwartałach				Liczba zachorowań w roku	Zapadalność na 100 tys.	Hospitalizacja	
		I	II	III	IV			Liczba	%
POLSKA	2009 r.	5	3	19	3	30	0,08	14	46,7
	2010 r.	5	7	5	13	30	0,08	16	53,3
1. Dolnośląskie		-	-	-	-	-	-	x	x
2. Kujawsko-Pomorskie		2	1	-	8	11	0,53	3	27,3
3. Lubelskie		1	-	2	-	3	0,14	2	66,7
4. Lubuskie		-	-	-	-	-	-	x	x
5. Łódzkie		-	-	-	-	-	-	x	x
6. Małopolskie		2	2	1	-	5	0,15	3	60,0
7. Mazowieckie		-	-	1	2	3	0,06	3	100,0
8. Opolskie		-	-	-	-	-	-	x	x
9. Podkarpackie		-	1	-	1	2	0,10	2	100,0
10. Podlaskie		-	1	-	-	1	0,08	1	100,0
11. Pomorskie		-	1	-	-	1	0,04	1	100,0
12. Śląskie		-	1	-	-	1	0,02	1	100,0
13. Świętokrzyskie		-	-	-	-	-	-	x	x
14. Warmińsko-Mazurskie		-	-	-	1	1	0,07	-	-
15. Wielkopolskie		-	-	1	1	2	0,06	-	-
16. Zachodniopomorskie		-	-	-	-	-	-	x	x

Liczba zachorowań wg wieku, płci i środowiska

Grupy wieku	Miasto			Wieś			Ogółem		
	Mężczyźni	Kobiety	Ogółem	Mężczyźni	Kobiety	Ogółem	Mężczyźni	Kobiety	Ogółem
0-4	1	1	2	2	-	2	3	1	4
0	-	-	-	-	-	-	-	-	-
1	-	-	-	1	-	1	1	-	1
2	-	1	1	1	-	1	1	1	2
3	-	-	-	-	-	-	-	-	-
4	1	-	1	-	-	-	1	-	1
5-9	-	1	1	-	-	-	-	1	1
5	-	1	1	-	-	-	-	1	1
6	-	-	-	-	-	-	-	-	-
7	-	-	-	-	-	-	-	-	-
8	-	-	-	-	-	-	-	-	-
9	-	-	-	-	-	-	-	-	-
10-14	-	1	1	-	-	-	-	1	1
15-19	1	-	1	-	-	-	1	-	1
20-24	-	4	4	-	1	1	-	5	5
25-29	1	1	2	2	-	2	3	1	4
30-34	1	4	5	-	-	-	1	4	5
35-39	1	1	2	-	-	-	1	1	2
40-44	-	-	-	-	1	1	-	1	1
45-49	-	1	1	-	1	1	-	2	2
50-54	-	1	1	-	-	-	-	1	1
55-59	1	-	1	-	-	-	1	-	1
60-64	-	-	-	-	-	-	-	-	-
65-74	-	-	-	-	-	-	-	-	-
75+	-	1	1	1	-	1	1	1	2
Ogółem	6	16	22	5	3	8	11	19	30

CZERWONKA BAKTERYJNA /SZIGELOZA/ (A03) - cd

Rozkład sezonowy zachorowań

Miesiąc	Wg daty zachorowania		Wg daty rejestracji	
	Liczba	%	Liczba	%
I	2	6,7	1	3,3
II	1	3,3	1	3,3
III	5	16,7	3	10,0
IV	1	3,3	3	10,0
V	2	6,7	2	6,7
VI	1	3,3	2	6,7
VII	2	6,7	-	-
VIII	4	13,3	3	10,0
IX	-	-	2	6,7
X	2	6,7	1	3,3
XI	4	13,3	4	13,3
XII	6	20,0	8	26,7
Ogółem	30	100,0	30	100,0

Liczba zachorowań i zapadalność (na 100 tys.) wg środowiska i liczby ludności w miastach

Środowisko	Liczba	Zapad.
MIASTO	22	0,09
Miasto < 20 tys.	2	0,04
Miasto 20-49 tys.	2	0,05
Miasto 50-99 tys.	-	-
Miasto ≥ 100 tys.	18	0,16
WIEŚ	8	0,05
OGÓŁEM	30	0,08

Liczba zachorowań i zapadalność (na 100 tys.) wg środowiska i województw

Województwo		Miasto		Wieś		Ogółem	
		Liczba	Zapad.	Liczba	Zapad.	Liczba	Zapad.
POLSKA	2009 r.	22	0,09	8	0,05	30	0,08
	2010 r.	22	0,09	8	0,05	30	0,08
1. Dolnośląskie		-	-	-	-	-	-
2. Kujawsko-Pomorskie		10	0,80	1	0,12	11	0,53
3. Lubelskie		2	0,20	1	0,09	3	0,14
4. Lubuskie		-	-	-	-	-	-
5. Łódzkie		-	-	-	-	-	-
6. Małopolskie		3	0,18	2	0,12	5	0,15
7. Mazowieckie		2	0,06	1	0,05	3	0,06
8. Opolskie		-	-	-	-	-	-
9. Podkarpackie		2	0,23	-	-	2	0,10
10. Podlaskie		-	-	1	0,21	1	0,08
11. Pomorskie		1	0,07	-	-	1	0,04
12. Śląskie		1	0,03	-	-	1	0,02
13. Świętokrzyskie		-	-	-	-	-	-
14. Warmińsko-Mazurskie		-	-	1	0,17	1	0,07
15. Wielkopolskie		1	0,05	1	0,07	2	0,06
16. Zachodniopomorskie		-	-	-	-	-	-

INNE BAKTERYJNE ZAKAŻENIA JELITOWE: RAZEM (A04)

Liczba zachorowań (w kwartałach i ogółem), zapadalność oraz liczba i procent hospitalizowanych wg województw *

Województwo		Liczba zachorowań w kwartałach				Liczba zachorowań w roku	Zapadalność na 100 tys.	Hospitalizacja	
		I	II	III	IV			Liczba	%
POLSKA	2009 r.	1696	1745	1724	1430	6595	17,3	5609	85,0
	2010 r.	1512	1604	1700	1572	6388	16,7	5224	81,8
1. Dolnośląskie		92	133	138	108	471	16,4	468	99,4
2. Kujawsko-Pomorskie		106	137	98	116	457	22,1	442	96,7
3. Lubelskie		118	67	84	75	344	16,0	289	84,0
4. Lubuskie		49	37	39	28	153	15,1	144	94,1
5. Łódzkie		153	163	184	161	661	26,0	541	81,8
6. Małopolskie		85	98	94	162	439	13,3	332	75,6
7. Mazowieckie		151	187	234	207	779	14,9	618	79,3
8. Opolskie		40	79	60	101	280	27,2	268	95,7
9. Podkarpackie		88	104	96	93	381	18,1	332	87,1
10. Podlaskie		96	89	106	105	396	33,3	392	99,0
11. Pomorskie		119	96	86	44	345	15,4	289	83,8
12. Śląskie		204	233	305	245	987	21,3	599	60,7
13. Świętokrzyskie		3	19	32	15	69	5,4	44	63,8
14. Warmińsko-Mazurskie		36	21	49	28	134	9,4	68	50,7
15. Wielkopolskie		126	97	77	49	349	10,2	341	97,7
16. Zachodniopomorskie		46	44	18	35	143	8,4	57	39,9

* rejestracja niepełna

INNE BAKTERYJNE ZAKAŻENIA JELITOWE: ZAKAŻENIA ESCHERICHIA COLI BIEGUNKOTWÓRCZĄ (A04.0-A04.2)

Liczba zachorowań (w kwartałach i ogółem), zapadalność oraz liczba i procent hospitalizowanych wg województw

Województwo		Liczba zachorowań w kwartałach				Liczba zachorowań w roku	Zapadalność na 100 tys.	Hospitalizacja	
		I	II	III	IV			Liczba	%
POLSKA	2009 r.	225	206	284	237	952	2,50	788	82,8
	2010 r.	196	176	230	192	794	2,08	610	76,8
1. Dolnośląskie		-	-	-	-	-	-	x	x
2. Kujawsko-Pomorskie		5	4	2	3	14	0,68	14	100,0
3. Lubelskie		7	5	11	10	33	1,53	30	90,9
4. Lubuskie		7	7	10	11	35	3,46	35	100,0
5. Łódzkie		42	38	43	38	161	6,34	98	60,9
6. Małopolskie		21	18	12	16	67	2,03	55	82,1
7. Mazowieckie		26	35	37	41	139	2,66	118	84,9
8. Opolskie		2	-	2	1	5	0,49	4	80,0
9. Podkarpackie		25	22	23	16	86	4,09	69	80,2
10. Podlaskie		5	3	1	2	11	0,93	11	100,0
11. Pomorskie		5	6	8	9	28	1,25	28	100,0
12. Śląskie		36	23	40	29	128	2,76	70	54,7
13. Świętokrzyskie		-	-	10	2	12	0,95	12	100,0
14. Warmińsko-Mazurskie		3	1	4	2	10	0,70	7	70,0
15. Wielkopolskie		7	11	21	7	46	1,35	43	93,5
16. Zachodniopomorskie		5	3	6	5	19	1,12	16	84,2

INNE BAKTERYJNE ZAKAŻENIA JELITOWE: ZAKAŻENIA ESCHERICHIA COLI ENTEROKRWOTOCZNĄ (A04.3)

Liczba zachorowań (w kwartałach i ogółem), zapadalność oraz liczba i procent hospitalizowanych wg województw

Województwo *		Liczba zachorowań w kwartałach				Liczba zachorowań w roku	Zapadalność na 100 tys.	Hospitalizacja	
		I	II	III	IV			Liczba	%
POLSKA	2009 r.	-	-	-	-	-	-	x	x
	2010 r.	2	-	2	-	4	0,010	3	75,0
5. Łódzkie		-	-	1	-	1	0,039	1	100,0
6. Małopolskie		1	-	-	-	1	0,030	1	100,0
7. Mazowieckie		-	-	1	-	1	0,019	1	100,0
13. Świętokrzyskie		1	-	-	-	1	0,079	-	-

* pominięto województwa, w których nie zarejestrowano zachorowań

INNE BAKTERYJNE ZAKAŻENIA JELITOWE: ZAKAŻENIA ESCHERICHIA COLI INNĄ I BNO (A04.4)

Liczba zachorowań (w kwartałach i ogółem), zapadalność oraz liczba i procent hospitalizowanych wg województw *

Województwo *		Liczba zachorowań w kwartałach				Liczba zachorowań w roku	Zapadalność na 100 tys.	Hospitalizacja	
		I	II	III	IV			Liczba	%
POLSKA	2009 r.	200	217	180	174	771	2,02	616	79,9
	2010 r.	258	215	272	254	999	2,62	727	72,8
1. Dolnośląskie		6	4	32	18	60	2,09	60	100,0
2. Kujawsko-Pomorskie		2	3	2	3	10	0,48	10	100,0
3. Lubelskie		1	1	1	3	6	0,28	5	83,3
4. Lubuskie		20	6	7	3	36	3,56	36	100,0
5. Łódzkie		1	6	3	1	11	0,43	8	72,7
6. Małopolskie		12	24	41	70	147	4,45	90	61,2
7. Mazowieckie		5	9	2	16	32	0,61	26	81,3
8. Opolskie		-	-	1	-	1	0,10	1	100,0
9. Podkarpackie		1	1	3	-	5	0,24	5	100,0
10. Podlaskie		2	-	2	1	5	0,42	4	80,0
11. Pomorskie		2	10	8	9	29	1,30	27	93,1
12. Śląskie		75	81	124	72	352	7,59	204	58,0
13. Świętokrzyskie		-	2	7	2	11	0,87	9	81,8
14. Warmińsko-Mazurskie		3	-	3	6	12	0,84	11	91,7
15. Wielkopolskie		91	61	33	34	219	6,41	217	99,1
16. Zachodniopomorskie		37	7	3	16	63	3,72	14	22,2

* rejestracja niepełna

INNE BAKTERYJNE ZAKAŻENIA JELITOWE: KAMPYLOBAKTERIOZA (A04.5)

Liczba zachorowań (w kwartałach i ogółem), zapadalność oraz liczba i procent hospitalizowanych wg województw

Województwo		Liczba zachorowań w kwartałach				Liczba zachorowań w roku	Zapadalność na 100 tys.	Hospitalizacja	
		I	II	III	IV			Liczba	%
POLSKA	2009 r.	52	80	122	105	359	0,94	209	58,2
	2010 r.	64	93	117	101	375	0,98	203	54,1
1. Dolnośląskie		-	-	-	-	-	-	x	x
2. Kujawsko-Pomorskie		4	1	1	7	13	0,63	12	92,3
3. Lubelskie		-	-	-	-	-	-	x	x
4. Lubuskie		6	9	12	7	34	3,36	33	97,1
5. Łódzkie		-	-	-	-	-	-	x	x
6. Małopolskie		6	15	7	13	41	1,24	37	90,2
7. Mazowieckie		3	6	5	8	22	0,42	16	72,7
8. Opolskie		-	-	-	-	-	-	x	x
9. Podkarpackie		-	1	-	3	4	0,19	4	100,0
10. Podlaskie		-	-	-	-	-	-	x	x
11. Pomorskie		-	-	-	3	3	0,13	2	66,7
12. Śląskie		24	46	56	45	171	3,69	71	41,5
13. Świętokrzyskie		-	-	2	-	2	0,16	-	-
14. Warmińsko-Mazurskie		11	10	33	14	68	4,76	12	17,6
15. Wielkopolskie		10	5	1	1	17	0,50	16	94,1
16. Zachodniopomorskie		-	-	-	-	-	-	x	x

INNE BAKTERYJNE ZAKAŻENIA JELITOWE: JERSINIOZA (A04.6)

Liczba zachorowań (w kwartałach i ogółem), zapadalność oraz liczba i procent hospitalizowanych wg województw

Województwo		Liczba zachorowań w kwartałach				Liczba zachorowań w roku	Zapadalność na 100 tys.	Hospitalizacja	
		I	II	III	IV			Liczba	%
POLSKA	2009 r.	29	175	55	29	288	0,75	225	78,1
	2010 r.	39	70	51	46	206	0,54	156	75,7
1. Dolnośląskie		-	2	-	2	4	0,14	4	100,0
2. Kujawsko-Pomorskie		2	13	2	2	19	0,92	15	78,9
3. Lubelskie		1	1	3	1	6	0,28	2	33,3
4. Lubuskie		2	-	2	1	5	0,49	3	60,0
5. Łódzkie		5	5	6	1	17	0,67	14	82,4
6. Małopolskie		6	14	6	7	33	1,00	22	66,7
7. Mazowieckie		9	12	13	10	44	0,84	35	79,5
8. Opolskie		-	1	-	3	4	0,39	3	75,0
9. Podkarpackie		1	-	1	1	3	0,14	3	100,0
10. Podlaskie		-	-	-	1	1	0,08	1	100,0
11. Pomorskie		2	10	5	2	19	0,85	18	94,7
12. Śląskie		6	4	8	11	29	0,63	18	62,1
13. Świętokrzyskie		-	-	-	1	1	0,08	1	100,0
14. Warmińsko-Mazurskie		4	3	1	1	9	0,63	8	88,9
15. Wielkopolskie		-	2	3	1	6	0,18	4	66,7
16. Zachodniopomorskie		1	3	1	1	6	0,35	5	83,3

INNE BAKTERYJNE ZAKAŻENIA JELITOWE: INNE OKREŚLONE (A04.7-A04.8)

Liczba zachorowań (w kwartałach i ogółem), zapadalność oraz liczba i procent hospitalizowanych wg województw *

Województwo		Liczba zachorowań w kwartałach				Liczba zachorowań w roku	Zapadalność na 100 tys.	Hospitalizacja	
		I	II	III	IV			Liczba	%
POLSKA	2009 r.	525	459	517	367	1868	4,9	1648	88,2
	2010 r.	411	490	474	515	1890	4,9	1672	88,5
1. Dolnośląskie		9	15	17	10	51	1,8	51	100,0
2. Kujawsko-Pomorskie		26	30	22	18	96	4,6	89	92,7
3. Lubelskie		22	33	37	41	133	6,2	98	73,7
4. Lubuskie		12	12	5	5	34	3,4	32	94,1
5. Łódzkie		53	61	64	70	248	9,8	203	81,9
6. Małopolskie		11	21	17	41	90	2,7	84	93,3
7. Mazowieckie		45	53	72	70	240	4,6	218	90,8
8. Opolskie		2	-	1	6	9	0,9	9	100,0
9. Podkarpackie		61	73	68	72	274	13,0	248	90,5
10. Podlaskie		72	71	69	81	293	24,6	291	99,3
11. Pomorskie		18	24	20	18	80	3,6	80	100,0
12. Śląskie		55	61	51	67	234	5,0	173	73,9
13. Świętokrzyskie		2	15	8	7	32	2,5	21	65,6
14. Warmińsko-Mazurskie		5	3	4	4	16	1,1	15	93,8
15. Wielkopolskie		18	18	19	4	59	1,7	59	100,0
16. Zachodniopomorskie		-	-	-	1	1	0,1	1	100,0

* rejestracja niepełna

INNE BAKTERYJNE ZAKAŻENIA JELITOWE: NIE OKREŚLONE (A04.9)

Liczba zachorowań (w kwartałach i ogółem), zapadalność oraz liczba i procent hospitalizowanych wg województw *

Województwo		Liczba zachorowań w kwartałach				Liczba zachorowań w roku	Zapadalność na 100 tys.	Hospitalizacja	
		I	II	III	IV			Liczba	%
POLSKA	2009 r.	665	608	566	518	2357	6,2	2123	90,1
	2010 r.	542	560	554	464	2120	5,6	1853	87,4
1. Dolnośląskie		77	112	89	78	356	12,4	353	99,2
2. Kujawsko-Pomorskie		67	86	69	83	305	14,7	302	99,0
3. Lubelskie		87	27	32	20	166	7,7	154	92,8
4. Lubuskie		2	3	3	1	9	0,9	5	55,6
5. Łódzkie		52	53	67	51	223	8,8	217	97,3
6. Małopolskie		28	6	11	15	60	1,8	43	71,7
7. Mazowieckie		63	72	104	62	301	5,8	204	67,8
8. Opolskie		36	78	56	91	261	25,3	251	96,2
9. Podkarpackie		-	7	1	1	9	0,4	3	33,3
10. Podlaskie		17	15	34	20	86	7,2	85	98,8
11. Pomorskie		92	46	45	3	186	8,3	134	72,0
12. Śląskie		8	18	26	21	73	1,6	63	86,3
13. Świętokrzyskie		-	2	5	3	10	0,8	1	10,0
14. Warmińsko-Mazurskie		10	4	4	1	19	1,3	15	78,9
15. Wielkopolskie		-	-	-	2	2	0,1	2	100,0
16. Zachodniopomorskie		3	31	8	12	54	3,2	21	38,9

* rejestracja niepełna

INNE BAKTERYJNE ZAKAŻENIA JELITOWE U DZIECI DO LAT 2 (A04)

Liczba zachorowań (w kwartałach i ogółem), zapadalność oraz liczba i procent hospitalizowanych wg województw

Województwo		Liczba zachorowań w kwartałach				Liczba zachorowań w roku	Zapadalność na 100 tys.	Hospitalizacja	
		I	II	III	IV			Liczba	%
POLSKA	2009 r.	730	795	730	591	2846	345,0	2406	84,5
	2010 r.	600	664	693	652	2609	313,0	2115	81,1
1.	Dolnośląskie	22	8	24	15	69	115,3	69	100,0
2.	Kujawsko-Pomorskie	22	21	28	26	97	211,1	92	94,8
3.	Lubelskie	15	17	30	20	82	180,4	68	82,9
4.	Lubuskie	17	19	20	14	70	308,2	68	97,1
5.	Łódzkie	64	66	87	61	278	539,6	229	82,4
6.	Małopolskie	53	62	53	92	260	347,8	179	68,8
7.	Mazowieckie	27	41	31	45	144	120,2	120	83,3
8.	Opolskie	4	4	1	2	11	60,1	10	90,9
9.	Podkarpackie	70	82	67	66	285	639,0	256	89,8
10.	Podlaskie	33	36	28	45	142	586,3	141	99,3
11.	Pomorskie	52	62	49	25	188	341,3	188	100,0
12.	Śląskie	136	169	204	186	695	728,8	442	63,6
13.	Świętokrzyskie	-	11	21	7	39	154,3	29	74,4
14.	Warmińsko-Mazurskie	10	7	13	16	46	140,5	26	56,5
15.	Wielkopolskie	68	47	28	24	167	203,4	163	97,6
16.	Zachodniopomorskie	7	12	9	8	36	100,4	35	97,2

INNE BAKTERYJNE ZATRUCIA POKARMOWE: RAZEM (A05)

Liczba zachorowań (w kwartałach i ogółem), zapadalność oraz liczba i procent hospitalizowanych wg województw

Województwo		Liczba zachorowań w kwartałach				Liczba zachorowań w roku	Zapadalność na 100 tys.	Hospitalizacja	
		I	II	III	IV			Liczba	%
POLSKA	2009 r.	538	436	499	497	1970	5,2	1065	54,1
	2010 r.	329	516	542	528	1915	5,0	1175	61,4
1.	Dolnośląskie	65	48	67	107	287	10,0	256	89,2
2.	Kujawsko-Pomorskie	1	14	5	2	22	1,1	17	77,3
3.	Lubelskie	20	8	5	22	55	2,6	47	85,5
4.	Lubuskie	3	5	45	1	54	5,3	6	11,1
5.	Łódzkie	8	10	5	7	30	1,2	22	73,3
6.	Małopolskie	31	21	19	34	105	3,2	100	95,2
7.	Mazowieckie	29	14	48	11	102	1,9	55	53,9
8.	Opolskie	1	1	1	1	4	0,4	4	100,0
9.	Podkarpackie	-	2	-	2	4	0,2	4	100,0
10.	Podlaskie	4	5	54	7	70	5,9	22	31,4
11.	Pomorskie	17	8	59	56	140	6,3	57	40,7
12.	Śląskie	119	210	163	250	742	16,0	493	66,4
13.	Świętokrzyskie	2	4	9	2	17	1,3	15	88,2
14.	Warmińsko-Mazurskie	-	4	1	3	8	0,6	6	75,0
15.	Wielkopolskie	18	7	29	3	57	1,7	19	33,3
16.	Zachodniopomorskie	11	155	32	20	218	12,9	52	23,9

INNE BAKTERYJNE ZATRUCIA POKARMOWE: RAZEM (A05) - cd

Liczba zachorowań wg wieku, płci i środowiska

Grupy wieku	Miasto			Wieś			Ogółem		
	Mężczyźni	Kobiety	Ogółem	Mężczyźni	Kobiety	Ogółem	Mężczyźni	Kobiety	Ogółem
0-4	134	148	282	67	53	120	201	201	402
0	15	17	32	17	8	25	32	25	57
1	16	13	29	4	11	15	20	24	44
2	38	50	88	27	15	42	65	65	130
3	37	40	77	8	10	18	45	50	95
4	28	28	56	11	9	20	39	37	76
5-9	79	90	169	50	49	99	129	139	268
5	25	35	60	15	16	31	40	51	91
6	14	15	29	8	10	18	22	25	47
7	12	14	26	10	7	17	22	21	43
8	12	13	25	6	10	16	18	23	41
9	16	13	29	11	6	17	27	19	46
10-14	56	43	99	51	59	110	107	102	209
15-19	65	62	127	24	33	57	89	95	184
20-24	47	44	91	12	15	27	59	59	118
25-29	54	35	89	18	15	33	72	50	122
30-34	47	41	88	2	5	7	49	46	95
35-39	24	32	56	8	5	13	32	37	69
40-44	14	33	47	5	2	7	19	35	54
45-49	10	30	40	3	5	8	13	35	48
50-54	22	46	68	4	9	13	26	55	81
55-59	15	27	42	9	6	15	24	33	57
60-64	11	35	46	4	7	11	15	42	57
65-74	18	43	61	5	14	19	23	57	80
75+	12	42	54	4	13	17	16	55	71
Ogółem	608	751	1359	266	290	556	874	1041	1915

Zapadalność (na 100 tys.) wg wieku, płci i środowiska

Grupy wieku	Miasto			Wieś			Ogółem		
	Mężczyźni	Kobiety	Ogółem	Mężczyźni	Kobiety	Ogółem	Mężczyźni	Kobiety	Ogółem
0-4	22,5	26,4	24,4	15,8	13,2	14,5	19,7	20,9	20,3
0	11,8	14,3	13,0	19,1	9,6	14,5	14,8	12,4	13,6
1	12,8	10,9	11,9	4,5	13,2	8,7	9,4	11,9	10,6
2	31,8	44,0	37,8	31,3	18,4	25,0	31,6	33,3	32,4
3	32,7	37,3	34,9	9,8	12,9	11,3	23,1	27,1	25,0
4	25,5	27,1	26,3	13,9	12,0	13,0	20,7	20,7	20,7
5-9	15,4	18,6	16,9	12,4	12,8	12,6	14,1	16,0	15,0
5	23,5	35,0	29,1	19,3	21,7	20,4	21,7	29,3	25,4
6	13,6	15,5	14,5	10,3	13,6	11,9	12,2	14,7	13,4
7	11,9	14,7	13,3	12,6	9,4	11,0	12,2	12,4	12,3
8	11,9	13,6	12,7	7,3	12,8	10,0	9,8	13,3	11,5
9	15,5	13,3	14,5	12,8	7,3	10,1	14,3	10,6	12,5
10-14	10,2	8,2	9,2	10,6	12,9	11,8	10,4	10,4	10,4
15-19	9,4	9,3	9,3	4,2	6,1	5,1	7,0	7,9	7,4
20-24	5,5	5,2	5,4	1,9	2,6	2,2	4,0	4,1	4,1
25-29	5,3	3,5	4,4	2,8	2,5	2,6	4,3	3,1	3,7
30-34	4,8	4,2	4,5	0,3	0,9	0,6	3,2	3,0	3,1
35-39	2,9	3,9	3,4	1,5	1,0	1,3	2,4	2,8	2,6
40-44	2,0	4,7	3,4	1,0	0,4	0,7	1,6	3,0	2,3
45-49	1,4	3,9	2,7	0,6	1,1	0,8	1,1	2,8	1,9
50-54	2,5	4,6	3,6	0,7	1,8	1,2	1,8	3,6	2,7
55-59	1,8	2,6	2,2	1,8	1,3	1,6	1,8	2,2	2,0
60-64	1,7	4,2	3,1	1,1	1,8	1,5	1,5	3,5	2,6
65-74	2,5	4,1	3,5	1,2	2,5	2,0	2,0	3,6	2,9
75+	2,5	4,3	3,7	1,2	2,0	1,8	2,0	3,4	2,9
Ogółem	5,5	6,1	5,8	3,6	3,9	3,7	4,7	5,3	5,0

INNE BAKTERYJNE ZATRUCIA POKARMOWE: RAZEM (A05) - cd

Podział procentowy wg wieku, płci i środowiska

Grupy wieku	Miasto			Wieś			Ogółem		
	Mężczyźni	Kobiety	Ogółem	Mężczyźni	Kobiety	Ogółem	Mężczyźni	Kobiety	Ogółem
0-4	22,0	19,7	20,8	25,2	18,3	21,6	23,0	19,3	21,0
0	2,5	2,3	2,4	6,4	2,8	4,5	3,7	2,4	3,0
1	2,6	1,7	2,1	1,5	3,8	2,7	2,3	2,3	2,3
2	6,3	6,7	6,5	10,2	5,2	7,6	7,4	6,2	6,8
3	6,1	5,3	5,7	3,0	3,4	3,2	5,1	4,8	5,0
4	4,6	3,7	4,1	4,1	3,1	3,6	4,5	3,6	4,0
5-9	13,0	12,0	12,4	18,8	16,9	17,8	14,8	13,4	14,0
5	4,1	4,7	4,4	5,6	5,5	5,6	4,6	4,9	4,8
6	2,3	2,0	2,1	3,0	3,4	3,2	2,5	2,4	2,5
7	2,0	1,9	1,9	3,8	2,4	3,1	2,5	2,0	2,2
8	2,0	1,7	1,8	2,3	3,4	2,9	2,1	2,2	2,1
9	2,6	1,7	2,1	4,1	2,1	3,1	3,1	1,8	2,4
10-14	9,2	5,7	7,3	19,2	20,3	19,8	12,2	9,8	10,9
15-19	10,7	8,3	9,3	9,0	11,4	10,3	10,2	9,1	9,6
20-24	7,7	5,9	6,7	4,5	5,2	4,9	6,8	5,7	6,2
25-29	8,9	4,7	6,5	6,8	5,2	5,9	8,2	4,8	6,4
30-34	7,7	5,5	6,5	0,8	1,7	1,3	5,6	4,4	5,0
35-39	3,9	4,3	4,1	3,0	1,7	2,3	3,7	3,6	3,6
40-44	2,3	4,4	3,5	1,9	0,7	1,3	2,2	3,4	2,8
45-49	1,6	4,0	2,9	1,1	1,7	1,4	1,5	3,4	2,5
50-54	3,6	6,1	5,0	1,5	3,1	2,3	3,0	5,3	4,2
55-59	2,5	3,6	3,1	3,4	2,1	2,7	2,7	3,2	3,0
60-64	1,8	4,7	3,4	1,5	2,4	2,0	1,7	4,0	3,0
65-74	3,0	5,7	4,5	1,9	4,8	3,4	2,6	5,5	4,2
75+	2,0	5,6	4,0	1,5	4,5	3,1	1,8	5,3	3,7
Ogółem	100,0	100,0	100,0	100,0	100,0	100,0	100,0	100,0	100,0

Rozkład sezonowy zachorowań

Miesiąc	Wg daty zachorowania		Wg daty rejestracji	
	Liczba	%	Liczba	%
I	127	6,6	86	4,5
II	102	5,3	107	5,6
III	130	6,8	136	7,1
IV	166	8,7	122	6,4
V	213	11,1	136	7,1
VI	151	7,9	258	13,5
VII	173	9,0	154	8,0
VIII	234	12,2	204	10,7
IX	181	9,4	184	9,6
X	144	7,5	190	9,9
XI	172	9,0	161	8,4
XII	125	6,5	177	9,2
Ogółem	1918	100,0	1915	100,0

Liczba zachorowań i zapadalność (na 100 tys.) wg środowiska i liczby ludności w miastach

Środowisko	Liczba	Zapad.
MIASTO	1359	5,8
Miasto < 20 tys.	203	4,1
Miasto 20-49 tys.	249	5,9
Miasto 50-99 tys.	318	9,9
Miasto ≥ 100 tys.	589	5,4
WIEŚ	556	3,7
OGÓŁEM	1915	5,0

INNE BAKTERYJNE ZATRUCIA POKARMOWE: RAZEM (A05) - cd

Liczba zachorowań i zapadalność (na 100 tys.) wg środowiska i województw

Województwo		Miasto		Wieś		Ogółem	
		Liczba	Zapad.	Liczba	Zapad.	Liczba	Zapad.
POLSKA	2009 r.	1408	6,0	562	3,8	1970	5,2
	2010 r.	1359	5,8	556	3,7	1915	5,0
1. Dolnośląskie		210	10,4	77	9,0	287	10,0
2. Kujawsko-Pomorskie		17	1,4	5	0,6	22	1,1
3. Lubelskie		16	1,6	39	3,4	55	2,6
4. Lubuskie		53	8,3	1	0,3	54	5,3
5. Łódzkie		24	1,5	6	0,7	30	1,2
6. Małopolskie		59	3,6	46	2,7	105	3,2
7. Mazowieckie		76	2,2	26	1,4	102	1,9
8. Opolskie		1	0,2	3	0,6	4	0,4
9. Podkarpackie		3	0,3	1	0,1	4	0,2
10. Podlaskie		12	1,7	58	12,3	70	5,9
11. Pomorskie		84	5,7	56	7,4	140	6,3
12. Śląskie		594	16,4	148	14,5	742	16,0
13. Świętokrzyskie		8	1,4	9	1,3	17	1,3
14. Warmińsko-Mazurskie		4	0,5	4	0,7	8	0,6
15. Wielkopolskie		9	0,5	48	3,2	57	1,7
16. Zachodniopomorskie		189	16,2	29	5,5	218	12,9

INNE BAKTERYJNE ZATRUCIA POKARMOWE: ZATRUCIA GRONKOWCOWE (A05.0)

Liczba zachorowań (w kwartałach i ogółem), zapadalność oraz liczba i procent hospitalizowanych wg województw

Województwo		Liczba zachorowań w kwartałach				Liczba zachorowań w roku	Zapadalność na 100 tys.	Hospitalizacja	
		I	II	III	IV			Liczba	%
POLSKA	2009 r.	11	24	66	45	146	0,38	79	54,1
	2010 r.	30	105	63	19	217	0,57	92	42,4
1. Dolnośląskie		7	4	3	2	16	0,56	16	100,0
2. Kujawsko-Pomorskie		-	9	1	1	11	0,53	7	63,6
3. Lubelskie		2	-	-	1	3	0,14	1	33,3
4. Lubuskie		-	-	-	-	-	-	x	x
5. Łódzkie		3	2	-	1	6	0,24	6	100,0
6. Małopolskie		10	4	4	6	24	0,73	23	95,8
7. Mazowieckie		5	3	3	2	13	0,25	13	100,0
8. Opolskie		-	-	-	-	-	-	x	x
9. Podkarpackie		-	-	-	-	-	-	x	x
10. Podlaskie		1	-	3	5	9	0,76	8	88,9
11. Pomorskie		-	-	14	-	14	0,63	11	78,6
12. Śląskie		2	-	-	-	2	0,04	1	50,0
13. Świętokrzyskie		-	-	-	-	-	-	x	x
14. Warmińsko-Mazurskie		-	2	-	-	2	0,14	2	100,0
15. Wielkopolskie		-	-	25	-	25	0,73	4	16,0
16. Zachodniopomorskie		-	81	10	1	92	5,43	-	-

INNE BAKTERYJNE ZATRUCIA POKARMOWE: ZATRUCIA JADEM KIEŁBASIANYM /BOTULIZM/ (A05.1)

Liczba zachorowań (w kwartałach i ogółem), zapadalność oraz liczba i procent hospitalizowanych wg województw

Województwo *		Liczba zachorowań w kwartałach				Liczba zachorowań w roku	Zapadalność na 100 tys.	Hospitalizacja	
		I	II	III	IV			Liczba	%
POLSKA	2009 r.	4	7	8	12	31	0,08	29	93,5
	2010 r.	8	5	9	10	32	0,08	32	100,0
3. Lubelskie		-	3	2	-	5	0,23	5	100,0
5. Łódzkie		1	-	-	1	2	0,08	2	100,0
6. Małopolskie		-	-	2	1	3	0,09	3	100,0
7. Mazowieckie		1	1	-	-	2	0,04	2	100,0
10. Podlaskie		2	-	2	-	4	0,34	4	100,0
11. Pomorskie		1	-	1	1	3	0,13	3	100,0
12. Śląskie		-	-	-	1	1	0,02	1	100,0
14. Warmińsko-Mazurskie		-	-	-	2	2	0,14	2	100,0
15. Wielkopolskie		3	1	-	2	6	0,18	6	100,0
16. Zachodniopomorskie		-	-	2	2	4	0,24	4	100,0

* pominięto województwa, w których nie zarejestrowano zachorowań

INNE BAKTERYJNE ZATRUCIA POKARMOWE: ZATRUCIA WYWOŁANE PRZEZ CL.PERFRINGENS (A05.2)

Liczba zachorowań (w kwartałach i ogółem), zapadalność oraz liczba i procent hospitalizowanych wg województw

Województwo *		Liczba zachorowań w kwartałach				Liczba zachorowań w roku	Zapadalność na 100 tys.	Hospitalizacja	
		I	II	III	IV			Liczba	%
POLSKA	2009 r.	-	-	1	-	1	0,003	-	-
	2010 r.	3	2	3	-	8	0,021	7	87,5
4. Lubuskie		1	-	-	-	1	0,099	-	-
7. Mazowieckie		1	1	3	-	5	0,096	5	100,0
15. Wielkopolskie		1	1	-	-	2	0,059	2	100,0

* pominięto województwa, w których nie zarejestrowano zachorowań

INNE BAKTERYJNE ZATRUCIA POKARMOWE: INNE OKREŚLONE (A05.3-A05.8)

Liczba zachorowań (w kwartałach i ogółem), zapadalność oraz liczba i procent hospitalizowanych wg województw

Województwo *		Liczba zachorowań w kwartałach				Liczba zachorowań w roku	Zapadalność na 100 tys.	Hospitalizacja	
		I	II	III	IV			Liczba	%
POLSKA	2009 r.	164	59	9	74	306	0,80	36	11,8
	2010 r.	8	8	7	9	32	0,08	28	87,5
1. Dolnośląskie		1	1	2	2	6	0,21	5	83,3
2. Kujawsko-Pomorskie		-	2	-	-	2	0,10	1	50,0
4. Lubuskie		1	-	-	-	1	0,10	1	100,0
5. Łódzkie		2	-	-	-	2	0,08	2	100,0
6. Małopolskie		1	-	-	-	1	0,03	1	100,0
7. Mazowieckie		-	1	2	3	6	0,11	6	100,0
8. Opolskie		-	-	-	1	1	0,10	1	100,0
9. Podkarpackie		-	1	-	-	1	0,05	1	100,0
10. Podlaskie		-	1	1	1	3	0,25	3	100,0
12. Śląskie		-	-	1	2	3	0,06	3	100,0
14. Warmińsko-Mazurskie		-	1	-	-	1	0,07	1	100,0
16. Zachodniopomorskie		3	1	1	-	5	0,30	3	60,0

* pominięto województwa, w których nie zarejestrowano zachorowań

INNE BAKTERYJNE ZATRUCIA POKARMOWE: NIE OKREŚLONE (A05.9)

Liczba zachorowań (w kwartałach i ogółem), zapadalność oraz liczba i procent hospitalizowanych wg województw

Województwo		Liczba zachorowań w kwartałach				Liczba zachorowań w roku	Zapadalność na 100 tys.	Hospitalizacja	
		I	II	III	IV			Liczba	%
POLSKA	2009 r.	359	346	415	366	1486	3,9	921	62,0
	2010 r.	280	396	460	490	1626	4,3	1016	62,5
1.	Dolnośląskie	57	43	62	103	265	9,2	235	88,7
2.	Kujawsko-Pomorskie	1	3	4	1	9	0,4	9	100,0
3.	Lubelskie	18	5	3	21	47	2,2	41	87,2
4.	Lubuskie	1	5	45	1	52	5,1	5	9,6
5.	Łódzkie	2	8	5	5	20	0,8	12	60,0
6.	Małopolskie	20	17	13	27	77	2,3	73	94,8
7.	Mazowieckie	22	8	40	6	76	1,5	29	38,2
8.	Opolskie	1	1	1	-	3	0,3	3	100,0
9.	Podkarpackie	-	1	-	2	3	0,1	3	100,0
10.	Podlaskie	1	4	48	1	54	4,5	7	13,0
11.	Pomorskie	16	8	44	55	123	5,5	43	35,0
12.	Śląskie	117	210	162	247	736	15,9	488	66,3
13.	Świętokrzyskie	2	4	9	2	17	1,3	15	88,2
14.	Warmińsko-Mazurskie	-	1	1	1	3	0,2	1	33,3
15.	Wielkopolskie	14	5	4	1	24	0,7	7	29,2
16.	Zachodniopomorskie	8	73	19	17	117	6,9	45	38,5

INNE BAKTERYJNE ZATRUCIA POKARMOWE U DZIECI DO LAT 2 (A05)

Liczba zachorowań (w kwartałach i ogółem), zapadalność oraz liczba i procent hospitalizowanych wg województw

Województwo *		Liczba zachorowań w kwartałach				Liczba zachorowań w roku	Zapadalność na 100 tys.	Hospitalizacja	
		I	II	III	IV			Liczba	%
POLSKA	2009 r.	15	27	27	40	109	13,2	100	91,7
	2010 r.	31	31	14	25	101	12,1	98	97,0
1.	Dolnośląskie	8	5	3	2	18	30,1	18	100,0
2.	Kujawsko-Pomorskie	-	1	-	-	1	2,2	-	-
3.	Lubelskie	-	-	-	1	1	2,2	1	100,0
5.	Łódzkie	2	2	-	1	5	9,7	5	100,0
6.	Małopolskie	8	4	4	6	22	29,4	21	95,5
7.	Mazowieckie	2	2	3	3	10	8,3	10	100,0
8.	Opolskie	-	-	-	1	1	5,5	1	100,0
10.	Podlaskie	1	-	1	-	2	8,3	1	50,0
12.	Śląskie	10	17	3	11	41	43,0	41	100,0

* pominięto województwa, w których nie zarejestrowano zachorowań

BAKTERYJNE ZATRUCIA POKARMOWE: RAZEM (A02.0; A05)

Liczba zachorowań (w kwartałach i ogółem), zapadalność oraz liczba i procent hospitalizowanych wg województw

Województwo		Liczba zachorowań w kwartałach				Liczba zachorowań w roku	Zapadalność na 100 tys.	Hospitalizacja	
		I	II	III	IV			Liczba	%
POLSKA	2009 r.	1402	2147	4483	2793	10825	28,4	7203	66,5
	2010 r.	1387	2642	4835	2600	11464	30,0	7831	68,3
1.	Dolnośląskie	124	136	221	161	642	22,3	492	76,6
2.	Kujawsko-Pomorskie	72	124	332	107	635	30,7	432	68,0
3.	Lubelskie	105	135	208	115	563	26,1	449	79,8
4.	Lubuskie	23	59	106	54	242	23,9	137	56,6
5.	Łódzkie	89	153	263	163	668	26,3	473	70,8
6.	Małopolskie	120	155	324	198	797	24,1	622	78,0
7.	Mazowieckie	209	369	840	455	1873	35,8	1206	64,4
8.	Opolskie	20	19	66	50	155	15,1	115	74,2
9.	Podkarpackie	52	209	407	134	802	38,1	508	63,3
10.	Podlaskie	45	90	254	139	528	44,4	354	67,0
11.	Pomorskie	68	207	359	209	843	37,7	554	65,7
12.	Śląskie	239	405	494	427	1565	33,7	1073	68,6
13.	Świętokrzyskie	35	66	137	46	284	22,4	246	86,6
14.	Warmińsko-Mazurskie	61	106	271	100	538	37,7	389	72,3
15.	Wielkopolskie	74	169	352	144	739	21,6	495	67,0
16.	Zachodniopomorskie	51	240	201	98	590	34,8	286	48,5

Liczba zachorowań wg wieku, płci i środowiska

Grupy wieku	Miasto			Wieś			Ogółem		
	Mężczyźni	Kobiety	Ogółem	Mężczyźni	Kobiety	Ogółem	Mężczyźni	Kobiety	Ogółem
0-4	1432	1426	2858	834	795	1629	2266	2221	4487
0	281	254	535	224	209	433	505	463	968
1	402	374	776	205	218	423	607	592	1199
2	296	346	642	187	159	346	483	505	988
3	260	250	510	106	121	227	366	371	737
4	193	202	395	112	88	200	305	290	595
5-9	435	433	868	274	270	544	709	703	1412
5	137	163	300	91	97	188	228	260	488
6	105	93	198	57	61	118	162	154	316
7	78	80	158	51	32	83	129	112	241
8	53	56	109	34	40	74	87	96	183
9	62	41	103	41	40	81	103	81	184
10-14	190	161	351	145	157	302	335	318	653
15-19	159	156	315	99	125	224	258	281	539
20-24	125	172	297	63	91	154	188	263	451
25-29	143	141	284	79	98	177	222	239	461
30-34	138	106	244	76	80	156	214	186	400
35-39	94	118	212	59	71	130	153	189	342
40-44	65	100	165	41	57	98	106	157	263
45-49	70	105	175	38	61	99	108	166	274
50-54	106	148	254	74	88	162	180	236	416
55-59	104	132	236	62	75	137	166	207	373
60-64	87	150	237	62	85	147	149	235	384
65-74	125	180	305	78	144	222	203	324	527
75+	104	198	302	67	113	180	171	311	482
Ogółem	3377	3726	7103	2051	2310	4361	5428	6036	11464

BAKTERYJNE ZATRUCIA POKARMOWE: RAZEM (A02.0; A05) - cd

Rozkład sezonowy zachorowań

Miesiąc	Wg daty zachorowania		Wg daty rejestracji	
	Liczba	%	Liczba	%
I	438	3,9	435	3,8
II	454	4,0	387	3,4
III	590	5,2	565	4,9
IV	845	7,5	762	6,6
V	962	8,5	791	6,9
VI	1180	10,4	1089	9,5
VII	1584	14,0	1398	12,2
VIII	1883	16,6	1764	15,4
IX	1372	12,1	1673	14,6
X	917	8,1	1127	9,8
XI	677	6,0	797	7,0
XII	432	3,8	676	5,9
Ogółem	11334	100,0	11464	100,0

Liczba zachorowań i zapadalność (na 100 tys.) wg środowiska i liczby ludności w miastach

Środowisko	Liczba	Zapad.
MIASTO	7103	30,5
Miasto < 20 tys.	1325	26,8
Miasto 20-49 tys.	1333	31,8
Miasto 50-99 tys.	1107	34,6
Miasto ≥ 100 tys.	3338	30,5
WIEŚ	4361	29,3
OGÓŁEM	11464	30,0

Liczba zachorowań i zapadalność (na 100 tys.) wg środowiska i województw

Województwo		Miasto		Wieś		Ogółem	
		Liczba	Zapad.	Liczba	Zapad.	Liczba	Zapad.
POLSKA	2009 r.	6844	29,4	3981	26,8	10825	28,4
	2010 r.	7103	30,5	4361	29,3	11464	30,0
1. Dolnośląskie		441	21,8	201	23,4	642	22,3
2. Kujawsko-Pomorskie		437	34,8	198	24,3	635	30,7
3. Lubelskie		248	24,7	315	27,4	563	26,1
4. Lubuskie		167	26,0	75	20,4	242	23,9
5. Łódzkie		438	26,9	230	25,2	668	26,3
6. Małopolskie		411	25,2	386	23,0	797	24,1
7. Mazowieckie		1302	38,5	571	30,8	1873	35,8
8. Opolskie		95	17,6	60	12,2	155	15,1
9. Podkarpackie		294	33,8	508	41,2	802	38,1
10. Podlaskie		345	48,0	183	38,8	528	44,4
11. Pomorskie		474	32,1	369	48,7	843	37,7
12. Śląskie		1178	32,5	387	38,0	1565	33,7
13. Świętokrzyskie		137	23,9	147	21,1	284	22,4
14. Warmińsko-Mazurskie		348	40,8	190	33,1	538	37,7
15. Wielkopolskie		347	18,1	392	26,1	739	21,6
16. Zachodniopomorskie		441	37,8	149	28,3	590	34,8

LAMBLIOZA /GIARDIOZA/ (A07.1)

Liczba zachorowań (w kwartałach i ogółem), zapadalność oraz liczba i procent hospitalizowanych wg województw

Województwo		Liczba zachorowań w kwartałach				Liczba zachorowań w roku	Zapadalność na 100 tys.	Hospitalizacja	
		I	II	III	IV			Liczba	%
POLSKA	2009 r.	684	561	471	564	2280	6,0	1108	48,6
	2010 r.	619	584	510	637	2350	6,2	1111	47,3
1. Dolnośląskie		20	38	12	24	94	3,3	24	25,5
2. Kujawsko-Pomorskie		158	134	102	135	529	25,6	296	56,0
3. Lubelskie		116	104	83	104	407	18,9	199	48,9
4. Lubuskie		1	-	-	-	1	0,1	-	-
5. Łódzkie		8	1	6	12	27	1,1	22	81,5
6. Małopolskie		3	1	3	1	8	0,2	2	25,0
7. Mazowieckie		76	57	55	51	239	4,6	9	3,8
8. Opolskie		11	21	5	15	52	5,0	19	36,5
9. Podkarpackie		1	2	2	2	7	0,3	4	57,1
10. Podlaskie		93	75	67	84	319	26,8	244	76,5
11. Pomorskie		2	9	17	17	45	2,0	24	53,3
12. Śląskie		46	72	79	111	308	6,6	140	45,5
13. Świętokrzyskie		10	15	9	6	40	3,2	15	37,5
14. Warmińsko-Mazurskie		42	40	29	43	154	10,8	49	31,8
15. Wielkopolskie		16	8	30	23	77	2,3	53	68,8
16. Zachodniopomorskie		16	7	11	9	43	2,5	11	25,6

Liczba zachorowań wg wieku, płci i środowiska

Grupy wieku	Miasto			Wieś			Ogółem		
	Mężczyźni	Kobiety	Ogółem	Mężczyźni	Kobiety	Ogółem	Mężczyźni	Kobiety	Ogółem
0-4	173	164	337	89	73	162	262	237	499
0	14	8	22	2	6	8	16	14	30
1	35	23	58	20	16	36	55	39	94
2	46	36	82	15	14	29	61	50	111
3	39	48	87	26	18	44	65	66	131
4	39	49	88	26	19	45	65	68	133
5-9	133	155	288	115	103	218	248	258	506
5	32	26	58	22	20	42	54	46	100
6	25	28	53	21	25	46	46	53	99
7	24	32	56	24	20	44	48	52	100
8	30	33	63	16	19	35	46	52	98
9	22	36	58	32	19	51	54	55	109
10-14	126	138	264	122	147	269	248	285	533
15-19	74	128	202	49	104	153	123	232	355
20-24	15	18	33	4	19	23	19	37	56
25-29	13	16	29	7	18	25	20	34	54
30-34	9	9	18	7	19	26	16	28	44
35-39	10	18	28	6	9	15	16	27	43
40-44	7	17	24	3	3	6	10	20	30
45-49	6	14	20	6	12	18	12	26	38
50-54	9	18	27	5	10	15	14	28	42
55-59	8	22	30	7	7	14	15	29	44
60-64	7	16	23	7	9	16	14	25	39
65-74	9	13	22	4	10	14	13	23	36
75+	3	10	13	8	10	18	11	20	31
Ogółem	602	756	1358	439	553	992	1041	1309	2350

LAMBLIOZA /GIARDIOZA/ (A07.1) - cd

Rozkład sezonowy zachorowań

Miesiąc	Wg daty zachorowania		Wg daty rejestracji	
	Liczba	%	Liczba	%
I	229	9,9	184	7,8
II	167	7,2	182	7,7
III	228	9,8	253	10,8
IV	239	10,3	193	8,2
V	188	8,1	193	8,2
VI	203	8,8	198	8,4
VII	160	6,9	184	7,8
VIII	145	6,3	165	7,0
IX	181	7,8	161	6,9
X	230	9,9	196	8,3
XI	212	9,1	220	9,4
XII	138	5,9	221	9,4
Ogółem	2320	100,0	2350	100,0

Liczba zachorowań i zapadalność (na 100 tys.) wg środowiska i liczby ludności w miastach

Środowisko	Liczba	Zapad.
MIASTO	1358	5,8
Miasto < 20 tys.	482	9,8
Miasto 20-49 tys.	316	7,5
Miasto 50-99 tys.	326	10,2
Miasto ≥ 100 tys.	234	2,1
WIEŚ	992	6,7
OGÓŁEM	2350	6,2

Liczba zachorowań i zapadalność (na 100 tys.) wg środowiska i województw

Województwo		Miasto		Wieś		Ogółem	
		Liczba	Zapad.	Liczba	Zapad.	Liczba	Zapad.
POLSKA	2009 r.	1263	5,4	1017	6,8	2280	6,0
	2010 r.	1358	5,8	992	6,7	2350	6,2
1. Dolnośląskie		70	3,5	24	2,8	94	3,3
2. Kujawsko-Pomorskie		255	20,3	274	33,6	529	25,6
3. Lubelskie		186	18,5	221	19,2	407	18,9
4. Lubuskie		-	-	1	0,3	1	0,1
5. Łódzkie		13	0,8	14	1,5	27	1,1
6. Małopolskie		6	0,4	2	0,1	8	0,2
7. Mazowieckie		141	4,2	98	5,3	239	4,6
8. Opolskie		31	5,8	21	4,3	52	5,0
9. Podkarpackie		4	0,5	3	0,2	7	0,3
10. Podlaskie		166	23,1	153	32,5	319	26,8
11. Pomorskie		24	1,6	21	2,8	45	2,0
12. Śląskie		238	6,6	70	6,9	308	6,6
13. Świętokrzyskie		32	5,6	8	1,1	40	3,2
14. Warmińsko-Mazurskie		116	13,6	38	6,6	154	10,8
15. Wielkopolskie		45	2,4	32	2,1	77	2,3
16. Zachodniopomorskie		31	2,7	12	2,3	43	2,5

WIRUSOWE ZAKAŻENIA JELITOWE: RAZEM (A08.0-A08.4)

Liczba zachorowań (w kwartałach i ogółem), zapadalność oraz liczba i procent hospitalizowanych wg województw *

Województwo		Liczba zachorowań w kwartałach				Liczba zachorowań w roku	Zapadalność na 100 tys.	Hospitalizacja	
		I	II	III	IV			Liczba	%
POLSKA	2009 r.	12687	11136	4770	4270	32863	86,1	27815	84,6
	2010 r.	9151	11228	5067	7277	32723	85,7	27039	82,6
1. Dolnośląskie		525	524	342	451	1842	64,0	1627	88,3
2. Kujawsko-Pomorskie		435	497	356	456	1744	84,3	1476	84,6
3. Lubelskie		728	787	359	465	2339	108,5	1829	78,2
4. Lubuskie		371	373	202	257	1203	119,0	716	59,5
5. Łódzkie		686	592	211	369	1858	73,2	1795	96,6
6. Małopolskie		744	847	244	662	2497	75,6	1964	78,7
7. Mazowieckie		1157	1665	715	1004	4541	86,8	3516	77,4
8. Opolskie		154	214	90	240	698	67,8	643	92,1
9. Podkarpackie		515	627	283	449	1874	89,1	1549	82,7
10. Podlaskie		501	575	327	402	1805	151,8	1759	97,5
11. Pomorskie		751	668	463	435	2317	103,6	2155	93,0
12. Śląskie		722	1358	440	1001	3521	75,9	2788	79,2
13. Świętokrzyskie		271	559	192	252	1274	100,5	892	70,0
14. Warmińsko-Mazurskie		408	486	215	322	1431	100,2	1244	86,9
15. Wielkopolskie		782	934	419	411	2546	74,6	2117	83,2
16. Zachodniopomorskie		401	522	209	101	1233	72,8	969	78,6

* rejestracja niepełna

WIRUSOWE ZAKAŻENIA JELITOWE: WYWOŁANE PRZEZ ROTAWIRUSY (A08.0)

Liczba zachorowań (w kwartałach i ogółem), zapadalność oraz liczba i procent hospitalizowanych wg województw *

Województwo		Liczba zachorowań w kwartałach				Liczba zachorowań w roku	Zapadalność na 100 tys.	Hospitalizacja	
		I	II	III	IV			Liczba	%
POLSKA	2009 r.	8869	8314	2591	2330	22104	57,9	21376	96,7
	2010 r.	6640	7609	2446	4207	20902	54,7	20170	96,5
1. Dolnośląskie		406	355	162	193	1116	38,8	1104	98,9
2. Kujawsko-Pomorskie		311	356	235	322	1224	59,1	1128	92,2
3. Lubelskie		476	414	95	165	1150	53,4	1132	98,4
4. Lubuskie		233	132	33	61	459	45,4	446	97,2
5. Łódzkie		572	489	133	214	1408	55,5	1394	99,0
6. Małopolskie		499	621	169	563	1852	56,0	1759	95,0
7. Mazowieckie		780	1044	280	542	2646	50,6	2379	89,9
8. Opolskie		66	117	46	170	399	38,7	361	90,5
9. Podkarpackie		415	456	141	280	1292	61,4	1263	97,8
10. Podlaskie		179	347	69	63	658	55,3	658	100,0
11. Pomorskie		682	591	231	378	1882	84,2	1863	99,0
12. Śląskie		586	843	307	611	2347	50,6	2294	97,7
13. Świętokrzyskie		209	254	85	124	672	53,0	668	99,4
14. Warmińsko-Mazurskie		325	414	105	269	1113	78,0	1069	96,0
15. Wielkopolskie		562	773	257	195	1787	52,3	1771	99,1
16. Zachodniopomorskie		339	403	98	57	897	53,0	881	98,2

* rejestracja niepełna

WIRUSOWE ZAKAŻENIA JELITOWE: WYWOŁANE PRZEZ NORWIRUSY (A08.1)

Liczba zachorowań (w kwartałach i ogółem), zapadalność oraz liczba i procent hospitalizowanych wg województw *

Województwo		Liczba zachorowań w kwartałach				Liczba zachorowań w roku	Zapadalność na 100 tys.	Hospitalizacja	
		I	II	III	IV			Liczba	%
POLSKA	2009 r.	359	365	260	84	1068	2,80	287	26,9
	2010 r.	523	838	353	407	2121	5,55	508	24,0
1. Dolnośląskie		-	1	1	-	2	0,07	1	50,0
2. Kujawsko-Pomorskie		47	49	32	28	156	7,54	46	29,5
3. Lubelskie		6	23	17	7	53	2,46	19	35,8
4. Lubuskie		-	-	-	-	-	-	x	x
5. Łódzkie		-	13	-	15	28	1,10	16	57,1
6. Małopolskie		207	184	47	31	469	14,19	43	9,2
7. Mazowieckie		82	38	7	48	175	3,34	102	58,3
8. Opolskie		8	14	3	12	37	3,59	31	83,8
9. Podkarpackie		38	84	64	66	252	11,98	5	2,0
10. Podlaskie		-	-	-	-	-	-	x	x
11. Pomorskie		-	-	55	1	56	2,51	2	3,6
12. Śląskie		23	121	15	117	276	5,95	70	25,4
13. Świętokrzyskie		34	243	31	82	390	30,75	89	22,8
14. Warmińsko-Mazurskie		8	25	60	-	93	6,51	33	35,5
15. Wielkopolskie		70	43	-	-	113	3,31	51	45,1
16. Zachodniopomorskie		-	-	21	-	21	1,24	-	-

* rejestracja niepełna

WIRUSOWE ZAKAŻENIA JELITOWE: INNE OKREŚLONE (A08.2-A08.3)

Liczba zachorowań (w kwartałach i ogółem), zapadalność oraz liczba i procent hospitalizowanych wg województw *

Województwo		Liczba zachorowań w kwartałach				Liczba zachorowań w roku	Zapadalność na 100 tys.	Hospitalizacja	
		I	II	III	IV			Liczba	%
POLSKA	2009 r.	409	428	429	334	1600	4,2	1472	92,0
	2010 r.	318	375	564	799	2056	5,4	1908	92,8
1. Dolnośląskie		13	13	23	42	91	3,2	82	90,1
2. Kujawsko-Pomorskie		10	21	37	39	107	5,2	106	99,1
3. Lubelskie		10	14	15	30	69	3,2	65	94,2
4. Lubuskie		15	9	17	10	51	5,0	48	94,1
5. Łódzkie		14	13	20	59	106	4,2	106	100,0
6. Małopolskie		20	20	18	54	112	3,4	112	100,0
7. Mazowieckie		46	38	68	74	226	4,3	182	80,5
8. Opolskie		7	9	4	16	36	3,5	35	97,2
9. Podkarpackie		42	44	50	91	227	10,8	223	98,2
10. Podlaskie		20	14	28	60	122	10,3	122	100,0
11. Pomorskie		29	41	97	52	219	9,8	175	79,9
12. Śląskie		23	29	27	75	154	3,3	136	88,3
13. Świętokrzyskie		17	27	45	34	123	9,7	120	97,6
14. Warmińsko-Mazurskie		17	22	32	36	107	7,5	96	89,7
15. Wielkopolskie		28	43	63	101	235	6,9	232	98,7
16. Zachodniopomorskie		7	18	20	26	71	4,2	68	95,8

* rejestracja niepełna

WIRUSOWE ZAKAŻENIA JELITOWE: NIE OKREŚLONE (A08.4)

Liczba zachorowań (w kwartałach i ogółem), zapadalność oraz liczba i procent hospitalizowanych wg województw *

Województwo		Liczba zachorowań w kwartałach				Liczba zachorowań w roku	Zapadalność na 100 tys.	Hospitalizacja	
		I	II	III	IV			Liczba	%
POLSKA	2009 r.	3050	2029	1490	1522	8091	21,2	4680	57,8
	2010 r.	1670	2406	1704	1864	7644	20,0	4453	58,3
1. Dolnośląskie		106	155	156	216	633	22,0	440	69,5
2. Kujawsko-Pomorskie		67	71	52	67	257	12,4	196	76,3
3. Lubelskie		236	336	232	263	1067	49,5	613	57,5
4. Lubuskie		123	232	152	186	693	68,6	222	32,0
5. Łódzkie		100	77	58	81	316	12,4	279	88,3
6. Małopolskie		18	22	10	14	64	1,9	50	78,1
7. Mazowieckie		249	545	360	340	1494	28,6	853	57,1
8. Opolskie		73	74	37	42	226	21,9	216	95,6
9. Podkarpackie		20	43	28	12	103	4,9	58	56,3
10. Podlaskie		302	214	230	279	1025	86,2	979	95,5
11. Pomorskie		40	36	80	4	160	7,2	115	71,9
12. Śląskie		90	365	91	198	744	16,0	288	38,7
13. Świętokrzyskie		11	35	31	12	89	7,0	15	16,9
14. Warmińsko-Mazurskie		58	25	18	17	118	8,3	46	39,0
15. Wielkopolskie		122	75	99	115	411	12,0	63	15,3
16. Zachodniopomorskie		55	101	70	18	244	14,4	20	8,2

* rejestracja niepełna

WIRUSOWE ZAKAŻENIA JELITOWE U DZIECI DO LAT 2 (A08.0-A08.4)

Liczba zachorowań (w kwartałach i ogółem), zapadalność oraz liczba i procent hospitalizowanych wg województw

Województwo		Liczba zachorowań w kwartałach				Liczba zachorowań w roku	Zapadalność na 100 tys.	Hospitalizacja	
		I	II	III	IV			Liczba	%
POLSKA	2009 r.	6528	5697	2131	2120	16476	1997,0	15726	95,4
	2010 r.	4754	5542	2179	3378	15853	1901,7	15077	95,1
1. Dolnośląskie		274	262	153	193	882	1473,2	863	97,8
2. Kujawsko-Pomorskie		240	262	169	233	904	1967,3	853	94,4
3. Lubelskie		371	366	159	190	1086	2389,4	1016	93,6
4. Lubuskie		180	125	28	45	378	1664,1	342	90,5
5. Łódzkie		358	325	118	188	989	1919,5	972	98,3
6. Małopolskie		306	347	98	378	1129	1510,2	1106	98,0
7. Mazowieckie		577	808	300	432	2117	1767,2	1908	90,1
8. Opolskie		74	82	40	102	298	1627,7	289	97,0
9. Podkarpackie		296	340	127	207	970	2175,0	954	98,4
10. Podlaskie		220	297	118	145	780	3220,7	775	99,4
11. Pomorskie		527	478	216	316	1537	2790,4	1518	98,8
12. Śląskie		375	625	232	418	1650	1730,3	1525	92,4
13. Świętokrzyskie		119	137	72	90	418	1653,3	398	95,2
14. Warmińsko-Mazurskie		201	266	54	170	691	2110,4	684	99,0
15. Wielkopolskie		437	557	220	225	1439	1752,5	1306	90,8
16. Zachodniopomorskie		199	265	75	46	585	1631,0	568	97,1

BIEGUNKA I ZAPALENIE ŻOŁĄDKOWO-JELITOWE BNO, O PRAWDOPODOBNIENIE ZAKAŻNYM POCHODZENIEM: OGÓŁEM (A09)

Liczba zachorowań (w kwartałach i ogółem), zapadalność oraz liczba i procent hospitalizowanych wg województw *

Województwo		Liczba zachorowań w kwartałach				Liczba zachorowań w roku	Zapadalność na 100 tys.	Hospitalizacja	
		I	II	III	IV			Liczba	%
POLSKA	2009 r.	5890	5479	5339	4984	21692	56,9	11601	53,5
	2010 r.	5775	7166	6222	7140	26303	68,9	13404	51,0
1.	Dolnośląskie	242	232	270	489	1233	42,9	744	60,3
2.	Kujawsko-Pomorskie	97	136	99	105	437	21,1	291	66,6
3.	Lubelskie	870	1031	699	684	3284	152,4	1834	55,8
4.	Lubuskie	393	397	336	406	1532	151,6	359	23,4
5.	Łódzkie	175	156	116	155	602	23,7	384	63,8
6.	Małopolskie	265	309	244	328	1146	34,7	866	75,6
7.	Mazowieckie	661	1406	1011	1272	4350	83,1	1233	28,3
8.	Opolskie	183	305	178	367	1033	100,3	697	67,5
9.	Podkarpackie	301	323	251	368	1243	59,1	1107	89,1
10.	Podlaskie	98	55	47	68	268	22,5	199	74,3
11.	Pomorskie	227	212	240	225	904	40,4	529	58,5
12.	Śląskie	388	649	940	910	2887	62,2	1272	44,1
13.	Świętokrzyskie	187	246	232	229	894	70,5	752	84,1
14.	Warmińsko-Mazurskie	651	609	584	615	2459	172,2	1343	54,6
15.	Wielkopolskie	937	982	824	850	3593	105,2	1610	44,8
16.	Zachodniopomorskie	100	118	151	69	438	25,9	184	42,0

* rejestracja niepełna

BIEGUNKA I ZAPALENIE ŻOŁĄDKOWO-JELITOWE BNO, O PRAWDOPODOBNIENIE ZAKAŻNYM POCHODZENIEM U DZIECI DO LAT 2 (A09)

Liczba zachorowań (w kwartałach i ogółem), zapadalność oraz liczba i procent hospitalizowanych wg województw

Województwo		Liczba zachorowań w kwartałach				Liczba zachorowań w roku	Zapadalność na 100 tys.	Hospitalizacja	
		I	II	III	IV			Liczba	%
POLSKA	2009 r.	3388	3266	2741	2487	11882	1440,2	8749	73,6
	2010 r.	2955	3338	2555	2733	11581	1389,2	7952	68,7
1.	Dolnośląskie	138	104	108	153	503	840,2	392	77,9
2.	Kujawsko-Pomorskie	82	100	66	57	305	663,8	213	69,8
3.	Lubelskie	274	356	240	235	1105	2431,2	781	70,7
4.	Lubuskie	148	122	109	106	485	2135,2	242	49,9
5.	Łódzkie	74	70	56	55	255	494,9	223	87,5
6.	Małopolskie	201	207	154	242	804	1075,5	686	85,3
7.	Mazowieckie	288	503	351	279	1421	1186,2	516	36,3
8.	Opolskie	92	144	88	107	431	2354,2	371	86,1
9.	Podkarpackie	213	178	141	202	734	1645,8	702	95,6
10.	Podlaskie	53	28	15	37	133	549,2	112	84,2
11.	Pomorskie	151	131	100	120	502	911,4	414	82,5
12.	Śląskie	229	342	241	303	1115	1169,3	793	71,1
13.	Świętokrzyskie	141	170	150	155	616	2436,4	545	88,5
14.	Warmińsko-Mazurskie	276	288	217	245	1026	3133,6	763	74,4
15.	Wielkopolskie	538	532	464	404	1938	2360,2	1089	56,2
16.	Zachodniopomorskie	57	63	55	33	208	579,9	110	52,9

BIEGUNKA I ZAPALENIE ŻOŁĄDKOWO-JELITOWE BNO, O PRAWDOPODOBNIENIE ZAKAŻNYM POCHODZENIU U DZIECI DO LAT 2 (A09) - cd

.liczba i procent zachorowań wg kierunku wykonanych badań z wynikiem ujemnym oraz wg województw *

Województwo	Kierunek wykonanych badań z wynikiem ujemnym							Nie wykonano żadnych badań	Razem
	Bakterie	Wirusy	Pasożyty	Bakterie i wirusy	Bakterie i pasożyty	Wirusy i pasożyty	Bakterie, wirusy i pasożyty		
	Liczba %	Liczba %	Liczba %	Liczba %	Liczba %	Liczba %	Liczba %	Liczba %	
POLSKA	1447 12,5	901 7,8	3 0,0	2806 24,2	5 0,0	11 0,1	63 0,5	6345 54,8	11581 100,0
1. Dolnośląskie	5 1,0	7 1,4	1 0,2	141 28,0	- -	- -	1 0,2	348 69,2	503 100,0
2. Kujawsko-Pomorskie	10 3,3	47 15,4	- -	62 20,3	- -	- -	- -	186 61,0	305 100,0
3. Lubelskie	416 37,6	90 8,1	- -	88 8,0	- -	- -	- -	511 46,2	1105 100,0
4. Lubuskie	8 1,6	33 6,8	- -	153 31,5	- -	- -	- -	291 60,0	485 100,0
5. Łódzkie	32 12,5	10 3,9	- -	110 43,1	2 0,8	- -	5 2,0	96 37,6	255 100,0
6. Małopolskie	79 9,8	156 19,4	- -	47 5,8	- -	- -	31 3,9	491 61,1	804 100,0
7. Mazowieckie	49 3,4	13 0,9	- -	136 9,6	1 0,1	- -	2 0,1	1220 85,9	1421 100,0
8. Opolskie	117 27,1	61 14,2	- -	83 19,3	- -	- -	- -	170 39,4	431 100,0
9. Podkarpackie	133 18,1	58 7,9	- -	414 56,4	- -	- -	- -	129 17,6	734 100,0
10. Podlaskie	33 24,8	27 20,3	1 0,8	29 21,8	- -	- -	- -	43 32,3	133 100,0
11. Pomorskie	141 28,1	57 11,4	1 0,2	159 31,7	- -	- -	13 2,6	131 26,1	502 100,0
12. Śląskie	141 12,6	89 8,0	- -	274 24,6	1 0,1	- -	4 0,4	606 54,3	1115 100,0
13. Świętokrzyskie	88 14,3	9 1,5	- -	406 65,9	- -	- -	1 0,2	112 18,2	616 100,0
14. Warmińsko-Mazurskie	114 11,1	112 10,9	- -	97 9,5	1 0,1	11 1,1	6 0,6	685 66,8	1026 100,0
15. Wielkopolskie	73 3,8	129 6,7	- -	568 29,3	- -	- -	- -	1168 60,3	1938 100,0
16. Zachodniopomorskie	8 3,8	3 1,4	- -	39 18,8	- -	- -	- -	158 76,0	208 100,0

* na podstawie rocznych raportów o zachorowaniach oraz podejrzeniach zachorowań na niektóre choroby zakaźne z Wojewódzkich Stacji Sanitarno-Epidemiologicznych

BIEGUNKI U DZIECI DO LAT 2: RAZEM (A04; A08; A09) *

Liczba zachorowań (w kwartałach i ogółem), zapadalność oraz liczba i procent hospitalizowanych wg województw

Województwo		Liczba zachorowań w kwartałach				Liczba zachorowań w roku	Zapadalność na 100 tys.	Hospitalizacja	
		I	II	III	IV			Liczba	%
POLSKA	2009 r.	10646	9758	5602	5198	31204	3782,2	26881	86,1
	2010 r.	8309	9544	5427	6763	30043	3603,9	25144	83,7
1. Dolnośląskie		434	374	285	361	1454	2428,7	1324	91,1
2. Kujawsko-Pomorskie		344	383	263	316	1306	2842,2	1158	88,7
3. Lubelskie		660	739	429	445	2273	5001,1	1865	82,1
4. Lubuskie		345	266	157	165	933	4107,4	652	69,9
5. Łódzkie		496	461	261	304	1522	2954,0	1424	93,6
6. Małopolskie		560	616	305	712	2193	2933,4	1971	89,9
7. Mazowieckie		892	1352	682	756	3682	3073,6	2544	69,1
8. Opolskie		170	230	129	211	740	4041,9	670	90,5
9. Podkarpackie		579	600	335	475	1989	4459,8	1912	96,1
10. Podlaskie		306	361	161	227	1055	4356,3	1028	97,4
11. Pomorskie		730	671	365	461	2227	4043,1	2120	95,2
12. Śląskie		740	1136	677	907	3460	3628,4	2760	79,8
13. Świętokrzyskie		260	318	243	252	1073	4244,0	972	90,6
14. Warmińsko-Mazurskie		487	561	284	431	1763	5384,5	1473	83,6
15. Wielkopolskie		1043	1136	712	653	3544	4316,1	2558	72,2
16. Zachodniopomorskie		263	340	139	87	829	2311,3	713	86,0

* pozycja zachowana ze względów statystycznych

JERSINIOZA: RAZEM (A04.6; A28.2)

Liczba zachorowań (w kwartałach i ogółem), zapadalność oraz liczba i procent hospitalizowanych wg województw

Województwo		Liczba zachorowań w kwartałach				Liczba zachorowań w roku	Zapadalność na 100 tys.	Hospitalizacja	
		I	II	III	IV			Liczba	%
POLSKA	2009 r.	45	185	62	34	326	0,85	248	76,1
	2010 r.	47	75	54	57	233	0,61	177	76,0
1. Dolnośląskie		-	2	-	2	4	0,14	4	100,0
2. Kujawsko-Pomorskie		2	13	2	2	19	0,92	15	78,9
3. Lubelskie		2	2	3	3	10	0,46	6	60,0
4. Lubuskie		2	-	2	1	5	0,49	3	60,0
5. Łódzkie		5	5	7	1	18	0,71	15	83,3
6. Małopolskie		6	14	6	7	33	1,00	22	66,7
7. Mazowieckie		12	13	13	10	48	0,92	39	81,3
8. Opolskie		2	2	1	8	13	1,26	7	53,8
9. Podkarpackie		1	-	1	3	5	0,24	5	100,0
10. Podlaskie		-	-	-	1	1	0,08	1	100,0
11. Pomorskie		2	10	5	2	19	0,85	18	94,7
12. Śląskie		6	4	8	11	29	0,63	18	62,1
13. Świętokrzyskie		-	-	1	2	3	0,24	3	100,0
14. Warmińsko-Mazurskie		4	3	1	2	10	0,70	9	90,0
15. Wielkopolskie		2	4	3	1	10	0,29	7	70,0
16. Zachodniopomorskie		1	3	1	1	6	0,35	5	83,3

JERSINIOZA: JERSINIOZA POZAJELITOWA (A28.2)

Liczba zachorowań (w kwartałach i ogółem), zapadalność oraz liczba i procent hospitalizowanych wg województw

Województwo *		Liczba zachorowań w kwartałach				Liczba zachorowań w roku	Zapadalność na 100 tys.	Hospitalizacja	
		I	II	III	IV			Liczba	%
POLSKA	2009 r.	16	10	7	5	38	0,10	23	60,5
	2010 r.	8	5	3	11	27	0,07	21	77,8
3. Lubelskie		1	1	-	2	4	0,19	4	100,0
5. Łódzkie		-	-	1	-	1	0,04	1	100,0
7. Mazowieckie		3	1	-	-	4	0,08	4	100,0
8. Opolskie		2	1	1	5	9	0,87	4	44,4
9. Podkarpackie		-	-	-	2	2	0,10	2	100,0
13. Świętokrzyskie		-	-	1	1	2	0,16	2	100,0
14. Warmińsko-Mazurskie		-	-	-	1	1	0,07	1	100,0
15. Wielkopolskie		2	2	-	-	4	0,12	3	75,0

* pominięto województwa, w których nie zarejestrowano zachorowań

MIKOBAKTERIOZY INNE I BNO (A31)

Liczba zachorowań (w kwartałach i ogółem), zapadalność oraz liczba i procent hospitalizowanych wg województw

Województwo *		Liczba zachorowań w kwartałach				Liczba zachorowań w roku	Zapadalność na 100 tys.	Hospitalizacja	
		I	II	III	IV			Liczba	%
POLSKA	2009 r.	6	12	15	23	56	0,15	56	100,0
	2010 r.	10	34	21	30	95	0,25	80	84,2
1. Dolnośląskie		1	6	2	7	16	0,56	16	100,0
2. Kujawsko-Pomorskie		2	6	-	2	10	0,48	8	80,0
3. Lubelskie		-	1	-	-	1	0,05	-	-
4. Lubuskie		5	4	6	7	22	2,18	20	90,9
5. Łódzkie		1	-	-	-	1	0,04	1	100,0
6. Małopolskie		-	8	6	8	22	0,67	18	81,8
7. Mazowieckie		-	1	-	-	1	0,02	1	100,0
12. Śląskie		1	2	1	3	7	0,15	6	85,7
15. Wielkopolskie		-	6	6	3	15	0,44	10	66,7

* pominięto województwa, w których nie zarejestrowano zachorowań

LISTERIOZA: OGÓŁEM (A32; P37.2)

Liczba zachorowań (w kwartałach i ogółem), zapadalność oraz liczba i procent hospitalizowanych wg województw

Województwo		Liczba zachorowań w kwartałach				Liczba zachorowań w roku	Zapadalność na 100 tys.	Hospitalizacja	
		I	II	III	IV			Liczba	%
POLSKA	2009 r.	5	7	9	12	33	0,09	33	100,0
	2010 r.	8	17	17	22	64	0,17	62	96,9
1. Dolnośląskie		-	-	3	-	3	0,10	3	100,0
2. Kujawsko-Pomorskie		2	-	-	3	5	0,24	5	100,0
3. Lubelskie		-	3	1	-	4	0,19	4	100,0
4. Lubuskie		-	-	-	1	1	0,10	1	100,0
5. Łódzkie		1	1	1	3	6	0,24	6	100,0
6. Małopolskie		-	-	2	3	5	0,15	5	100,0
7. Mazowieckie		2	3	3	3	11	0,21	11	100,0
8. Opolskie		1	1	1	-	3	0,29	1	33,3
9. Podkarpackie		-	-	1	1	2	0,10	2	100,0
10. Podlaskie		-	-	-	-	-	-	x	x
11. Pomorskie		1	2	1	-	4	0,18	4	100,0
12. Śląskie		-	2	1	2	5	0,11	5	100,0
13. Świętokrzyskie		-	-	-	-	-	-	x	x
14. Warmińsko-Mazurskie		-	2	2	2	6	0,42	6	100,0
15. Wielkopolskie		-	3	-	3	6	0,18	6	100,0
16. Zachodniopomorskie		1	-	1	1	3	0,18	3	100,0

TĘŻEC: OGÓŁEM (A33-A35)

Liczba zachorowań (w kwartałach i ogółem), zapadalność oraz liczba i procent hospitalizowanych wg województw

Województwo		Liczba zachorowań w kwartałach				Liczba zachorowań w roku	Zapadalność na 100 tys.	Hospitalizacja	
		I	II	III	IV			Liczba	%
POLSKA	2009 r.	2	4	8	5	19	0,050	19	100,0
	2010 r.	1	4	6	5	16	0,042	16	100,0
1. Dolnośląskie		-	-	1	-	1	0,035	1	100,0
2. Kujawsko-Pomorskie		-	-	-	-	-	-	x	x
3. Lubelskie		-	1	-	-	1	0,046	1	100,0
4. Lubuskie		-	-	-	-	-	-	x	x
5. Łódzkie		1	-	-	-	1	0,039	1	100,0
6. Małopolskie		-	1	2	1	4	0,121	4	100,0
7. Mazowieckie		-	-	-	-	-	-	x	x
8. Opolskie		-	-	1	-	1	0,097	1	100,0
9. Podkarpackie		-	-	1	1	2	0,095	2	100,0
10. Podlaskie		-	1	-	-	1	0,084	1	100,0
11. Pomorskie		-	-	-	-	-	-	x	x
12. Śląskie		-	-	-	1	1	0,022	1	100,0
13. Świętokrzyskie		-	-	-	1	1	0,079	1	100,0
14. Warmińsko-Mazurskie		-	1	-	-	1	0,070	1	100,0
15. Wielkopolskie		-	-	1	-	1	0,029	1	100,0
16. Zachodniopomorskie		-	-	-	1	1	0,059	1	100,0

KRZTUSIEC (A37)

Liczba zachorowań (w kwartałach i ogółem), zapadalność oraz liczba i procent hospitalizowanych wg województw

Województwo		Liczba zachorowań w kwartałach				Liczba zachorowań w roku	Zapadalność na 100 tys.	Hospitalizacja	
		I	II	III	IV			Liczba	%
POLSKA	2009 r.	717	610	577	486	2390	6,26	1101	46,1
	2010 r.	379	311	228	348	1266	3,32	525	41,5
1. Dolnośląskie		10	10	17	9	46	1,60	34	73,9
2. Kujawsko-Pomorskie		12	13	7	11	43	2,08	11	25,6
3. Lubelskie		-	2	1	-	3	0,14	2	66,7
4. Lubuskie		1	-	1	1	3	0,30	3	100,0
5. Łódzkie		135	82	73	97	387	15,25	131	33,9
6. Małopolskie		12	13	9	11	45	1,36	16	35,6
7. Mazowieckie		37	29	31	59	156	2,98	46	29,5
8. Opolskie		2	1	4	1	8	0,78	5	62,5
9. Podkarpackie		5	10	11	2	28	1,33	21	75,0
10. Podlaskie		87	82	28	74	271	22,79	104	38,4
11. Pomorskie		14	9	9	19	51	2,28	43	84,3
12. Śląskie		34	30	23	33	120	2,59	40	33,3
13. Świętokrzyskie		10	15	4	8	37	2,92	31	83,8
14. Warmińsko-Mazurskie		1	-	1	2	4	0,28	3	75,0
15. Wielkopolskie		14	11	9	18	52	1,52	27	51,9
16. Zachodniopomorskie		5	4	-	3	12	0,71	8	66,7

SZKARLATYNA /PŁONICA/ (A38)

Liczba zachorowań (w kwartałach i ogółem), zapadalność oraz liczba i procent hospitalizowanych wg województw

Województwo		Liczba zachorowań w kwartałach				Liczba zachorowań w roku	Zapadalność na 100 tys.	Hospitalizacja	
		I	II	III	IV			Liczba	%
POLSKA	2009 r.	4223	5283	1385	3077	13968	36,6	157	1,12
	2010 r.	3395	4496	1530	4519	13940	36,5	167	1,20
1.	Dolnośląskie	117	194	85	296	692	24,1	4	0,58
2.	Kujawsko-Pomorskie	236	207	97	380	920	44,5	16	1,74
3.	Lubelskie	163	226	44	108	541	25,1	16	2,96
4.	Lubuskie	47	102	46	184	379	37,5	-	-
5.	Łódzkie	112	137	71	140	460	18,1	17	3,70
6.	Małopolskie	268	505	143	399	1315	39,8	7	0,53
7.	Mazowieckie	564	857	275	789	2485	47,5	22	0,89
8.	Opolskie	138	129	42	108	417	40,5	5	1,20
9.	Podkarpackie	89	166	49	153	457	21,7	4	0,88
10.	Podlaskie	66	69	18	69	222	18,7	16	7,21
11.	Pomorskie	236	259	104	336	935	41,8	11	1,18
12.	Śląskie	563	683	236	667	2149	46,3	6	0,28
13.	Świętokrzyskie	124	199	54	94	471	37,1	12	2,55
14.	Warmińsko-Mazurskie	161	150	59	151	521	36,5	5	0,96
15.	Wielkopolskie	352	357	156	472	1337	39,2	25	1,87
16.	Zachodniopomorskie	159	256	51	173	639	37,7	1	0,16

Liczba zachorowań wg wieku, płci i środowiska

Grupy wieku	Miasto			Wieś			Ogółem		
	Mężczyźni	Kobiety	Ogółem	Mężczyźni	Kobiety	Ogółem	Mężczyźni	Kobiety	Ogółem
0-4	2132	1731	3863	776	622	1398	2908	2353	5261
0	46	37	83	19	20	39	65	57	122
1	167	123	290	84	75	159	251	198	449
2	296	266	562	139	106	245	435	372	807
3	738	545	1283	202	182	384	940	727	1667
4	885	760	1645	332	239	571	1217	999	2216
5-9	2708	2078	4786	1196	1063	2259	3904	3141	7045
5	930	682	1612	336	288	624	1266	970	2236
6	760	584	1344	311	275	586	1071	859	1930
7	488	393	881	219	211	430	707	604	1311
8	330	263	593	203	144	347	533	407	940
9	200	156	356	127	145	272	327	301	628
10-14	394	312	706	276	236	512	670	548	1218
15-19	90	64	154	57	30	87	147	94	241
20-24	17	9	26	15	6	21	32	15	47
25-29	11	13	24	5	9	14	16	22	38
30-34	9	16	25	5	6	11	14	22	36
35-39	5	10	15	4	5	9	9	15	24
40-44	3	4	7	-	1	1	3	5	8
45-49	-	1	1	1	1	2	1	2	3
50-54	-	5	5	-	2	2	-	7	7
55-59	2	2	4	-	1	1	2	3	5
60-64	1	4	5	1	-	1	2	4	6
65-74	-	1	1	-	-	-	-	1	1
75+	-	-	-	-	-	-	-	-	-
Ogółem	5372	4250	9622	2336	1982	4318	7708	6232	13940

SZKARLATYNA /PEŁONICA/ (A38) - cd

Rozkład sezonowy zachorowań

Miesiąc	Wg daty zachorowania		Wg daty rejestracji	
	Liczba	%	Liczba	%
I	1028	7,4	938	6,7
II	1032	7,4	1050	7,5
III	1492	10,7	1407	10,1
IV	1310	9,4	1317	9,4
V	1632	11,7	1487	10,7
VI	1522	10,9	1692	12,1
VII	515	3,7	836	6,0
VIII	282	2,0	316	2,3
IX	495	3,6	378	2,7
X	1071	7,7	937	6,7
XI	1638	11,8	1421	10,2
XII	1911	13,7	2161	15,5
Ogółem	13928	100,0	13940	100,0

Liczba zachorowań i zapadalność (na 100 tys.) wg środowiska i liczby ludności w miastach

Środowisko	Liczba	Zapad.
MIASTO	9622	41,3
Miasto < 20 tys.	1627	32,9
Miasto 20-49 tys.	1646	39,3
Miasto 50-99 tys.	1368	42,8
Miasto ≥ 100 tys.	4981	45,5
WIEŚ	4318	29,0
OGÓŁEM	13940	36,5

CHOROBA MENINGOKOKOWA: OGÓŁEM (A39)

Liczba zachorowań (w kwartałach i ogółem), zapadalność oraz liczba i procent hospitalizowanych wg województw

Województwo		Liczba zachorowań w kwartałach				Liczba zachorowań w roku	Zapadalność na 100 tys.	Hospitalizacja	
		I	II	III	IV			Liczba	%
POLSKA	2009 r.	102	73	44	77	296	0,78	295	99,7
	2010 r.	75	51	34	69	229	0,60	229	100,0
1. Dolnośląskie		9	5	3	3	20	0,70	20	100,0
2. Kujawsko-Pomorskie		4	2	1	3	10	0,48	10	100,0
3. Lubelskie		3	5	3	5	16	0,74	16	100,0
4. Lubuskie		2	1	2	-	5	0,49	5	100,0
5. Łódzkie		4	1	-	4	9	0,35	9	100,0
6. Małopolskie		5	5	2	5	17	0,51	17	100,0
7. Mazowieckie		11	3	8	7	29	0,55	29	100,0
8. Opolskie		-	2	-	-	2	0,19	2	100,0
9. Podkarpackie		8	2	-	5	15	0,71	15	100,0
10. Podlaskie		-	2	-	2	4	0,34	4	100,0
11. Pomorskie		8	7	3	8	26	1,16	26	100,0
12. Śląskie		6	6	5	13	30	0,65	30	100,0
13. Świętokrzyskie		2	2	-	3	7	0,55	7	100,0
14. Warmińsko-Mazurskie		4	5	3	2	14	0,98	14	100,0
15. Wielkopolskie		8	1	2	6	17	0,50	17	100,0
16. Zachodniopomorskie		1	2	2	3	8	0,47	8	100,0

CHOROBA MENINGOKOKOWA: OGÓŁEM (A39) - cd

Liczba zachorowań wg wieku, płci i środowiska

Grupy wieku	Miasto			Wieś			Ogółem		
	Mężczyźni	Kobiety	Ogółem	Mężczyźni	Kobiety	Ogółem	Mężczyźni	Kobiety	Ogółem
0-4	34	31	65	31	30	61	65	61	126
0	9	14	23	16	13	29	25	27	52
1	8	5	13	8	10	18	16	15	31
2	8	5	13	1	4	5	9	9	18
3	4	6	10	4	3	7	8	9	17
4	5	1	6	2	-	2	7	1	8
5-9	3	4	7	7	3	10	10	7	17
5	1	1	2	2	1	3	3	2	5
6	2	2	4	5	-	5	7	2	9
7	-	-	-	-	-	-	-	-	-
8	-	-	-	-	-	-	-	-	-
9	-	1	1	-	2	2	-	3	3
10-14	1	2	3	2	1	3	3	3	6
15-19	6	7	13	9	2	11	15	9	24
20-24	5	2	7	4	1	5	9	3	12
25-29	-	3	3	2	-	2	2	3	5
30-34	3	1	4	1	-	1	4	1	5
35-39	1	-	1	-	2	2	1	2	3
40-44	1	4	5	1	1	2	2	5	7
45-49	2	1	3	1	1	2	3	2	5
50-54	2	2	4	-	1	1	2	3	5
55-59	2	1	3	-	3	3	2	4	6
60-64	1	-	1	-	-	-	1	-	1
65-74	-	1	1	1	1	2	1	2	3
75+	-	4	4	-	-	-	-	4	4
Ogółem	61	63	124	59	46	105	120	109	229

Zapadalność (na 100 tys.) wg wieku, płci i środowiska

Grupy wieku	Miasto			Wieś			Ogółem		
	Mężczyźni	Kobiety	Ogółem	Mężczyźni	Kobiety	Ogółem	Mężczyźni	Kobiety	Ogółem
0-4	5,72	5,52	5,62	7,30	7,49	7,39	6,38	6,34	6,36
0	7,10	11,81	9,38	17,96	15,62	16,83	11,58	13,38	12,45
1	6,38	4,21	5,33	9,05	11,98	10,47	7,48	7,42	7,45
2	6,70	4,40	5,58	1,16	4,91	2,98	4,38	4,62	4,49
3	3,53	5,59	4,53	4,89	3,88	4,40	4,10	4,87	4,48
4	4,56	0,97	2,82	2,53	-	1,30	3,71	0,56	2,18
5-9	0,58	0,82	0,70	1,74	0,79	1,27	1,09	0,81	0,95
5	0,94	1,00	0,97	2,57	1,35	1,98	1,63	1,15	1,40
6	1,95	2,06	2,00	6,43	-	3,31	3,88	1,17	2,57
7	-	-	-	-	-	-	-	-	-
8	-	-	-	-	-	-	-	-	-
9	-	1,02	0,50	-	2,44	1,19	-	1,67	0,81
10-14	0,18	0,38	0,28	0,42	0,22	0,32	0,29	0,31	0,30
15-19	0,87	1,05	0,96	1,57	0,37	0,99	1,19	0,74	0,97
20-24	0,58	0,24	0,41	0,64	0,17	0,41	0,61	0,21	0,41
25-29	-	0,30	0,15	0,31	-	0,16	0,12	0,19	0,15
30-34	0,31	0,10	0,20	0,17	-	0,09	0,26	0,07	0,16
35-39	0,12	-	0,06	-	0,40	0,19	0,07	0,15	0,11
40-44	0,15	0,57	0,36	0,20	0,22	0,21	0,17	0,43	0,30
45-49	0,28	0,13	0,20	0,19	0,21	0,20	0,24	0,16	0,20
50-54	0,23	0,20	0,21	-	0,20	0,09	0,14	0,20	0,17
55-59	0,23	0,10	0,16	-	0,64	0,31	0,15	0,27	0,21
60-64	0,15	-	0,07	-	-	-	0,10	-	0,04
65-74	-	0,10	0,06	0,24	0,18	0,21	0,09	0,13	0,11
75+	-	0,40	0,27	-	-	-	-	0,25	0,16
Ogółem	0,55	0,51	0,53	0,80	0,61	0,70	0,65	0,55	0,60

CHOROBA MENINGOKOKOWA: OGÓŁEM (A39) - cd

Podział procentowy wg wieku, płci i środowiska

Grupy wieku	Miasto			Wieś			Ogółem		
	Mężczyźni	Kobiety	Ogółem	Mężczyźni	Kobiety	Ogółem	Mężczyźni	Kobiety	Ogółem
0-4	55,7	49,2	52,4	52,5	65,2	58,1	54,2	56,0	55,0
0	14,8	22,2	18,5	27,1	28,3	27,6	20,8	24,8	22,7
1	13,1	7,9	10,5	13,6	21,7	17,1	13,3	13,8	13,5
2	13,1	7,9	10,5	1,7	8,7	4,8	7,5	8,3	7,9
3	6,6	9,5	8,1	6,8	6,5	6,7	6,7	8,3	7,4
4	8,2	1,6	4,8	3,4	-	1,9	5,8	0,9	3,5
5-9	4,9	6,3	5,6	11,9	6,5	9,5	8,3	6,4	7,4
5	1,6	1,6	1,6	3,4	2,2	2,9	2,5	1,8	2,2
6	3,3	3,2	3,2	8,5	-	4,8	5,8	1,8	3,9
7	-	-	-	-	-	-	-	-	-
8	-	-	-	-	-	-	-	-	-
9	-	1,6	0,8	-	4,3	1,9	-	2,8	1,3
10-14	1,6	3,2	2,4	3,4	2,2	2,9	2,5	2,8	2,6
15-19	9,8	11,1	10,5	15,3	4,3	10,5	12,5	8,3	10,5
20-24	8,2	3,2	5,6	6,8	2,2	4,8	7,5	2,8	5,2
25-29	-	4,8	2,4	3,4	-	1,9	1,7	2,8	2,2
30-34	4,9	1,6	3,2	1,7	-	1,0	3,3	0,9	2,2
35-39	1,6	-	0,8	-	4,3	1,9	0,8	1,8	1,3
40-44	1,6	6,3	4,0	1,7	2,2	1,9	1,7	4,6	3,1
45-49	3,3	1,6	2,4	1,7	2,2	1,9	2,5	1,8	2,2
50-54	3,3	3,2	3,2	-	2,2	1,0	1,7	2,8	2,2
55-59	3,3	1,6	2,4	-	6,5	2,9	1,7	3,7	2,6
60-64	1,6	-	0,8	-	-	-	0,8	-	0,4
65-74	-	1,6	0,8	1,7	2,2	1,9	0,8	1,8	1,3
75+	-	6,3	3,2	-	-	-	-	3,7	1,7
Ogółem	100,0	100,0	100,0	100,0	100,0	100,0	100,0	100,0	100,0

Rozkład sezonowy zachorowań

Miesiąc	Wg daty zachorowania		Wg daty rejestracji	
	Liczba	%	Liczba	%
I	25	11,3	27	11,8
II	26	11,7	16	7,0
III	19	8,6	32	14,0
IV	25	11,3	22	9,6
V	16	7,2	12	5,2
VI	12	5,4	17	7,4
VII	7	3,2	14	6,1
VIII	10	4,5	7	3,1
IX	19	8,6	13	5,7
X	24	10,8	18	7,9
XI	18	8,1	28	12,2
XII	21	9,5	23	10,0
Ogółem	222	100,0	229	100,0

Liczba zachorowań i zapadalność (na 100 tys.) wg środowiska i liczby ludności w miastach

Środowisko	Liczba	Zapad.
MIASTO	124	0,53
Miasto < 20 tys.	29	0,59
Miasto 20-49 tys.	24	0,57
Miasto 50-99 tys.	19	0,59
Miasto ≥ 100 tys.	52	0,47
WIEŚ	105	0,70
OGÓŁEM	229	0,60

CHOROBA MENINGOKOKOWA: ZAPALENIE OPON MÓZGOWYCH I/LUB MÓZGU (A39.0; A39.8/G05.0)

Liczba zachorowań (w kwartałach i ogółem), zapadalność oraz liczba i procent hospitalizowanych wg województw

Województwo		Liczba zachorowań w kwartałach				Liczba zachorowań w roku	Zapadalność na 100 tys.	Hospitalizacja	
		I	II	III	IV			Liczba	%
POLSKA	2009 r.	70	49	25	46	190	0,50	190	100,0
	2010 r.	43	31	23	49	146	0,38	146	100,0
1. Dolnośląskie		6	4	1	3	14	0,49	14	100,0
2. Kujawsko-Pomorskie		4	1	1	2	8	0,39	8	100,0
3. Lubelskie		2	3	2	3	10	0,46	10	100,0
4. Lubuskie		2	1	1	-	4	0,40	4	100,0
5. Łódzkie		2	1	-	3	6	0,24	6	100,0
6. Małopolskie		3	1	2	4	10	0,30	10	100,0
7. Mazowieckie		6	3	5	2	16	0,31	16	100,0
8. Opolskie		-	2	-	-	2	0,19	2	100,0
9. Podkarpackie		4	2	-	3	9	0,43	9	100,0
10. Podlaskie		-	-	-	1	1	0,08	1	100,0
11. Pomorskie		3	5	3	8	19	0,85	19	100,0
12. Śląskie		3	2	3	11	19	0,41	19	100,0
13. Świętokrzyskie		1	2	-	3	6	0,47	6	100,0
14. Warmińsko-Mazurskie		2	2	1	1	6	0,42	6	100,0
15. Wielkopolskie		4	1	2	2	9	0,26	9	100,0
16. Zachodniopomorskie		1	1	2	3	7	0,41	7	100,0

Liczba zachorowań wg wieku, płci i środowiska

Grupy wieku	Miasto			Wieś			Ogółem		
	Mężczyźni	Kobiety	Ogółem	Mężczyźni	Kobiety	Ogółem	Mężczyźni	Kobiety	Ogółem
0-4	18	17	35	18	18	36	36	35	71
0	5	7	12	8	9	17	13	16	29
1	4	2	6	5	6	11	9	8	17
2	3	2	5	-	1	1	3	3	6
3	3	5	8	4	2	6	7	7	14
4	3	1	4	1	-	1	4	1	5
5-9	1	2	3	6	1	7	7	3	10
5	-	1	1	2	-	2	2	1	3
6	1	1	2	4	-	4	5	1	6
7	-	-	-	-	-	-	-	-	-
8	-	-	-	-	-	-	-	-	-
9	-	-	-	-	1	1	-	1	1
10-14	1	1	2	2	1	3	3	2	5
15-19	3	5	8	5	2	7	8	7	15
20-24	3	1	4	4	-	4	7	1	8
25-29	-	1	1	2	-	2	2	1	3
30-34	3	1	4	1	-	1	4	1	5
35-39	-	-	-	-	2	2	-	2	2
40-44	1	4	5	1	1	2	2	5	7
45-49	2	-	2	1	1	2	3	1	4
50-54	2	2	4	-	1	1	2	3	5
55-59	2	1	3	-	2	2	2	3	5
60-64	1	-	1	-	-	-	1	-	1
65-74	-	-	-	-	1	1	-	1	1
75+	-	4	4	-	-	-	-	4	4
Ogółem	37	39	76	40	30	70	77	69	146

CHOROBA MENINGOKOKOWA: ZAPALENIE OPON MÓZGOWYCH I/LUB MÓZGU (A39.0; A39.8/G05.0) - cd

Rozkład sezonowy zachorowań

Miesiąc	Wg daty zachorowania		Wg daty rejestracji	
	Liczba	%	Liczba	%
I	12	8,5	11	7,5
II	18	12,7	12	8,2
III	10	7,0	20	13,7
IV	16	11,3	13	8,9
V	9	6,3	7	4,8
VI	8	5,6	11	7,5
VII	5	3,5	9	6,2
VIII	8	5,6	6	4,1
IX	12	8,5	8	5,5
X	20	14,1	13	8,9
XI	9	6,3	18	12,3
XII	15	10,6	18	12,3
Ogółem	142	100,0	146	100,0

Liczba zachorowań i zapadalność (na 100 tys.) wg środowiska i liczby ludności w miastach

Środowisko	Liczba	Zapad.
MIASTO	76	0,33
Miasto < 20 tys.	16	0,32
Miasto 20-49 tys.	15	0,36
Miasto 50-99 tys.	14	0,44
Miasto ≥ 100 tys.	31	0,28
WIEŚ	70	0,47
OGÓŁEM	146	0,38

CHOROBA MENINGOKOKOWA: POSOCZNICA (A39.1-A39.4)

Liczba zachorowań (w kwartałach i ogółem), zapadalność oraz liczba i procent hospitalizowanych wg województw

Województwo		Liczba zachorowań w kwartałach				Liczba zachorowań w roku	Zapadalność na 100 tys.	Hospitalizacja	
		I	II	III	IV			Liczba	%
POLSKA	2009 r.	59	47	29	55	190	0,50	189	99,5
	2010 r.	54	32	22	46	154	0,40	154	100,0
1. Dolnośląskie		9	3	3	-	15	0,52	15	100,0
2. Kujawsko-Pomorskie		2	2	-	3	7	0,34	7	100,0
3. Lubelskie		2	3	1	4	10	0,46	10	100,0
4. Lubuskie		-	-	2	-	2	0,20	2	100,0
5. Łódzkie		2	-	-	2	4	0,16	4	100,0
6. Małopolskie		4	4	2	3	13	0,39	13	100,0
7. Mazowieckie		8	1	5	5	19	0,36	19	100,0
8. Opolskie		-	2	-	-	2	0,19	2	100,0
9. Podkarpackie		5	2	-	5	12	0,57	12	100,0
10. Podlaskie		-	2	-	2	4	0,34	4	100,0
11. Pomorskie		5	3	1	6	15	0,67	15	100,0
12. Śląskie		4	4	4	6	18	0,39	18	100,0
13. Świętokrzyskie		1	2	-	1	4	0,32	4	100,0
14. Warmińsko-Mazurskie		4	3	2	2	11	0,77	11	100,0
15. Wielkopolskie		7	-	1	5	13	0,38	13	100,0
16. Zachodniopomorskie		1	1	1	2	5	0,30	5	100,0

CHOROBA MENINGOKOKOWA: INNA OKREŚLONA I NIE OKREŚLONA (A39.5-A39.9)

Liczba zachorowań (w kwartałach i ogółem), zapadalność oraz liczba i procent hospitalizowanych wg województw

Województwo *		Liczba w kwartałach				Liczba w roku	Częstość na 100 tys.	Hospitalizacja	
		I	II	III	IV			Liczba	%
POLSKA	2009 r.	-	1	1	-	2	0,005	2	100,0
	2010 r.	1	-	-	-	1	0,003	1	100,0
11. Pomorskie		1	-	-	-	1	0,045	1	100,0

* pominięto województwa, w których nie zarejestrowano zachorowań

CHOROBA WYWOŁANA PRZEZ STREPTOCOCCUS PYOGENES, INWAZYJNA: OGÓŁEM (A46; A48.3; B95.0/N00 i inne)

Liczba zachorowań (w kwartałach i ogółem), zapadalność oraz liczba i procent hospitalizowanych wg województw

Województwo		Liczba zachorowań w kwartałach				Liczba zachorowań w roku	Zapadalność na 100 tys.	Hospitalizacja	
		I	II	III	IV			Liczba	%
POLSKA	2009 r.	537	660	958	593	2748	7,2	1713	62,3
	2010 r.	471	778	1152	762	3163	8,3	1870	59,1
1. Dolnośląskie		10	14	20	15	59	2,1	24	40,7
2. Kujawsko-Pomorskie		42	61	89	79	271	13,1	181	66,8
3. Lubelskie		30	67	33	15	145	6,7	64	44,1
4. Lubuskie		30	27	57	40	154	15,2	57	37,0
5. Łódzkie		56	76	116	80	328	12,9	271	82,6
6. Małopolskie		25	58	92	46	221	6,7	128	57,9
7. Mazowieckie		92	172	295	115	674	12,9	471	69,9
8. Opolskie		21	19	34	40	114	11,1	49	43,0
9. Podkarpackie		21	26	59	38	144	6,8	102	70,8
10. Podlaskie		8	16	17	14	55	4,6	41	74,5
11. Pomorskie		25	30	42	17	114	5,1	78	68,4
12. Śląskie		32	87	126	176	421	9,1	159	37,8
13. Świętokrzyskie		17	39	34	13	103	8,1	62	60,2
14. Warmińsko-Mazurskie		19	28	38	18	103	7,2	54	52,4
15. Wielkopolskie		32	44	75	38	189	5,5	84	44,4
16. Zachodniopomorskie		11	14	25	18	68	4,0	45	66,2

CHOROBA WYWOŁANA PRZEZ STREPTOCOCCUS PYOGENES, INWAZYJNA: ZESPÓŁ WSTRZĄSU TOKSYCZNEGO (A48.3)

Liczba zachorowań (w kwartałach i ogółem), zapadalność oraz liczba i procent hospitalizowanych wg województw

Województwo *		Liczba zachorowań w kwartałach				Liczba zachorowań w roku	Zapadalność na 100 tys.	Hospitalizacja	
		I	II	III	IV			Liczba	%
POLSKA	2009 r.	-	2	1	1	4	0,010	4	100,0
	2010 r.	-	-	-	1	1	0,003	1	100,0
2. Kujawsko-Pomorskie		-	-	-	1	1	0,048	1	100,0

* pominięto województwa, w których nie zarejestrowano zachorowań

CHOROBA WYWOŁANA PRZEZ STREPTOCOCCUS PYOGENES, INWAZYJNA: GORĄCZKA POŁOGOWA (B95.0/085)

Liczba zachorowań (w kwartałach i ogółem), zapadalność oraz liczba i procent hospitalizowanych wg województw

Województwo *		Liczba zachorowań w kwartałach				Liczba zachorowań w roku	Zapadalność na 100 tys.	Hospitalizacja	
		I	II	III	IV			Liczba	%
POLSKA	2009 r.	-	-	1	-	1	0,239	1	100,0
	2010 r.	-	-	1	-	1	0,242	1	100,0
6. Małopolskie		-	-	1	-	1	2,699	1	100,0

* pominięto województwa, w których nie zarejestrowano zachorowań

CHOROBA WYWOŁANA PRZEZ STREPTOCOCCUS PYOGENES, INWAZYJNA: RÓŻA (A46)

Liczba zachorowań (w kwartałach i ogółem), zapadalność oraz liczba i procent hospitalizowanych wg województw

Województwo		Liczba zachorowań w kwartałach				Liczba zachorowań w roku	Zapadalność na 100 tys.	Hospitalizacja	
		I	II	III	IV			Liczba	%
POLSKA	2009 r.	536	654	954	590	2734	7,2	1699	62,1
	2010 r.	469	774	1148	755	3146	8,2	1853	58,9
1. Dolnośląskie		10	14	20	15	59	2,1	24	40,7
2. Kujawsko-Pomorskie		42	60	89	77	268	12,9	178	66,4
3. Lubelskie		30	67	33	14	144	6,7	63	43,8
4. Lubuskie		30	27	57	40	154	15,2	57	37,0
5. Łódzkie		55	76	115	79	325	12,8	268	82,5
6. Małopolskie		25	58	91	46	220	6,7	127	57,7
7. Mazowieckie		91	172	295	115	673	12,9	470	69,8
8. Opolskie		21	19	34	40	114	11,1	49	43,0
9. Podkarpackie		21	26	59	38	144	6,8	102	70,8
10. Podlaskie		8	16	17	14	55	4,6	41	74,5
11. Pomorskie		25	30	42	16	113	5,1	77	68,1
12. Śląskie		32	86	124	174	416	9,0	154	37,0
13. Świętokrzyskie		17	39	34	13	103	8,1	62	60,2
14. Warmińsko-Mazurskie		19	28	38	18	103	7,2	54	52,4
15. Wielkopolskie		32	43	75	38	188	5,5	83	44,1
16. Zachodniopomorskie		11	13	25	18	67	4,0	44	65,7

CHOROBA WYWOŁANA PRZEZ STREPTOCOCCUS PYOGENES, INWAZYJNA: INNA OKREŚLONA I NIE OKREŚLONA (B95.0/N00 i inne)

Liczba zachorowań (w kwartałach i ogółem), zapadalność oraz liczba i procent hospitalizowanych wg województw

Województwo *		Liczba zachorowań w kwartałach				Liczba zachorowań w roku	Zapadalność na 100 tys.	Hospitalizacja	
		I	II	III	IV			Liczba	%
POLSKA	2009 r.	1	5	2	2	10	0,026	10	100,0
	2010 r.	2	4	3	6	15	0,039	15	100,0
2. Kujawsko-Pomorskie		-	1	-	1	2	0,097	2	100,0
3. Lubelskie		-	-	-	1	1	0,046	1	100,0
5. Łódzkie		1	-	1	1	3	0,118	3	100,0
7. Mazowieckie		1	-	-	-	1	0,019	1	100,0
11. Pomorskie		-	-	-	1	1	0,045	1	100,0
12. Śląskie		-	1	2	2	5	0,108	5	100,0
15. Wielkopolskie		-	1	-	-	1	0,029	1	100,0
16. Zachodniopomorskie		-	1	-	-	1	0,059	1	100,0

* pominięto województwa, w których nie zarejestrowano zachorowań

INNE ENCEFALOPATIE GĄBCZASTE (A81)

Liczba zachorowań (w kwartałach i ogółem), zapadalność oraz liczba i procent hospitalizowanych wg województw

Województwo		Liczba zachorowań w kwartałach				Liczba zachorowań w roku	Zapadalność na 100 tys.	Hospitalizacja	
		I	II	III	IV			Liczba	%
POLSKA	2009 r.	-	-	-	-	-	-	x	x
	2010 r.	-	-	-	-	-	-	x	x

WŚCIEKLIZNA (A82)

Liczba zachorowań (w kwartałach i ogółem), zapadalność oraz liczba i procent hospitalizowanych wg województw

Województwo		Liczba zachorowań w kwartałach				Liczba zachorowań w roku	Zapadalność na 100 tys.	Hospitalizacja	
		I	II	III	IV			Liczba	%
POLSKA	2009 r.	-	-	-	-	-	-	x	x
	2010 r.	-	-	-	-	-	-	x	x

POKĄSANIE OSÓB PRZEZ ZWIERZĘTA PODEJRZANE O WŚCIEKLIZNĘ LUB ZANIECZYSZCZENIE ŚLINĄ TYCH ZWIERZĄT, PO KTÓRYCH PODJĘTO SZCZEPIONIA PRZECIW WŚCIEKLIZNIE (Z20.3/Z24.2;Z28)

Liczba (w kwartałach i ogółem), zapadalność oraz liczba i procent hospitalizowanych wg województw

Województwo		Liczba w kwartałach				Liczba w roku	Zapadalność na 100 tys.	Hospitalizacja	
		I	II	III	IV			Liczba	%
POLSKA	2009 r.	1169	1958	2283	1466	6876	18,0	170	2,47
	2010 r.	1206	2055	2405	1858	7524	19,7	207	2,75
1. Dolnośląskie		39	67	87	57	250	8,7	13	5,20
2. Kujawsko-Pomorskie		79	126	121	72	398	19,2	12	3,02
3. Lubelskie		43	75	78	65	261	12,1	6	2,30
4. Lubuskie		21	41	37	27	126	12,5	-	-
5. Łódzkie		125	220	209	170	724	28,5	28	3,87
6. Małopolskie		143	241	357	431	1172	35,5	31	2,65
7. Mazowieckie		170	222	294	214	900	17,2	5	0,56
8. Opolskie		24	34	30	22	110	10,7	2	1,82
9. Podkarpackie		93	173	179	143	588	28,0	4	0,68
10. Podlaskie		26	54	99	42	221	18,6	36	16,29
11. Pomorskie		88	168	176	113	545	24,4	4	0,73
12. Śląskie		119	171	198	153	641	13,8	3	0,47
13. Świętokrzyskie		19	57	56	42	174	13,7	2	1,15
14. Warmińsko-Mazurskie		73	165	210	123	571	40,0	17	2,98
15. Wielkopolskie		84	140	171	107	502	14,7	31	6,18
16. Zachodniopomorskie		60	101	103	77	341	20,1	13	3,81

WIRUSOWE ZAPALENIE MÓZGU: RAZEM (A81.1; A83-A86; G05.1)

Liczba zachorowań (w kwartałach i ogółem), zapadalność oraz liczba i procent hospitalizowanych wg województw

Województwo		Liczba zachorowań w kwartałach				Liczba zachorowań w roku	Zapadalność na 100 tys.	Hospitalizacja	
		I	II	III	IV			Liczba	%
POLSKA	2009 r.	53	67	258	166	544	1,43	544	100,0
	2010 r.	43	71	181	182	477	1,25	477	100,0
1. Dolnośląskie		-	1	5	12	18	0,63	18	100,0
2. Kujawsko-Pomorskie		1	2	2	6	11	0,53	11	100,0
3. Lubelskie		1	5	3	4	13	0,60	13	100,0
4. Lubuskie		1	-	-	-	1	0,10	1	100,0
5. Łódzkie		4	2	3	3	12	0,47	12	100,0
6. Małopolskie		6	6	2	13	27	0,82	27	100,0
7. Mazowieckie		9	13	18	20	60	1,15	60	100,0
8. Opolskie		-	-	6	3	9	0,87	9	100,0
9. Podkarpackie		6	6	6	10	28	1,33	28	100,0
10. Podlaskie		-	8	72	59	139	11,69	139	100,0
11. Pomorskie		3	-	4	2	9	0,40	9	100,0
12. Śląskie		2	4	9	3	18	0,39	18	100,0
13. Świętokrzyskie		4	3	3	4	14	1,10	14	100,0
14. Warmińsko-Mazurskie		1	12	39	33	85	5,95	85	100,0
15. Wielkopolskie		2	8	6	4	20	0,59	20	100,0
16. Zachodniopomorskie		3	1	3	6	13	0,77	13	100,0

WIRUSOWE ZAPALENIE MÓZGU: KLESZCZOWE (A84)

Liczba zachorowań (w kwartałach i ogółem), zapadalność oraz liczba i procent hospitalizowanych wg województw

Województwo		Liczba zachorowań w kwartałach				Liczba zachorowań w roku	Zapadalność na 100 tys.	Hospitalizacja	
		I	II	III	IV			Liczba	%
POLSKA	2009 r.	2	30	211	108	351	0,92	351	100,0
	2010 r.	2	21	137	134	294	0,77	294	100,0
1. Dolnośląskie		-	-	2	9	11	0,38	11	100,0
2. Kujawsko-Pomorskie		-	-	1	1	2	0,10	2	100,0
3. Lubelskie		-	-	3	4	7	0,32	7	100,0
4. Lubuskie		-	-	-	-	-	-	x	x
5. Łódzkie		-	-	2	-	2	0,08	2	100,0
6. Małopolskie		1	-	1	8	10	0,30	10	100,0
7. Mazowieckie		1	1	9	8	19	0,36	19	100,0
8. Opolskie		-	-	4	2	6	0,58	6	100,0
9. Podkarpackie		-	-	1	5	6	0,29	6	100,0
10. Podlaskie		-	8	71	58	137	11,52	137	100,0
11. Pomorskie		-	-	1	-	1	0,04	1	100,0
12. Śląskie		-	-	4	2	6	0,13	6	100,0
13. Świętokrzyskie		-	1	2	2	5	0,39	5	100,0
14. Warmińsko-Mazurskie		-	11	36	33	80	5,60	80	100,0
15. Wielkopolskie		-	-	-	1	1	0,03	1	100,0
16. Zachodniopomorskie		-	-	-	1	1	0,06	1	100,0

WIRUSOWE ZAPALENIE MÓZGU: OPRYSZCZKOWE (B00.4)

Liczba zachorowań (w kwartałach i ogółem), zapadalność oraz liczba i procent hospitalizowanych wg województw

Województwo		Liczba zachorowań w kwartałach				Liczba zachorowań w roku	Zapadalność na 100 tys.	Hospitalizacja	
		I	II	III	IV			Liczba	%
POLSKA	2009 r.	6	4	4	5	19	0,05	19	100,0
	2010 r.	6	5	7	6	24	0,06	24	100,0
1. Dolnośląskie		-	-	-	-	-	-	x	x
2. Kujawsko-Pomorskie		-	-	1	-	1	0,05	1	100,0
3. Lubelskie		-	1	-	-	1	0,05	1	100,0
4. Lubuskie		-	-	-	-	-	-	x	x
5. Łódzkie		-	1	-	-	1	0,04	1	100,0
6. Małopolskie		2	1	-	2	5	0,15	5	100,0
7. Mazowieckie		3	1	-	-	4	0,08	4	100,0
8. Opolskie		-	-	-	-	-	-	x	x
9. Podkarpackie		-	-	1	-	1	0,05	1	100,0
10. Podlaskie		-	-	-	-	-	-	x	x
11. Pomorskie		-	-	-	1	1	0,04	1	100,0
12. Śląskie		-	-	1	-	1	0,02	1	100,0
13. Świętokrzyskie		-	1	1	1	3	0,24	3	100,0
14. Warmińsko-Mazurskie		-	-	-	-	-	-	x	x
15. Wielkopolskie		-	-	2	-	2	0,06	2	100,0
16. Zachodniopomorskie		1	-	1	2	4	0,24	4	100,0

WIRUSOWE ZAPALENIE MÓZGU: INNE OKREŚLONE (A81.1; A83; A85; B02.0)

Liczba zachorowań (w kwartałach i ogółem), zapadalność oraz liczba i procent hospitalizowanych wg województw

Województwo *		Liczba zachorowań w kwartałach				Liczba zachorowań w roku	Zapadalność na 100 tys.	Hospitalizacja	
		I	II	III	IV			Liczba	%
POLSKA	2009 r.	4	6	1	8	19	0,05	19	100,0
	2010 r.	2	2	4	2	10	0,03	10	100,0
9. Podkarpackie		2	2	2	2	8	0,38	8	100,0
15. Wielkopolskie		-	-	2	-	2	0,06	2	100,0

* pominięto województwa, w których nie zarejestrowano zachorowań

WIRUSOWE ZAPALENIE MÓZGU: NIE OKREŚLONE (A86)

Liczba zachorowań (w kwartałach i ogółem), zapadalność oraz liczba i procent hospitalizowanych wg województw

Województwo		Liczba zachorowań w kwartałach				Liczba zachorowań w roku	Zapadalność na 100 tys.	Hospitalizacja	
		I	II	III	IV			Liczba	%
POLSKA	2009 r.	36	22	39	40	137	0,36	137	100,0
	2010 r.	25	36	29	34	124	0,32	124	100,0
1. Dolnośląskie		-	1	3	2	6	0,21	6	100,0
2. Kujawsko-Pomorskie		1	2	-	4	7	0,34	7	100,0
3. Lubelskie		-	3	-	-	3	0,14	3	100,0
4. Lubuskie		1	-	-	-	1	0,10	1	100,0
5. Łódzkie		2	-	1	3	6	0,24	6	100,0
6. Małopolskie		3	5	-	2	10	0,30	10	100,0
7. Mazowieckie		5	10	8	11	34	0,65	34	100,0
8. Opolskie		-	-	1	1	2	0,19	2	100,0
9. Podkarpackie		2	4	2	3	11	0,52	11	100,0
10. Podlaskie		-	-	1	1	2	0,17	2	100,0
11. Pomorskie		2	-	3	1	6	0,27	6	100,0
12. Śląskie		2	3	4	-	9	0,19	9	100,0
13. Świętokrzyskie		2	1	-	1	4	0,32	4	100,0
14. Warmińsko-Mazurskie		1	1	3	-	5	0,35	5	100,0
15. Wielkopolskie		2	6	1	2	11	0,32	11	100,0
16. Zachodniopomorskie		2	-	2	3	7	0,41	7	100,0

WIRUSOWE ZAPALENIE MÓZGU: W INNYCH CHOROBAH OBJĘTYCH OBOWIĄZKIEM ZGŁASZANIA, NGI (B01.1; B05.0; B26.2 i inne)

Liczba zachorowań (w kwartałach i ogółem), zapadalność oraz liczba i procent hospitalizowanych wg województw

Województwo		Liczba zachorowań w kwartałach				Liczba zachorowań w roku	Zapadalność na 100 tys.	Hospitalizacja	
		I	II	III	IV			Liczba	%
POLSKA	2009 r.	5	5	3	5	18	0,05	18	100,0
	2010 r.	8	7	4	6	25	0,07	25	100,0
1. Dolnośląskie		-	-	-	1	1	0,03	1	100,0
2. Kujawsko-Pomorskie		-	-	-	1	1	0,05	1	100,0
3. Lubelskie		1	1	-	-	2	0,09	2	100,0
4. Lubuskie		-	-	-	-	-	-	x	x
5. Łódzkie		2	1	-	-	3	0,12	3	100,0
6. Małopolskie		-	-	1	1	2	0,06	2	100,0
7. Mazowieckie		-	1	1	1	3	0,06	3	100,0
8. Opolskie		-	-	1	-	1	0,10	1	100,0
9. Podkarpackie		2	-	-	-	2	0,10	2	100,0
10. Podlaskie		-	-	-	-	-	-	x	x
11. Pomorskie		1	-	-	-	1	0,04	1	100,0
12. Śląskie		-	1	-	1	2	0,04	2	100,0
13. Świętokrzyskie		2	-	-	-	2	0,16	2	100,0
14. Warmińsko-Mazurskie		-	-	-	-	-	-	x	x
15. Wielkopolskie		-	2	1	1	4	0,12	4	100,0
16. Zachodniopomorskie		-	1	-	-	1	0,06	1	100,0

WIRUSOWE ZAPALENIE OPON MÓZGOWYCH: OGÓŁEM (A87; G02.0)

Liczba zachorowań (w kwartałach i ogółem), zapadalność oraz liczba i procent hospitalizowanych wg województw

Województwo		Liczba zachorowań w kwartałach				Liczba zachorowań w roku	Zapadalność na 100 tys.	Hospitalizacja	
		I	II	III	IV			Liczba	%
POLSKA	2009 r.	116	129	295	196	736	1,93	734	99,7
	2010 r.	102	147	510	425	1184	3,10	1183	99,9
1.	Dolnośląskie	7	7	34	9	57	1,98	57	100,0
2.	Kujawsko-Pomorskie	4	9	25	16	54	2,61	54	100,0
3.	Lubelskie	4	5	29	8	46	2,13	46	100,0
4.	Lubuskie	3	1	5	5	14	1,39	14	100,0
5.	Łódzkie	4	8	11	17	40	1,58	40	100,0
6.	Małopolskie	7	22	65	36	130	3,93	130	100,0
7.	Mazowieckie	10	22	53	71	156	2,98	156	100,0
8.	Opolskie	8	9	45	22	84	8,16	83	98,8
9.	Podkarpackie	7	17	39	38	101	4,80	101	100,0
10.	Podlaskie	2	5	24	20	51	4,29	51	100,0
11.	Pomorskie	9	10	35	32	86	3,85	86	100,0
12.	Śląskie	5	4	37	19	65	1,40	65	100,0
13.	Świętokrzyskie	3	2	21	20	46	3,63	46	100,0
14.	Warmińsko-Mazurskie	10	6	29	21	66	4,62	66	100,0
15.	Wielkopolskie	14	13	28	81	136	3,98	136	100,0
16.	Zachodniopomorskie	5	7	30	10	52	3,07	52	100,0

WIRUSOWE ZAPALENIE OPON MÓZGOWYCH: ENTEROWIRUSOWE I INNE OKREŚLONE I NIE OKREŚLONE - RAZEM (A87; B00.3; B02.1)

Liczba zachorowań (w kwartałach i ogółem), zapadalność oraz liczba i procent hospitalizowanych wg województw

Województwo		Liczba zachorowań w kwartałach				Liczba zachorowań w roku	Zapadalność na 100 tys.	Hospitalizacja	
		I	II	III	IV			Liczba	%
POLSKA	2009 r.	112	124	291	191	718	1,88	716	99,7
	2010 r.	95	141	506	425	1167	3,06	1166	99,9
1.	Dolnośląskie	7	7	34	9	57	1,98	57	100,0
2.	Kujawsko-Pomorskie	2	9	25	16	52	2,51	52	100,0
3.	Lubelskie	4	5	29	8	46	2,13	46	100,0
4.	Lubuskie	2	1	5	5	13	1,29	13	100,0
5.	Łódzkie	4	8	11	17	40	1,58	40	100,0
6.	Małopolskie	7	22	63	36	128	3,87	128	100,0
7.	Mazowieckie	10	22	53	71	156	2,98	156	100,0
8.	Opolskie	8	9	45	22	84	8,16	83	98,8
9.	Podkarpackie	7	16	38	38	99	4,71	99	100,0
10.	Podlaskie	2	4	24	20	50	4,20	50	100,0
11.	Pomorskie	9	9	35	32	85	3,80	85	100,0
12.	Śląskie	5	4	37	19	65	1,40	65	100,0
13.	Świętokrzyskie	1	2	21	20	44	3,47	44	100,0
14.	Warmińsko-Mazurskie	9	6	29	21	65	4,55	65	100,0
15.	Wielkopolskie	13	12	27	81	133	3,90	133	100,0
16.	Zachodniopomorskie	5	5	30	10	50	2,95	50	100,0

WIRUSOWE ZAPALENIE OPON MÓZGOWYCH: ENTEROWIRUSOWE I INNE OKREŚLONE I NIE OKREŚLONE - RAZEM (A87; B00.3; B02.1) - cd

Liczba zachorowań wg wieku, płci i środowiska

Grupy wieku	Miasto			Wieś			Ogółem		
	Mężczyźni	Kobiety	Ogółem	Mężczyźni	Kobiety	Ogółem	Mężczyźni	Kobiety	Ogółem
0-4	34	15	49	10	4	14	44	19	63
0	5	1	6	1	-	1	6	1	7
1	4	-	4	-	1	1	4	1	5
2	1	2	3	2	2	4	3	4	7
3	12	5	17	1	1	2	13	6	19
4	12	7	19	6	-	6	18	7	25
5-9	45	26	71	35	18	53	80	44	124
5	6	7	13	8	2	10	14	9	23
6	15	8	23	9	5	14	24	13	37
7	8	6	14	6	2	8	14	8	22
8	11	3	14	4	5	9	15	8	23
9	5	2	7	8	4	12	13	6	19
10-14	43	30	73	37	4	41	80	34	114
15-19	70	37	107	53	34	87	123	71	194
20-24	33	42	75	21	30	51	54	72	126
25-29	46	53	99	30	22	52	76	75	151
30-34	40	28	68	28	16	44	68	44	112
35-39	19	22	41	13	14	27	32	36	68
40-44	10	11	21	5	7	12	15	18	33
45-49	14	8	22	8	4	12	22	12	34
50-54	15	15	30	9	3	12	24	18	42
55-59	8	7	15	9	3	12	17	10	27
60-64	14	10	24	7	1	8	21	11	32
65-74	8	9	17	3	6	9	11	15	26
75+	3	8	11	2	8	10	5	16	21
Ogółem	402	321	723	270	174	444	672	495	1167

Zapadalność (na 100 tys.) wg wieku, płci i środowiska

Grupy wieku	Miasto			Wieś			Ogółem		
	Mężczyźni	Kobiety	Ogółem	Mężczyźni	Kobiety	Ogółem	Mężczyźni	Kobiety	Ogółem
0-4	5,72	2,67	4,24	2,35	1,00	1,70	4,32	1,97	3,18
0	3,95	0,84	2,45	1,12	-	0,58	2,78	0,50	1,68
1	3,19	-	1,64	-	1,20	0,58	1,87	0,49	1,20
2	0,84	1,76	1,29	2,32	2,46	2,39	1,46	2,05	1,75
3	10,59	4,66	7,70	1,22	1,29	1,26	6,66	3,25	5,00
4	10,94	6,77	8,92	7,58	-	3,89	9,53	3,92	6,80
5-9	8,77	5,36	7,11	8,68	4,71	6,75	8,73	5,07	6,95
5	5,65	7,01	6,31	10,27	2,71	6,59	7,61	5,18	6,43
6	14,60	8,24	11,51	11,58	6,82	9,27	13,30	7,63	10,55
7	7,96	6,31	7,16	7,56	2,67	5,19	7,78	4,71	6,29
8	10,92	3,15	7,14	4,86	6,40	5,61	8,20	4,61	6,45
9	4,86	2,05	3,49	9,32	4,89	7,16	6,89	3,34	5,16
10-14	7,82	5,74	6,81	7,71	0,88	4,38	7,77	3,47	5,68
15-19	10,13	5,54	7,87	9,26	6,27	7,81	9,73	5,87	7,84
20-24	3,84	5,00	4,42	3,38	5,13	4,23	3,65	5,05	4,34
25-29	4,53	5,23	4,88	4,61	3,64	4,14	4,56	4,64	4,60
30-34	4,09	2,85	3,47	4,90	3,04	4,01	4,39	2,91	3,66
35-39	2,29	2,66	2,47	2,47	2,80	2,63	2,36	2,71	2,53
40-44	1,46	1,56	1,51	1,02	1,52	1,26	1,27	1,55	1,41
45-49	1,96	1,03	1,48	1,53	0,84	1,20	1,78	0,96	1,37
50-54	1,72	1,50	1,60	1,60	0,59	1,11	1,67	1,19	1,42
55-59	0,94	0,68	0,80	1,84	0,64	1,26	1,27	0,67	0,95
60-64	2,11	1,21	1,61	1,97	0,26	1,09	2,06	0,91	1,44
65-74	1,11	0,87	0,97	0,72	1,08	0,92	0,97	0,94	0,95
75+	0,62	0,81	0,75	0,62	1,25	1,03	0,62	0,98	0,86
Ogółem	3,65	2,62	3,11	3,64	2,32	2,98	3,64	2,51	3,06

WIRUSOWE ZAPALENIE OPON MÓZGOWYCH: ENTEROWIRUSOWE I INNE OKREŚLONE I NIE OKREŚLONE - RAZEM (A87; B00.3; B02.1) - cd

Podział procentowy wg wieku, płci i środowiska

Grupy wieku	Miasto			Wieś			Ogółem		
	Mężczyźni	Kobiety	Ogółem	Mężczyźni	Kobiety	Ogółem	Mężczyźni	Kobiety	Ogółem
0-4	8,5	4,7	6,8	3,7	2,3	3,2	6,5	3,8	5,4
0	1,2	0,3	0,8	0,4	-	0,2	0,9	0,2	0,6
1	1,0	-	0,6	-	0,6	0,2	0,6	0,2	0,4
2	0,2	0,6	0,4	0,7	1,1	0,9	0,4	0,8	0,6
3	3,0	1,6	2,4	0,4	0,6	0,5	1,9	1,2	1,6
4	3,0	2,2	2,6	2,2	-	1,4	2,7	1,4	2,1
5-9	11,2	8,1	9,8	13,0	10,3	11,9	11,9	8,9	10,6
5	1,5	2,2	1,8	3,0	1,1	2,3	2,1	1,8	2,0
6	3,7	2,5	3,2	3,3	2,9	3,2	3,6	2,6	3,2
7	2,0	1,9	1,9	2,2	1,1	1,8	2,1	1,6	1,9
8	2,7	0,9	1,9	1,5	2,9	2,0	2,2	1,6	2,0
9	1,2	0,6	1,0	3,0	2,3	2,7	1,9	1,2	1,6
10-14	10,7	9,3	10,1	13,7	2,3	9,2	11,9	6,9	9,8
15-19	17,4	11,5	14,8	19,6	19,5	19,6	18,3	14,3	16,6
20-24	8,2	13,1	10,4	7,8	17,2	11,5	8,0	14,5	10,8
25-29	11,4	16,5	13,7	11,1	12,6	11,7	11,3	15,2	12,9
30-34	10,0	8,7	9,4	10,4	9,2	9,9	10,1	8,9	9,6
35-39	4,7	6,9	5,7	4,8	8,0	6,1	4,8	7,3	5,8
40-44	2,5	3,4	2,9	1,9	4,0	2,7	2,2	3,6	2,8
45-49	3,5	2,5	3,0	3,0	2,3	2,7	3,3	2,4	2,9
50-54	3,7	4,7	4,1	3,3	1,7	2,7	3,6	3,6	3,6
55-59	2,0	2,2	2,1	3,3	1,7	2,7	2,5	2,0	2,3
60-64	3,5	3,1	3,3	2,6	0,6	1,8	3,1	2,2	2,7
65-74	2,0	2,8	2,4	1,1	3,4	2,0	1,6	3,0	2,2
75+	0,7	2,5	1,5	0,7	4,6	2,3	0,7	3,2	1,8
Ogółem	100,0	100,0	100,0	100,0	100,0	100,0	100,0	100,0	100,0

Rozkład sezonowy zachorowań

Miesiąc	Wg daty zachorowania		Wg daty rejestracji	
	Liczba	%	Liczba	%
I	39	3,4	32	2,7
II	32	2,8	22	1,9
III	48	4,1	41	3,5
IV	45	3,9	43	3,7
V	55	4,7	43	3,7
VI	82	7,1	55	4,7
VII	193	16,7	117	10,0
VIII	227	19,6	187	16,0
IX	171	14,8	202	17,3
X	144	12,4	192	16,5
XI	86	7,4	132	11,3
XII	37	3,2	101	8,7
Ogółem	1159	100,0	1167	100,0

Liczba zachorowań i zapadalność (na 100 tys.) wg środowiska i liczby ludności w miastach

Środowisko	Liczba	Zapad.
MIASTO	723	3,11
Miasto < 20 tys.	106	2,14
Miasto 20-49 tys.	119	2,84
Miasto 50-99 tys.	113	3,53
Miasto ≥ 100 tys.	385	3,52
WIEŚ	444	2,98
OGÓŁEM	1167	3,06

WIRUSOWE ZAPALENIE OPON MÓZGOWYCH: ENTEROWIRUSOWE (A87.0)

Liczba zachorowań (w kwartałach i ogółem), zapadalność oraz liczba i procent hospitalizowanych wg województw

Województwo *		Liczba zachorowań w kwartałach				Liczba zachorowań w roku	Zapadalność na 100 tys.	Hospitalizacja	
		I	II	III	IV			Liczba	%
POLSKA	2009 r.	1	2	5	8	16	0,04	16	100,0
	2010 r.	1	1	16	19	37	0,10	37	100,0
5. Łódzkie		1	-	-	1	2	0,08	2	100,0
7. Mazowieckie		-	-	1	2	3	0,06	3	100,0
9. Podkarpackie		-	-	1	-	1	0,05	1	100,0
10. Podlaskie		-	-	7	9	16	1,35	16	100,0
11. Pomorskie		-	-	1	-	1	0,04	1	100,0
13. Świętokrzyskie		-	1	4	4	9	0,71	9	100,0
15. Wielkopolskie		-	-	2	3	5	0,15	5	100,0

* pominięto województwa, w których nie zarejestrowano zachorowań

WIRUSOWE ZAPALENIE OPON MÓZGOWYCH: OPARYSZKOWE (B00.3)

Liczba zachorowań (w kwartałach i ogółem), zapadalność oraz liczba i procent hospitalizowanych wg województw

Województwo *		Liczba zachorowań w kwartałach				Liczba zachorowań w roku	Zapadalność na 100 tys.	Hospitalizacja	
		I	II	III	IV			Liczba	%
POLSKA	2009 r.	1	-	5	1	7	0,018	7	100,0
	2010 r.	1	1	3	1	6	0,016	6	100,0
7. Mazowieckie		-	-	2	1	3	0,057	3	100,0
9. Podkarpackie		-	1	-	-	1	0,048	1	100,0
12. Śląskie		1	-	-	-	1	0,022	1	100,0
13. Świętokrzyskie		-	-	1	-	1	0,079	1	100,0

* pominięto województwa, w których nie zarejestrowano zachorowań

WIRUSOWE ZAPALENIE OPON MÓZGOWYCH: INNE OKREŚLONE I NIE OKREŚLONE (A87.1-A87.9; B02.1)

Liczba zachorowań (w kwartałach i ogółem), zapadalność oraz liczba i procent hospitalizowanych wg województw

Województwo		Liczba zachorowań w kwartałach				Liczba zachorowań w roku	Zapadalność na 100 tys.	Hospitalizacja	
		I	II	III	IV			Liczba	%
POLSKA	2009 r.	110	122	281	182	695	1,82	693	99,7
	2010 r.	93	139	487	405	1124	2,94	1123	99,9
1. Dolnośląskie		7	7	34	9	57	1,98	57	100,0
2. Kujawsko-Pomorskie		2	9	25	16	52	2,51	52	100,0
3. Lubelskie		4	5	29	8	46	2,13	46	100,0
4. Lubuskie		2	1	5	5	13	1,29	13	100,0
5. Łódzkie		3	8	11	16	38	1,50	38	100,0
6. Małopolskie		7	22	63	36	128	3,87	128	100,0
7. Mazowieckie		10	22	50	68	150	2,87	150	100,0
8. Opolskie		8	9	45	22	84	8,16	83	98,8
9. Podkarpackie		7	15	37	38	97	4,61	97	100,0
10. Podlaskie		2	4	17	11	34	2,86	34	100,0
11. Pomorskie		9	9	34	32	84	3,76	84	100,0
12. Śląskie		4	4	37	19	64	1,38	64	100,0
13. Świętokrzyskie		1	1	16	16	34	2,68	34	100,0
14. Warmińsko-Mazurskie		9	6	29	21	65	4,55	65	100,0
15. Wielkopolskie		13	12	25	78	128	3,75	128	100,0
16. Zachodniopomorskie		5	5	30	10	50	2,95	50	100,0

WIRUSOWE ZAPALENIE OPON MÓZGOWYCH: W INNYCH CHOROBYCH OBJĘTYCH OBOWIĄZKIEM ZGŁASZANIA, NGI (B01.0; B05.1; B26.1 i inne)

Liczba zachorowań (w kwartałach i ogółem), zapadalność oraz liczba i procent hospitalizowanych wg województw

Województwo		Liczba zachorowań w kwartałach				Liczba zachorowań w roku	Zapadalność na 100 tys.	Hospitalizacja	
		I	II	III	IV			Liczba	%
POLSKA	2009 r.	4	5	4	5	18	0,05	18	100,0
	2010 r.	7	6	4	-	17	0,04	17	100,0
1. Dolnośląskie		-	-	-	-	-	-	x	x
2. Kujawsko-Pomorskie		2	-	-	-	2	0,10	2	100,0
3. Lubelskie		-	-	-	-	-	-	x	x
4. Lubuskie		1	-	-	-	1	0,10	1	100,0
5. Łódzkie		-	-	-	-	-	-	x	x
6. Małopolskie		-	-	2	-	2	0,06	2	100,0
7. Mazowieckie		-	-	-	-	-	-	x	x
8. Opolskie		-	-	-	-	-	-	x	x
9. Podkarpackie		-	1	1	-	2	0,10	2	100,0
10. Podlaskie		-	1	-	-	1	0,08	1	100,0
11. Pomorskie		-	1	-	-	1	0,04	1	100,0
12. Śląskie		-	-	-	-	-	-	x	x
13. Świętokrzyskie		2	-	-	-	2	0,16	2	100,0
14. Warmińsko-Mazurskie		1	-	-	-	1	0,07	1	100,0
15. Wielkopolskie		1	1	1	-	3	0,09	3	100,0
16. Zachodniopomorskie		-	2	-	-	2	0,12	2	100,0

OSPA WIETRZNA (B01)

Liczba zachorowań (w kwartałach i ogółem), zapadalność oraz liczba i procent hospitalizowanych wg województw

Województwo		Liczba zachorowań w kwartałach				Liczba zachorowań w roku	Zapadalność na 100 tys.	Hospitalizacja	
		I	II	III	IV			Liczba	%
POLSKA	2009 r.	42173	49781	14951	33210	140115	367,2	969	0,69
	2010 r.	52532	64213	18555	48146	183446	480,4	1007	0,55
1. Dolnośląskie		3563	5078	1526	3604	13771	478,6	48	0,35
2. Kujawsko-Pomorskie		4418	4836	1196	2491	12941	625,3	128	0,99
3. Lubelskie		2901	3012	862	3439	10214	474,0	77	0,75
4. Lubuskie		1960	2393	825	2064	7242	716,5	23	0,32
5. Łódzkie		2708	2538	857	2734	8837	348,1	84	0,95
6. Małopolskie		4025	5666	1704	3767	15162	458,9	67	0,44
7. Mazowieckie		7155	8462	2888	8077	26582	508,0	124	0,47
8. Opolskie		1121	1324	382	1494	4321	419,6	23	0,53
9. Podkarpackie		1482	2056	630	1937	6105	290,3	45	0,74
10. Podlaskie		970	1254	383	1161	3768	316,9	42	1,11
11. Pomorskie		2561	3130	867	2335	8893	397,8	87	0,98
12. Śląskie		8623	10040	2156	5268	26087	562,4	79	0,30
13. Świętokrzyskie		1942	2365	830	1318	6455	509,0	37	0,57
14. Warmińsko-Mazurskie		2005	2738	686	1970	7399	518,3	19	0,26
15. Wielkopolskie		5326	7193	2149	4654	19322	565,9	101	0,52
16. Zachodniopomorskie		1772	2128	614	1833	6347	374,8	23	0,36

OSPA WIETRZNA (B01) - cd

Liczba zachorowań wg wieku, płci i środowiska

Grupy wieku	Miasto			Wieś			Ogółem		
	Mężczyźni	Kobiety	Ogółem	Mężczyźni	Kobiety	Ogółem	Mężczyźni	Kobiety	Ogółem
0-4	25399	24171	49570	11644	11620	23264	37043	35791	72834
0	1741	1594	3335	1136	1115	2251	2877	2709	5586
1	2993	2686	5679	1724	1659	3383	4717	4345	9062
2	3817	3703	7520	1892	1895	3787	5709	5598	11307
3	7728	7636	15364	3058	3089	6147	10786	10725	21511
4	9120	8552	17672	3834	3862	7696	12954	12414	25368
5-9	22147	20551	42698	17551	16402	33953	39698	36953	76651
5	7972	7365	15337	4364	4162	8526	12336	11527	23863
6	6160	5690	11850	4516	4162	8678	10676	9852	20528
7	3714	3427	7141	3657	3220	6877	7371	6647	14018
8	2431	2281	4712	2788	2686	5474	5219	4967	10186
9	1870	1788	3658	2226	2172	4398	4096	3960	8056
10-14	4148	4133	8281	5498	5220	10718	9646	9353	18999
15-19	1179	1058	2237	1249	1137	2386	2428	2195	4623
20-24	465	681	1146	380	491	871	845	1172	2017
25-29	602	845	1447	359	527	886	961	1372	2333
30-34	899	953	1852	492	514	1006	1391	1467	2858
35-39	550	480	1030	376	288	664	926	768	1694
40-44	213	157	370	161	103	264	374	260	634
45-49	89	86	175	47	44	91	136	130	266
50-54	46	81	127	32	19	51	78	100	178
55-59	33	48	81	28	20	48	61	68	129
60-64	21	33	54	12	18	30	33	51	84
65-74	17	22	39	13	29	42	30	51	81
75+	10	27	37	13	15	28	23	42	65
Ogółem	55818	53326	109144	37855	36447	74302	93673	89773	183446

Zapadalność (na 100 tys.) wg wieku, płci i środowiska

Grupy wieku	Miasto			Wieś			Ogółem		
	Mężczyźni	Kobiety	Ogółem	Mężczyźni	Kobiety	Ogółem	Mężczyźni	Kobiety	Ogółem
0-4	4272,0	4304,1	4287,6	2742,0	2900,2	2818,8	3634,5	3719,5	3675,8
0	1373,9	1344,3	1359,6	1275,1	1339,5	1306,2	1333,1	1342,3	1337,6
1	2386,8	2262,3	2326,3	1950,4	1987,2	1968,2	2206,3	2148,7	2178,3
2	3196,5	3261,8	3228,4	2193,2	2327,0	2258,1	2775,7	2871,3	2822,2
3	6819,8	7113,4	6962,6	3739,5	3995,8	3864,0	5528,6	5808,2	5664,6
4	8313,8	8270,0	8292,5	4845,4	5136,4	4987,2	6860,4	6950,8	6904,3
5-9	4315,6	4236,7	4277,3	4354,7	4294,1	4325,2	4332,8	4262,0	4298,4
5	7509,1	7371,7	7442,5	5604,1	5634,3	5618,8	6703,0	6633,2	6669,1
6	5994,1	5862,7	5930,3	5809,6	5677,3	5745,4	5914,6	5782,9	5850,7
7	3693,6	3606,2	3651,1	4609,6	4302,4	4460,5	4097,5	3912,9	4007,9
8	2412,3	2391,7	2402,3	3390,7	3438,9	3414,2	2851,9	2863,2	2857,4
9	1816,9	1829,9	1823,3	2592,3	2654,1	2622,4	2169,6	2205,6	2187,1
10-14	754,6	790,7	772,2	1146,1	1143,9	1145,0	937,0	955,3	946,0
15-19	170,5	158,5	164,6	218,3	209,6	214,1	192,2	181,4	186,9
20-24	54,2	81,1	67,5	61,2	84,0	72,2	57,1	82,3	69,5
25-29	59,3	83,4	71,3	55,2	87,2	70,6	57,7	84,8	71,0
30-34	92,0	96,9	94,5	86,1	97,6	91,6	89,8	97,2	93,5
35-39	66,3	58,0	62,2	71,4	57,7	64,7	68,3	57,9	63,1
40-44	31,1	22,3	26,6	32,7	22,4	27,7	31,8	22,4	27,1
45-49	12,5	11,1	11,7	9,0	9,3	9,1	11,0	10,4	10,7
50-54	5,3	8,1	6,8	5,7	3,7	4,7	5,4	6,6	6,0
55-59	3,9	4,7	4,3	5,7	4,3	5,0	4,5	4,6	4,6
60-64	3,2	4,0	3,6	3,4	4,7	4,1	3,2	4,2	3,8
65-74	2,4	2,1	2,2	3,1	5,2	4,3	2,6	3,2	3,0
75+	2,1	2,7	2,5	4,0	2,3	2,9	2,8	2,6	2,7
Ogółem	506,3	435,0	468,8	510,6	486,7	498,6	508,0	454,6	480,4

OSPA WIETRZNA (B01) - cd

Podział procentowy wg wieku, płci i środowiska

Grupy wieku	Miasto			Wieś			Ogółem		
	Mężczyźni	Kobiety	Ogółem	Mężczyźni	Kobiety	Ogółem	Mężczyźni	Kobiety	Ogółem
0-4	45,5	45,3	45,4	30,8	31,9	31,3	39,5	39,9	39,7
0	3,1	3,0	3,1	3,0	3,1	3,0	3,1	3,0	3,0
1	5,4	5,0	5,2	4,6	4,6	4,6	5,0	4,8	4,9
2	6,8	6,9	6,9	5,0	5,2	5,1	6,1	6,2	6,2
3	13,8	14,3	14,1	8,1	8,5	8,3	11,5	11,9	11,7
4	16,3	16,0	16,2	10,1	10,6	10,4	13,8	13,8	13,8
5-9	39,7	38,5	39,1	46,4	45,0	45,7	42,4	41,2	41,8
5	14,3	13,8	14,1	11,5	11,4	11,5	13,2	12,8	13,0
6	11,0	10,7	10,9	11,9	11,4	11,7	11,4	11,0	11,2
7	6,7	6,4	6,5	9,7	8,8	9,3	7,9	7,4	7,6
8	4,4	4,3	4,3	7,4	7,4	7,4	5,6	5,5	5,6
9	3,4	3,4	3,4	5,9	6,0	5,9	4,4	4,4	4,4
10-14	7,4	7,8	7,6	14,5	14,3	14,4	10,3	10,4	10,4
15-19	2,1	2,0	2,0	3,3	3,1	3,2	2,6	2,4	2,5
20-24	0,8	1,3	1,0	1,0	1,3	1,2	0,9	1,3	1,1
25-29	1,1	1,6	1,3	0,9	1,4	1,2	1,0	1,5	1,3
30-34	1,6	1,8	1,7	1,3	1,4	1,4	1,5	1,6	1,6
35-39	1,0	0,9	0,9	1,0	0,8	0,9	1,0	0,9	0,9
40-44	0,4	0,3	0,3	0,4	0,3	0,4	0,4	0,3	0,3
45-49	0,2	0,2	0,2	0,1	0,1	0,1	0,1	0,1	0,1
50-54	0,1	0,2	0,1	0,1	0,1	0,1	0,1	0,1	0,1
55-59	0,1	0,1	0,1	0,1	0,1	0,1	0,1	0,1	0,1
60-64	0,0	0,1	0,0	0,0	0,0	0,0	0,0	0,1	0,0
65-74	0,0	0,0	0,0	0,0	0,1	0,1	0,0	0,1	0,0
75+	0,0	0,1	0,0	0,0	0,0	0,0	0,0	0,0	0,0
Ogółem	100,0	100,0	100,0	100,0	100,0	100,0	100,0	100,0	100,0

Rozkład sezonowy zachorowań

Miesiąc	Wg daty zachorowania		Wg daty rejestracji	
	Liczba	%	Liczba	%
I	17497	9,6	16525	9,0
II	17207	9,4	17706	9,7
III	18579	10,2	18301	10,0
IV	20209	11,1	20147	11,0
V	23194	12,7	21990	12,0
VI	20524	11,3	22076	12,0
VII	10275	5,6	13278	7,2
VIII	2038	1,1	3293	1,8
IX	2251	1,2	1984	1,1
X	8710	4,8	6893	3,8
XI	17846	9,8	16846	9,2
XII	24041	13,2	24407	13,3
Ogółem	182371	100,0	183446	100,0

Liczba zachorowań i zapadalność (na 100 tys.) wg środowiska i liczby ludności w miastach

Środowisko	Liczba	Zapad.
MIASTO	109144	468,8
Miasto < 20 tys.	24270	491,1
Miasto 20-49 tys.	19767	471,5
Miasto 50-99 tys.	17031	532,2
Miasto ≥ 100 tys.	48076	439,1
WIEŚ	74302	498,6
OGÓŁEM	183446	480,4

ODRA (B05)

Liczba zachorowań (w kwartałach i ogółem), zapadalność oraz liczba i procent hospitalizowanych wg województw

Województwo *		Liczba zachorowań w kwartałach				Liczba zachorowań w roku	Zapadalność na 100 tys.	Hospitalizacja	
		I	II	III	IV			Liczba	%
POLSKA	2009 r.	21	28	62	4	115	0,30	79	68,7
	2010 r.	8	2	2	1	13	0,03	9	69,2
3. Lubelskie		7	-	-	-	7	0,32	7	100,0
4. Lubuskie		-	-	1	-	1	0,10	-	-
6. Małopolskie		1	-	-	-	1	0,03	-	-
7. Mazowieckie		-	2	-	-	2	0,04	2	100,0
11. Pomorskie		-	-	1	-	1	0,04	-	-
12. Śląskie		-	-	-	1	1	0,02	-	-

* pominięto województwa, w których nie zarejestrowano zachorowań

Liczba zachorowań wg wieku, płci i środowiska *

Grupy wieku	Miasto			Wieś			Ogółem		
	Mężczyźni	Kobiety	Ogółem	Mężczyźni	Kobiety	Ogółem	Mężczyźni	Kobiety	Ogółem
0-4	4	1	5	1	-	1	5	1	6
0	1	-	1	-	-	-	1	-	1
1	1	-	1	1	-	1	2	-	2
2	-	1	1	-	-	-	-	1	1
3	1	-	1	-	-	-	1	-	1
4	1	-	1	-	-	-	1	-	1
5-9	-	2	2	1	-	1	1	2	3
5	-	-	-	-	-	-	-	-	-
6	-	1	1	1	-	1	1	1	2
7	-	-	-	-	-	-	-	-	-
8	-	1	1	-	-	-	-	1	1
9	-	-	-	-	-	-	-	-	-
10-14	-	1	1	-	-	-	-	1	1
15-19	-	1	1	-	-	-	-	1	1
20-24	-	-	-	-	-	-	-	-	-
25-29	1	-	1	-	-	-	1	-	1
30-34	1	-	1	-	-	-	1	-	1
35+	-	-	-	-	-	-	-	-	-
Ogółem	6	5	11	2	-	2	8	5	13

* na podstawie jednostkowych raportów z Wojewódzkich Stacji Sanitarno-Epidemiologicznych

ODRA (B05) - cd

Zapadalność (na 100 tys.) wg wieku, płci i środowiska *

Grupy wieku	Miasto			Wieś			Ogółem		
	Mężczyźni	Kobiety	Ogółem	Mężczyźni	Kobiety	Ogółem	Mężczyźni	Kobiety	Ogółem
0-4	0,67	0,18	0,43	0,24	-	0,12	0,49	0,10	0,30
0	0,79	-	0,41	-	-	-	0,46	-	0,24
1	0,80	-	0,41	1,13	-	0,58	0,94	-	0,48
2	-	0,88	0,43	-	-	-	-	0,51	0,25
3	0,88	-	0,45	-	-	-	0,51	-	0,26
4	0,91	-	0,47	-	-	-	0,53	-	0,27
5-9	-	0,41	0,20	0,25	-	0,13	0,11	0,23	0,17
5	-	-	-	-	-	-	-	-	-
6	-	1,03	0,50	1,29	-	0,66	0,55	0,59	0,57
7	-	-	-	-	-	-	-	-	-
8	-	1,05	0,51	-	-	-	-	0,58	0,28
9	-	-	-	-	-	-	-	-	-
10-14	-	0,19	0,09	-	-	-	-	0,10	0,05
15-19	-	0,15	0,07	-	-	-	-	0,08	0,04
20-24	-	-	-	-	-	-	-	-	-
25-29	0,10	-	0,05	-	-	-	0,06	-	0,03
30-34	0,10	-	0,05	-	-	-	0,06	-	0,03
35+	-	-	-	-	-	-	-	-	-
Ogółem	0,05	0,04	0,05	0,03	-	0,01	0,04	0,03	0,03

Podział procentowy wg wieku, płci i środowiska *

Grupy wieku	Miasto			Wieś			Ogółem		
	Mężczyźni	Kobiety	Ogółem	Mężczyźni	Kobiety	Ogółem	Mężczyźni	Kobiety	Ogółem
0-4	66,7	20,0	45,5	50,0	-	50,0	62,5	20,0	46,2
0	16,7	-	9,1	-	-	-	12,5	-	7,7
1	16,7	-	9,1	50,0	-	50,0	25,0	-	15,4
2	-	20,0	9,1	-	-	-	-	20,0	7,7
3	16,7	-	9,1	-	-	-	12,5	-	7,7
4	16,7	-	9,1	-	-	-	12,5	-	7,7
5-9	-	40,0	18,2	50,0	-	50,0	12,5	40,0	23,1
5	-	-	-	-	-	-	-	-	-
6	-	20,0	9,1	50,0	-	50,0	12,5	20,0	15,4
7	-	-	-	-	-	-	-	-	-
8	-	20,0	9,1	-	-	-	-	20,0	7,7
9	-	-	-	-	-	-	-	-	-
10-14	-	20,0	9,1	-	-	-	-	20,0	7,7
15-19	-	20,0	9,1	-	-	-	-	20,0	7,7
20-24	-	-	-	-	-	-	-	-	-
25-29	16,7	-	9,1	-	-	-	12,5	-	7,7
30-34	16,7	-	9,1	-	-	-	12,5	-	7,7
35+	-	-	-	-	-	-	-	-	-
Ogółem	100,0	100,0	100,0	100,0	100,0	100,0	100,0	100,0	100,0

* na podstawie jednostkowych raportów z Wojewódzkich Stacji Sanitarno-Epidemiologicznych

ODRA (B05) - cd

Rozkład sezonowy zachorowań *

Miesiąc	Wg daty zachorowania		Wg daty rejestracji	
	Liczba	%	Liczba	%
I	6	54,5	7	53,8
II	-	-	1	7,7
III	-	-	-	-
IV	1	9,1	-	-
V	1	9,1	-	-
VI	1	9,1	2	15,4
VII	-	-	1	7,7
VIII	-	-	-	-
IX	1	9,1	1	7,7
X	-	-	-	-
XI	1	9,1	1	7,7
XII	-	-	-	-
Ogółem	11	100,0	13	100,0

Liczba zachorowań i zapadalność (na 100 tys.) wg środowiska i liczby ludności w miastach *

Środowisko	Liczba	Zapad.
MIASTO	11	0,05
Miasto < 20 tys.	-	-
Miasto 20-49 tys.	-	-
Miasto 50-99 tys.	-	-
Miasto ≥ 100 tys.	11	0,10
WIEŚ	2	0,01
OGÓŁEM	13	0,03

Liczba zachorowań osób szczepionych i nieszczepionych wg wieku *

Grupy wieku	Nieszczepieni	Szczepieni			Brak danych o szczepieniu	Ogółem
		jedna dawka	dwie dawki	razem		
0-4	4	1	-	1	1	6
0	1	-	-	-	-	1
1	1	-	-	-	1	2
2	1	-	-	-	-	1
3	-	1	-	1	-	1
4	1	-	-	-	-	1
5-9	1	1	-	1	1	3
5	-	-	-	-	-	-
6	1	1	-	1	-	2
7	-	-	-	-	-	-
8	-	-	-	-	1	1
9	-	-	-	-	-	-
10-14	1	-	-	-	-	1
15-19	1	-	-	-	-	1
20-24	-	-	-	-	-	-
25-29	1	-	-	-	-	1
30-34	1	-	-	-	-	1
35+	-	-	-	-	-	-
Ogółem	9	2	-	2	2	13

* na podstawie jednostkowych raportów z Wojewódzkich Stacji Sanitarno-Epidemiologicznych

RÓŻYCZKA: OGÓŁEM (B06; P35.0)

Liczba zachorowań (w kwartałach i ogółem), zapadalność oraz liczba i procent hospitalizowanych wg województw

Województwo		Liczba zachorowań w kwartałach				Liczba zachorowań w roku	Zapadalność na 100 tys.	Hospitalizacja	
		I	II	III	IV			Liczba	%
POLSKA	2009 r.	2311	3700	850	726	7587	19,9	34	0,45
	2010 r.	1149	1669	647	732	4197	11,0	13	0,31
1.	Dolnośląskie	143	288	71	113	615	21,4	1	0,16
2.	Kujawsko-Pomorskie	69	56	29	54	208	10,1	-	-
3.	Lubelskie	71	132	33	42	278	12,9	1	0,36
4.	Lubuskie	54	91	29	27	201	19,9	-	-
5.	Łódzkie	44	44	30	34	152	6,0	-	-
6.	Małopolskie	76	134	48	49	307	9,3	1	0,33
7.	Mazowieckie	69	115	52	61	297	5,7	-	-
8.	Opolskie	137	218	43	30	428	41,6	1	0,23
9.	Podkarpackie	67	63	34	37	201	9,6	-	-
10.	Podlaskie	34	33	10	14	91	7,7	3	3,30
11.	Pomorskie	64	52	31	37	184	8,2	4	2,17
12.	Śląskie	133	148	87	76	444	9,6	-	-
13.	Świętokrzyskie	27	35	25	20	107	8,4	1	0,93
14.	Warmińsko-Mazurskie	37	73	18	21	149	10,4	-	-
15.	Wielkopolskie	82	125	82	68	357	10,5	1	0,28
16.	Zachodniopomorskie	42	62	25	49	178	10,5	-	-

Liczba zachorowań wg wieku, płci i środowiska

Grupy wieku	Miasto			Wieś			Ogółem		
	Mężczyźni	Kobiety	Ogółem	Mężczyźni	Kobiety	Ogółem	Mężczyźni	Kobiety	Ogółem
0-4	518	399	917	303	273	576	821	672	1493
0	111	96	207	77	59	136	188	155	343
1	119	104	223	65	66	131	184	170	354
2	91	55	146	48	36	84	139	91	230
3	92	79	171	46	56	102	138	135	273
4	105	65	170	67	56	123	172	121	293
5-9	458	378	836	356	358	714	814	736	1550
5	111	92	203	62	66	128	173	158	331
6	87	79	166	80	71	151	167	150	317
7	96	95	191	67	79	146	163	174	337
8	97	69	166	86	80	166	183	149	332
9	67	43	110	61	62	123	128	105	233
10-14	159	90	249	205	96	301	364	186	550
15-19	112	23	135	213	24	237	325	47	372
20-24	22	12	34	21	6	27	43	18	61
25-29	15	36	51	5	17	22	20	53	73
30-34	6	18	24	6	12	18	12	30	42
35-39	7	12	19	1	5	6	8	17	25
40-44	5	8	13	-	3	3	5	11	16
45-49	-	3	3	1	1	2	1	4	5
50-54	-	2	2	1	1	2	1	3	4
55-59	1	-	1	1	2	3	2	2	4
60-64	1	1	2	-	-	-	1	1	2
65-74	-	-	-	-	-	-	-	-	-
75+	-	-	-	-	-	-	-	-	-
Ogółem	1304	982	2286	1113	798	1911	2417	1780	4197

RÓŻYCZKA: OGÓŁEM (B06; P35.0) - cd

Rozkład sezonowy zachorowań

Miesiąc	Wg daty zachorowania		Wg daty rejestracji	
	Liczba	%	Liczba	%
I	339	8,1	296	7,1
II	351	8,4	331	7,9
III	546	13,1	522	12,4
IV	540	13,0	566	13,5
V	620	14,9	565	13,5
VI	491	11,8	538	12,8
VII	265	6,4	306	7,3
VIII	161	3,9	206	4,9
IX	145	3,5	135	3,2
X	205	4,9	200	4,8
XI	285	6,8	257	6,1
XII	215	5,2	275	6,6
Ogółem	4163	100,0	4197	100,0

Liczba zachorowań i zapadalność (na 100 tys.) wg płci, środowiska i liczby ludności w miastach

Środowisko	Mężczyźni		Kobiety		Ogółem	
	Liczba	Zapad.	Liczba	Zapad.	Liczba	Zapad.
MIASTO	1304	11,8	982	8,0	2286	9,8
Miasto < 20 tys.	449	18,9	317	12,3	766	15,5
Miasto 20-49 tys.	319	16,0	206	9,4	525	12,5
Miasto 50-99 tys.	165	10,8	106	6,3	271	8,5
Miasto ≥ 100 tys.	371	7,2	353	6,1	724	6,6
WIEŚ	1113	15,0	798	10,7	1911	12,8
OGÓŁEM	2417	13,1	1780	9,0	4197	11,0

Liczba zachorowań osób szczepionych i nieszczepionych wg wieku i płci

Grupy wieku	Nieszczepieni			Zaszczepieni jedną dawką			Zaszczepieni dwiema dawkami			Brak danych o szczepieniu			Ogółem
	Mężczyźni	Kobiety	Ogółem	Mężczyźni	Kobiety	Ogółem	Mężczyźni	Kobiety	Ogółem	Mężczyźni	Kobiety	Ogółem	
0-4	252	206	458	452	373	825	-	1	1	117	92	209	1493
0	150	134	284	12	3	15	-	-	-	26	18	44	343
1	56	51	107	99	95	194	-	-	-	29	24	53	354
2	18	8	26	104	71	175	-	-	-	17	12	29	230
3	10	8	18	103	106	209	-	-	-	25	21	46	273
4	18	5	23	134	98	232	-	1	1	20	17	37	293
5-9	195	151	346	485	476	961	27	10	37	107	99	206	1550
5	12	6	18	139	132	271	1	-	1	21	20	41	331
6	16	7	23	127	121	248	1	-	1	23	22	45	317
7	48	56	104	94	95	189	2	-	2	19	23	42	337
8	89	65	154	63	62	125	5	2	7	26	20	46	332
9	30	17	47	62	66	128	18	8	26	18	14	32	233
10-14	133	10	143	166	129	295	34	27	61	31	20	51	550
15-19	189	9	198	72	24	96	-	4	4	64	10	74	372
20-24	33	2	35	4	11	15	-	-	-	6	5	11	61
25-29	12	22	34	3	15	18	-	-	-	5	16	21	73
30-34	11	16	27	-	6	6	-	-	-	1	8	9	42
35-39	4	10	14	1	-	1	-	-	-	3	7	10	25
40-44	3	6	9	-	-	-	-	-	-	2	5	7	16
45-49	1	2	3	-	-	-	-	-	-	-	2	2	5
50-54	1	-	1	-	-	-	-	-	-	-	3	3	4
55-59	1	2	3	-	-	-	-	-	-	1	-	1	4
60-64	1	1	2	-	-	-	-	-	-	-	-	-	2
65-74	-	-	-	-	-	-	-	-	-	-	-	-	-
75+	-	-	-	-	-	-	-	-	-	-	-	-	-
Ogółem	836	437	1273	1183	1034	2217	61	42	103	337	267	604	4197

WIRUSOWE ZAPALENIE WĄTROBY: OGÓŁEM (B15-B19) *

Liczba zachorowań (w kwartałach i ogółem), zapadalność oraz liczba i procent hospitalizowanych wg województw

Województwo		Liczba zachorowań w kwartałach				Liczba zachorowań w roku	Zapadalność na 100 tys.	Hospitalizacja	
		I	II	III	IV			Liczba	%
POLSKA	2009 r.	1059	963	1051	1031	4104	10,8	2901	70,7
	2010 r.	920	967	928	981	3796	9,9	2303	60,7
1. Dolnośląskie		88	100	91	97	376	13,1	257	68,4
2. Kujawsko-Pomorskie		65	74	80	50	269	13,0	232	86,2
3. Lubelskie		46	54	42	39	181	8,4	95	52,5
4. Lubuskie		48	41	31	49	169	16,7	117	69,2
5. Łódzkie		94	73	73	86	326	12,8	256	78,5
6. Małopolskie		16	12	18	12	58	1,8	45	77,6
7. Mazowieckie		173	207	171	201	752	14,4	235	31,3
8. Opolskie		52	57	50	51	210	20,4	173	82,4
9. Podkarpackie		27	26	25	29	107	5,1	106	99,1
10. Podlaskie		12	13	12	6	43	3,6	35	81,4
11. Pomorskie		23	33	43	41	140	6,3	120	85,7
12. Śląskie		74	75	79	99	327	7,0	227	69,4
13. Świętokrzyskie		33	36	40	30	139	11,0	46	33,1
14. Warmińsko-Mazurskie		15	9	12	20	56	3,9	41	73,2
15. Wielkopolskie		134	134	149	150	567	16,6	262	46,2
16. Zachodniopomorskie		20	23	12	21	76	4,5	56	73,7

* pozycja zachowana ze względów statystycznych; wirusowe zapalenie wątroby typu C wg definicji przypadku przyjętej w 2005 r.

WIRUSOWE ZAPALENIE WĄTROBY: TYPU A (B15)

Liczba zachorowań (w kwartałach i ogółem), zapadalność oraz liczba i procent hospitalizowanych wg województw

Województwo		Liczba zachorowań w kwartałach				Liczba zachorowań w roku	Zapadalność na 100 tys.	Hospitalizacja	
		I	II	III	IV			Liczba	%
POLSKA	2009 r.	152	182	171	147	652	1,71	642	98,5
	2010 r.	48	38	31	38	155	0,41	152	98,1
1. Dolnośląskie		3	-	3	3	9	0,31	9	100,0
2. Kujawsko-Pomorskie		1	1	1	2	5	0,24	5	100,0
3. Lubelskie		1	1	-	-	2	0,09	2	100,0
4. Lubuskie		-	1	-	-	1	0,10	1	100,0
5. Łódzkie		1	1	-	1	3	0,12	3	100,0
6. Małopolskie		-	3	1	2	6	0,18	6	100,0
7. Mazowieckie		11	12	9	5	37	0,71	37	100,0
8. Opolskie		-	-	1	1	2	0,19	2	100,0
9. Podkarpackie		2	2	2	-	6	0,29	6	100,0
10. Podlaskie		-	1	2	-	3	0,25	3	100,0
11. Pomorskie		-	-	2	-	2	0,09	2	100,0
12. Śląskie		11	9	4	11	35	0,75	35	100,0
13. Świętokrzyskie		-	-	1	-	1	0,08	1	100,0
14. Warmińsko-Mazurskie		1	-	-	2	3	0,21	3	100,0
15. Wielkopolskie		16	5	4	10	35	1,03	32	91,4
16. Zachodniopomorskie		1	2	1	1	5	0,30	5	100,0

WIRUSOWE ZAPALENIE WĄTROBY: TYPU A (B15) - cd

Liczba zachorowań wg wieku, płci i środowiska

Grupy wieku	Miasto			Wieś			Ogółem		
	Mężczyźni	Kobiety	Ogółem	Mężczyźni	Kobiety	Ogółem	Mężczyźni	Kobiety	Ogółem
0-4	-	1	1	2	2	4	2	3	5
0	-	-	-	-	-	-	-	-	-
1	-	-	-	-	-	-	-	-	-
2	-	-	-	-	-	-	-	-	-
3	-	1	1	1	-	1	1	1	2
4	-	-	-	1	2	3	1	2	3
5-9	6	3	9	-	-	-	6	3	9
5	3	1	4	-	-	-	3	1	4
6	-	-	-	-	-	-	-	-	-
7	-	1	1	-	-	-	-	1	1
8	2	-	2	-	-	-	2	-	2
9	1	1	2	-	-	-	1	1	2
10-14	3	-	3	-	2	2	3	2	5
15-19	7	3	10	3	2	5	10	5	15
20-24	7	11	18	2	2	4	9	13	22
25-29	13	10	23	1	1	2	14	11	25
30-34	9	4	13	1	-	1	10	4	14
35-39	14	4	18	3	-	3	17	4	21
40-44	6	1	7	1	3	4	7	4	11
45-49	4	-	4	-	1	1	4	1	5
50-54	6	2	8	3	-	3	9	2	11
55-59	2	2	4	1	1	2	3	3	6
60-64	1	1	2	-	-	-	1	1	2
65-74	2	-	2	1	1	2	3	1	4
75+	-	-	-	-	-	-	-	-	-
Ogółem	80	42	122	18	15	33	98	57	155

Zapadalność (na 100 tys.) wg wieku, płci i środowiska

Grupy wieku	Miasto			Wieś			Ogółem		
	Mężczyźni	Kobiety	Ogółem	Mężczyźni	Kobiety	Ogółem	Mężczyźni	Kobiety	Ogółem
0-4	-	0,18	0,09	0,47	0,50	0,48	0,20	0,31	0,25
0	-	-	-	-	-	-	-	-	-
1	-	-	-	-	-	-	-	-	-
2	-	-	-	-	-	-	-	-	-
3	-	0,93	0,45	1,22	-	0,63	0,51	0,54	0,53
4	-	-	-	1,26	2,66	1,94	0,53	1,12	0,82
5-9	1,17	0,62	0,90	-	-	-	0,65	0,35	0,50
5	2,83	1,00	1,94	-	-	-	1,63	0,58	1,12
6	-	-	-	-	-	-	-	-	-
7	-	1,05	0,51	-	-	-	-	0,59	0,29
8	1,98	-	1,02	-	-	-	1,09	-	0,56
9	0,97	1,02	1,00	-	-	-	0,53	0,56	0,54
10-14	0,55	-	0,28	-	0,44	0,21	0,29	0,20	0,25
15-19	1,01	0,45	0,74	0,52	0,37	0,45	0,79	0,41	0,61
20-24	0,82	1,31	1,06	0,32	0,34	0,33	0,61	0,91	0,76
25-29	1,28	0,99	1,13	0,15	0,17	0,16	0,84	0,68	0,76
30-34	0,92	0,41	0,66	0,17	-	0,09	0,65	0,26	0,46
35-39	1,69	0,48	1,09	0,57	-	0,29	1,25	0,30	0,78
40-44	0,88	0,14	0,50	0,20	0,65	0,42	0,59	0,34	0,47
45-49	0,56	-	0,27	-	0,21	0,10	0,32	0,08	0,20
50-54	0,69	0,20	0,43	0,53	-	0,28	0,63	0,13	0,37
55-59	0,23	0,20	0,21	0,20	0,21	0,21	0,22	0,20	0,21
60-64	0,15	0,12	0,13	-	-	-	0,10	0,08	0,09
65-74	0,28	-	0,11	0,24	0,18	0,21	0,26	0,06	0,15
75+	-	-	-	-	-	-	-	-	-
Ogółem	0,73	0,34	0,52	0,24	0,20	0,22	0,53	0,29	0,41

WIRUSOWE ZAPALENIE WĄTROBY: TYPU A (B15) - cd

Podział procentowy wg wieku, płci i środowiska

Grupy wieku	Miasto			Wieś			Ogółem		
	Mężczyźni	Kobiety	Ogółem	Mężczyźni	Kobiety	Ogółem	Mężczyźni	Kobiety	Ogółem
0-4	-	2,4	0,8	11,1	13,3	12,1	2,0	5,3	3,2
0	-	-	-	-	-	-	-	-	-
1	-	-	-	-	-	-	-	-	-
2	-	-	-	-	-	-	-	-	-
3	-	2,4	0,8	5,6	-	3,0	1,0	1,8	1,3
4	-	-	-	5,6	13,3	9,1	1,0	3,5	1,9
5-9	7,5	7,1	7,4	-	-	-	6,1	5,3	5,8
5	3,8	2,4	3,3	-	-	-	3,1	1,8	2,6
6	-	-	-	-	-	-	-	-	-
7	-	2,4	0,8	-	-	-	-	1,8	0,6
8	2,5	-	1,6	-	-	-	2,0	-	1,3
9	1,3	2,4	1,6	-	-	-	1,0	1,8	1,3
10-14	3,8	-	2,5	-	13,3	6,1	3,1	3,5	3,2
15-19	8,8	7,1	8,2	16,7	13,3	15,2	10,2	8,8	9,7
20-24	8,8	26,2	14,8	11,1	13,3	12,1	9,2	22,8	14,2
25-29	16,3	23,8	18,9	5,6	6,7	6,1	14,3	19,3	16,1
30-34	11,3	9,5	10,7	5,6	-	3,0	10,2	7,0	9,0
35-39	17,5	9,5	14,8	16,7	-	9,1	17,3	7,0	13,5
40-44	7,5	2,4	5,7	5,6	20,0	12,1	7,1	7,0	7,1
45-49	5,0	-	3,3	-	6,7	3,0	4,1	1,8	3,2
50-54	7,5	4,8	6,6	16,7	-	9,1	9,2	3,5	7,1
55-59	2,5	4,8	3,3	5,6	6,7	6,1	3,1	5,3	3,9
60-64	1,3	2,4	1,6	-	-	-	1,0	1,8	1,3
65-74	2,5	-	1,6	5,6	6,7	6,1	3,1	1,8	2,6
75+	-	-	-	-	-	-	-	-	-
Ogółem	100,0	100,0	100,0	100,0	100,0	100,0	100,0	100,0	100,0

Rozkład sezonowy zachorowań

Miesiąc	Wg daty zachorowania		Wg daty rejestracji	
	Liczba	%	Liczba	%
I	22	15,4	14	9,0
II	14	9,8	18	11,6
III	23	16,1	16	10,3
IV	5	3,5	15	9,7
V	9	6,3	12	7,7
VI	7	4,9	11	7,1
VII	8	5,6	8	5,2
VIII	15	10,5	10	6,5
IX	12	8,4	13	8,4
X	13	9,1	13	8,4
XI	14	9,8	10	6,5
XII	1	0,7	15	9,7
Ogółem	143	100,0	155	100,0

Liczba zachorowań i zapadalność (na 100 tys.) wg środowiska i liczby ludności w miastach

Środowisko	Liczba	Zapad.
MIASTO	122	0,52
Miasto < 20 tys.	13	0,26
Miasto 20-49 tys.	18	0,43
Miasto 50-99 tys.	14	0,44
Miasto ≥ 100 tys.	77	0,70
WIEŚ	33	0,22
OGÓŁEM	155	0,41

WIRUSOWE ZAPALENIE WĄTROBY: TYPU A (B15) - cd

Liczba zachorowań i zapadalność (na 100 tys.) wg środowiska i województw

Województwo		Miasto		Wieś		Ogółem	
		Liczba	Zapad.	Liczba	Zapad.	Liczba	Zapad.
POLSKA	2009 r.	479	2,06	173	1,16	652	1,71
	2010 r.	122	0,52	33	0,22	155	0,41
1. Dolnośląskie		9	0,45	-	-	9	0,31
2. Kujawsko-Pomorskie		5	0,40	-	-	5	0,24
3. Lubelskie		1	0,10	1	0,09	2	0,09
4. Lubuskie		-	-	1	0,27	1	0,10
5. Łódzkie		2	0,12	1	0,11	3	0,12
6. Małopolskie		2	0,12	4	0,24	6	0,18
7. Mazowieckie		31	0,92	6	0,32	37	0,71
8. Opolskie		2	0,37	-	-	2	0,19
9. Podkarpackie		3	0,34	3	0,24	6	0,29
10. Podlaskie		1	0,14	2	0,42	3	0,25
11. Pomorskie		2	0,14	-	-	2	0,09
12. Śląskie		31	0,86	4	0,39	35	0,75
13. Świętokrzyskie		1	0,17	-	-	1	0,08
14. Warmińsko-Mazurskie		3	0,35	-	-	3	0,21
15. Wielkopolskie		24	1,26	11	0,73	35	1,03
16. Zachodniopomorskie		5	0,43	-	-	5	0,30

WIRUSOWE ZAPALENIE WĄTROBY: TYPU B - RAZEM (B16; B18.0-B18.1) *

Liczba zachorowań (w kwartałach i ogółem), zapadalność oraz liczba i procent hospitalizowanych wg województw

Województwo		Liczba zachorowań w kwartałach				Liczba zachorowań w roku	Zapadalność na 100 tys.	Hospitalizacja	
		I	II	III	IV			Liczba	%
POLSKA	2009 r.	376	324	388	387	1475	3,87	1020	69,2
	2010 r.	380	422	397	434	1633	4,28	948	58,1
1. Dolnośląskie		30	31	20	33	114	3,96	58	50,9
2. Kujawsko-Pomorskie		22	32	38	21	113	5,46	98	86,7
3. Lubelskie		17	23	15	14	69	3,20	27	39,1
4. Lubuskie		8	8	7	8	31	3,07	27	87,1
5. Łódzkie		54	45	36	50	185	7,29	134	72,4
6. Małopolskie		9	5	5	8	27	0,82	24	88,9
7. Mazowieckie		55	80	71	76	282	5,39	85	30,1
8. Opolskie		29	35	28	30	122	11,85	93	76,2
9. Podkarpackie		17	15	13	22	67	3,19	66	98,5
10. Podlaskie		5	3	3	2	13	1,09	11	84,6
11. Pomorskie		11	19	18	15	63	2,82	51	81,0
12. Śląskie		30	28	29	47	134	2,89	114	85,1
13. Świętokrzyskie		15	11	14	8	48	3,78	14	29,2
14. Warmińsko-Mazurskie		3	1	4	3	11	0,77	7	63,6
15. Wielkopolskie		68	80	93	83	324	9,49	117	36,1
16. Zachodniopomorskie		7	6	3	14	30	1,77	22	73,3

* łącznie z zakażeniami mieszanymi HBV i HCV

WIRUSOWE ZAPALENIE WĄTROBY: TYPU B - RAZEM (B16; B18.0-B18.1) * - cd

Liczba zachorowań i zapadalność (na 100 tys.) wg wieku i województw

Województwo		Wiek w latach							
		0-4		5-9		10-14		15-19	
		Liczba	Zapad.	Liczba	Zapad.	Liczba	Zapad.	Liczba	Zapad.
POLSKA	2009 r.	1	0,05	3	0,17	6	0,29	184	7,15
	2010 r.	2	0,10	6	0,34	2	0,10	217	8,77
1. Dolnośląskie		-	-	-	-	-	-	16	9,29
2. Kujawsko-Pomorskie		-	-	-	-	1	0,88	14	9,99
3. Lubelskie		-	-	-	-	-	-	11	7,32
4. Lubuskie		-	-	-	-	-	-	-	-
5. Łódzkie		-	-	-	-	-	-	30	19,51
6. Małopolskie		-	-	1	0,61	-	-	1	0,44
7. Mazowieckie		1	0,35	2	0,82	-	-	29	9,22
8. Opolskie		-	-	-	-	-	-	17	26,01
9. Podkarpackie		-	-	-	-	-	-	1	0,65
10. Podlaskie		-	-	-	-	-	-	-	-
11. Pomorskie		1	0,76	3	2,63	1	0,81	9	6,13
12. Śląskie		-	-	-	-	-	-	9	3,25
13. Świętokrzyskie		-	-	-	-	-	-	14	16,45
14. Warmińsko-Mazurskie		-	-	-	-	-	-	-	-
15. Wielkopolskie		-	-	-	-	-	-	63	27,67
16. Zachodniopomorskie		-	-	-	-	-	-	3	2,76

Liczba zachorowań i zapadalność (na 100 tys.) wg wieku i województw - cd

Województwo		Wiek w latach							
		20-24		25-29		30-34		35-39	
		Liczba	Zapad.	Liczba	Zapad.	Liczba	Zapad.	Liczba	Zapad.
POLSKA	2009 r.	178	5,90	191	5,86	182	6,05	165	6,36
	2010 r.	195	6,71	203	6,18	180	5,89	187	6,97
1. Dolnośląskie		24	11,31	11	4,31	8	3,34	8	3,98
2. Kujawsko-Pomorskie		14	8,72	17	9,48	17	10,47	14	9,70
3. Lubelskie		6	3,45	9	4,84	10	6,34	5	3,52
4. Lubuskie		4	5,08	2	2,21	3	3,66	5	7,17
5. Łódzkie		18	10,12	29	13,95	27	13,62	19	10,87
6. Małopolskie		1	0,39	6	2,09	2	0,74	2	0,85
7. Mazowieckie		31	8,52	45	10,34	32	7,19	36	9,24
8. Opolskie		24	29,66	10	11,43	10	12,52	20	27,43
9. Podkarpackie		5	2,86	3	1,64	4	2,46	11	7,54
10. Podlaskie		2	2,05	1	0,98	-	-	1	1,25
11. Pomorskie		9	5,23	5	2,59	4	2,19	6	3,74
12. Śląskie		14	4,11	16	4,07	10	2,69	21	6,47
13. Świętokrzyskie		7	7,30	6	5,59	3	3,21	1	1,20
14. Warmińsko-Mazurskie		3	2,51	1	0,78	-	-	-	-
15. Wielkopolskie		33	12,38	33	10,92	45	15,80	36	14,63
16. Zachodniopomorskie		-	-	9	6,09	5	3,69	2	1,71

* łącznie z zakażeniami mieszanymi HBV i HCV

WIRUSOWE ZAPALENIE WĄTROBY: TYPU B - RAZEM (B16; B18.0-B18.1) * - cd

Liczba zachorowań i zapadalność (na 100 tys.) wg wieku i województw - cd

Województwo		Wiek w latach							
		40-44		45-49		50-54		55-59	
		Liczba	Zapad.	Liczba	Zapad.	Liczba	Zapad.	Liczba	Zapad.
POLSKA	2009 r.	112	4,79	96	3,71	106	3,52	82	2,95
	2010 r.	134	5,73	119	4,79	117	3,96	86	3,04
1.	Dolnośląskie	2	1,21	14	7,62	15	6,33	8	3,35
2.	Kujawsko-Pomorskie	5	3,96	9	6,68	6	3,71	2	1,31
3.	Lubelskie	4	3,06	2	1,45	5	3,11	6	3,91
4.	Lubuskie	5	8,49	1	1,53	6	7,25	2	2,52
5.	Łódzkie	18	11,73	12	7,38	6	2,95	6	2,97
6.	Małopolskie	1	0,48	3	1,40	4	1,71	3	1,37
7.	Mazowieckie	29	9,12	12	3,71	17	4,28	18	4,61
8.	Opolskie	6	8,60	7	9,33	4	4,96	5	6,63
9.	Podkarpackie	10	7,54	3	2,14	5	3,32	3	2,17
10.	Podlaskie	2	2,62	-	-	1	1,11	1	1,29
11.	Pomorskie	8	5,88	6	4,22	3	1,79	1	0,61
12.	Śląskie	11	3,73	9	2,81	11	2,91	15	4,17
13.	Świętokrzyskie	1	1,33	3	3,64	7	7,02	2	2,07
14.	Warmińsko-Mazurskie	2	2,31	1	1,03	1	0,88	2	1,94
15.	Wielkopolskie	28	13,49	35	16,17	25	9,77	10	4,10
16.	Zachodniopomorskie	2	2,01	2	1,83	1	0,71	2	1,45

Liczba zachorowań i zapadalność (na 100 tys.) wg wieku i województw - cd

Województwo		Wiek w latach							
		60-64		65-74		75+		Razem	
		Liczba	Zapad.	Liczba	Zapad.	Liczba	Zapad.	Liczba	Zapad.
POLSKA	2009 r.	49	2,42	64	2,31	56	2,35	1475	3,87
	2010 r.	60	2,70	72	2,64	57	2,33	1633	4,28
1.	Dolnośląskie	5	2,75	-	-	3	1,59	114	3,96
2.	Kujawsko-Pomorskie	3	2,42	7	5,00	4	3,32	113	5,46
3.	Lubelskie	4	3,32	4	2,51	3	1,98	69	3,20
4.	Lubuskie	-	-	3	4,77	-	-	31	3,07
5.	Łódzkie	5	2,96	9	4,64	6	3,22	185	7,29
6.	Małopolskie	-	-	3	1,26	-	-	27	0,82
7.	Mazowieckie	11	3,64	9	2,35	12	3,19	282	5,39
8.	Opolskie	4	7,00	8	9,83	7	10,71	122	11,85
9.	Podkarpackie	5	4,65	9	6,21	8	6,10	67	3,19
10.	Podlaskie	-	-	1	1,13	4	4,59	13	1,09
11.	Pomorskie	6	4,68	3	2,02	-	-	63	2,82
12.	Śląskie	7	2,57	6	1,57	5	1,78	134	2,89
13.	Świętokrzyskie	1	1,31	2	2,08	1	1,07	48	3,78
14.	Warmińsko-Mazurskie	-	-	1	1,12	-	-	11	0,77
15.	Wielkopolskie	8	3,84	5	2,32	3	1,58	324	9,49
16.	Zachodniopomorskie	1	0,95	2	1,82	1	1,01	30	1,77

* łącznie z zakażeniami mieszanymi HBV i HCV

WIRUSOWE ZAPALENIE WĄTROBY: TYPU B - RAZEM, Z WYŁĄCZENIEM ZAKAŻEŃ MIESZANYCH HBV i HCV (B16; B18.0-B18.1)

Liczba zachorowań (w kwartałach i ogółem), zapadalność oraz liczba i procent hospitalizowanych wg województw

Województwo		Liczba zachorowań w kwartałach				Liczba zachorowań w roku	Zapadalność na 100 tys.	Hospitalizacja	
		I	II	III	IV			Liczba	%
POLSKA	2009 r.	366	315	376	378	1435	3,76	992	69,1
	2010 r.	370	414	390	421	1595	4,18	923	57,9
1. Dolnośląskie		30	31	20	33	114	3,96	58	50,9
2. Kujawsko-Pomorskie		21	32	38	20	111	5,36	96	86,5
3. Lubelskie		16	23	15	14	68	3,16	27	39,7
4. Lubuskie		7	6	7	7	27	2,67	23	85,2
5. Łódzkie		52	44	36	48	180	7,09	130	72,2
6. Małopolskie		9	5	5	8	27	0,82	24	88,9
7. Mazowieckie		51	78	67	73	269	5,14	81	30,1
8. Opolskie		29	35	28	30	122	11,85	93	76,2
9. Podkarpackie		17	15	13	22	67	3,19	66	98,5
10. Podlaskie		5	3	3	1	12	1,01	10	83,3
11. Pomorskie		11	18	18	14	61	2,73	49	80,3
12. Śląskie		30	28	28	47	133	2,87	113	85,0
13. Świętokrzyskie		15	11	13	6	45	3,55	12	26,7
14. Warmińsko-Mazurskie		3	1	4	3	11	0,77	7	63,6
15. Wielkopolskie		67	78	92	81	318	9,31	112	35,2
16. Zachodniopomorskie		7	6	3	14	30	1,77	22	73,3

WIRUSOWE ZAPALENIE WĄTROBY: TYPU B - OSTRE (B16) *

Liczba zachorowań (w kwartałach i ogółem), zapadalność oraz liczba i procent hospitalizowanych wg województw

Województwo		Liczba zachorowań w kwartałach				Liczba zachorowań w roku	Zapadalność na 100 tys.	Hospitalizacja	
		I	II	III	IV			Liczba	%
POLSKA	2009 r.	62	43	46	48	199	0,52	197	99,0
	2010 r.	41	19	27	41	128	0,34	127	99,2
1. Dolnośląskie		1	-	3	4	8	0,28	8	100,0
2. Kujawsko-Pomorskie		2	-	-	3	5	0,24	5	100,0
3. Lubelskie		-	1	1	3	5	0,23	5	100,0
4. Lubuskie		1	-	1	1	3	0,30	3	100,0
5. Łódzkie		3	4	3	1	11	0,43	11	100,0
6. Małopolskie		7	3	5	6	21	0,64	20	95,2
7. Mazowieckie		8	3	2	13	26	0,50	26	100,0
8. Opolskie		1	1	-	1	3	0,29	3	100,0
9. Podkarpackie		1	3	2	1	7	0,33	7	100,0
10. Podlaskie		4	-	1	-	5	0,42	5	100,0
11. Pomorskie		-	-	-	1	1	0,04	1	100,0
12. Śląskie		6	2	3	2	13	0,28	13	100,0
13. Świętokrzyskie		-	1	-	-	1	0,08	1	100,0
14. Warmińsko-Mazurskie		1	-	-	-	1	0,07	1	100,0
15. Wielkopolskie		3	1	4	2	10	0,29	10	100,0
16. Zachodniopomorskie		3	-	2	3	8	0,47	8	100,0

* łącznie z zakażeniami mieszanymi HBV i HCV

WIRUSOWE ZAPALENIE WĄTROBY: TYPU B - OSTRE (B16) * - cd

Liczba zachorowań wg wieku, płci i środowiska

Grupy wieku	Miasto			Wieś			Ogółem		
	Mężczyźni	Kobiety	Ogółem	Mężczyźni	Kobiety	Ogółem	Mężczyźni	Kobiety	Ogółem
0-4	-	-	-	1	-	1	1	-	1
0	-	-	-	1	-	1	1	-	1
1	-	-	-	-	-	-	-	-	-
2	-	-	-	-	-	-	-	-	-
3	-	-	-	-	-	-	-	-	-
4	-	-	-	-	-	-	-	-	-
5-9	-	-	-	-	-	-	-	-	-
10-14	-	-	-	-	-	-	-	-	-
15-19	-	-	-	1	-	1	1	-	1
20-24	5	-	5	1	-	1	6	-	6
25-29	19	3	22	2	1	3	21	4	25
30-34	11	1	12	2	1	3	13	2	15
35-39	5	1	6	1	1	2	6	2	8
40-44	-	3	3	1	2	3	1	5	6
45-49	2	1	3	3	-	3	5	1	6
50-54	5	2	7	3	2	5	8	4	12
55-59	5	5	10	1	2	3	6	7	13
60-64	-	2	2	2	-	2	2	2	4
65-74	3	3	6	4	3	7	7	6	13
75+	3	6	9	5	4	9	8	10	18
Ogółem	58	27	85	27	16	43	85	43	128

Zapadalność (na 100 tys.) wg wieku, płci i środowiska

Grupy wieku	Miasto			Wieś			Ogółem		
	Mężczyźni	Kobiety	Ogółem	Mężczyźni	Kobiety	Ogółem	Mężczyźni	Kobiety	Ogółem
0-4	-	-	-	0,24	-	0,12	0,10	-	0,05
0	-	-	-	1,12	-	0,58	0,46	-	0,24
1	-	-	-	-	-	-	-	-	-
2	-	-	-	-	-	-	-	-	-
3	-	-	-	-	-	-	-	-	-
4	-	-	-	-	-	-	-	-	-
5-9	-	-	-	-	-	-	-	-	-
10-14	-	-	-	-	-	-	-	-	-
15-19	-	-	-	0,17	-	0,09	0,08	-	0,04
20-24	0,58	-	0,29	0,16	-	0,08	0,41	-	0,21
25-29	1,87	0,30	1,08	0,31	0,17	0,24	1,26	0,25	0,76
30-34	1,13	0,10	0,61	0,35	0,19	0,27	0,84	0,13	0,49
35-39	0,60	0,12	0,36	0,19	0,20	0,19	0,44	0,15	0,30
40-44	-	0,43	0,22	0,20	0,44	0,32	0,08	0,43	0,26
45-49	0,28	0,13	0,20	0,58	-	0,30	0,40	0,08	0,24
50-54	0,57	0,20	0,37	0,53	0,39	0,46	0,56	0,26	0,41
55-59	0,59	0,49	0,53	0,20	0,43	0,31	0,45	0,47	0,46
60-64	-	0,24	0,13	0,56	-	0,27	0,20	0,17	0,18
65-74	0,42	0,29	0,34	0,95	0,54	0,72	0,62	0,38	0,48
75+	0,62	0,61	0,61	1,54	0,62	0,93	0,99	0,61	0,74
Ogółem	0,53	0,22	0,37	0,36	0,21	0,29	0,46	0,22	0,34

* łącznie z zakażeniami mieszanymi HBV i HCV

WIRUSOWE ZAPALENIE WĄTROBY: TYPU B - OSTRE (B16) * - cd

Podział procentowy wg wieku, płci i środowiska

Grupy wieku	Miasto			Wieś			Ogółem		
	Mężczyźni	Kobiety	Ogółem	Mężczyźni	Kobiety	Ogółem	Mężczyźni	Kobiety	Ogółem
0-4	-	-	-	3,7	-	2,3	1,2	-	0,8
0	-	-	-	3,7	-	2,3	1,2	-	0,8
1	-	-	-	-	-	-	-	-	-
2	-	-	-	-	-	-	-	-	-
3	-	-	-	-	-	-	-	-	-
4	-	-	-	-	-	-	-	-	-
5-9	-	-	-	-	-	-	-	-	-
10-14	-	-	-	-	-	-	-	-	-
15-19	-	-	-	3,7	-	2,3	1,2	-	0,8
20-24	8,6	-	5,9	3,7	-	2,3	7,1	-	4,7
25-29	32,8	11,1	25,9	7,4	6,3	7,0	24,7	9,3	19,5
30-34	19,0	3,7	14,1	7,4	6,3	7,0	15,3	4,7	11,7
35-39	8,6	3,7	7,1	3,7	6,3	4,7	7,1	4,7	6,3
40-44	-	11,1	3,5	3,7	12,5	7,0	1,2	11,6	4,7
45-49	3,4	3,7	3,5	11,1	-	7,0	5,9	2,3	4,7
50-54	8,6	7,4	8,2	11,1	12,5	11,6	9,4	9,3	9,4
55-59	8,6	18,5	11,8	3,7	12,5	7,0	7,1	16,3	10,2
60-64	-	7,4	2,4	7,4	-	4,7	2,4	4,7	3,1
65-74	5,2	11,1	7,1	14,8	18,8	16,3	8,2	14,0	10,2
75+	5,2	22,2	10,6	18,5	25,0	20,9	9,4	23,3	14,1
Ogółem	100,0	100,0	100,0	100,0	100,0	100,0	100,0	100,0	100,0

Rozkład sezonowy zachorowań

Miesiąc	Wg daty zachorowania		Wg daty rejestracji	
	Liczba	%	Liczba	%
I	12	10,6	11	8,6
II	12	10,6	13	10,2
III	11	9,7	17	13,3
IV	6	5,3	6	4,7
V	10	8,8	7	5,5
VI	9	8,0	6	4,7
VII	4	3,5	9	7,0
VIII	11	9,7	10	7,8
IX	9	8,0	8	6,3
X	12	10,6	10	7,8
XI	13	11,5	13	10,2
XII	4	3,5	18	14,1
Ogółem	113	100,0	128	100,0

Liczba zachorowań i zapadalność (na 100 tys.) wg środowiska i liczby ludności w miastach

Środowisko	Liczba	Zapad.
MIASTO	85	0,37
Miasto < 20 tys.	11	0,22
Miasto 20-49 tys.	10	0,24
Miasto 50-99 tys.	10	0,31
Miasto ≥ 100 tys.	54	0,49
WIEŚ	43	0,29
OGÓŁEM	128	0,34

* łącznie z zakażeniami mieszanymi HBV i HCV

WIRUSOWE ZAPALENIE WĄTROBY: TYPU B - OSTRE (B16) * - cd

Liczba zachorowań i zapadalność (na 100 tys.) wg środowiska i województw

Województwo		Miasto		Wieś		Ogółem	
		Liczba	Zapad.	Liczba	Zapad.	Liczba	Zapad.
POLSKA	2009 r.	142	0,61	57	0,38	199	0,52
	2010 r.	85	0,37	43	0,29	128	0,34
1. Dolnośląskie		3	0,15	5	0,58	8	0,28
2. Kujawsko-Pomorskie		3	0,24	2	0,25	5	0,24
3. Lubelskie		4	0,40	1	0,09	5	0,23
4. Lubuskie		2	0,31	1	0,27	3	0,30
5. Łódzkie		6	0,37	5	0,55	11	0,43
6. Małopolskie		16	0,98	5	0,30	21	0,64
7. Mazowieckie		19	0,56	7	0,38	26	0,50
8. Opolskie		1	0,19	2	0,41	3	0,29
9. Podkarpackie		5	0,57	2	0,16	7	0,33
10. Podlaskie		1	0,14	4	0,85	5	0,42
11. Pomorskie		1	0,07	-	-	1	0,04
12. Śląskie		9	0,25	4	0,39	13	0,28
13. Świętokrzyskie		1	0,17	-	-	1	0,08
14. Warmińsko-Mazurskie		-	-	1	0,17	1	0,07
15. Wielkopolskie		8	0,42	2	0,13	10	0,29
16. Zachodniopomorskie		6	0,51	2	0,38	8	0,47

WIRUSOWE ZAPALENIE WĄTROBY: TYPU B - PRZEWLEKŁE (B18.0-B18.1) *

Liczba zachorowań (w kwartałach i ogółem), zapadalność oraz liczba i procent hospitalizowanych wg województw

Województwo		Liczba zachorowań w kwartałach				Liczba zachorowań w roku	Zapadalność na 100 tys.	Hospitalizacja	
		I	II	III	IV			Liczba	%
POLSKA	2009 r.	314	281	342	339	1276	3,34	823	64,5
	2010 r.	339	403	370	393	1505	3,94	821	54,6
1. Dolnośląskie		29	31	17	29	106	3,68	50	47,2
2. Kujawsko-Pomorskie		20	32	38	18	108	5,22	93	86,1
3. Lubelskie		17	22	14	11	64	2,97	22	34,4
4. Lubuskie		7	8	6	7	28	2,77	24	85,7
5. Łódzkie		51	41	33	49	174	6,85	123	70,7
6. Małopolskie		2	2	-	2	6	0,18	4	66,7
7. Mazowieckie		47	77	69	63	256	4,89	59	23,0
8. Opolskie		28	34	28	29	119	11,55	90	75,6
9. Podkarpackie		16	12	11	21	60	2,85	59	98,3
10. Podlaskie		1	3	2	2	8	0,67	6	75,0
11. Pomorskie		11	19	18	14	62	2,77	50	80,6
12. Śląskie		24	26	26	45	121	2,61	101	83,5
13. Świętokrzyskie		15	10	14	8	47	3,71	13	27,7
14. Warmińsko-Mazurskie		2	1	4	3	10	0,70	6	60,0
15. Wielkopolskie		65	79	89	81	314	9,20	107	34,1
16. Zachodniopomorskie		4	6	1	11	22	1,30	14	63,6

* łącznie z zakażeniami mieszanymi HBV i HCV

WIRUSOWE ZAPALENIE WĄTROBY: TYPU B - PRZEWLEKŁE (B18.0-B18.1) * - cd

Liczba zachorowań wg wieku, płci i środowiska

Grupy wieku	Miasto			Wieś			Ogółem		
	Mężczyźni	Kobiety	Ogółem	Mężczyźni	Kobiety	Ogółem	Mężczyźni	Kobiety	Ogółem
0-4	-	1	1	-	-	-	-	1	1
0	-	1	1	-	-	-	-	1	1
1	-	-	-	-	-	-	-	-	-
2	-	-	-	-	-	-	-	-	-
3	-	-	-	-	-	-	-	-	-
4	-	-	-	-	-	-	-	-	-
5-9	-	1	1	1	-	1	1	1	2
5	-	-	-	1	-	1	1	-	1
6	-	-	-	-	-	-	-	-	-
7	-	-	-	-	-	-	-	-	-
8	-	-	-	-	-	-	-	-	-
9	-	1	1	-	-	-	-	1	1
10-14	1	1	2	-	-	-	1	1	2
15-19	85	34	119	70	27	97	155	61	216
20-24	62	53	115	41	33	74	103	86	189
25-29	74	43	117	32	29	61	106	72	178
30-34	80	48	128	20	17	37	100	65	165
35-39	72	55	127	34	18	52	106	73	179
40-44	52	32	84	30	14	44	82	46	128
45-49	47	19	66	37	10	47	84	29	113
50-54	47	36	83	17	5	22	64	41	105
55-59	34	21	55	10	8	18	44	29	73
60-64	29	19	48	5	3	8	34	22	56
65-74	22	18	40	14	5	19	36	23	59
75+	12	14	26	8	5	13	20	19	39
Ogółem	617	395	1012	319	174	493	936	569	1505

Zapadalność (na 100 tys.) wg wieku, płci i środowiska

Grupy wieku	Miasto			Wieś			Ogółem		
	Mężczyźni	Kobiety	Ogółem	Mężczyźni	Kobiety	Ogółem	Mężczyźni	Kobiety	Ogółem
0-4	-	0,18	0,09	-	-	-	-	0,10	0,05
0	-	0,84	0,41	-	-	-	-	0,50	0,24
1	-	-	-	-	-	-	-	-	-
2	-	-	-	-	-	-	-	-	-
3	-	-	-	-	-	-	-	-	-
4	-	-	-	-	-	-	-	-	-
5-9	-	0,21	0,10	0,25	-	0,13	0,11	0,12	0,11
5	-	-	-	1,28	-	0,66	0,54	-	0,28
6	-	-	-	-	-	-	-	-	-
7	-	-	-	-	-	-	-	-	-
8	-	-	-	-	-	-	-	-	-
9	-	1,02	0,50	-	-	-	-	0,56	0,27
10-14	0,18	0,19	0,19	-	-	-	0,10	0,10	0,10
15-19	12,30	5,09	8,76	12,23	4,98	8,70	12,27	5,04	8,73
20-24	7,22	6,31	6,77	6,60	5,64	6,14	6,96	6,04	6,51
25-29	7,29	4,24	5,77	4,92	4,80	4,86	6,36	4,45	5,42
30-34	8,19	4,88	6,53	3,50	3,23	3,37	6,46	4,31	5,40
35-39	8,68	6,64	7,66	6,46	3,60	5,07	7,82	5,50	6,67
40-44	7,59	4,55	6,05	6,10	3,05	4,62	6,97	3,95	5,47
45-49	6,58	2,45	4,43	7,10	2,11	4,72	6,80	2,32	4,54
50-54	5,37	3,59	4,42	3,02	0,98	2,04	4,45	2,70	3,55
55-59	3,99	2,05	2,93	2,05	1,71	1,88	3,28	1,94	2,58
60-64	4,37	2,30	3,23	1,40	0,79	1,09	3,34	1,83	2,52
65-74	3,06	1,73	2,28	3,34	0,90	1,95	3,17	1,44	2,16
75+	2,46	1,42	1,76	2,47	0,78	1,34	2,46	1,17	1,60
Ogółem	5,60	3,22	4,35	4,30	2,32	3,31	5,08	2,88	3,94

* łącznie z zakażeniami mieszanymi HBV i HCV

WIRUSOWE ZAPALENIE WĄTROBY: TYPU B - PRZEWLEKŁE (B18.0-B18.1) * - cd

Podział procentowy wg wieku, płci i środowiska

Grupy wieku	Miasto			Wieś			Ogółem		
	Mężczyźni	Kobiety	Ogółem	Mężczyźni	Kobiety	Ogółem	Mężczyźni	Kobiety	Ogółem
0-4	-	0,3	0,1	-	-	-	-	0,2	0,1
0	-	0,3	0,1	-	-	-	-	0,2	0,1
1	-	-	-	-	-	-	-	-	-
2	-	-	-	-	-	-	-	-	-
3	-	-	-	-	-	-	-	-	-
4	-	-	-	-	-	-	-	-	-
5-9	-	0,3	0,1	0,3	-	0,2	0,1	0,2	0,1
5	-	-	-	0,3	-	0,2	0,1	-	0,1
6	-	-	-	-	-	-	-	-	-
7	-	-	-	-	-	-	-	-	-
8	-	-	-	-	-	-	-	-	-
9	-	0,3	0,1	-	-	-	-	0,2	0,1
10-14	0,2	0,3	0,2	-	-	-	0,1	0,2	0,1
15-19	13,8	8,6	11,8	21,9	15,5	19,7	16,6	10,7	14,4
20-24	10,0	13,4	11,4	12,9	19,0	15,0	11,0	15,1	12,6
25-29	12,0	10,9	11,6	10,0	16,7	12,4	11,3	12,7	11,8
30-34	13,0	12,2	12,6	6,3	9,8	7,5	10,7	11,4	11,0
35-39	11,7	13,9	12,5	10,7	10,3	10,5	11,3	12,8	11,9
40-44	8,4	8,1	8,3	9,4	8,0	8,9	8,8	8,1	8,5
45-49	7,6	4,8	6,5	11,6	5,7	9,5	9,0	5,1	7,5
50-54	7,6	9,1	8,2	5,3	2,9	4,5	6,8	7,2	7,0
55-59	5,5	5,3	5,4	3,1	4,6	3,7	4,7	5,1	4,9
60-64	4,7	4,8	4,7	1,6	1,7	1,6	3,6	3,9	3,7
65-74	3,6	4,6	4,0	4,4	2,9	3,9	3,8	4,0	3,9
75+	1,9	3,5	2,6	2,5	2,9	2,6	2,1	3,3	2,6
Ogółem	100,0	100,0	100,0	100,0	100,0	100,0	100,0	100,0	100,0

Rozkład sezonowy zachorowań

Miesiąc	Wg daty rejestracji	
	Liczba	%
I	66	4,4
II	118	7,8
III	155	10,3
IV	129	8,6
V	136	9,0
VI	138	9,2
VII	120	8,0
VIII	121	8,0
IX	129	8,6
X	116	7,7
XI	127	8,4
XII	150	10,0
Ogółem	1505	100,0

Liczba zachorowań i zapadalność (na 100 tys.) wg środowiska i liczby ludności w miastach

Środowisko	Liczba	Zapad.
MIASTO	1012	4,35
Miasto < 20 tys.	166	3,36
Miasto 20-49 tys.	160	3,82
Miasto 50-99 tys.	201	6,28
Miasto ≥ 100 tys.	485	4,43
WIEŚ	493	3,31
OGÓŁEM	1505	3,94

* łącznie z zakażeniami mieszanymi HBV i HCV

WIRUSOWE ZAPALENIE WĄTROBY: TYPU B - PRZEWLEKŁE (B18.0-B18.1) * - cd

Liczba zachorowań i zapadalność (na 100 tys.) wg środowiska i województw

Województwo		Miasto		Wieś		Ogółem	
		Liczba	Zapad.	Liczba	Zapad.	Liczba	Zapad.
POLSKA	2009 r.	849	3,64	427	2,87	1276	3,34
	2010 r.	1012	4,35	493	3,31	1505	3,94
1. Dolnośląskie		69	3,42	37	4,31	106	3,68
2. Kujawsko-Pomorskie		76	6,06	32	3,93	108	5,22
3. Lubelskie		31	3,08	33	2,87	64	2,97
4. Lubuskie		19	2,96	9	2,44	28	2,77
5. Łódzkie		122	7,50	52	5,70	174	6,85
6. Małopolskie		4	0,25	2	0,12	6	0,18
7. Mazowieckie		197	5,83	59	3,18	256	4,89
8. Opolskie		79	14,67	40	8,14	119	11,55
9. Podkarpackie		39	4,48	21	1,70	60	2,85
10. Podlaskie		5	0,70	3	0,64	8	0,67
11. Pomorskie		34	2,30	28	3,69	62	2,77
12. Śląskie		110	3,04	11	1,08	121	2,61
13. Świętokrzyskie		28	4,89	19	2,73	47	3,71
14. Warmińsko-Mazurskie		5	0,59	5	0,87	10	0,70
15. Wielkopolskie		182	9,52	132	8,79	314	9,20
16. Zachodniopomorskie		12	1,03	10	1,90	22	1,30

* łącznie z zakażeniami mieszanymi HBV i HCV

WIRUSOWE ZAPALENIE WĄTROBY: TYPU C (B17.1; B18.2) *

Liczba zachorowań (w kwartałach i ogółem), zapadalność oraz liczba i procent hospitalizowanych wg województw

Województwo		Liczba zachorowań w kwartałach				Liczba zachorowań w roku	Zapadalność na 100 tys.	Hospitalizacja	
		I	II	III	IV			Liczba	%
POLSKA	2009 r.	522	450	490	477	1939	5,08	1190	61,4
	2010 r.	483	504	493	506	1986	5,20	1168	58,8
1. Dolnośląskie		53	68	67	57	245	8,52	182	74,3
2. Kujawsko-Pomorskie		43	41	41	28	153	7,39	131	85,6
3. Lubelskie		28	30	27	25	110	5,10	65	59,1
4. Lubuskie		41	34	23	42	140	13,85	92	65,7
5. Łódzkie		38	26	33	36	133	5,24	113	85,0
6. Małopolskie		7	4	12	2	25	0,76	15	60,0
7. Mazowieckie		109	116	95	123	443	8,47	114	25,7
8. Opolskie		23	20	19	17	79	7,67	71	89,9
9. Podkarpackie		8	9	10	7	34	1,62	34	100,0
10. Podlaskie		5	8	6	5	24	2,02	18	75,0
11. Pomorskie		12	15	23	27	77	3,44	69	89,6
12. Śląskie		30	37	43	36	146	3,15	66	45,2
13. Świętokrzyskie		16	25	25	22	88	6,94	28	31,8
14. Warmińsko-Mazurskie		10	7	8	14	39	2,73	28	71,8
15. Wielkopolskie		49	50	53	59	211	6,18	115	54,5
16. Zachodniopomorskie		11	14	8	6	39	2,30	27	69,2

* wg definicji przypadku przyjętej w 2005 r.; łącznie z zakażeniami mieszanymi HBV i HCV

WIRUSOWE ZAPALENIE WĄTROBY: TYPU C (B17.1; B18.2) * - cd

Liczba zachorowań i zapadalność (na 100 tys.) wg wieku i województw

Województwo		Wiek w latach							
		0-4		5-9		10-14		15-19	
		Liczba	Zapad.	Liczba	Zapad.	Liczba	Zapad.	Liczba	Zapad.
POLSKA	2009 r.	6	0,31	2	0,11	11	0,53	95	3,69
	2010 r.	2	0,10	1	0,06	3	0,15	80	3,23
1. Dolnośląskie		-	-	-	-	-	-	4	2,32
2. Kujawsko-Pomorskie		-	-	-	-	-	-	17	12,13
3. Lubelskie		-	-	-	-	-	-	2	1,33
4. Lubuskie		-	-	-	-	-	-	5	7,50
5. Łódzkie		-	-	-	-	1	0,81	15	9,75
6. Małopolskie		-	-	-	-	-	-	-	-
7. Mazowieckie		1	0,35	-	-	1	0,38	10	3,18
8. Opolskie		-	-	-	-	-	-	1	1,53
9. Podkarpackie		-	-	-	-	-	-	1	0,65
10. Podlaskie		-	-	-	-	-	-	1	1,18
11. Pomorskie		-	-	-	-	-	-	1	0,68
12. Śląskie		1	0,44	-	-	-	-	3	1,08
13. Świętokrzyskie		-	-	-	-	1	1,49	3	3,53
14. Warmińsko-Mazurskie		-	-	-	-	-	-	-	-
15. Wielkopolskie		-	-	-	-	-	-	15	6,59
16. Zachodniopomorskie		-	-	1	1,27	-	-	2	1,84

Liczba zachorowań i zapadalność (na 100 tys.) wg wieku i województw - cd

Województwo		Wiek w latach							
		20-24		25-29		30-34		35-39	
		Liczba	Zapad.	Liczba	Zapad.	Liczba	Zapad.	Liczba	Zapad.
POLSKA	2009 r.	131	4,34	184	5,65	168	5,59	99	3,82
	2010 r.	127	4,37	175	5,33	165	5,40	143	5,33
1. Dolnośląskie		17	8,01	17	6,67	12	5,01	26	12,92
2. Kujawsko-Pomorskie		13	8,10	14	7,80	12	7,39	7	4,85
3. Lubelskie		6	3,45	7	3,77	11	6,98	10	7,05
4. Lubuskie		10	12,71	27	29,89	20	24,38	7	10,04
5. Łódzkie		11	6,18	14	6,73	15	7,57	12	6,86
6. Małopolskie		1	0,39	-	-	-	-	1	0,42
7. Mazowieckie		28	7,69	43	9,88	39	8,76	26	6,67
8. Opolskie		4	4,94	6	6,86	6	7,51	7	9,60
9. Podkarpackie		1	0,57	3	1,64	3	1,85	1	0,69
10. Podlaskie		2	2,05	2	1,97	1	1,16	2	2,51
11. Pomorskie		3	1,74	-	-	5	2,73	6	3,74
12. Śląskie		9	2,64	12	3,05	9	2,42	6	1,85
13. Świętokrzyskie		7	7,30	6	5,59	6	6,42	9	10,81
14. Warmińsko-Mazurskie		1	0,84	6	4,70	5	4,66	4	4,21
15. Wielkopolskie		13	4,88	13	4,30	19	6,67	16	6,50
16. Zachodniopomorskie		1	0,77	5	3,38	2	1,48	3	2,56

* wg definicji przypadku przyjętej w 2005 r.; łącznie z zakażeniami mieszanymi HBV i HCV

WIRUSOWE ZAPALENIE WĄTROBY: TYPU C (B17.1; B18.2) * - cd

Liczba zachorowań i zapadalność (na 100 tys.) wg wieku i województw - cd

Województwo		Wiek w latach							
		40-44		45-49		50-54		55-59	
		Liczba	Zapad.	Liczba	Zapad.	Liczba	Zapad.	Liczba	Zapad.
POLSKA	2009 r.	152	6,49	177	6,85	247	8,21	238	8,56
	2010 r.	157	6,71	191	7,68	303	10,26	193	6,81
1.	Dolnośląskie	21	12,69	32	17,41	46	19,41	26	10,88
2.	Kujawsko-Pomorskie	12	9,51	10	7,43	26	16,07	9	5,89
3.	Lubelskie	12	9,18	13	9,45	16	9,96	12	7,83
4.	Lubuskie	16	27,17	12	18,36	12	14,50	12	15,14
5.	Łódzkie	4	2,61	9	5,54	19	9,34	8	3,96
6.	Małopolskie	5	2,38	1	0,47	7	2,99	5	2,29
7.	Mazowieckie	34	10,69	35	10,82	61	15,38	52	13,30
8.	Opolskie	5	7,17	6	8,00	8	9,91	11	14,59
9.	Podkarpackie	1	0,75	4	2,86	7	4,65	2	1,44
10.	Podlaskie	2	2,62	4	4,85	2	2,21	3	3,87
11.	Pomorskie	5	3,68	7	4,93	16	9,57	9	5,49
12.	Śląskie	10	3,40	11	3,44	27	7,15	16	4,45
13.	Świętokrzyskie	3	3,99	12	14,57	13	13,03	5	5,18
14.	Warmińsko-Mazurskie	7	8,07	5	5,13	5	4,38	2	1,94
15.	Wielkopolskie	16	7,71	27	12,48	32	12,50	16	6,57
16.	Zachodniopomorskie	4	4,03	3	2,74	6	4,25	5	3,62

Liczba zachorowań i zapadalność (na 100 tys.) wg wieku i województw - cd

Województwo		Wiek w latach							
		60-64		65-74		75+		Razem	
		Liczba	Zapad.	Liczba	Zapad.	Liczba	Zapad.	Liczba	Zapad.
POLSKA	2009 r.	127	6,26	193	6,97	109	4,58	1939	5,08
	2010 r.	169	7,60	188	6,89	89	3,64	1986	5,20
1.	Dolnośląskie	15	8,25	20	10,10	9	4,77	245	8,52
2.	Kujawsko-Pomorskie	18	14,52	13	9,29	2	1,66	153	7,39
3.	Lubelskie	8	6,65	7	4,39	6	3,96	110	5,10
4.	Lubuskie	7	11,37	9	14,32	3	5,32	140	13,85
5.	Łódzkie	14	8,28	7	3,61	4	2,15	133	5,24
6.	Małopolskie	2	1,15	2	0,84	1	0,47	25	0,76
7.	Mazowieckie	34	11,25	55	14,34	24	6,38	443	8,47
8.	Opolskie	11	19,26	10	12,28	4	6,12	79	7,67
9.	Podkarpackie	2	1,86	5	3,45	4	3,05	34	1,62
10.	Podlaskie	-	-	3	3,40	2	2,29	24	2,02
11.	Pomorskie	9	7,01	12	8,08	4	3,19	77	3,44
12.	Śląskie	15	5,50	17	4,46	10	3,56	146	3,15
13.	Świętokrzyskie	12	15,73	8	8,33	3	3,22	88	6,94
14.	Warmińsko-Mazurskie	3	3,95	1	1,12	-	-	39	2,73
15.	Wielkopolskie	16	7,68	17	7,90	11	5,79	211	6,18
16.	Zachodniopomorskie	3	2,84	2	1,82	2	2,03	39	2,30

* wg definicji przypadku przyjętej w 2005 r.; łącznie z zakażeniami mieszanymi HBV i HCV

WIRUSOWE ZAPALENIE WĄTROBY: TYPU C (B17.1; B18.2) * - cd

Liczba zachorowań wg wieku, płci i środowiska

Grupy wieku	Miasto			Wieś			Ogółem		
	Mężczyźni	Kobiety	Ogółem	Mężczyźni	Kobiety	Ogółem	Mężczyźni	Kobiety	Ogółem
0-4	1	-	1	-	1	1	1	1	2
0	-	-	-	-	-	-	-	-	-
1	-	-	-	-	1	1	-	1	1
2	1	-	1	-	-	-	1	-	1
3	-	-	-	-	-	-	-	-	-
4	-	-	-	-	-	-	-	-	-
5-9	-	-	-	1	-	1	1	-	1
5	-	-	-	-	-	-	-	-	-
6	-	-	-	-	-	-	-	-	-
7	-	-	-	-	-	-	-	-	-
8	-	-	-	-	-	-	-	-	-
9	-	-	-	1	-	1	1	-	1
10-14	2	-	2	1	-	1	3	-	3
15-19	26	20	46	23	11	34	49	31	80
20-24	55	32	87	23	17	40	78	49	127
25-29	92	48	140	25	10	35	117	58	175
30-34	94	45	139	19	7	26	113	52	165
35-39	65	36	101	29	13	42	94	49	143
40-44	84	43	127	17	13	30	101	56	157
45-49	81	56	137	33	21	54	114	77	191
50-54	115	108	223	37	43	80	152	151	303
55-59	73	87	160	19	14	33	92	101	193
60-64	56	78	134	17	18	35	73	96	169
65-74	55	87	142	18	28	46	73	115	188
75+	35	36	71	5	13	18	40	49	89
Ogółem	834	676	1510	267	209	476	1101	885	1986

Zapadalność (na 100 tys.) wg wieku, płci i środowiska

Grupy wieku	Miasto			Wieś			Ogółem		
	Mężczyźni	Kobiety	Ogółem	Mężczyźni	Kobiety	Ogółem	Mężczyźni	Kobiety	Ogółem
0-4	0,17	-	0,09	-	0,25	0,12	0,10	0,10	0,10
0	-	-	-	-	-	-	-	-	-
1	-	-	-	-	1,20	0,58	-	0,49	0,24
2	0,84	-	0,43	-	-	-	0,49	-	0,25
3	-	-	-	-	-	-	-	-	-
4	-	-	-	-	-	-	-	-	-
5-9	-	-	-	0,25	-	0,13	0,11	-	0,06
5	-	-	-	-	-	-	-	-	-
6	-	-	-	-	-	-	-	-	-
7	-	-	-	-	-	-	-	-	-
8	-	-	-	-	-	-	-	-	-
9	-	-	-	1,16	-	0,60	0,53	-	0,27
10-14	0,36	-	0,19	0,21	-	0,11	0,29	-	0,15
15-19	3,76	3,00	3,38	4,02	2,03	3,05	3,88	2,56	3,23
20-24	6,41	3,81	5,12	3,70	2,91	3,32	5,27	3,44	4,37
25-29	9,06	4,74	6,90	3,84	1,66	2,79	7,02	3,58	5,33
30-34	9,62	4,58	7,09	3,32	1,33	2,37	7,30	3,44	5,40
35-39	7,84	4,35	6,09	5,51	2,60	4,09	6,93	3,69	5,33
40-44	12,26	6,11	9,14	3,45	2,83	3,15	8,58	4,81	6,71
45-49	11,34	7,22	9,19	6,33	4,42	5,42	9,22	6,16	7,68
50-54	13,15	10,76	11,88	6,56	8,39	7,43	10,57	9,96	10,26
55-59	8,56	8,50	8,53	3,89	2,99	3,45	6,86	6,77	6,81
60-64	8,44	9,46	9,01	4,77	4,73	4,75	7,16	7,97	7,60
65-74	7,66	8,38	8,09	4,30	5,04	4,72	6,42	7,22	6,89
75+	7,18	3,64	4,81	1,54	2,02	1,86	4,93	3,01	3,64
Ogółem	7,56	5,51	6,49	3,60	2,79	3,19	5,97	4,48	5,20

* wg definicji przypadku przyjętej w 2005 r.; łącznie z zakażeniami mieszanymi HBV i HCV

WIRUSOWE ZAPALENIE WĄTROBY: TYPU C (B17.1; B18.2) * - cd

Podział procentowy wg wieku, płci i środowiska

Grupy wieku	Miasto			Wieś			Ogółem		
	Mężczyźni	Kobiety	Ogółem	Mężczyźni	Kobiety	Ogółem	Mężczyźni	Kobiety	Ogółem
0-4	0,1	-	0,1	-	0,5	0,2	0,1	0,1	0,1
0	-	-	-	-	-	-	-	-	-
1	-	-	-	-	0,5	0,2	-	0,1	0,1
2	0,1	-	0,1	-	-	-	0,1	-	0,1
3	-	-	-	-	-	-	-	-	-
4	-	-	-	-	-	-	-	-	-
5-9	-	-	-	0,4	-	0,2	0,1	-	0,1
5	-	-	-	-	-	-	-	-	-
6	-	-	-	-	-	-	-	-	-
7	-	-	-	-	-	-	-	-	-
8	-	-	-	-	-	-	-	-	-
9	-	-	-	0,4	-	0,2	0,1	-	0,1
10-14	0,2	-	0,1	0,4	-	0,2	0,3	-	0,2
15-19	3,1	3,0	3,0	8,6	5,3	7,1	4,5	3,5	4,0
20-24	6,6	4,7	5,8	8,6	8,1	8,4	7,1	5,5	6,4
25-29	11,0	7,1	9,3	9,4	4,8	7,4	10,6	6,6	8,8
30-34	11,3	6,7	9,2	7,1	3,3	5,5	10,3	5,9	8,3
35-39	7,8	5,3	6,7	10,9	6,2	8,8	8,5	5,5	7,2
40-44	10,1	6,4	8,4	6,4	6,2	6,3	9,2	6,3	7,9
45-49	9,7	8,3	9,1	12,4	10,0	11,3	10,4	8,7	9,6
50-54	13,8	16,0	14,8	13,9	20,6	16,8	13,8	17,1	15,3
55-59	8,8	12,9	10,6	7,1	6,7	6,9	8,4	11,4	9,7
60-64	6,7	11,5	8,9	6,4	8,6	7,4	6,6	10,8	8,5
65-74	6,6	12,9	9,4	6,7	13,4	9,7	6,6	13,0	9,5
75+	4,2	5,3	4,7	1,9	6,2	3,8	3,6	5,5	4,5
Ogółem	100,0	100,0	100,0	100,0	100,0	100,0	100,0	100,0	100,0

Rozkład sezonowy zachorowań

Miesiąc	Wg daty rejestracji	
	Liczba	%
I	104	5,2
II	168	8,5
III	211	10,6
IV	180	9,1
V	173	8,7
VI	151	7,6
VII	144	7,3
VIII	157	7,9
IX	192	9,7
X	129	6,5
XI	175	8,8
XII	202	10,2
Ogółem	1986	100,0

Liczba zachorowań i zapadalność (na 100 tys.) wg środowiska i liczby ludności w miastach

Środowisko	Liczba	Zapad.
MIASTO	1510	6,49
Miasto < 20 tys.	237	4,80
Miasto 20-49 tys.	214	5,10
Miasto 50-99 tys.	207	6,47
Miasto ≥ 100 tys.	852	7,78
WIEŚ	476	3,19
OGÓŁEM	1986	5,20

* wg definicji przypadku przyjętej w 2005 r.; łącznie z zakażeniami mieszanymi HBV i HCV

WIRUSOWE ZAPALENIE WĄTROBY: TYPU C (B17.1; B18.2) * - cd

Liczba zachorowań i zapadalność (na 100 tys.) wg środowiska i województw

Województwo		Miasto		Wieś		Ogółem	
		Liczba	Zapad.	Liczba	Zapad.	Liczba	Zapad.
POLSKA	2009 r.	1522	6,53	417	2,81	1939	5,08
	2010 r.	1510	6,49	476	3,19	1986	5,20
1. Dolnośląskie		201	9,95	44	5,13	245	8,52
2. Kujawsko-Pomorskie		102	8,13	51	6,26	153	7,39
3. Lubelskie		62	6,17	48	4,17	110	5,10
4. Lubuskie		107	16,66	33	8,96	140	13,85
5. Łódzkie		110	6,76	23	2,52	133	5,24
6. Małopolskie		16	0,98	9	0,54	25	0,76
7. Mazowieckie		381	11,27	62	3,35	443	8,47
8. Opolskie		54	10,03	25	5,09	79	7,67
9. Podkarpackie		20	2,30	14	1,14	34	1,62
10. Podlaskie		16	2,23	8	1,70	24	2,02
11. Pomorskie		54	3,65	23	3,03	77	3,44
12. Śląskie		130	3,59	16	1,57	146	3,15
13. Świętokrzyskie		45	7,86	43	6,18	88	6,94
14. Warmińsko-Mazurskie		29	3,40	10	1,74	39	2,73
15. Wielkopolskie		155	8,11	56	3,73	211	6,18
16. Zachodniopomorskie		28	2,40	11	2,09	39	2,30

* wg definicji przypadku z 2005 r.; łącznie z zakażeniami mieszanymi HBV i HCV

WIRUSOWE ZAPALENIE WĄTROBY: TYPU C - Z WYŁĄCZENIEM ZAKAŻEŃ MIESZANYCH HBV i HCV (B17.1; B18.2) *

Liczba zachorowań (w kwartałach i ogółem), zapadalność oraz liczba i procent hospitalizowanych wg województw

Województwo		Liczba zachorowań w kwartałach				Liczba zachorowań w roku	Zapadalność na 100 tys.	Hospitalizacja	
		I	II	III	IV			Liczba	%
POLSKA	2009 r.	512	441	478	468	1899	4,98	1162	61,2
	2010 r.	473	496	486	493	1948	5,10	1143	58,7
1. Dolnośląskie		53	68	67	57	245	8,52	182	74,3
2. Kujawsko-Pomorskie		42	41	41	27	151	7,30	129	85,4
3. Lubelskie		27	30	27	25	109	5,06	65	59,6
4. Lubuskie		40	32	23	41	136	13,46	88	64,7
5. Łódzkie		36	25	33	34	128	5,04	109	85,2
6. Małopolskie		7	4	12	2	25	0,76	15	60,0
7. Mazowieckie		105	114	91	120	430	8,22	110	25,6
8. Opolskie		23	20	19	17	79	7,67	71	89,9
9. Podkarpackie		8	9	10	7	34	1,62	34	100,0
10. Podlaskie		5	8	6	4	23	1,93	17	73,9
11. Pomorskie		12	14	23	26	75	3,35	67	89,3
12. Śląskie		30	37	42	36	145	3,13	65	44,8
13. Świętokrzyskie		16	25	24	20	85	6,70	26	30,6
14. Warmińsko-Mazurskie		10	7	8	14	39	2,73	28	71,8
15. Wielkopolskie		48	48	52	57	205	6,00	110	53,7
16. Zachodniopomorskie		11	14	8	6	39	2,30	27	69,2

* wg definicji przypadku przyjętej w 2005 r.

WIRUSOWE ZAPALENIE WĄTROBY: INNE I NIE OKREŚLONE (B17.0; B17.2-B17.8; B18.8-B18.9; B19)

Liczba zachorowań (w kwartałach i ogółem), zapadalność oraz liczba i procent hospitalizowanych wg województw

Województwo		Liczba zachorowań w kwartałach				Liczba zachorowań w roku	Zapadalność na 100 tys.	Hospitalizacja	
		I	II	III	IV			Liczba	%
POLSKA	2009 r.	19	16	14	29	78	0,20	77	98,7
	2010 r.	19	11	14	16	60	0,16	60	100,0
1. Dolnośląskie		2	1	1	4	8	0,28	8	100,0
2. Kujawsko-Pomorskie		-	-	-	-	-	-	x	
3. Lubelskie		1	-	-	-	1	0,05	1	100,0
4. Lubuskie		-	-	1	-	1	0,10	1	100,0
5. Łódzkie		3	2	4	1	10	0,39	10	100,0
6. Małopolskie		-	-	-	-	-	-	x	
7. Mazowieckie		2	1	-	-	3	0,06	3	100,0
8. Opolskie		-	2	2	3	7	0,68	7	100,0
9. Podkarpackie		-	-	-	-	-	-	x	
10. Podlaskie		2	1	1	-	4	0,34	4	100,0
11. Pomorskie		-	-	-	-	-	-	x	
12. Śląskie		3	1	4	5	13	0,28	13	100,0
13. Świętokrzyskie		2	-	1	2	5	0,39	5	100,0
14. Warmińsko-Mazurskie		1	1	-	1	3	0,21	3	100,0
15. Wielkopolskie		2	1	-	-	3	0,09	3	100,0
16. Zachodniopomorskie		1	1	-	-	2	0,12	2	100,0

AIDS - ZESPÓŁ NABYTEGO UPOŚLEDZENIA ODPORNOŚCI (B20-B24)

Liczba zgłoszonych zachorowań (w kwartałach i ogółem), zapadalność oraz liczba i procent hospitalizowanych wg województw

Województwo		Liczba zachorowań w kwartałach				Liczba zachorowań w roku	Zapadalność na 100 tys.	Hospitalizacja	
		I	II	III	IV			Liczba	%
POLSKA	2009 r.	47	33	22	48	150	0,39	147	98,0
	2010 r.	25	37	32	63	157	0,41	154	98,1
1. Dolnośląskie		4	6	8	15	33	1,15	33	100,0
2. Kujawsko-Pomorskie		-	2	2	2	6	0,29	6	100,0
3. Lubelskie		2	-	4	2	8	0,37	5	62,5
4. Lubuskie		2	5	2	-	9	0,89	9	100,0
5. Łódzkie		1	6	3	6	16	0,63	16	100,0
6. Małopolskie		1	-	1	2	4	0,12	4	100,0
7. Mazowieckie		2	2	-	1	5	0,10	5	100,0
8. Opolskie		4	-	4	1	9	0,87	9	100,0
9. Podkarpackie		2	1	1	1	5	0,24	5	100,0
10. Podlaskie		-	-	-	1	1	0,08	1	100,0
11. Pomorskie		-	8	-	20	28	1,25	28	100,0
12. Śląskie		4	6	4	4	18	0,39	18	100,0
13. Świętokrzyskie		1	-	-	-	1	0,08	1	100,0
14. Warmińsko-Mazurskie		-	-	-	4	4	0,28	4	100,0
15. Wielkopolskie		1	1	2	4	8	0,23	8	100,0
16. Zachodniopomorskie		1	-	1	-	2	0,12	2	100,0

AIDS - ZESPÓŁ NABYTEGO UPOŚLEDZENIA ODPORNOŚCI (B20-B24) - cd

Liczba rozpoznanych zachorowań (w kwartałach i ogółem), zapadalność oraz liczba i procent hospitalizowanych wg województw *
(Dane Zakładu Epidemiologii NIZP-PZH)

Województwo		Liczba zachorowań w kwartałach				Liczba zachorowań w roku	Zapadalność na 100 tys.	Hospitalizacja	
		I	II	III	IV			Liczba	%
POLSKA	2009 r.	35	29	30	33	127	0,33	125	98,4
	2010 r.	36	46	44	42	168	0,44	166	98,8
1. Dolnośląskie		7	10	8	10	35	1,22	35	100,0
2. Kujawsko-Pomorskie		-	2	3	-	5	0,24	5	100,0
3. Lubelskie		2	3	2	-	7	0,32	6	85,7
4. Lubuskie		5	1	2	2	10	0,99	10	100,0
5. Łódzkie		2	8	1	7	18	0,71	18	100,0
6. Małopolskie		1	-	3	2	6	0,18	6	100,0
7. Mazowieckie		4	5	-	1	10	0,19	10	100,0
8. Opolskie		2	2	1	1	6	0,58	6	100,0
9. Podkarpackie		2	-	-	2	4	0,19	3	75,0
10. Podlaskie		-	-	1	1	2	0,17	2	100,0
11. Pomorskie		3	6	5	5	19	0,85	19	100,0
12. Śląskie		3	4	5	5	17	0,37	17	100,0
13. Świętokrzyskie		1	-	-	-	1	0,08	1	100,0
14. Warmińsko-Mazurskie		1	1	5	1	8	0,56	8	100,0
15. Wielkopolskie		1	3	4	3	11	0,32	11	100,0
16. Zachodniopomorskie		2	1	4	2	9	0,53	9	100,0

Liczba rozpoznanych zachorowań wg wieku, płci i grupy przenoszenia zakażenia *
(Dane Zakładu Epidemiologii NIZP-PZH)

Grupy wieku	Płeć			Grupa przenoszenia zakażenia					
	Mężczyźni	Kobiety	Ogółem	MSM	IDU	Hetero	Inni	Brak danych	Ogółem
0-9	-	1	1	-	-	-	1 ^a	-	1
10-19	1	-	1	-	-	1	-	-	1
20-29	16	7	23	2	12	8	-	1	23
30-39	56	12	68	15	31	14	-	8	68
40-49	31	12	43	8	18	14	-	3	43
50-59	19	7	26	2	7	9	-	8	26
60+	4	2	6	1	-	4	-	1	6
Ogółem	127	41	168	28	68	50	1	21	168

MSM - mężczyźni utrzymujący kontakty seksualne z mężczyznami; IDU - stosujący środki odurzające we wstrzyknięciach; Hetero - zakażeni drogą ryzykownych kontaktów heteroseksualnych; ^a - dziecko zakażone od matki.

* na podstawie jednostkowych raportów z Wojewódzkich Stacji Sanitarno-Epidemiologicznych

NOWO WYKRYTE ZAKAŻENIA HIV (w tym Z21)

Liczba zakażeń (w kwartałach i ogółem), zapadalność oraz liczba i procent hospitalizowanych wg województw

Województwo		Liczba zachorowań w kwartałach				Liczba zachorowań w roku	Zapadalność na 100 tys.	Hospitalizacja	
		I	II	III	IV			Liczba	%
POLSKA	2009 r.	159	178	160	219	716	1,88	164	22,9
	2010 r.	191	142	193	239	765	2,00	244	31,9
1.	Dolnośląskie	25	28	37	41	131	4,55	24	18,3
2.	Kujawsko-Pomorskie	5	5	11	10	31	1,50	24	77,4
3.	Lubelskie	-	2	3	11	16	0,74	5	31,3
4.	Lubuskie	1	10	11	11	33	3,27	11	33,3
5.	Łódzkie	9	3	7	23	42	1,65	19	45,2
6.	Małopolskie	4	6	-	8	18	0,54	10	55,6
7.	Mazowieckie	56	24	28	54	162	3,10	17	10,5
8.	Opolskie	7	9	3	5	24	2,33	4	16,7
9.	Podkarpackie	3	-	3	-	6	0,29	4	66,7
10.	Podlaskie	7	5	6	5	23	1,93	2	8,7
11.	Pomorskie	7	6	1	17	31	1,39	10	32,3
12.	Śląskie	28	24	32	23	107	2,31	40	37,4
13.	Świętokrzyskie	1	1	-	-	2	0,16	2	100,0
14.	Warmińsko-Mazurskie	6	5	7	3	21	1,47	12	57,1
15.	Wielkopolskie	23	8	25	21	77	2,26	41	53,2
16.	Zachodniopomorskie	9	6	19	7	41	2,42	19	46,3

Badania w kierunku przeciwciał anti-HIV oraz nowo wykrywane zakażenia HIV
(Dane Zakładu Epidemiologii NIZP-PZH)

Grupa badanych	Liczba badań ogółem ^a	Nowo wykryte zakażenia	
		Liczba osób ^b	Częstość ^c
Mężczyźni utrzymujący kontakty seksualne z mężczyznami (MSM)	349	151	43,3
Stosujący środki odurzające we wstrzyknięciach (IDU)	657	36	5,5
Kobiety świadczące usługi seksualne (FSM)	27	-	-
Biorcy krwi, nasienia, tkanek i narządów	1495	1	0,07
Chorzy na hemofilię	739	-	-
Osoby utrzymujące ryzykowne kontakty heteroseksualne	4047	90	2,2
Osoby z w/w grup razem	7314	278	3,8
Dawcy krwi (liczba donacji)	1220589	-	-
Dawcy nasienia, tkanek i narządów	344	-	-
Inni / brak danych	216873	636	0,3
Obywatele polscy ogółem	1445120	914	0,06
Obcokrajowcy	1613	29	1,8

^a - na podstawie rocznych sprawozdań z laboratoriów wykonujących badania przesiewowe w kierunku HIV (dane niepełne); ^b - na podstawie jednostkowych raportów z Wojewódzkich Stacji Sanitarno-Epidemiologicznych; ^c - nowo wykryte zakażenia w stosunku do wykonanych badań (w przeliczeniu na 100 badań)

ŚWINKA /NAGMINNE ZAPALENIE PRZYUSZNICY/ (B26)

Liczba zachorowań (w kwartałach i ogółem), zapadalność oraz liczba i procent hospitalizowanych wg województw

Województwo		Liczba zachorowań w kwartałach				Liczba zachorowań w roku	Zapadalność na 100 tys.	Hospitalizacja	
		I	II	III	IV			Liczba	%
POLSKA	2009 r.	893	745	674	642	2954	7,7	35	1,18
	2010 r.	638	710	627	779	2754	7,2	32	1,16
1. Dolnośląskie		34	32	47	45	158	5,5	1	0,63
2. Kujawsko-Pomorskie		42	41	35	56	174	8,4	3	1,72
3. Lubelskie		37	37	32	34	140	6,5	3	2,14
4. Lubuskie		30	29	34	31	124	12,3	-	-
5. Łódzkie		40	57	31	43	171	6,7	5	2,92
6. Małopolskie		57	35	55	74	221	6,7	2	0,90
7. Mazowieckie		60	102	70	103	335	6,4	-	-
8. Opolskie		25	25	22	22	94	9,1	3	3,19
9. Podkarpackie		17	35	24	31	107	5,1	2	1,87
10. Podlaskie		18	21	23	34	96	8,1	4	4,17
11. Pomorskie		26	35	27	35	123	5,5	2	1,63
12. Śląskie		89	104	96	122	411	8,9	1	0,24
13. Świętokrzyskie		29	29	15	26	99	7,8	2	2,02
14. Warmińsko-Mazurskie		27	16	29	29	101	7,1	-	-
15. Wielkopolskie		85	76	65	69	295	8,6	3	1,02
16. Zachodniopomorskie		22	36	22	25	105	6,2	1	0,95

Liczba zachorowań wg wieku, płci i środowiska

Grupy wieku	Miasto			Wieś			Ogółem		
	Mężczyźni	Kobiety	Ogółem	Mężczyźni	Kobiety	Ogółem	Mężczyźni	Kobiety	Ogółem
0-4	215	125	340	155	68	223	370	193	563
0	5	6	11	8	2	10	13	8	21
1	10	7	17	11	6	17	21	13	34
2	42	15	57	31	17	48	73	32	105
3	65	30	95	46	16	62	111	46	157
4	93	67	160	59	27	86	152	94	246
5-9	342	238	580	222	159	381	564	397	961
5	97	59	156	65	38	103	162	97	259
6	72	54	126	54	30	84	126	84	210
7	63	43	106	46	47	93	109	90	199
8	68	39	107	26	18	44	94	57	151
9	42	43	85	31	26	57	73	69	142
10-14	167	123	290	119	120	239	286	243	529
15-19	94	71	165	65	55	120	159	126	285
20-24	34	35	69	18	19	37	52	54	106
25-29	27	23	50	14	15	29	41	38	79
30-34	20	16	36	14	17	31	34	33	67
35-39	16	6	22	-	6	6	16	12	28
40-44	6	4	10	4	8	12	10	12	22
45-49	6	13	19	3	7	10	9	20	29
50-54	5	15	20	3	10	13	8	25	33
55-59	3	11	14	1	4	5	4	15	19
60-64	4	6	10	2	5	7	6	11	17
65-74	1	2	3	-	5	5	1	7	8
75+	3	3	6	-	2	2	3	5	8
Ogółem	943	691	1634	620	500	1120	1563	1191	2754

ŚWINKA /NAGMINNE ZAPALENIE PRZYUSZNICY/ (B26) - cd

Rozkład sezonowy zachorowań

Miesiąc	Wg daty zachorowania		Wg daty rejestracji	
	Liczba	%	Liczba	%
I	202	7,4	209	7,6
II	193	7,1	185	6,7
III	235	8,6	244	8,9
IV	221	8,1	229	8,3
V	241	8,9	220	8,0
VI	259	9,5	261	9,5
VII	229	8,4	215	7,8
VIII	196	7,2	214	7,8
IX	197	7,2	198	7,2
X	260	9,6	258	9,4
XI	239	8,8	235	8,5
XII	247	9,1	286	10,4
Ogółem	2719	100,0	2754	100,0

Liczba zachorowań i zapadalność (na 100 tys.) wg płci, środowiska i liczby ludności w miastach

Środowisko	Mężczyźni		Kobiety		Ogółem	
	Liczba	Zapad.	Liczba	Zapad.	Liczba	Zapad.
MIASTO	943	8,6	691	5,6	1634	7,0
Miasto < 20 tys.	189	8,0	156	6,1	345	7,0
Miasto 20-49 tys.	188	9,4	118	5,4	306	7,3
Miasto 50-99 tys.	148	9,7	97	5,8	245	7,7
Miasto ≥ 100 tys.	418	8,1	320	5,5	738	6,7
WIEŚ	620	8,4	500	6,7	1120	7,5
OGÓŁEM	1563	8,5	1191	6,0	2754	7,2

Liczba zachorowań osób szczepionych i nieszczepionych wg wieku i płci

Grupy wieku	Nieszczepieni			Zaszczepieni jedną dawką			Zaszczepieni dwiema dawkami			Brak danych o szczepieniu			Ogółem
	Mężczyźni	Kobiety	Ogółem	Mężczyźni	Kobiety	Ogółem	Mężczyźni	Kobiety	Ogółem	Mężczyźni	Kobiety	Ogółem	
0-4	52	27	79	259	141	400	1	-	1	58	25	83	563
0	7	6	13	2	2	4	1	-	1	3	-	3	21
1	7	4	11	11	8	19	-	-	-	3	1	4	34
2	9	2	11	55	25	80	-	-	-	9	5	14	105
3	13	4	17	78	37	115	-	-	-	20	5	25	157
4	16	11	27	113	69	182	-	-	-	23	14	37	246
5-9	126	78	204	346	251	597	12	12	24	80	56	136	961
5	20	7	27	126	76	202	-	-	-	16	14	30	259
6	12	5	17	92	62	154	-	1	1	22	16	38	210
7	28	20	48	61	58	119	-	1	1	20	11	31	199
8	43	28	71	33	18	51	2	2	4	16	9	25	151
9	23	18	41	34	37	71	10	8	18	6	6	12	142
10-14	66	33	99	115	136	251	24	40	64	51	34	85	529
15-19	113	69	182	16	34	50	2	3	5	28	20	48	285
20-24	39	33	72	-	1	1	-	1	1	13	19	32	106
25-29	26	19	45	-	1	1	-	-	-	15	18	33	79
30-34	25	21	46	1	-	1	-	-	-	8	12	20	67
35-39	11	10	21	1	-	1	-	-	-	4	2	6	28
40-44	9	9	18	-	-	-	-	-	-	1	3	4	22
45-49	6	11	17	-	-	-	-	-	-	3	9	12	29
50-54	7	16	23	-	-	-	-	-	-	1	9	10	33
55-59	4	12	16	-	-	-	-	-	-	-	3	3	19
60-64	4	8	12	-	-	-	-	-	-	2	3	5	17
65-74	-	3	3	-	-	-	-	-	-	1	4	5	8
75+	3	4	7	-	-	-	-	-	-	-	1	1	8
Ogółem	491	353	844	738	564	1302	69	56	125	265	218	483	2754

ZIMNICA /MALARIA/: OGÓŁEM (B50-B54; P37.3-P37.4)

Liczba zachorowań (w kwartałach i ogółem), zapadalność oraz liczba i procent hospitalizowanych wg województw

Województwo *		Liczba zachorowań w kwartałach				Liczba zachorowań w roku	Zapadalność na 100 tys.	Hospitalizacja	
		I	II	III	IV			Liczba	%
POLSKA	2009 r.	1	2	12	7	22	0,06	21	95,5
	2010 r.	1	6	14	14	35	0,09	35	100,0
1. Dolnośląskie		-	-	1	-	1	0,03	1	100,0
3. Lubelskie		-	-	1	-	1	0,05	1	100,0
5. Łódzkie		-	-	4	4	8	0,32	8	100,0
6. Małopolskie		-	-	1	-	1	0,03	1	100,0
7. Mazowieckie		1	-	3	1	5	0,10	5	100,0
9. Podkarpackie		-	-	1	-	1	0,05	1	100,0
11. Pomorskie		-	-	1	1	2	0,09	2	100,0
12. Śląskie		-	1	1	2	4	0,09	4	100,0
15. Wielkopolskie		-	2	-	-	2	0,06	2	100,0
16. Zachodniopomorskie		-	3	1	6	10	0,59	10	100,0

* pominięto województwa, w których nie zarejestrowano zachorowań

BĄBLOWICA /ECHINOKOZOZA/ (B67)

Liczba zachorowań (w kwartałach i ogółem), zapadalność oraz liczba i procent hospitalizowanych wg województw

Województwo *		Liczba zachorowań w kwartałach				Liczba zachorowań w roku	Zapadalność na 100 tys.	Hospitalizacja	
		I	II	III	IV			Liczba	%
POLSKA	2009 r.	3	3	10	9	25	0,07	23	92,0
	2010 r.	9	9	11	7	36	0,09	26	72,2
2. Kujawsko-Pomorskie		-	-	1	-	1	0,05	-	-
3. Lubelskie		3	2	2	-	7	0,32	5	71,4
7. Mazowieckie		1	1	5	5	12	0,23	10	83,3
9. Podkarpackie		-	2	-	1	3	0,14	-	-
10. Podlaskie		-	2	2	-	4	0,34	4	100,0
14. Warmińsko-Mazurskie		5	2	1	1	9	0,63	7	77,8

* pominięto województwa, w których nie zarejestrowano zachorowań

WŁOŚNICA (B75)

Liczba zachorowań (w kwartałach i ogółem), zapadalność oraz liczba i procent hospitalizowanych wg województw

Województwo *		Liczba zachorowań w kwartałach				Liczba zachorowań w roku	Zapadalność na 100 tys.	Hospitalizacja	
		I	II	III	IV			Liczba	%
POLSKA	2009 r.	30	5	1	-	36	0,09	25	69,4
	2010 r.	31	18	1	1	51	0,13	22	43,1
7. Mazowieckie		-	1	-	1	2	0,04	2	100,0
10. Podlaskie		7	-	-	-	7	0,59	4	57,1
11. Pomorskie		14	-	-	-	14	0,63	3	21,4
14. Warmińsko-Mazurskie		10	1	1	-	12	0,84	7	58,3
15. Wielkopolskie		-	16	-	-	16	0,47	6	37,5

* pominięto województwa, w których nie zarejestrowano zachorowań

CHOROBA WYWOŁANA PRZEZ STREPTOCOCCUS PNEUMONIAE, INWAZYJNA: OGÓŁEM (B95.3; A40.3)

Liczba zachorowań (w kwartałach i ogółem), zapadalność oraz liczba i procent hospitalizowanych wg województw *

Województwo		Liczba zachorowań w kwartałach				Liczba zachorowań w roku	Zapadalność na 100 tys.	Hospitalizacja	
		I	II	III	IV			Liczba	%
POLSKA	2009 r.	72	83	52	67	274	0,72	274	100,0
	2010 r.	107	116	45	96	364	0,95	364	100,0
1. Dolnośląskie		5	3	1	2	11	0,38	11	100,0
2. Kujawsko-Pomorskie		7	16	3	6	32	1,55	32	100,0
3. Lubelskie		6	4	1	2	13	0,60	13	100,0
4. Lubuskie		1	2	1	7	11	1,09	11	100,0
5. Łódzkie		8	7	3	3	21	0,83	21	100,0
6. Małopolskie		8	5	3	7	23	0,70	23	100,0
7. Mazowieckie		21	19	9	21	70	1,34	70	100,0
8. Opolskie		4	4	3	2	13	1,26	13	100,0
9. Podkarpackie		2	5	4	3	14	0,67	14	100,0
10. Podlaskie		1	3	2	1	7	0,59	7	100,0
11. Pomorskie		21	13	3	9	46	2,06	46	100,0
12. Śląskie		6	13	3	13	35	0,75	35	100,0
13. Świętokrzyskie		-	3	-	3	6	0,47	6	100,0
14. Warmińsko-Mazurskie		2	2	1	6	11	0,77	11	100,0
15. Wielkopolskie		13	8	7	8	36	1,05	36	100,0
16. Zachodniopomorskie		2	9	1	3	15	0,89	15	100,0

CHOROBA WYWOŁANA PRZEZ STREPTOCOCCUS PNEUMONIAE, INWAZYJNA: ZAPALENIE OPON MÓZGOWYCH I/LUB MÓZGU (B95.3/G04.2; G00.1)

Liczba zachorowań (w kwartałach i ogółem), zapadalność oraz liczba i procent hospitalizowanych wg województw

Województwo		Liczba zachorowań w kwartałach				Liczba zachorowań w roku	Zapadalność na 100 tys.	Hospitalizacja	
		I	II	III	IV			Liczba	%
POLSKA	2009 r.	42	49	37	35	163	0,43	163	100,0
	2010 r.	55	55	28	42	180	0,47	180	100,0
1. Dolnośląskie		3	2	1	2	8	0,28	8	100,0
2. Kujawsko-Pomorskie		5	8	1	4	18	0,87	18	100,0
3. Lubelskie		5	1	1	2	9	0,42	9	100,0
4. Lubuskie		1	-	-	5	6	0,59	6	100,0
5. Łódzkie		6	5	1	3	15	0,59	15	100,0
6. Małopolskie		6	2	2	2	12	0,36	12	100,0
7. Mazowieckie		9	9	6	5	29	0,55	29	100,0
8. Opolskie		1	1	1	-	3	0,29	3	100,0
9. Podkarpackie		1	2	4	1	8	0,38	8	100,0
10. Podlaskie		1	2	2	1	6	0,50	6	100,0
11. Pomorskie		8	5	1	4	18	0,81	18	100,0
12. Śląskie		2	5	2	5	14	0,30	14	100,0
13. Świętokrzyskie		-	2	-	2	4	0,32	4	100,0
14. Warmińsko-Mazurskie		-	1	-	2	3	0,21	3	100,0
15. Wielkopolskie		7	5	5	3	20	0,59	20	100,0
16. Zachodniopomorskie		-	5	1	1	7	0,41	7	100,0

CHOROBA WYWOŁANA PRZEZ STREPTOCOCCUS PNEUMONIAE, INWAZYJNA: ZAPALENIE OPON MÓZGOWYCH I/LUB MÓZGU (B95.3/G04.2; G00.1) - cd

Liczba zachorowań wg wieku, płci i środowiska

Grupy wieku	Miasto			Wieś			Ogółem		
	Mężczyźni	Kobiety	Ogółem	Mężczyźni	Kobiety	Ogółem	Mężczyźni	Kobiety	Ogółem
0-4	12	7	19	13	10	23	25	17	42
0	7	3	10	7	4	11	14	7	21
1	1	1	2	2	3	5	3	4	7
2	1	1	2	1	3	4	2	4	6
3	-	2	2	1	-	1	1	2	3
4	3	-	3	2	-	2	5	-	5
5-9	3	-	3	2	3	5	5	3	8
5	1	-	1	1	-	1	2	-	2
6	-	-	-	-	2	2	-	2	2
7	1	-	1	-	-	-	1	-	1
8	1	-	1	-	1	1	1	1	2
9	-	-	-	1	-	1	1	-	1
10-14	2	-	2	3	2	5	5	2	7
15-19	-	1	1	3	-	3	3	1	4
20-24	-	2	2	-	1	1	-	3	3
25-29	3	-	3	-	-	-	3	-	3
30-34	5	1	6	3	-	3	8	1	9
35-39	8	-	8	6	-	6	14	-	14
40-44	4	-	4	4	2	6	8	2	10
45-49	6	1	7	3	-	3	9	1	10
50-54	9	3	12	6	3	9	15	6	21
55-59	3	6	9	2	1	3	5	7	12
60-64	8	4	12	2	1	3	10	5	15
65-74	3	6	9	2	3	5	5	9	14
75+	3	3	6	2	-	2	5	3	8
Ogółem	69	34	103	51	26	77	120	60	180

Zapadalność (na 100 tys.) wg wieku, płci i środowiska

Grupy wieku	Miasto			Wieś			Ogółem		
	Mężczyźni	Kobiety	Ogółem	Mężczyźni	Kobiety	Ogółem	Mężczyźni	Kobiety	Ogółem
0-4	2,02	1,25	1,64	3,06	2,50	2,79	2,45	1,77	2,12
0	5,52	2,53	4,08	7,86	4,81	6,38	6,49	3,47	5,03
1	0,80	0,84	0,82	2,26	3,59	2,91	1,40	1,98	1,68
2	0,84	0,88	0,86	1,16	3,68	2,39	0,97	2,05	1,50
3	-	1,86	0,91	1,22	-	0,63	0,51	1,08	0,79
4	2,73	-	1,41	2,53	-	1,30	2,65	-	1,36
5-9	0,58	-	0,30	0,50	0,79	0,64	0,55	0,35	0,45
5	0,94	-	0,49	1,28	-	0,66	1,09	-	0,56
6	-	-	-	-	2,73	1,32	-	1,17	0,57
7	0,99	-	0,51	-	-	-	0,56	-	0,29
8	0,99	-	0,51	-	1,28	0,62	0,55	0,58	0,56
9	-	-	-	1,16	-	0,60	0,53	-	0,27
10-14	0,36	-	0,19	0,63	0,44	0,53	0,49	0,20	0,35
15-19	-	0,15	0,07	0,52	-	0,27	0,24	0,08	0,16
20-24	-	0,24	0,12	-	0,17	0,08	-	0,21	0,10
25-29	0,30	-	0,15	-	-	-	0,18	-	0,09
30-34	0,51	0,10	0,31	0,52	-	0,27	0,52	0,07	0,29
35-39	0,96	-	0,48	1,14	-	0,58	1,03	-	0,52
40-44	0,58	-	0,29	0,81	0,44	0,63	0,68	0,17	0,43
45-49	0,84	0,13	0,47	0,58	-	0,30	0,73	0,08	0,40
50-54	1,03	0,30	0,64	1,06	0,59	0,84	1,04	0,40	0,71
55-59	0,35	0,59	0,48	0,41	0,21	0,31	0,37	0,47	0,42
60-64	1,21	0,49	0,81	0,56	0,26	0,41	0,98	0,41	0,67
65-74	0,42	0,58	0,51	0,48	0,54	0,51	0,44	0,56	0,51
75+	0,62	0,30	0,41	0,62	-	0,21	0,62	0,18	0,33
Ogółem	0,63	0,28	0,44	0,69	0,35	0,52	0,65	0,30	0,47

CHOROBA WYWOŁANA PRZEZ STREPTOCOCCUS PNEUMONIAE, INWAZYJNA: ZAPALENIE OPON MÓZGOWYCH I/LUB MÓZGU (B95.3/G04.2; G00.1) - cd

Podział procentowy wg wieku, płci i środowiska

Grupy wieku	Miasto			Wieś			Ogółem		
	Mężczyźni	Kobiety	Ogółem	Mężczyźni	Kobiety	Ogółem	Mężczyźni	Kobiety	Ogółem
0-4	17,4	20,6	18,4	25,5	38,5	29,9	20,8	28,3	23,3
0	10,1	8,8	9,7	13,7	15,4	14,3	11,7	11,7	11,7
1	1,4	2,9	1,9	3,9	11,5	6,5	2,5	6,7	3,9
2	1,4	2,9	1,9	2,0	11,5	5,2	1,7	6,7	3,3
3	-	5,9	1,9	2,0	-	1,3	0,8	3,3	1,7
4	4,3	-	2,9	3,9	-	2,6	4,2	-	2,8
5-9	4,3	-	2,9	3,9	11,5	6,5	4,2	5,0	4,4
5	1,4	-	1,0	2,0	-	1,3	1,7	-	1,1
6	-	-	-	-	7,7	2,6	-	3,3	1,1
7	1,4	-	1,0	-	-	-	0,8	-	0,6
8	1,4	-	1,0	-	3,8	1,3	0,8	1,7	1,1
9	-	-	-	2,0	-	1,3	0,8	-	0,6
10-14	2,9	-	1,9	5,9	7,7	6,5	4,2	3,3	3,9
15-19	-	2,9	1,0	5,9	-	3,9	2,5	1,7	2,2
20-24	-	5,9	1,9	-	3,8	1,3	-	5,0	1,7
25-29	4,3	-	2,9	-	-	-	2,5	-	1,7
30-34	7,2	2,9	5,8	5,9	-	3,9	6,7	1,7	5,0
35-39	11,6	-	7,8	11,8	-	7,8	11,7	-	7,8
40-44	5,8	-	3,9	7,8	7,7	7,8	6,7	3,3	5,6
45-49	8,7	2,9	6,8	5,9	-	3,9	7,5	1,7	5,6
50-54	13,0	8,8	11,7	11,8	11,5	11,7	12,5	10,0	11,7
55-59	4,3	17,6	8,7	3,9	3,8	3,9	4,2	11,7	6,7
60-64	11,6	11,8	11,7	3,9	3,8	3,9	8,3	8,3	8,3
65-74	4,3	17,6	8,7	3,9	11,5	6,5	4,2	15,0	7,8
75+	4,3	8,8	5,8	3,9	-	2,6	4,2	5,0	4,4
Ogółem	100,0	100,0	100,0	100,0	100,0	100,0	100,0	100,0	100,0

Rozkład sezonowy zachorowań

Miesiąc	Wg daty zachorowania		Wg daty rejestracji	
	Liczba	%	Liczba	%
I	18	10,7	20	11,1
II	17	10,1	14	7,8
III	22	13,1	21	11,7
IV	19	11,3	16	8,9
V	18	10,7	23	12,8
VI	7	4,2	16	8,9
VII	5	3,0	6	3,3
VIII	15	8,9	11	6,1
IX	10	6,0	11	6,1
X	15	8,9	16	8,9
XI	11	6,5	12	6,7
XII	11	6,5	14	7,8
Ogółem	168	100,0	180	100,0

Liczba zachorowań i zapadalność (na 100 tys.) wg środowiska i liczby ludności w miastach

Środowisko	Liczba	Zapad.
MIASTO	103	0,44
Miasto < 20 tys.	13	0,26
Miasto 20-49 tys.	20	0,48
Miasto 50-99 tys.	20	0,63
Miasto ≥ 100 tys.	50	0,46
WIEŚ	77	0,52
OGÓŁEM	180	0,47

CHOROBA WYWOŁANA PRZEZ STREPTOCOCCUS PNEUMONIAE, INWAZYJNA: POSOCZNICA (A40.3)

Liczba zachorowań (w kwartałach i ogółem), zapadalność oraz liczba i procent hospitalizowanych wg województw

Województwo		Liczba zachorowań w kwartałach				Liczba zachorowań w roku	Zapadalność na 100 tys.	Hospitalizacja	
		I	II	III	IV			Liczba	%
POLSKA	2009 r.	35	40	20	35	130	0,34	130	100,0
	2010 r.	45	64	17	46	172	0,45	172	100,0
1. Dolnośląskie		1	-	-	-	1	0,03	1	100,0
2. Kujawsko-Pomorskie		3	8	-	2	13	0,63	13	100,0
3. Lubelskie		1	2	-	-	3	0,14	3	100,0
4. Lubuskie		-	1	-	1	2	0,20	2	100,0
5. Łódzkie		1	3	2	1	7	0,28	7	100,0
6. Małopolskie		2	4	1	5	12	0,36	12	100,0
7. Mazowieckie		15	10	4	12	41	0,78	41	100,0
8. Opolskie		1	2	2	2	7	0,68	7	100,0
9. Podkarpackie		1	3	2	2	8	0,38	8	100,0
10. Podlaskie		-	1	1	-	2	0,17	2	100,0
11. Pomorskie		13	11	2	6	32	1,43	32	100,0
12. Śląskie		3	5	-	9	17	0,37	17	100,0
13. Świętokrzyskie		-	2	-	1	3	0,24	3	100,0
14. Warmińsko-Mazurskie		2	1	-	3	6	0,42	6	100,0
15. Wielkopolskie		2	6	3	2	13	0,38	13	100,0
16. Zachodniopomorskie		-	5	-	-	5	0,30	5	100,0

CHOROBA WYWOŁANA PRZEZ STREPTOCOCCUS PNEUMONIAE, INWAZYJNA: INNA OKREŚLONA I NIE OKREŚLONA (B95.3)

Liczba zachorowań (w kwartałach i ogółem), zapadalność oraz liczba i procent hospitalizowanych wg województw

Województwo		Liczba zachorowań w kwartałach				Liczba zachorowań w roku	Zapadalność na 100 tys.	Hospitalizacja	
		I	II	III	IV			Liczba	%
POLSKA	2009 r.	4	10	5	4	23	0,06	23	100,0
	2010 r.	19	17	7	20	63	0,16	63	100,0
1. Dolnośląskie		1	1	-	-	2	0,07	2	100,0
2. Kujawsko-Pomorskie		1	3	2	2	8	0,39	8	100,0
3. Lubelskie		-	1	-	-	1	0,05	1	100,0
4. Lubuskie		-	1	1	2	4	0,40	4	100,0
5. Łódzkie		1	-	-	-	1	0,04	1	100,0
6. Małopolskie		-	-	-	-	-	-	x	x
7. Mazowieckie		4	5	-	6	15	0,29	15	100,0
8. Opolskie		2	1	-	-	3	0,29	3	100,0
9. Podkarpackie		-	-	-	-	-	-	x	x
10. Podlaskie		-	-	-	-	-	-	x	x
11. Pomorskie		3	-	1	1	5	0,22	5	100,0
12. Śląskie		1	3	1	2	7	0,15	7	100,0
13. Świętokrzyskie		-	-	-	-	-	-	x	x
14. Warmińsko-Mazurskie		-	-	1	2	3	0,21	3	100,0
15. Wielkopolskie		4	-	1	3	8	0,23	8	100,0
16. Zachodniopomorskie		2	2	-	2	6	0,35	6	100,0

CHOROBA WYWOŁANA PRZEZ HAEMOPHILUS INFLUENZAE, INWAZYJNA: ZAPALENIE OPON MÓZGOWYCH I/LUB MÓZGU (B96.3/G04.2; G00.0) - cd

Liczba zachorowań wg wieku, płci i środowiska

Grupy wieku	Miasto			Wieś			Ogółem		
	Mężczyźni	Kobiety	Ogółem	Mężczyźni	Kobiety	Ogółem	Mężczyźni	Kobiety	Ogółem
0-4	1	1	2	3	-	3	4	1	5
0	1	-	1	2	-	2	3	-	3
1	-	1	1	1	-	1	1	1	2
2	-	-	-	-	-	-	-	-	-
3	-	-	-	-	-	-	-	-	-
4	-	-	-	-	-	-	-	-	-
5-9	-	-	-	-	1	1	-	1	1
5	-	-	-	-	1	1	-	1	1
6	-	-	-	-	-	-	-	-	-
7	-	-	-	-	-	-	-	-	-
8	-	-	-	-	-	-	-	-	-
9	-	-	-	-	-	-	-	-	-
10-14	-	-	-	-	1	1	-	1	1
15-19	1	1	2	-	-	-	1	1	2
20-24	-	-	-	-	-	-	-	-	-
25-29	-	-	-	-	-	-	-	-	-
30-34	-	-	-	-	-	-	-	-	-
35-39	1	-	1	-	-	-	1	-	1
40-44	-	-	-	-	-	-	-	-	-
45-49	-	-	-	1	-	1	1	-	1
50+	-	-	-	-	-	-	-	-	-
Ogółem	3	2	5	4	2	6	7	4	11

Zapadalność (na 100 tys.) wg wieku, płci i środowiska

Grupy wieku	Miasto			Wieś			Ogółem		
	Mężczyźni	Kobiety	Ogółem	Mężczyźni	Kobiety	Ogółem	Mężczyźni	Kobiety	Ogółem
0-4	0,17	0,18	0,17	0,71	-	0,36	0,39	0,10	0,25
0	0,79	-	0,41	2,24	-	1,16	1,39	-	0,72
1	-	0,84	0,41	1,13	-	0,58	0,47	0,49	0,48
2	-	-	-	-	-	-	-	-	-
3	-	-	-	-	-	-	-	-	-
4	-	-	-	-	-	-	-	-	-
5-9	-	-	-	-	0,26	0,13	-	0,12	0,06
5	-	-	-	-	1,35	0,66	-	0,58	0,28
6	-	-	-	-	-	-	-	-	-
7	-	-	-	-	-	-	-	-	-
8	-	-	-	-	-	-	-	-	-
9	-	-	-	-	-	-	-	-	-
10-14	-	-	-	-	0,22	0,11	-	0,10	0,05
15-19	0,14	0,15	0,15	-	-	-	0,08	0,08	0,08
20-24	-	-	-	-	-	-	-	-	-
25-29	-	-	-	-	-	-	-	-	-
30-34	-	-	-	-	-	-	-	-	-
35-39	0,12	-	0,06	-	-	-	0,07	-	0,04
40-44	-	-	-	-	-	-	-	-	-
45-49	-	-	-	0,19	-	0,10	0,08	-	0,04
50+	-	-	-	-	-	-	-	-	-
Ogółem	0,03	0,02	0,02	0,05	0,03	0,04	0,04	0,02	0,03

CHOROBA WYWOŁANA PRZEZ HAEMOPHILUS INFLUENZAE, INWAZYJNA: ZAPALENIE OPON MÓZGOWYCH I/LUB MÓZGU (B96.3/G04.2; G00.0) - cd

Podział procentowy wg wieku, płci i środowiska

Grupy wieku	Miasto			Wieś			Ogółem		
	Mężczyźni	Kobiety	Ogółem	Mężczyźni	Kobiety	Ogółem	Mężczyźni	Kobiety	Ogółem
0-4	33,3	50,0	40,0	75,0	-	50,0	57,1	25,0	45,5
0	33,3	-	20,0	50,0	-	33,3	42,9	-	27,3
1	-	50,0	20,0	25,0	-	16,7	14,3	25,0	18,2
2	-	-	-	-	-	-	-	-	-
3	-	-	-	-	-	-	-	-	-
4	-	-	-	-	-	-	-	-	-
5-9	-	-	-	-	50,0	16,7	-	25,0	9,1
5	-	-	-	-	50,0	16,7	-	25,0	9,1
6	-	-	-	-	-	-	-	-	-
7	-	-	-	-	-	-	-	-	-
8	-	-	-	-	-	-	-	-	-
9	-	-	-	-	-	-	-	-	-
10-14	-	-	-	-	50,0	16,7	-	25,0	9,1
15-19	33,3	50,0	40,0	-	-	-	14,3	25,0	18,2
20-24	-	-	-	-	-	-	-	-	-
25-29	-	-	-	-	-	-	-	-	-
30-34	-	-	-	-	-	-	-	-	-
35-39	33,3	-	20,0	-	-	-	14,3	-	9,1
40-44	-	-	-	-	-	-	-	-	-
45-49	-	-	-	25,0	-	16,7	14,3	-	9,1
50+	-	-	-	-	-	-	-	-	-
Ogółem	100,0	100,0	100,0	100,0	100,0	100,0	100,0	100,0	100,0

Rozkład sezonowy zachorowań

Miesiąc	Wg daty zachorowania		Wg daty rejestracji	
	Liczba	%	Liczba	%
I	-	-	1	9,1
II	-	-	-	-
III	-	-	-	-
IV	1	9,1	1	9,1
V	1	9,1	-	-
VI	1	9,1	1	9,1
VII	1	9,1	2	18,2
VIII	-	-	-	-
IX	2	18,2	-	-
X	3	27,3	2	18,2
XI	2	18,2	-	-
XII	-	-	4	36,4
Ogółem	11	100,0	11	100,0

Liczba zachorowań i zapadalność (na 100 tys.) wg środowiska i liczby ludności w miastach

Środowisko	Liczba	Zapad.
MIASTO	5	0,02
Miasto < 20 tys.	-	-
Miasto 20-49 tys.	1	0,02
Miasto 50-99 tys.	1	0,03
Miasto ≥ 100 tys.	3	0,03
WIEŚ	6	0,04
OGÓŁEM	11	0,03

CHOROBA WYWOŁANA PRZEZ HAEMOPHILUS INFLUENZAE, INWAZYJNA: POSOCZNICA (A41.3)

Liczba zachorowań (w kwartałach i ogółem), zapadalność oraz liczba i procent hospitalizowanych wg województw

Województwo *		Liczba zachorowań w kwartałach				Liczba zachorowań w roku	Zapadalność na 100 tys.	Hospitalizacja	
		I	II	III	IV			Liczba	%
POLSKA	2009 r.	1	3	2	2	8	0,02	8	100,0
	2010 r.	5	3	2	7	17	0,04	17	100,0
1. Dolnośląskie		-	-	-	1	1	0,03	1	100,0
2. Kujawsko-Pomorskie		-	1	1	-	2	0,10	2	100,0
3. Lubelskie		1	-	-	-	1	0,05	1	100,0
6. Małopolskie		1	1	-	1	3	0,09	3	100,0
7. Mazowieckie		2	-	1	4	7	0,13	7	100,0
11. Pomorskie		-	1	-	-	1	0,04	1	100,0
12. Śląskie		1	-	-	-	1	0,02	1	100,0
15. Wielkopolskie		-	-	-	1	1	0,03	1	100,0

* pominięto województwa, w których nie zarejestrowano zachorowań

CHOROBA WYWOŁANA PRZEZ HAEMOPHILUS INFLUENZAE, INWAZYJNA: INNA OKREŚLONA I NIE OKREŚLONA (B96.3)

Liczba zachorowań (w kwartałach i ogółem), zapadalność oraz liczba i procent hospitalizowanych wg województw

Województwo *		Liczba zachorowań w kwartałach				Liczba zachorowań w roku	Zapadalność na 100 tys.	Hospitalizacja	
		I	II	III	IV			Liczba	%
POLSKA	2009 r.	-	1	-	-	1	0,003	1	100,0
	2010 r.	1	-	-	-	1	0,003	1	100,0
9. Podkarpackie		1	-	-	-	1	0,048	1	100,0

* pominięto województwa, w których nie zarejestrowano zachorowań

BAKTERYJNE ZAPALENIE OPON MÓZGOWYCH I/LUB MÓZGU: OGÓŁEM (G00-G01; G04.2; G05.0)

Liczba zachorowań (w kwartałach i ogółem), zapadalność oraz liczba i procent hospitalizowanych wg województw

Województwo		Liczba zachorowań w kwartałach				Liczba zachorowań w roku	Zapadalność na 100 tys.	Hospitalizacja	
		I	II	III	IV			Liczba	%
POLSKA	2009 r.	252	245	239	228	964	2,53	964	100,0
	2010 r.	253	225	215	309	1002	2,62	1001	99,9
1. Dolnośląskie		12	12	14	14	52	1,81	51	98,1
2. Kujawsko-Pomorskie		20	15	12	20	67	3,24	67	100,0
3. Lubelskie		10	11	13	10	44	2,04	44	100,0
4. Lubuskie		6	5	4	12	27	2,67	27	100,0
5. Łódzkie		17	15	5	21	58	2,28	58	100,0
6. Małopolskie		23	18	25	25	91	2,75	91	100,0
7. Mazowieckie		40	27	24	32	123	2,35	123	100,0
8. Opolskie		7	10	4	8	29	2,82	29	100,0
9. Podkarpackie		7	10	13	11	41	1,95	41	100,0
10. Podlaskie		11	9	10	14	44	3,70	44	100,0
11. Pomorskie		22	16	15	24	77	3,44	77	100,0
12. Śląskie		27	34	19	40	120	2,59	120	100,0
13. Świętokrzyskie		9	9	6	17	41	3,23	41	100,0
14. Warmińsko-Mazurskie		9	10	19	24	62	4,34	62	100,0
15. Wielkopolskie		27	13	17	19	76	2,23	76	100,0
16. Zachodniopomorskie		6	11	15	18	50	2,95	50	100,0

BAKTERYJNE ZAPALENIE OPON MÓZGOWYCH I/LUB MÓZGU: OKREŚLONE, NGI, ORAZ NIE OKREŚLONE - RAZEM (G00.2-G00.9; G04.2)

Liczba zachorowań (w kwartałach i ogółem), zapadalność oraz liczba i procent hospitalizowanych wg województw

Województwo		Liczba zachorowań w kwartałach				Liczba zachorowań w roku	Zapadalność na 100 tys.	Hospitalizacja	
		I	II	III	IV			Liczba	%
POLSKA	2009 r.	124	124	140	111	499	1,31	499	100,0
	2010 r.	133	117	110	149	509	1,33	509	100,0
1. Dolnośląskie		3	6	7	6	22	0,76	22	100,0
2. Kujawsko-Pomorskie		8	4	8	11	31	1,50	31	100,0
3. Lubelskie		2	6	8	3	19	0,88	19	100,0
4. Lubuskie		3	4	3	6	16	1,58	16	100,0
5. Łódzkie		6	7	3	8	24	0,95	24	100,0
6. Małopolskie		12	14	13	13	52	1,57	52	100,0
7. Mazowieckie		23	12	12	22	69	1,32	69	100,0
8. Opolskie		6	6	3	8	23	2,23	23	100,0
9. Podkarpackie		2	6	8	6	22	1,05	22	100,0
10. Podlaskie		9	7	5	7	28	2,35	28	100,0
11. Pomorskie		10	5	6	8	29	1,30	29	100,0
12. Śląskie		19	21	13	21	74	1,60	74	100,0
13. Świętokrzyskie		7	5	4	7	23	1,81	23	100,0
14. Warmińsko-Mazurskie		6	3	6	9	24	1,68	24	100,0
15. Wielkopolskie		13	7	7	10	37	1,08	37	100,0
16. Zachodniopomorskie		4	4	4	4	16	0,94	16	100,0

Liczba zachorowań wg wieku, płci i środowiska

Grupy wieku	Miasto			Wieś			Ogółem		
	Mężczyźni	Kobiety	Ogółem	Mężczyźni	Kobiety	Ogółem	Mężczyźni	Kobiety	Ogółem
0-4	40	26	66	23	11	34	63	37	100
0	26	20	46	17	8	25	43	28	71
1	5	4	9	-	1	1	5	5	10
2	5	-	5	1	1	2	6	1	7
3	1	-	1	3	-	3	4	-	4
4	3	2	5	2	1	3	5	3	8
5-9	2	11	13	9	8	17	11	19	30
5	-	8	8	2	2	4	2	10	12
6	1	2	3	2	2	4	3	4	7
7	-	-	-	1	3	4	1	3	4
8	-	1	1	2	1	3	2	2	4
9	1	-	1	2	-	2	3	-	3
10-14	4	-	4	4	5	9	8	5	13
15-19	10	7	17	8	3	11	18	10	28
20-24	10	7	17	8	2	10	18	9	27
25-29	10	7	17	9	4	13	19	11	30
30-34	9	6	15	7	4	11	16	10	26
35-39	4	4	8	4	3	7	8	7	15
40-44	5	1	6	5	1	6	10	2	12
45-49	11	7	18	8	1	9	19	8	27
50-54	17	11	28	17	3	20	34	14	48
55-59	11	11	22	9	7	16	20	18	38
60-64	13	12	25	8	7	15	21	19	40
65-74	22	11	33	10	9	19	32	20	52
75+	7	7	14	4	5	9	11	12	23
Ogółem	175	128	303	133	73	206	308	201	509

BAKTERYJNE ZAPALENIE OPON MÓZGOWYCH I/LUB MÓZGU: OKREŚLONE, NGI, ORAZ NIE OKREŚLONE - RAZEM (G00.2-G00.9; G04.2) - cd

Rozkład sezonowy zachorowań

Miesiąc	Wg daty zachorowania		Wg daty rejestracji	
	Liczba	%	Liczba	%
I	61	12,7	51	10,0
II	34	7,1	37	7,3
III	43	8,9	45	8,8
IV	44	9,1	43	8,4
V	29	6,0	39	7,7
VI	39	8,1	35	6,9
VII	46	9,6	43	8,4
VIII	39	8,1	36	7,1
IX	41	8,5	31	6,1
X	52	10,8	54	10,6
XI	29	6,0	43	8,4
XII	24	5,0	52	10,2
Ogółem	481	100,0	509	100,0

Liczba zachorowań i zapadalność (na 100 tys.) wg środowiska i liczby ludności w miastach

Środowisko	Liczba	Zapad.
MIASTO	303	1,30
Miasto < 20 tys.	50	1,01
Miasto 20-49 tys.	61	1,46
Miasto 50-99 tys.	44	1,38
Miasto ≥ 100 tys.	148	1,35
WIEŚ	206	1,38
OGÓŁEM	509	1,33

BAKTERYJNE ZAPALENIE OPON MÓZGOWYCH I/LUB MÓZGU: OKREŚLONE, NGI (G00.2-G00.8; G04.2)

Liczba zachorowań (w kwartałach i ogółem), zapadalność oraz liczba i procent hospitalizowanych wg województw

Województwo		Liczba zachorowań w kwartałach				Liczba zachorowań w roku	Zapadalność na 100 tys.	Hospitalizacja	
		I	II	III	IV			Liczba	%
POLSKA	2009 r.	24	31	37	35	127	0,33	127	100,0
	2010 r.	37	37	24	50	148	0,39	148	100,0
1. Dolnośląskie		1	1	2	1	5	0,17	5	100,0
2. Kujawsko-Pomorskie		1	-	1	3	5	0,24	5	100,0
3. Lubelskie		-	-	4	-	4	0,19	4	100,0
4. Lubuskie		1	1	-	3	5	0,49	5	100,0
5. Łódzkie		1	3	1	4	9	0,35	9	100,0
6. Małopolskie		2	5	3	3	13	0,39	13	100,0
7. Mazowieckie		5	2	3	9	19	0,36	19	100,0
8. Opolskie		1	2	-	2	5	0,49	5	100,0
9. Podkarpackie		1	1	1	1	4	0,19	4	100,0
10. Podlaskie		3	3	1	1	8	0,67	8	100,0
11. Pomorskie		3	1	2	2	8	0,36	8	100,0
12. Śląskie		8	8	4	12	32	0,69	32	100,0
13. Świętokrzyskie		2	2	-	3	7	0,55	7	100,0
14. Warmińsko-Mazurskie		2	2	1	2	7	0,49	7	100,0
15. Wielkopolskie		5	5	-	3	13	0,38	13	100,0
16. Zachodniopomorskie		1	1	1	1	4	0,24	4	100,0

BAKTERYJNE ZAPALENIE OPON MÓZGOWYCH I/LUB MÓZGU: NIE OKREŚLONE (G00.9; G04.2)

Liczba zachorowań (w kwartałach i ogółem), zapadalność oraz liczba i procent hospitalizowanych wg województw

Województwo		Liczba zachorowań w kwartałach				Liczba zachorowań w roku	Zapadalność na 100 tys.	Hospitalizacja	
		I	II	III	IV			Liczba	%
POLSKA	2009 r.	100	93	103	76	372	0,98	372	100,0
	2010 r.	96	80	86	99	361	0,95	361	100,0
1. Dolnośląskie		2	5	5	5	17	0,59	17	100,0
2. Kujawsko-Pomorskie		7	4	7	8	26	1,26	26	100,0
3. Lubelskie		2	6	4	3	15	0,70	15	100,0
4. Lubuskie		2	3	3	3	11	1,09	11	100,0
5. Łódzkie		5	4	2	4	15	0,59	15	100,0
6. Małopolskie		10	9	10	10	39	1,18	39	100,0
7. Mazowieckie		18	10	9	13	50	0,96	50	100,0
8. Opolskie		5	4	3	6	18	1,75	18	100,0
9. Podkarpackie		1	5	7	5	18	0,86	18	100,0
10. Podlaskie		6	4	4	6	20	1,68	20	100,0
11. Pomorskie		7	4	4	6	21	0,94	21	100,0
12. Śląskie		11	13	9	9	42	0,91	42	100,0
13. Świętokrzyskie		5	3	4	4	16	1,26	16	100,0
14. Warmińsko-Mazurskie		4	1	5	7	17	1,19	17	100,0
15. Wielkopolskie		8	2	7	7	24	0,70	24	100,0
16. Zachodniopomorskie		3	3	3	3	12	0,71	12	100,0

BAKTERYJNE ZAPALENIE OPON MÓZGOWYCH I/LUB MÓZGU: W INNYCH CHOROBAH OBJĘTYCH OBOWIĄZKIEM ZGŁASZANIA, NGI (A32.1; A69.2 i inne)

Liczba zachorowań (w kwartałach i ogółem), zapadalność oraz liczba i procent hospitalizowanych wg województw

Województwo		Liczba zachorowań w kwartałach				Liczba zachorowań w roku	Zapadalność na 100 tys.	Hospitalizacja	
		I	II	III	IV			Liczba	%
POLSKA	2009 r.	14	18	33	34	99	0,26	99	100,0
	2010 r.	21	20	52	63	156	0,41	155	99,4
1. Dolnośląskie		-	-	4	2	6	0,21	5	83,3
2. Kujawsko-Pomorskie		3	2	2	3	10	0,48	10	100,0
3. Lubelskie		-	1	2	2	5	0,23	5	100,0
4. Lubuskie		-	-	-	1	1	0,10	1	100,0
5. Łódzkie		3	2	1	5	11	0,43	11	100,0
6. Małopolskie		2	-	8	6	16	0,48	16	100,0
7. Mazowieckie		2	3	1	1	7	0,13	7	100,0
8. Opolskie		-	1	-	-	1	0,10	1	100,0
9. Podkarpackie		-	-	1	1	2	0,10	2	100,0
10. Podlaskie		1	-	3	5	9	0,76	9	100,0
11. Pomorskie		1	1	5	4	11	0,49	11	100,0
12. Śląskie		3	5	1	3	12	0,26	12	100,0
13. Świętokrzyskie		1	-	2	4	7	0,55	7	100,0
14. Warmińsko-Mazurskie		1	4	12	12	29	2,03	29	100,0
15. Wielkopolskie		3	-	2	4	9	0,26	9	100,0
16. Zachodniopomorskie		1	1	8	10	20	1,18	20	100,0

ZAPALENIE OPON MÓZGOWYCH INNE I NIE OKREŚLONE (G03)

Liczba zachorowań (w kwartałach i ogółem), zapadalność oraz liczba i procent hospitalizowanych wg województw

Województwo		Liczba zachorowań w kwartałach				Liczba zachorowań w roku	Zapadalność na 100 tys.	Hospitalizacja	
		I	II	III	IV			Liczba	%
POLSKA	2009 r.	55	49	117	98	319	0,84	319	100,0
	2010 r.	53	72	207	174	506	1,33	505	99,8
1. Dolnośląskie		4	4	15	8	31	1,08	31	100,0
2. Kujawsko-Pomorskie		1	3	-	-	4	0,19	4	100,0
3. Lubelskie		3	2	11	8	24	1,11	24	100,0
4. Lubuskie		-	2	-	1	3	0,30	3	100,0
5. Łódzkie		8	1	8	5	22	0,87	22	100,0
6. Małopolskie		7	6	51	43	107	3,24	107	100,0
7. Mazowieckie		3	14	10	28	55	1,05	55	100,0
8. Opolskie		2	9	7	6	24	2,33	24	100,0
9. Podkarpackie		2	5	18	12	37	1,76	37	100,0
10. Podlaskie		5	3	18	20	46	3,87	46	100,0
11. Pomorskie		2	2	4	4	12	0,54	11	91,7
12. Śląskie		8	11	41	21	81	1,75	81	100,0
13. Świętokrzyskie		1	-	8	4	13	1,03	13	100,0
14. Warmińsko-Mazurskie		-	2	6	2	10	0,70	10	100,0
15. Wielkopolskie		6	7	8	12	33	0,97	33	100,0
16. Zachodniopomorskie		1	1	2	-	4	0,24	4	100,0

ZAPALENIE MÓZGU INNE I NIE OKREŚLONE (G04.8-G04.9)

Liczba zachorowań (w kwartałach i ogółem), zapadalność oraz liczba i procent hospitalizowanych wg województw

Województwo		Liczba zachorowań w kwartałach				Liczba zachorowań w roku	Zapadalność na 100 tys.	Hospitalizacja	
		I	II	III	IV			Liczba	%
POLSKA	2009 r.	22	23	21	23	89	0,23	89	100,0
	2010 r.	17	22	30	23	92	0,24	92	100,0
1. Dolnośląskie		-	-	-	1	1	0,03	1	100,0
2. Kujawsko-Pomorskie		1	2	4	-	7	0,34	7	100,0
3. Lubelskie		-	-	1	1	2	0,09	2	100,0
4. Lubuskie		-	-	-	1	1	0,10	1	100,0
5. Łódzkie		-	1	1	1	3	0,12	3	100,0
6. Małopolskie		2	3	5	2	12	0,36	12	100,0
7. Mazowieckie		2	2	2	3	9	0,17	9	100,0
8. Opolskie		2	1	2	1	6	0,58	6	100,0
9. Podkarpackie		4	2	3	4	13	0,62	13	100,0
10. Podlaskie		-	-	2	-	2	0,17	2	100,0
11. Pomorskie		1	3	3	3	10	0,45	10	100,0
12. Śląskie		2	2	3	2	9	0,19	9	100,0
13. Świętokrzyskie		-	1	1	2	4	0,32	4	100,0
14. Warmińsko-Mazurskie		1	-	-	-	1	0,07	1	100,0
15. Wielkopolskie		2	3	3	2	10	0,29	10	100,0
16. Zachodniopomorskie		-	2	-	-	2	0,12	2	100,0

GRYPA I PODEJRZENIA ZACHOROWAŃ NA GRYPĘ: OGÓŁEM (J10-J11) *

Liczba zachorowań (w kwartałach i ogółem), zapadalność oraz liczba i procent chorych skierowanych do szpitala wg województw

Województwo		Liczba zachorowań w kwartałach				Liczba zachorowań w roku	Zapadalność na 100 tys.	Skierowani do szpitala	
		I	II	III	IV			Liczba	%
POLSKA	2009 r.	474731	30520	15230	561493	1081974	2835,9	8944	0,83
	2010 r.	179864	82690	56467	232033	551054	1443,0	1749	0,32
1.	Dolnośląskie	23120	8866	4709	20729	57424	1995,9	66	0,11
2.	Kujawsko-Pomorskie	5090	3672	1414	5471	15647	756,0	22	0,14
3.	Lubelskie	3164	1863	1273	2763	9063	420,6	76	0,84
4.	Lubuskie	1868	73	65	742	2748	271,9	9	0,33
5.	Łódzkie	19407	3466	933	13398	37204	1465,6	97	0,26
6.	Małopolskie	13531	8517	4342	24610	51000	1543,4	202	0,40
7.	Mazowieckie	34629	22252	18369	66248	141498	2704,2	217	0,15
8.	Opolskie	10842	5809	2325	7394	26370	2560,5	38	0,14
9.	Podkarpackie	2951	575	74	12336	15936	757,9	44	0,28
10.	Podlaskie	5039	3131	2177	7824	18171	1528,0	54	0,30
11.	Pomorskie	6095	2051	2282	12544	22972	1027,6	11	0,05
12.	Śląskie	12568	4499	6979	17816	41862	902,5	106	0,25
13.	Świętokrzyskie	151	13	3	318	485	38,2	40	8,25
14.	Warmińsko-Mazurskie	6498	3231	1610	3069	14408	1009,3	117	0,81
15.	Wielkopolskie	29701	12538	8724	32902	83865	2456,4	586	0,70
16.	Zachodniopomorskie	5210	2134	1188	3869	12401	732,3	64	0,52

* w tym przypadki grypy A/H1N1v

GRYPA I PODEJRZENIA ZACHOROWAŃ NA GRYPĘ U DZIECI /0-14 LAT/ (J10-J11) *

Liczba zachorowań (w kwartałach i ogółem), zapadalność oraz liczba i procent chorych skierowanych do szpitala wg województw

Województwo		Liczba zachorowań w kwartałach				Liczba zachorowań w roku	Zapadalność na 100 tys.	Skierowani do szpitala	
		I	II	III	IV			Liczba	%
POLSKA	2009 r.	151680	13693	6481	226580	398434	6851,2	2928	0,73
	2010 r.	72952	38512	26454	104596	242514	4200,7	853	0,35
1.	Dolnośląskie	9227	5322	2950	9631	27130	6729,2	7	0,03
2.	Kujawsko-Pomorskie	2144	1250	420	2154	5968	1848,1	3	0,05
3.	Lubelskie	1561	936	556	1493	4546	1370,1	20	0,44
4.	Lubuskie	777	28	8	164	977	625,4	1	0,10
5.	Łódzkie	6962	1240	313	5334	13849	3894,9	12	0,09
6.	Małopolskie	3343	2397	1587	8712	16039	3042,3	134	0,84
7.	Mazowieckie	14548	10928	8562	30754	64792	8171,0	89	0,14
8.	Opolskie	3370	2227	1009	2663	9269	6687,3	11	0,12
9.	Podkarpackie	1122	298	24	6047	7491	2225,5	5	0,07
10.	Podlaskie	2630	1926	1156	4400	10112	5686,0	30	0,30
11.	Pomorskie	2861	1177	1065	4502	9605	2608,7	1	0,01
12.	Śląskie	4195	1642	3245	8592	17674	2743,4	2	0,01
13.	Świętokrzyskie	14	6	-	126	146	79,3	-	-
14.	Warmińsko-Mazurskie	3005	1690	877	1675	7247	3136,8	69	0,95
15.	Wielkopolskie	15047	6473	4086	16551	42157	7667,2	428	1,02
16.	Zachodniopomorskie	2146	972	596	1798	5512	2180,0	41	0,74

* w tym przypadki grypy A/H1N1v

GRYPA: ZACHOROWANIA POTWIERDZONE LABORATORYJNIE (J10-J11) *

Liczba zachorowań (w kwartałach i ogółem) i zapadalność wg województw

Województwo		Liczba zachorowań w kwartałach				Liczba zachorowań w roku	Zapadalność na 100 tys.
		I	II	III	IV		
POLSKA	2009 r.	36	19	177	2945	3177	8,33
	2010 r.	257	11	1	9	278	0,73
1. Dolnośląskie		6	-	-	-	6	0,21
2. Kujawsko-Pomorskie		15	-	-	1	16	0,77
3. Lubelskie		14	-	-	-	14	0,65
4. Lubuskie		6	-	-	-	6	0,59
5. Łódzkie		8	1	-	2	11	0,43
6. Małopolskie		21	-	-	-	21	0,64
7. Mazowieckie		54	-	-	1	55	1,05
8. Opolskie		3	-	-	-	3	0,29
9. Podkarpackie		7	10	-	-	17	0,81
10. Podlaskie		2	-	-	1	3	0,25
11. Pomorskie		5	-	-	-	5	0,22
12. Śląskie		20	-	-	2	22	0,47
13. Świętokrzyskie		9	-	1	-	10	0,79
14. Warmińsko-Mazurskie		11	-	-	1	12	0,84
15. Wielkopolskie		64	-	-	1	65	1,90
16. Zachodniopomorskie		12	-	-	-	12	0,71

* w tym przypadki grypy A/H1N1v

GRYPA PTAKÓW TYPU A/H5 LUB A/H5N1 U LUDZI (J09)

Liczba zachorowań (w kwartałach i ogółem), zapadalność oraz liczba i procent hospitalizowanych wg województw

Województwo		Liczba zachorowań w kwartałach				Liczba zachorowań w roku	Zapadalność na 100 tys.	Hospitalizacja	
		I	II	III	IV			Liczba	%
POLSKA	2009 r.	-	-	-	-	-	-	x	x
	2010 r.	-	-	-	-	-	-	x	x

ZATRUCIA PESTYCYDAMI - OSTRE (T60)

Liczba zachorowań (w kwartałach i ogółem), zapadalność oraz liczba i procent hospitalizowanych wg województw *

Województwo **		Liczba zachorowań w kwartałach				Liczba zachorowań w roku	Zapadalność na 100 tys.	Hospitalizacja	
		I	II	III	IV			Liczba	%
POLSKA	2009 r.	4	11	11	3	29	0,08	29	100,0
	2010 r.	3	6	8	2	19	0,05	19	100,0
3. Lubelskie		1	4	8	2	15	0,70	15	100,0
7. Mazowieckie		1	1	-	-	2	0,04	2	100,0
8. Opolskie		-	1	-	-	1	0,10	1	100,0
13. Świętokrzyskie		1	-	-	-	1	0,08	1	100,0

* rejestracja niepełna; ** pominięto województwa, w których nie zarejestrowano zachorowań

ZATRUCIA NATURALNIE TOKSYCZNYM POKARMEM: RAZEM (T61-T62)

Liczba zachorowań (w kwartałach i ogółem), zapadalność oraz liczba i procent hospitalizowanych wg województw *

Województwo		Liczba zachorowań w kwartałach				Liczba zachorowań w roku	Zapadalność na 100 tys.	Hospitalizacja	
		I	II	III	IV			Liczba	%
POLSKA	2009 r.	-	-	25	15	40	0,10	40	100,0
	2010 r.	-	5	75	18	98	0,26	95	96,9
1. Dolnośląskie		-	-	4	-	4	0,14	3	75,0
2. Kujawsko-Pomorskie		-	-	7	1	8	0,39	8	100,0
3. Lubelskie		-	-	19	6	25	1,16	25	100,0
4. Lubuskie		-	-	5	4	9	0,89	9	100,0
5. Łódzkie		-	4	1	1	6	0,24	6	100,0
6. Małopolskie		-	-	-	2	2	0,06	2	100,0
7. Mazowieckie		-	-	2	-	2	0,04	2	100,0
8. Opolskie		-	-	1	-	1	0,10	1	100,0
9. Podkarpackie		-	-	7	-	7	0,33	7	100,0
10. Podlaskie		-	-	1	1	2	0,17	2	100,0
11. Pomorskie		-	1	2	-	3	0,13	3	100,0
12. Śląskie		-	-	4	2	6	0,13	5	83,3
13. Świętokrzyskie		-	-	3	-	3	0,24	2	66,7
14. Warmińsko-Mazurskie		-	-	3	-	3	0,21	3	100,0
15. Wielkopolskie		-	-	8	-	8	0,23	8	100,0
16. Zachodniopomorskie		-	-	8	1	9	0,53	9	100,0

* rejestracja niepełna

ZATRUCIA NATURALNIE TOKSYCZNYM POKARMEM: ZATRUCIA GRZYBAMI (T62.0)

Liczba zachorowań (w kwartałach i ogółem), zapadalność oraz liczba i procent hospitalizowanych wg województw *

Województwo		Liczba zachorowań w kwartałach				Liczba zachorowań w roku	Zapadalność na 100 tys.	Hospitalizacja	
		I	II	III	IV			Liczba	%
POLSKA	2009 r.	-	-	20	10	30	0,08	30	100,0
	2010 r.	-	5	70	18	93	0,24	90	96,8
1. Dolnośląskie		-	-	4	-	4	0,14	3	75,0
2. Kujawsko-Pomorskie		-	-	7	1	8	0,39	8	100,0
3. Lubelskie		-	-	18	6	24	1,11	24	100,0
4. Lubuskie		-	-	5	4	9	0,89	9	100,0
5. Łódzkie		-	4	1	1	6	0,24	6	100,0
6. Małopolskie		-	-	-	2	2	0,06	2	100,0
7. Mazowieckie		-	-	2	-	2	0,04	2	100,0
8. Opolskie		-	-	1	-	1	0,10	1	100,0
9. Podkarpackie		-	-	7	-	7	0,33	7	100,0
10. Podlaskie		-	-	-	1	1	0,08	1	100,0
11. Pomorskie		-	1	2	-	3	0,13	3	100,0
12. Śląskie		-	-	4	2	6	0,13	5	83,3
13. Świętokrzyskie		-	-	3	-	3	0,24	2	66,7
14. Warmińsko-Mazurskie		-	-	3	-	3	0,21	3	100,0
15. Wielkopolskie		-	-	5	-	5	0,15	5	100,0
16. Zachodniopomorskie		-	-	8	1	9	0,53	9	100,0

* rejestracja niepełna

ZATRUCIA NATURALNIE TOKSYCZNYM POKARMEM: ZATRUCIA JAGODAMI, INNYMI CZĘŚCIAMI ROŚLIN (T62.1-T62.2)

Liczba zachorowań (w kwartałach i ogółem), zapadalność oraz liczba i procent hospitalizowanych wg województw *

Województwo **		Liczba zachorowań w kwartałach				Liczba zachorowań w roku	Zapadalność na 100 tys.	Hospitalizacja	
		I	II	III	IV			Liczba	%
POLSKA	2009 r.	-	-	5	5	10	0,026	10	100,0
	2010 r.	-	-	5	-	5	0,013	5	100,0
3. Lubelskie		-	-	1	-	1	0,046	1	100,0
10. Podlaskie		-	-	1	-	1	0,084	1	100,0
15. Wielkopolskie		-	-	3	-	3	0,088	3	100,0

* rejestracja niepełna; ** pominięto województwa, w których nie zarejestrowano zachorowań

ZATRUCIA NATURALNIE TOKSYCZNYM POKARMEM: ZATRUCIA RYBĄ, SKORUPIAKIEM, INNYMI PRODUKTAMI MORZA (T61)

Liczba zachorowań (w kwartałach i ogółem), zapadalność oraz liczba i procent hospitalizowanych wg województw *

Województwo		Liczba zachorowań w kwartałach				Liczba zachorowań w roku	Zapadalność na 100 tys.	Hospitalizacja	
		I	II	III	IV			Liczba	%
POLSKA	2009 r.	-	-	-	-	-	-	x	x
	2010 r.	-	-	-	-	-	-	x	x

* rejestracja niepełna

OSTRE ZATRUCIA ŻYWNOCIĄ SKAŻONĄ BIOLOGICZNIE I/LUB CHEMICZNIE: RAZEM

Liczba zachorowań (w kwartałach i ogółem), zapadalność oraz liczba i procent hospitalizowanych wg województw *

Województwo **		Liczba zachorowań w kwartałach				Liczba zachorowań w roku	Zapadalność na 100 tys.	Hospitalizacja	
		I	II	III	IV			Liczba	%
POLSKA	2009 r.	4	5	5	1	15	0,039	15	100,0
	2010 r.	-	1	2	-	3	0,008	3	100,0
2. Kujawsko-Pomorskie		-	1	-	-	1	0,048	1	100,0
3. Lubelskie		-	-	2	-	2	0,093	2	100,0

* rejestracja niepełna; ** pominięto województwa, w których nie zarejestrowano zachorowań

OSTRE ZATRUCIA ŻYWNOCIĄ SKAŻONĄ BIOLOGICZNIE I/LUB CHEMICZNIE: MIKOTOKSYNY

Liczba zachorowań (w kwartałach i ogółem), zapadalność oraz liczba i procent hospitalizowanych wg województw *

Województwo **		Liczba zachorowań w kwartałach				Liczba zachorowań w roku	Zapadalność na 100 tys.	Hospitalizacja	
		I	II	III	IV			Liczba	%
POLSKA	2009 r.	-	-	4	1	5	0,013	5	100,0
	2010 r.	-	-	2	-	2	0,005	2	100,0
3. Lubelskie		-	-	2	-	2	0,093	2	100,0

* rejestracja niepełna; ** pominięto województwa, w których nie zarejestrowano zachorowań

OSTRE ZATRUCIA ŻYWNOŚCIĄ SKAŻONĄ BIOLOGICZNIE I/LUB CHEMICZNIE: DIOKSYNY

Liczba zachorowań (w kwartałach i ogółem), zapadalność oraz liczba i procent hospitalizowanych wg województw *

Województwo		Liczba zachorowań w kwartałach				Liczba zachorowań w roku	Zapadalność na 100 tys.	Hospitalizacja	
		I	II	III	IV			Liczba	%
POLSKA	2009 r.	-	-	-	-	-	-	x	x
	2010 r.	-	-	-	-	-	-	x	x

* rejestracja niepełna

OSTRE ZATRUCIA ŻYWNOŚCIĄ SKAŻONĄ BIOLOGICZNIE I/LUB CHEMICZNIE: POLICHLOROWANE BIFENYLE

Liczba zachorowań (w kwartałach i ogółem), zapadalność oraz liczba i procent hospitalizowanych wg województw *

Województwo		Liczba zachorowań w kwartałach				Liczba zachorowań w roku	Zapadalność na 100 tys.	Hospitalizacja	
		I	II	III	IV			Liczba	%
POLSKA	2009 r.	-	-	-	-	-	-	x	x
	2010 r.	-	-	-	-	-	-	x	x

* rejestracja niepełna

OSTRE ZATRUCIA ŻYWNOŚCIĄ SKAŻONĄ BIOLOGICZNIE I/LUB CHEMICZNIE: INNE TOKSYCZNE SUBSTANCJE CHEMICZNE

Liczba zachorowań (w kwartałach i ogółem), zapadalność oraz liczba i procent hospitalizowanych wg województw *

Województwo **		Liczba zachorowań w kwartałach				Liczba zachorowań w roku	Zapadalność na 100 tys.	Hospitalizacja	
		I	II	III	IV			Liczba	%
POLSKA	2009 r.	4	5	1	-	10	0,026	10	100,0
	2010 r.	-	1	-	-	1	0,003	1	100,0
2. Kujawsko-Pomorskie		-	1	-	-	1	0,048	1	100,0

* rejestracja niepełna; ** pominięto województwa, w których nie zarejestrowano zachorowań

WRODZONE CHOROBY ZAKAŻNE I ZAKAŻENIA SWOISTE DLA OKRESU OKOŁOPORODOWEGO PODLEGAJĄCE OBOWIĄZKOWEMU ZGŁOSZENIU I OBJĘTE SPRAWOZDANIAMI, ZAREJESTROWANE W LATACH 2009-2010

Liczba zachorowań (w kwartałach i ogółem), zapadalność na 100 tys. urodzeń żywych oraz liczba i procent hospitalizowanych wg województw

Województwo *		Liczba zachorowań w kwartałach				Liczba zachorowań w roku	Zapadalność na 100 tys.	Hospitalizacja	
		I	II	III	IV			Liczba	%

Zespół różyczki wrodzonej (P35.0)

POLSKA	2009 r.	1	-	-	-	1	0,24	1	100,0
	2010 r.	-	-	1	-	1	0,24	-	-
12. Śląskie		-	-	1	-	1	2,09	-	-

Wrodzone wirusowe zapalenie wątroby (P35.3)

POLSKA	2009 r.	-	-	-	-	-	-	x	x
	2010 r.	-	-	-	1	1	0,24	1	100,0
10. Podlaskie		-	-	-	1	1	8,38	1	100,0

* pominięto województwa, w których nie zarejestrowano zachorowań

**WRODZONE CHOROBY ZAKAŻNE I ZAKAŻENIA SWOISTE DLA OKRESU OKOŁOPORODOWEGO PODLEGAJĄCE OBOWIĄZKOWEMU ZGŁOSZENIU
I OBJĘTE SPRAWOZDANIAMI, ZAREJESTROWANE W LATACH 2009-2010 - cd**

Liczba zachorowań (w kwartałach i ogółem), zapadalność na 100 tys. urodzeń żywych oraz liczba i procent hospitalizowanych wg województw

Województwo *	Liczba zachorowań w kwartałach				Liczba zachorowań w roku	Zapadalność na 100 tys.	Hospitalizacja	
	I	II	III	IV			Liczba	%

Wrodzona toksoplazmoza (P37.1)

POLSKA	2009 r.	2	-	-	1	3	0,72	3	100,0
	2010 r.	2	2	-	3	7	1,69	7	100,0
2. Kujawsko-Pomorskie		1	-	-	1	2	8,85	2	100,0
6. Małopolskie		-	-	-	2	2	5,40	2	100,0
7. Mazowieckie		-	2	-	-	2	3,29	2	100,0
8. Opolskie		1	-	-	-	1	10,91	1	100,0

Wrodzona listerioza (P37.2)

POLSKA	2009 r.	-	2	2	2	6	1,44	6	100,0
	2010 r.	-	3	2	1	6	1,45	6	100,0
3. Lubelskie		-	1	-	-	1	4,42	1	100,0
7. Mazowieckie		-	1	1	-	2	3,29	2	100,0
11. Pomorskie		-	-	1	-	1	3,72	1	100,0
14. Warmińsko-Mazurskie		-	-	-	1	1	6,34	1	100,0
15. Wielkopolskie		-	1	-	-	1	2,44	1	100,0

Wrodzone zapalenie opon mózgowo-rdzeniowych wywołane przez *Haemophilus influenzae* (P37.8)

POLSKA	2009 r.	-	-	-	-	-	-	x	x
	2010 r.	-	-	1	-	1	0,24	1	100,0
7. Mazowieckie		-	-	1	-	1	1,65	1	100,0

Wrodzone zapalenie opon mózgowo-rdzeniowych wywołane przez *Streptococcus bovis* (P37.8)

POLSKA	2009 r.	-	-	-	-	-	-	x	x
	2010 r.	-	1	-	-	1	0,24	1	100,0
7. Mazowieckie		-	1	-	-	1	1,65	1	100,0

* pominięto województwa, w których nie zarejestrowano zachorowań

**WRODZONE CHOROBY ZAKAŻNE I ZAKAŻENIA SWOISTE DLA OKRESU OKOŁOPORODOWEGO PODLEGAJĄCE OBOWIĄZKOWEMU ZGŁOSZENIU
I OBJĘTE SPRAWOZDANIAMI, KTÓRYCH NIE ZAREJESTROWANO W LATACH 2009-2010**

- Tęžec noworodków (A33)
- Inne wrodzone choroby wirusowe (P35.8)
 - Wrodzona zimnica (P37.3-P37.4)
- Inne określone wrodzone zakażenia i choroby pasożytnicze (P37.8)

**INNE CHOROBY ZAKAŹNE I ZATRUCIA PODLEGAJĄCE OBOWIĄZKOWEMU ZGŁOSZENIU I OBJĘTE SPRAWOZDANIAMI,
ZAREJESTROWANE W LATACH 2009-2010**

Liczba zachorowań (w kwartałach i ogółem), zapadalność oraz liczba i procent hospitalizowanych wg województw

Województwo *		Liczba zachorowań w kwartałach				Liczba zachorowań w roku	Zapadalność na 100 tys.	Hospitalizacja	
		I	II	III	IV			Liczba	%
Kryptosporidioza (A07.2)									
POLSKA	2009 r.	-	-	2	3	5	0,013	4	80,0
	2010 r.	-	-	-	-	-	-	x	x
Tularemia (A21)									
POLSKA	2009 r.	-	-	1	-	1	0,003	1	100,0
	2010 r.	-	1	2	1	4	0,010	4	100,0
10. Podlaskie		-	1	2	1	4	0,336	4	100,0
Wąglik (A22)									
POLSKA	2009 r.	2	-	1	-	3	0,008	3	100,0
	2010 r.	-	-	-	-	-	-	x	x
Brucelozą: nowe zachorowania (A23)									
POLSKA	2009 r.	3	-	-	-	3 ^a	0,008	2	66,7
	2010 r.	-	-	-	-	-	-	x	x
^a w tym jeden przypadek importowany									
Leptospiroza (A27)									
POLSKA	2009 r.	1	1	2	2	6	0,016	6	100,0
	2010 r.	-	-	2	2	4	0,010	4	100,0
11. Pomorskie		-	-	1	-	1	0,045	1	100,0
16. Zachodniopomorskie		-	-	1	2	3	0,177	3	100,0
Gorączka Q (A78)									
POLSKA	2009 r.	4	1	-	-	5	0,013	4	80,0
	2010 r.	-	-	-	-	-	-	x	x
Gorączka płamista i inne riketsjozy (A77; A79)									
POLSKA	2009 r.	-	1	-	-	1	0,003	1	100,0
	2010 r.	-	-	-	-	-	-	x	x
Ostre nagminne porażenie dziecięce: wywołane wirusem pochodzenia szczepionkowego (A80.0,3-8)									
POLSKA	2009 r.	-	-	-	1	1	0,003	1	100,0
	2010 r.	-	1	-	-	1	0,003	1	100,0
7. Mazowieckie		-	1	-	-	1	0,019	1	100,0

* pominięto województwa, w których nie zarejestrowano zachorowań

**INNE CHOROBY ZAKAŻNE I ZATRUCIA PODLEGAJĄCE OBOWIĄZKOWEMU ZGŁOSZENIU I OBJĘTE SPRAWOZDANIAMI,
ZAREJESTROWANE W LATACH 2009-2010 - cd**

Liczba zachorowań (w kwartałach i ogółem), zapadalność oraz liczba i procent hospitalizowanych wg województw

Województwo *	Liczba zachorowań w kwartałach				Liczba zachorowań w roku	Zapadalność na 100 tys.	Hospitalizacja	
	I	II	III	IV			Liczba	%

Gorączka denga /klasyczna lub krwotoczna/ (A90-A91)

POLSKA	2009 r.	3	1	-	-	4	0,010	4	100,0
	2010 r.	-	-	1	5	6	0,016	6	100,0
5. Łódzkie		-	-	-	2	2	0,079	2	100,0
7. Mazowieckie		-	-	-	1	1	0,019	1	100,0
8. Opolskie		-	-	-	1	1	0,097	1	100,0
10. Podlaskie		-	-	-	1	1	0,084	1	100,0
15. Wielkopolskie		-	-	1	-	1	0,029	1	100,0

Choroba wywołana przez hantawirusy (A98.5)

POLSKA	2009 r.	2	-	1	2	5	0,013	5	100,0
	2010 r.	3	1	1	1	6	0,016	6	100,0
9. Podkarpackie		3	1	1	1	6	0,285	6	100,0

Wągrzyca /cysticerkoza/ (B69)

POLSKA	2009 r.	-	-	-	-	-	-	x	x
	2010 r.	-	2	-	-	2	0,005	1	50,0
12. Śląskie		-	1	-	-	1	0,022	-	-
15. Wielkopolskie		-	1	-	-	1	0,029	1	100,0

Zespół hemolityczno-mocznicy w przebiegu zakażenia *E. coli* (B96.2/D59.3)

POLSKA	2009 r.	-	-	-	-	-	-	x	x
	2010 r.	-	-	1	-	1	0,003	1	100,0
7. Mazowieckie		-	-	1	-	1	0,019	1	100,0

* pominięto województwa, w których nie zarejestrowano zachorowań

**INNE CHOROBY ZAKAŻNE I ZATRUCIA PODLEGAJĄCE OBOWIĄZKOWEMU ZGŁOSZENIU I OBJĘTE SPRAWOZDANIAMI,
KTÓRYCH NIE ZAREJESTROWANO W LATACH 2009-2010**

- Cholera (A00)
- Dżuma (A20)
- Nosacizna (A24.0)
- Błonica (A36)
- Ornitozy /zakażenia *Chlamydia psittaci*/ (A70)
 - Dur wysypkowy (A75)
- Ostre nagminne porażenie dziecięce: wywołane dzikim wirusem (A80.1-2,4)
 - Gorączka Zachodniego Nilu (A92.3)
 - Żółta gorączka (A95)
 - Wirusowe gorączki krwotoczne: Ebola, Marburg, Lassa (A96.2, A98.3-4)
- Wirusowe gorączki krwotoczne: inne określone i nieokreślone (A92.0; A96.0-1,8-9; A98.0-2,5-8; A99)
 - Ospa prawdziwa (B03)
 - Pryszczycza (B08.8)
- SARS - Zespół ostrej niewydolności oddechowej (U04)

GRUŻLICA (A15-A19)

Chorzy nowo zarejestrowani w poradniach wg województw
(Liczba zachorowań wg danych Instytutu Gruźlicy i Chorób Płuc)

Województwo	Liczby bezwzględne				Wskaźniki na 100 tys. ludności			
	Wszystkie postacie gruźlicy (A15-A19)		W tym gruźlica płuc		Wszystkie postacie gruźlicy (A15-A19)		W tym gruźlica płuc	
	2009	2010	2009	2010	2009	2010	2009	2010
POLSKA	8236	7509	7654	6992	21,6	19,7	20,1	18,3
1. Dolnośląskie	652	582	597	538	22,7	20,2	20,8	18,7
2. Kujawsko-Pomorskie	403	386	374	355	19,5	18,7	18,1	17,2
3. Lubelskie	741	646	679	586	34,3	30,0	31,4	27,2
4. Lubuskie	146	135	140	122	14,5	13,4	13,9	12,1
5. Łódzkie	749	810	713	775	29,4	31,9	28,0	30,5
6. Małopolskie	557	490	532	468	16,9	14,8	16,2	14,2
7. Mazowieckie	1154	992	1038	905	22,1	19,0	19,9	17,3
8. Opolskie	196	132	176	122	19,0	12,8	17,1	11,8
9. Podkarpackie	333	302	307	280	15,9	14,4	14,6	13,3
10. Podlaskie	181	158	173	153	15,2	13,3	14,5	12,9
11. Pomorskie	551	449	493	430	24,8	20,1	22,2	19,2
12. Śląskie	1119	1181	1052	1108	24,1	25,5	22,7	23,9
13. Świętokrzyskie	411	284	385	262	32,3	22,4	30,3	20,7
14. Warmińsko-Mazurskie	293	260	280	243	20,5	18,2	19,6	17,0
15. Wielkopolskie	462	441	439	406	13,6	12,9	12,9	11,9
16. Zachodniopomorskie	288	261	276	239	17,0	15,4	16,3	14,1

KIŁA (A50-A53)

Liczba zachorowań i zapadalność (na 100 tys.) wg województw
(Liczba zachorowań wg danych Centrum Systemów Informacyjnych Ochrony Zdrowia)

Województwo	Kiła wrodzona (A50)		Kiła wczesna						Kiła późna, inna i nie określona (A52-A53)		
			Objawowa (A51.0-A51.4)		Utajona (A51.5-A51.9)		Razem (A51)				
	Liczba	Zapad. *	Liczba	Zapad.	Liczba	Zapad.	Liczba	Zapad.	Liczba	Zapad.	
POLSKA	2009 r.	12	2,87	617	1,62	387	1,01	1004	2,63	251	0,66
	2010 r.	18	4,36	466	1,22	193	0,51	659	1,73	255	0,67
1. Dolnośląskie	3	10,15	21	0,73	8	0,28	29	1,01	25	0,87	
2. Kujawsko-Pomorskie	3	13,28	39	1,88	4	0,19	43	2,08	10	0,48	
3. Lubelskie	1	4,42	15	0,70	20	0,93	35	1,62	15	0,70	
4. Lubuskie	2	18,28	10	0,99	4	0,40	14	1,39	23	2,28	
5. Łódzkie	-	-	41	1,62	10	0,39	51	2,01	18	0,71	
6. Małopolskie	3	8,10	51	1,54	39	1,18	90	2,72	46	1,39	
7. Mazowieckie	5	8,23	113	2,16	57	1,09	170	3,25	57	1,09	
8. Opolskie	-	-	7	0,68	5	0,49	12	1,17	11	1,07	
9. Podkarpackie	-	-	3	0,14	-	-	3	0,14	2	0,10	
10. Podlaskie	-	-	11	0,93	-	-	11	0,93	8	0,67	
11. Pomorskie	-	-	11	0,49	-	-	11	0,49	1	0,04	
12. Śląskie	-	-	86	1,85	23	0,50	109	2,35	16	0,34	
13. Świętokrzyskie	-	-	2	0,16	3	0,24	5	0,39	4	0,32	
14. Warmińsko-Mazurskie	1	6,34	4	0,28	3	0,21	7	0,49	4	0,28	
15. Wielkopolskie	-	-	21	0,62	12	0,35	33	0,97	12	0,35	
16. Zachodniopomorskie	-	-	31	1,83	5	0,30	36	2,13	3	0,18	

* zapadalność na 100 tys. urodzeń żywych zarejestrowanych wg stałego miejsca zamieszkania matki noworodka

INNE CHOROBY PRZENOSZONE DROGĄ PŁCIOWĄ

Liczba zachorowań i zapadalność (na 100 tys.) wg województw
(Liczba zachorowań wg danych Centrum Systemów Informatycznych Ochrony Zdrowia)

Województwo		Rzeżączka (A54)		Nieswoiste zapalenie cewki moczowej /NGU/ (A56)		Kłykciny kończyste (A63.0)		Opryszczka narządów płciowych (A60)	
		Liczba	Zapad.	Liczba	Zapad.	Liczba	Zapad.	Liczba	Zapad.
POLSKA	2009 r.	402	1,05	908	2,38	1335	3,50	684	1,79
	2010 r.	301	0,79	539	1,41	1145	3,00	791	2,07
1. Dolnośląskie		2	0,07	4	0,14	18	0,63	8	0,28
2. Kujawsko-Pomorskie		30	1,45	44	2,13	72	3,48	10	0,48
3. Lubelskie		5	0,23	28	1,30	44	2,04	10	0,46
4. Lubuskie		16	1,58	35	3,46	44	4,35	16	1,58
5. Łódzkie		24	0,95	35	1,38	11	0,43	7	0,28
6. Małopolskie		7	0,21	27	0,82	73	2,21	13	0,39
7. Mazowieckie		134	2,56	210	4,01	537	10,26	602	11,51
8. Opolskie		1	0,10	-	-	11	1,07	-	-
9. Podkarpackie		2	0,10	20	0,95	7	0,33	13	0,62
10. Podlaskie		5	0,42	17	1,43	43	3,62	1	0,08
11. Pomorskie		25	1,12	6	0,27	27	1,21	1	0,04
12. Śląskie		19	0,41	25	0,54	112	2,41	12	0,26
13. Świętokrzyskie		12	0,95	5	0,39	5	0,39	3	0,24
14. Warmińsko-Mazurskie		3	0,21	16	1,12	55	3,85	27	1,89
15. Wielkopolskie		6	0,18	8	0,23	18	0,53	-	-
16. Zachodniopomorskie		10	0,59	59	3,48	68	4,02	68	4,02

ZAPADALNOŚĆ (NA 100 TYS.) NA WYBRANE CHOROBY ZAKAŹNE I ZATRUCIA PODLEGAJĄCE OBOWIĄZKOWEMU ZGŁOSZENIU I OBJĘTE SPRAWOZDANIAMI
W LATACH 1996-2010

Dur brzuszny (A01.0)



**ZAPADALNOŚĆ (NA 100 TYS.) NA WYBRANE CHOROBY ZAKAŻNE I ZATRUCIA PODLEGAJĄCE OBOWIĄZKOWEMU ZGŁOSZENIU I OBJĘTE SPRAWOZDANIAMI
W LATACH 1996-2010 - cd**

Salmonelozy: razem (A02)



Salmonelozy: zatrucia pokarmowe (A02.0)



Czerwonka bakteryjna /szigelozy/ (A03)



ZAPADALNOŚĆ (NA 100 TYS.) NA WYBRANE CHOROBY ZAKAŻNE I ZATRUCIA PODLEGAJĄCE OBOWIĄZKOWEMU ZGŁOSZENIU I OBJĘTE SPRAWOZDANIAMI
W LATACH 1996-2010 - cd

Inne bakteryjne zatrucia pokarmowe: razem (A05)



Inne bakteryjne zatrucia pokarmowe: zatrucia jadem kiełbasianym /botulizm/ (A05.1)



Biegunki u dzieci do lat 2: razem (A04; A08; A09)

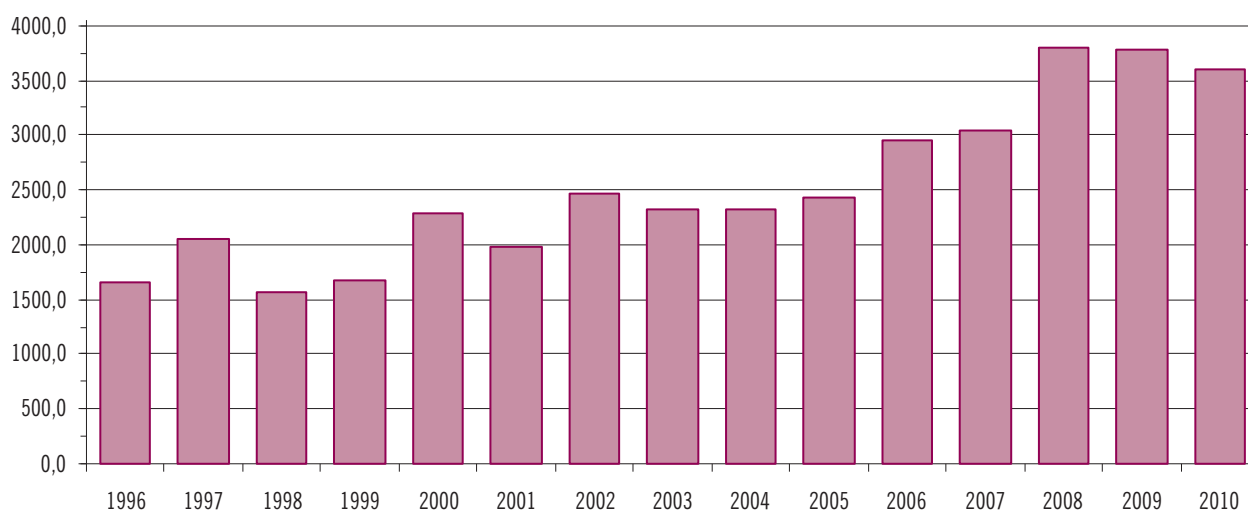

**ZAPADALNOŚĆ (NA 100 TYS.) NA WYBRANE CHOROBY ZAKAŹNE I ZATRUCIA PODLEGAJĄCE OBOWIĄZKOWEMU ZGŁOSZENIU I OBJĘTE SPRAWOZDANIAMI
W LATACH 1996-2010 - cd**

Leptospiroza (A27)



Tężec: ogółem (A33-A35)



Krzusiec (A37)

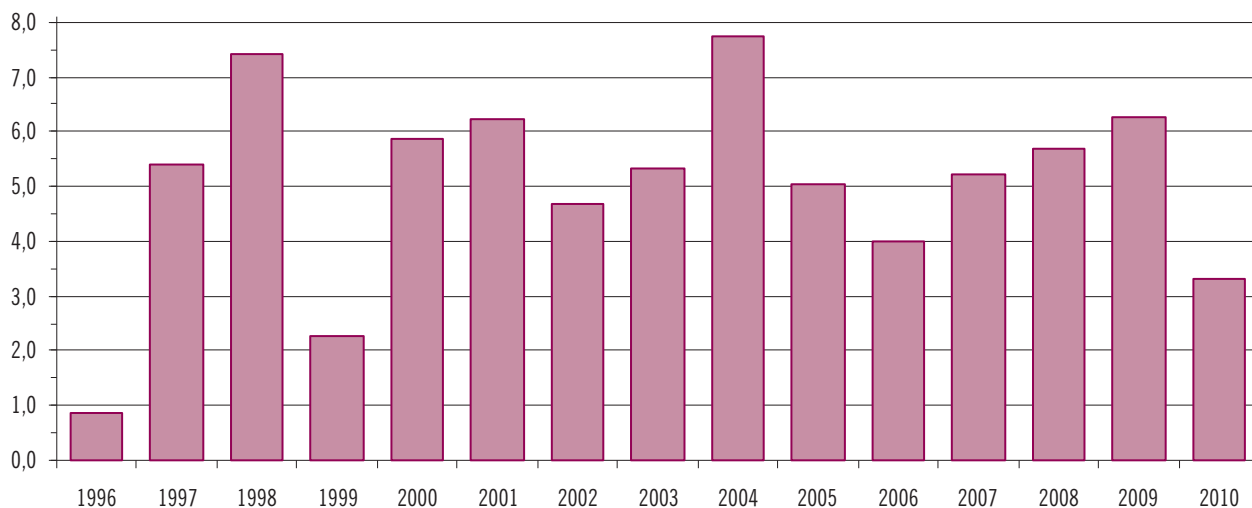

ZAPADALNOŚĆ (NA 100 TYS.) NA WYBRANE CHOROBY ZAKAŻNE I ZATRUCIA PODLEGAJĄCE OBOWIĄZKOWEMU ZGŁOSZENIU I OBJĘTE SPRAWOZDANIAMI
W LATACH 1996-2010 - cd

Szkarlatyna /płonica/ (A38)

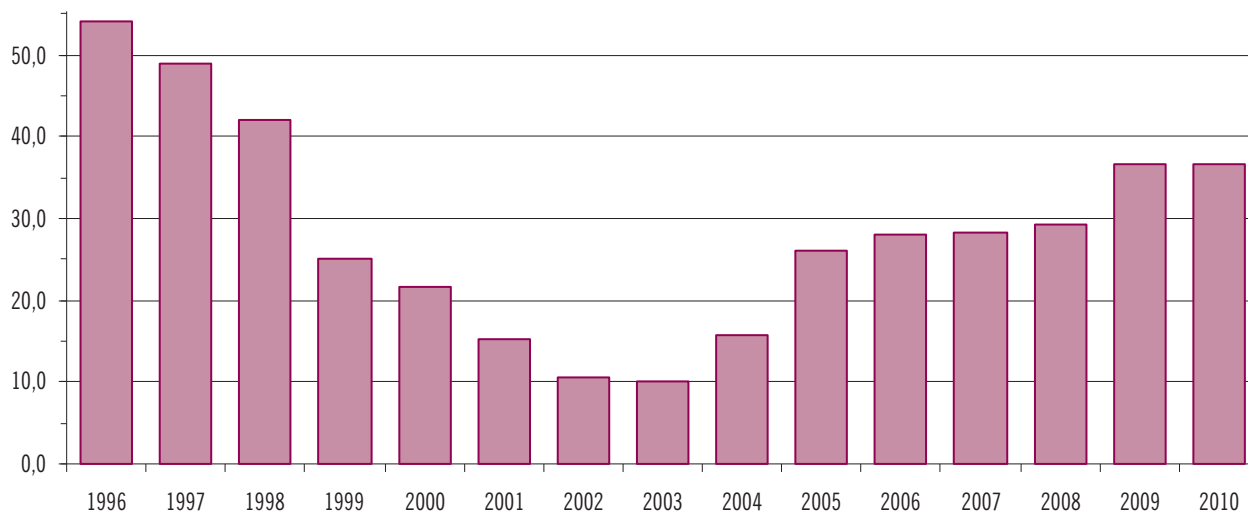

Choroba meningokokowa: zapalenie opon mózgowych i/lub mózgu (A39.0; A39.8/G05.0)



Borelioza z Lyme /krętkowica kleszczowa/ (A69.2)



**ZAPADALNOŚĆ (NA 100 TYS.) NA WYBRANE CHOROBY ZAKAŻNE I ZATRUCIA PODLEGAJĄCE OBOWIĄZKOWEMU ZGŁOSZENIU I OBJĘTE SPRAWOZDANIAMI
W LATACH 1996-2010 - cd**

Pokąsanie osób przez zwierzęta podejrzane o wściekliznę lub zanieczyszczenie śliną ..., po których podjęto szczepienia przeciw wściekliznie (Z20.3/Z24.2)



Wirusowe zapalenie mózgu: kleszczowe (A84)

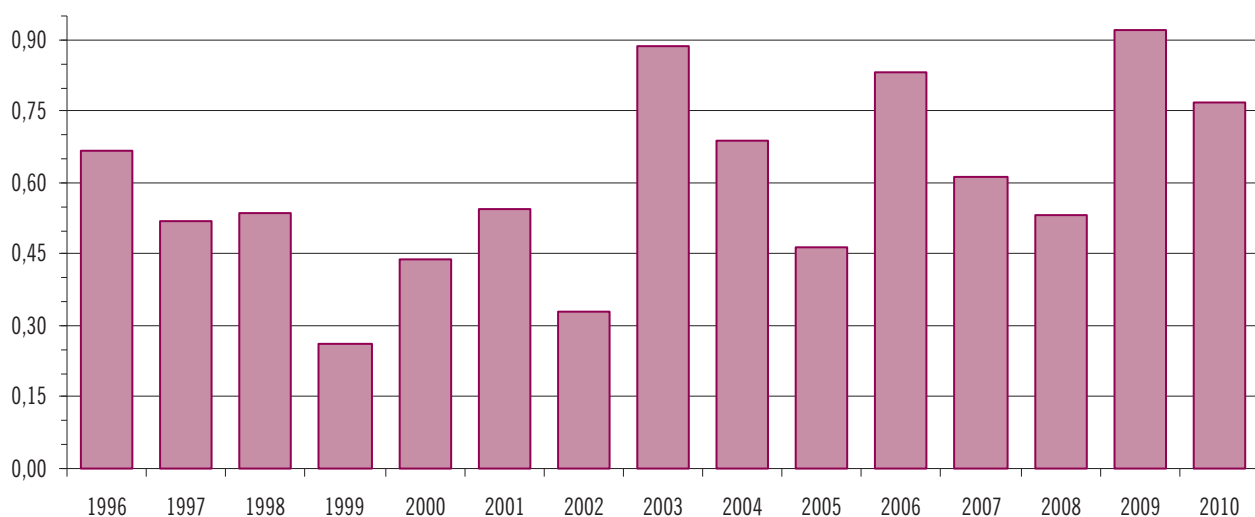

Wirusowe zapalenie opon mózgowych: enterowirusowe i inne określone i nie określone - razem (A87; B00.3; B02.1)

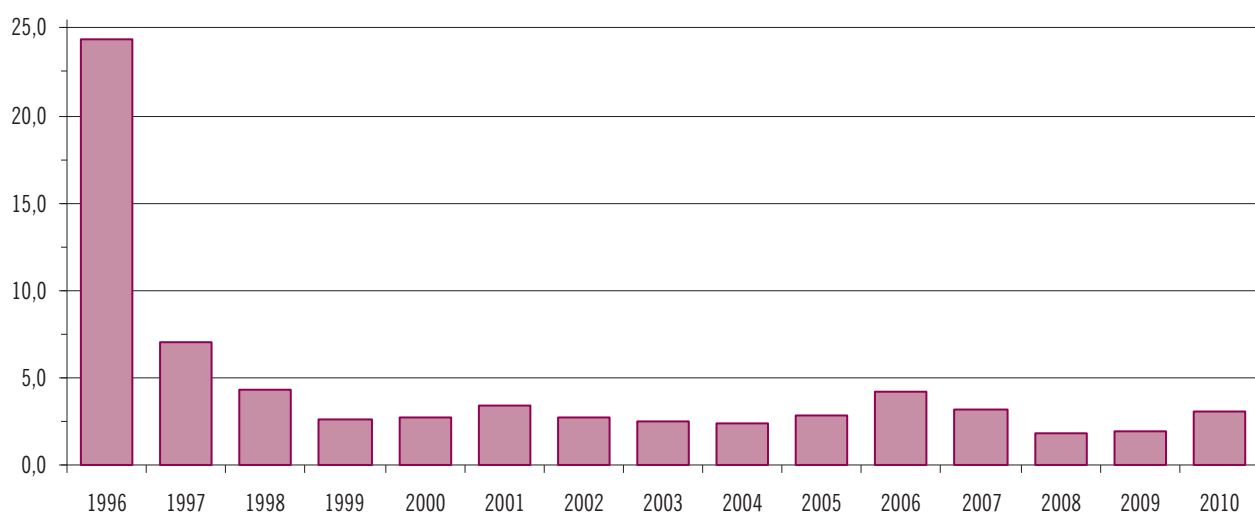

ZAPADALNOŚĆ (NA 100 TYS.) NA WYBRANE CHOROBY ZAKAŻNE I ZATRUCIA PODLEGAJĄCE OBOWIĄZKOWEMU ZGŁOSZENIU I OBJĘTE SPRAWOZDANIAMI
W LATACH 1996-2010 - cd

Ospa wietrzna (B01)

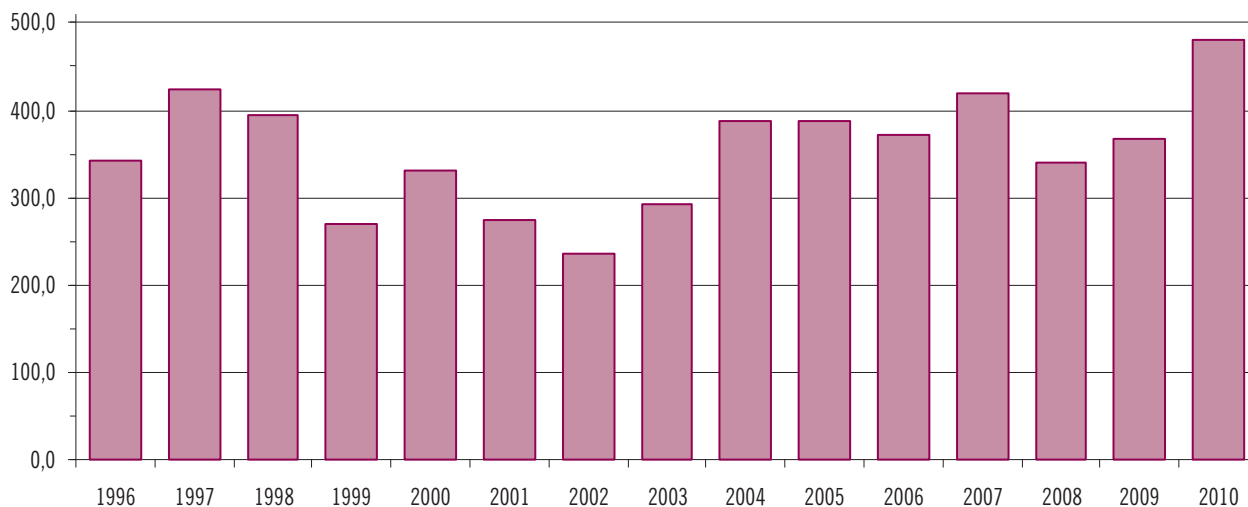

Odra (B05)

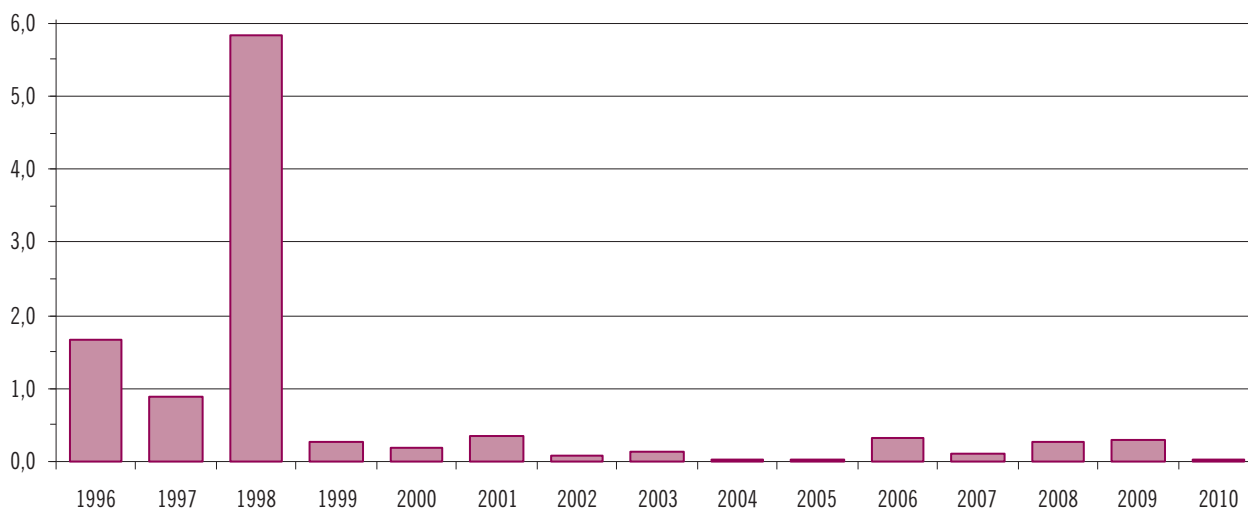

Różyczka: ogółem (B06; P35.0)



**ZAPADALNOŚĆ (NA 100 TYS.) NA WYBRANE CHOROBY ZAKAŻNE I ZATRUCIA PODLEGAJĄCE OBOWIĄZKOWEMU ZGŁOSZENIU I OBJĘTE SPRAWOZDANIAMI
W LATACH 1996-2010 - cd**

Wirusowe zapalenie wątroby: typu A (B15)

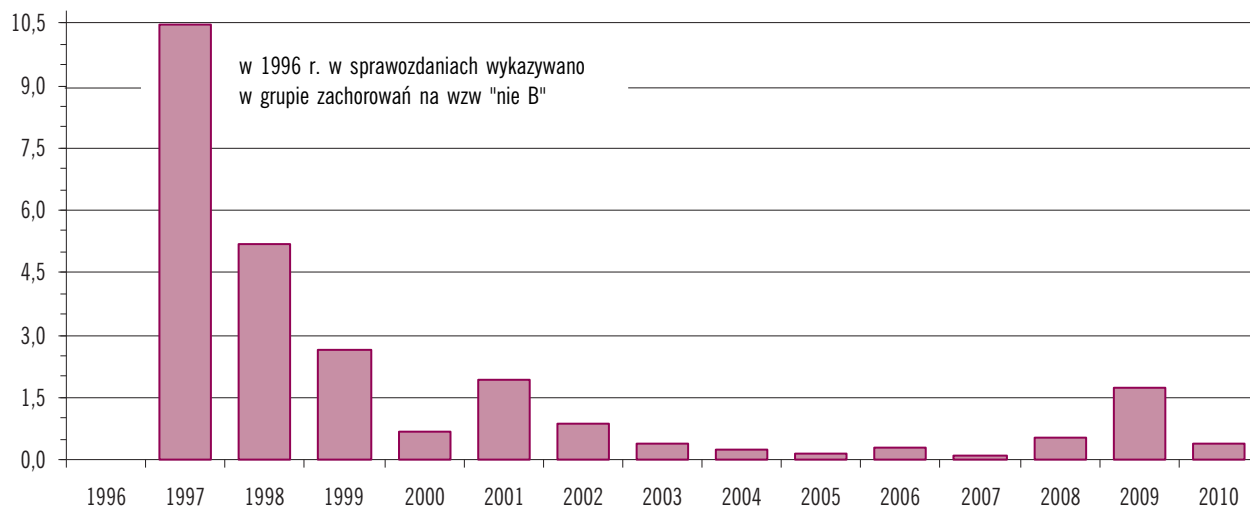

Wirusowe zapalenie wątroby: typu B - razem (B16; B18.0-B18.1)

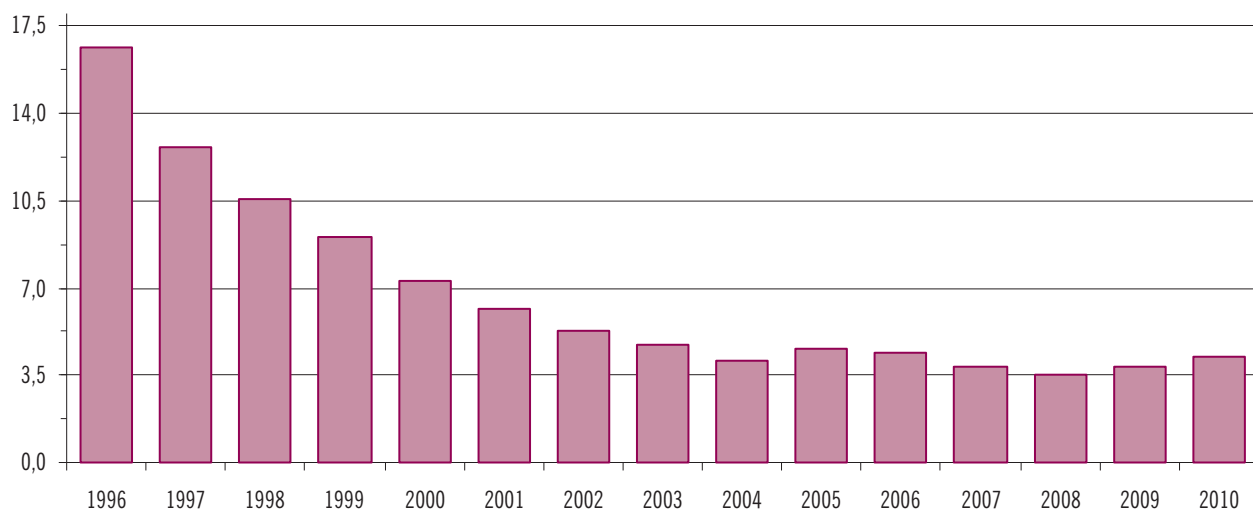

Wirusowe zapalenie wątroby: typu C (B17.1; B18.2)

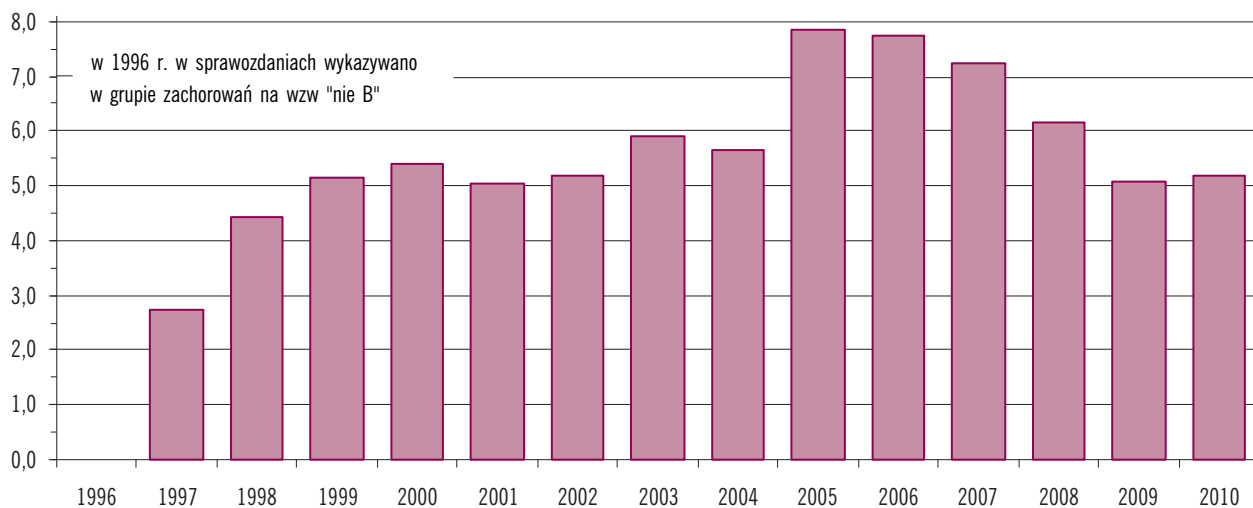

**ZAPADALNOŚĆ (NA 100 TYS.) NA WYBRANE CHOROBY ZAKAŻNE I ZATRUCIA PODLEGAJĄCE OBOWIĄZKOWEMU ZGŁOSZENIU I OBJĘTE SPRAWOZDANIAMI
W LATACH 1996-2010 - cd**

AIDS - Zespół nabytego upośledzenia odporności (B20-B24)

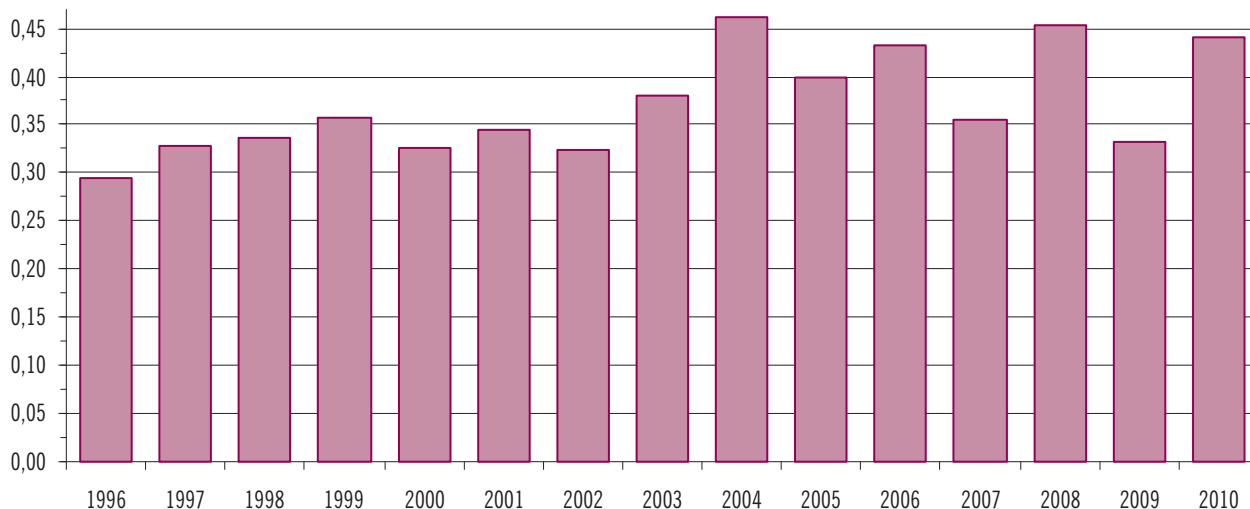

Nowo wykryte zakażenia HIV (w tym Z21)



Świnka /nagminne zapalenie przyusznicy/ (B26)

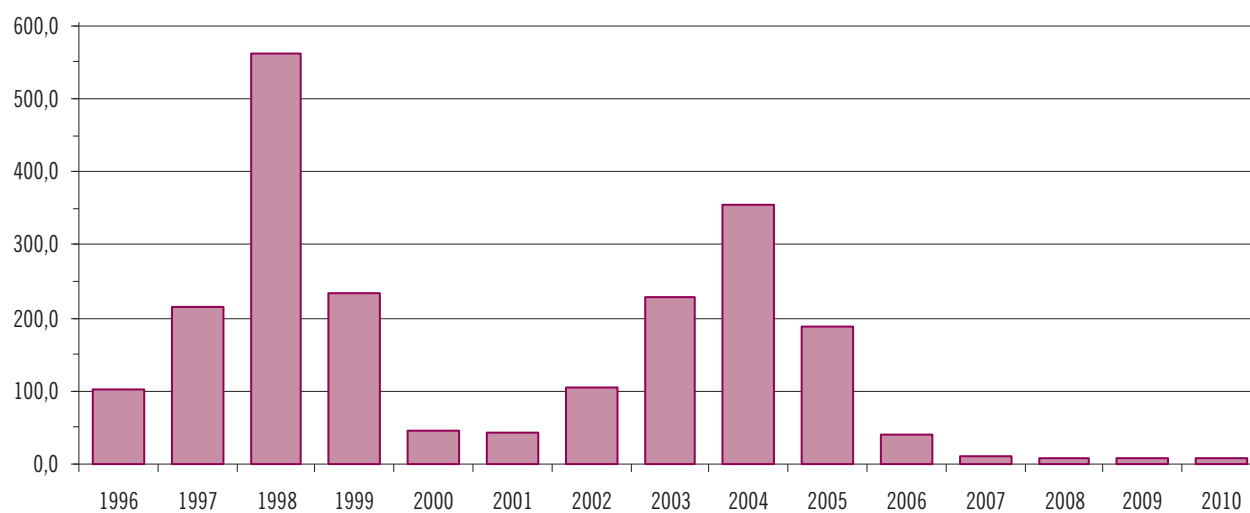

ZAPADALNOŚĆ (NA 100 TYS.) NA WYBRANE CHOROBY ZAKAŻNE I ZATRUCIA PODLEGAJĄCE OBOWIĄZKOWEMU ZGŁOSZENIU I OBJĘTE SPRAWOZDANIAMI W LATACH 1996-2010 - cd

Zimnica /malaria/ (B50-B54)



Bąblowica /echinokokoza/ (B67)

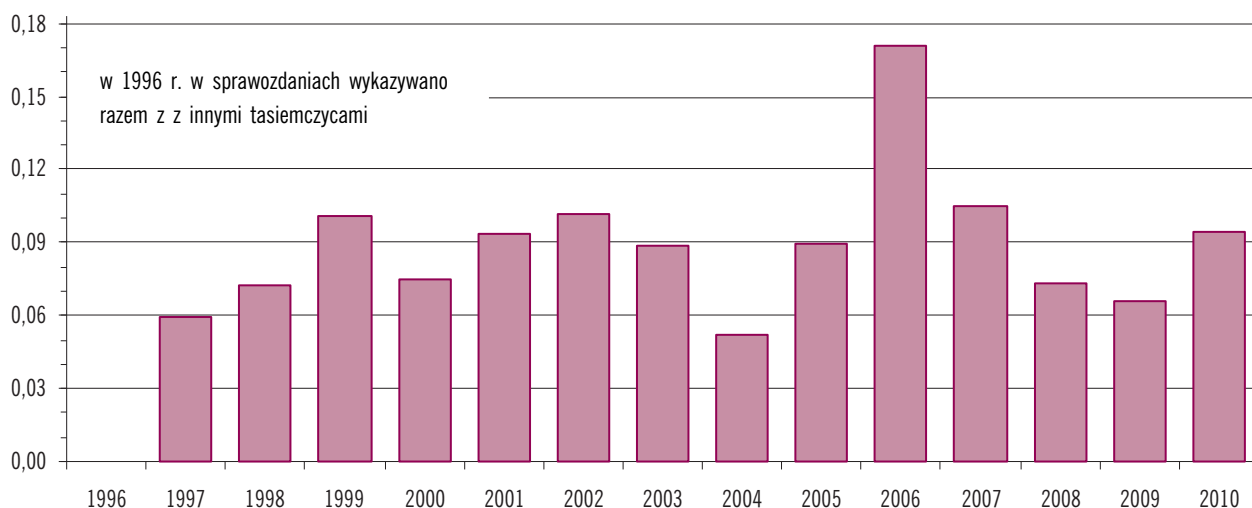

Włośnica (B75)

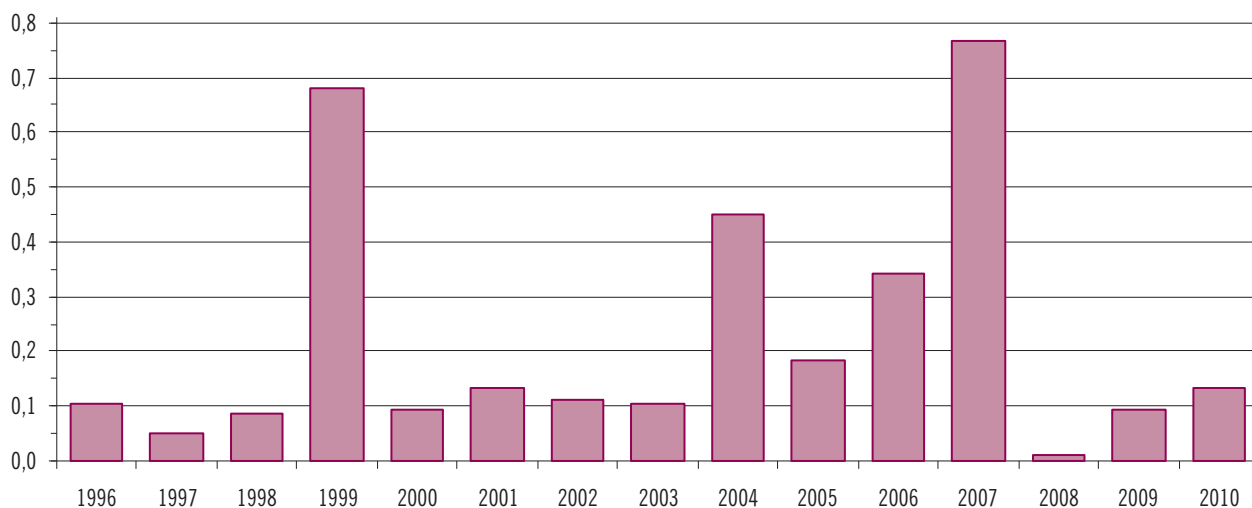

**ZAPADALNOŚĆ (NA 100 TYS.) NA WYBRANE CHOROBY ZAKAŻNE I ZATRUCIA PODLEGAJĄCE OBOWIĄZKOWEMU ZGŁOSZENIU I OBJĘTE SPRAWOZDANIAMI
W LATACH 1996-2010 - cd**

Grypa i podejrzenia zachorowań na grype: ogółem (J10-J11)



Gruźlica: wszystkie postacie (A15-A19)

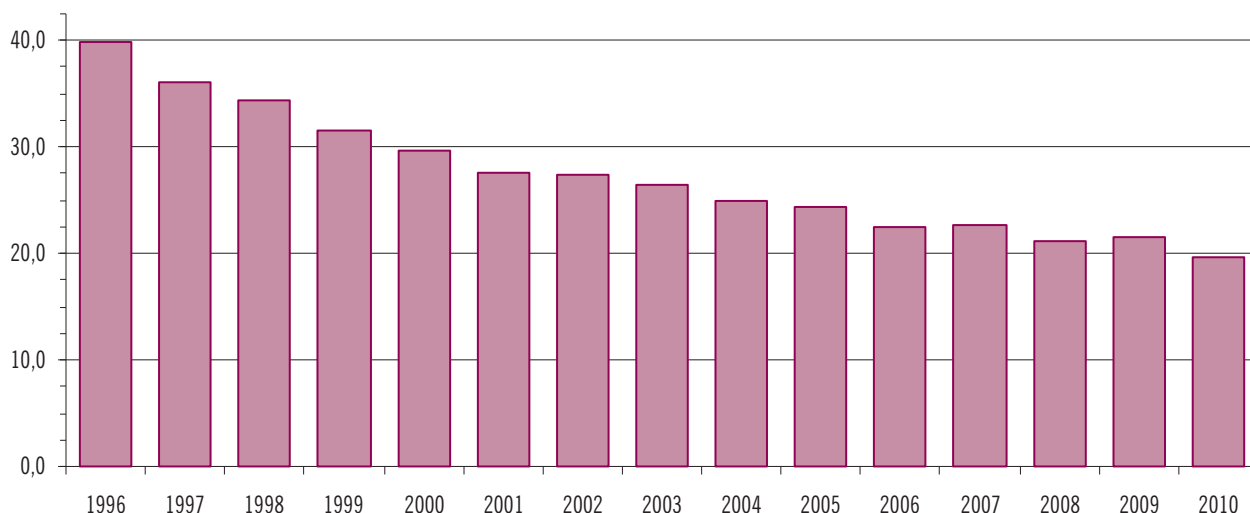

Kifa: ogółem (A50-A53)

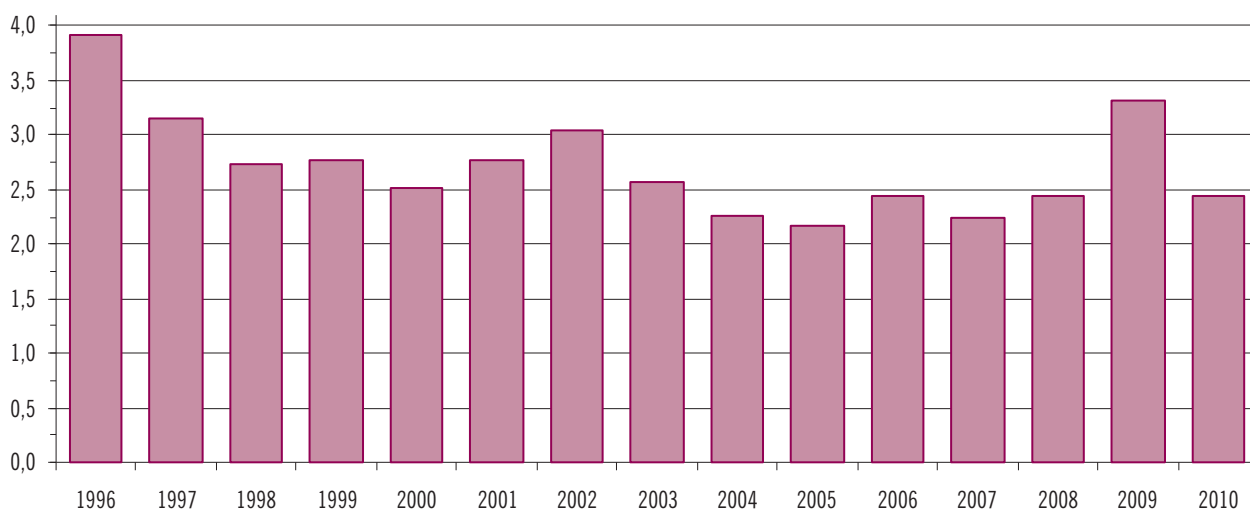

ZAPADALNOŚĆ (NA 100 TYS.) NA WYBRANE CHOROBY ZAKAŻNE I ZATRUCIA PODLEGAJĄCE OBOWIĄZKOWEMU ZGŁOSZENIU I OBJĘTE SPRAWOZDANIAMI
W LATACH 1996-2010 - cd

Rzeżączka (A54)



ZACHOROWANIA NA WYBRANE CHOROBY ZAKAŻNE ZAREJESTROWANE W 2010 ROKU WG DEFINICJI PRZYPADKU

Liczba i procentowy udział zachorowań wg definicji przypadku

Jednostka chorobowa		Definicja przypadku							
		Możliwy		Prawdopodobny		Potwierdzony		Razem	
		Liczba	%	Liczba	%	Liczba	%	Liczba	%
Dury rzekome A,B,C (A01.1-A01.3) ^{UE}		x	x	-	-	6	100,0	6	100,0
Salmonelozy	zatrucia pokarmowe (A02.0) ^{UE/PL}	x	x	475	5,0	9074	95,0	9549	100,0
	zakażenia pozajelitowe (A02.1-A02.9) ^{PL}	x	x	x	x	183	100,0	183	100,0
Czerwonka bakteryjna /szigelozą/ (A03) ^{UE}		x	x	6	20,0	24	80,0	30	100,0
Inne bakteryjne zakażenia jelitowe	zakażenia <i>E. coli</i> biegunkotwórczą (A04.0-A04.2) ^{PL}	x	x	794	100,0	-	-	794	100,0
	zakażenia <i>E. coli</i> enterokrwotoczą (A04.3) ^{UE}	-	-	1	25,0	3	75,0	4	100,0
	kampylobakterioza (A04.5) ^{UE}	x	x	8	2,1	367	97,9	375	100,0
	jersinioza (A04.6) ^{UE}	x	x	2	1,0	204	99,0	206	100,0
Inne bakteryjne zatrucia pokarmowe: zatrucia jadem kiełbasianym (A05.1) ^{UE/PL}		9	28,1	1	3,1	22	68,8	32	100,0
Lamblioza /giardioza/ (A07.1) ^{UE}		x	x	79	3,4	2271	96,6	2350	100,0
Tularemia (A21) ^{UE}		x	x	-	-	4	100,0	4	100,0
Leptospiroza (A27) ^{UE}		x	x	1	25,0	3	75,0	4	100,0
Jersinioza pozajelitowa (A28.2) ^{PL}		x	x	21	77,8	6	22,2	27	100,0
Listerioza (A32) ^{UE}		x	x	2	3,4	56	96,6	58	100,0
Tężec: ogółem (A33-A35) ^{UE}		x	x	16	100,0	-	-	16	100,0
Krzusiec (A37) ^{UE}		640	50,6	53	4,2	573	45,3	1266	100,0
Szkarlatyna /plonica/ (A38) ^{PL}		13898	99,7	16	0,1	26	0,2	13940	100,0

UE - standardowa definicja Unii Europejskiej; UE/PL - definicja Unii Europejskiej przystosowana do potrzeb nadzoru w Polsce; PL - definicja przyjęta w Polsce

ZACHOROWANIA NA WYBRANE CHOROBY ZAKAŹNE ZAREJESTROWANE W 2010 ROKU WG DEFINICJI PRZYPADKU - cd

Liczba i procentowy udział zachorowań wg definicji przypadku - cd

Jednostka chorobowa		Definicja przypadku							
		Możliwy		Prawdopodobny		Potwierdzony		Razem	
		Liczba	%	Liczba	%	Liczba	%	Liczba	%
Choroba meningokokowa	ogółem (A39) ^{UE/PL}	x	x	2	0,9	227	99,1	229	100,0
	zapalenie opon mózgowych i/lub mózgu (A39.0; A39.8) ^{UE/PL}	x	x	1	0,7	145	99,3	146	100,0
	posocznica (A39.1-A39.4) ^{UE/PL}	x	x	1	0,6	153	99,4	154	100,0
	inna określona i nie określona (A39.5-A39.9) ^{UE/PL}	x	x	-	-	1	100,0	1	100,0
Choroba wywołana przez <i>Streptococcus pyogenes</i> (inwazyjna)	ogółem (A46; A48.3; B95.0/N00 i inne) ^{PL}	3090	97,7	x	x	73	2,3	3163	100,0
	róża (A46) ^{PL}	3090	98,2	x	x	56	1,8	3146	100,0
	zespół wstępu toksycznego (A48.3) ^{PL}	x	x	x	x	1	100,0	1	100,0
	gorączka połogowa (B95.0/O85) ^{PL}	x	x	x	x	1	100,0	1	100,0
	inna określona i nie określona (B95.0/N00 i inne) ^{PL}	x	x	x	x	15	100,0	15	100,0
Legionelozę: choroba legionistów (A48.1) ^{UE/PL}		x	x	27	75,0	9	25,0	36	100,0
Borelioza z Lyme /krętkowica kleszczowa/ (A69.2) ^{PL}		x	x	666	7,4	8341	92,6	9007	100,0
Ostre nagminne porażenie dziecięce: wywołane wirusem pochodzenia szczepionkowego (A80.0,3-8) ^{PL}		x	x	-	-	1	100,0	1	100,0
Choroba Jakoba-Creutzfeldta /CJD/ (A81.0) ^{PL}		x	x	14	77,8	4	22,2	18	100,0
Wirusowe zapalenie mózgu: kleszczowe (A84) ^{PL}		7	2,4	96	32,7	191	65,0	294	100,0
Gorączka denga /klasyczna lub krwotoczna/ (A90-A91) ^{PL}		x	x	6	100,0	-	-	6	100,0
Choroba wywołana przez hantawirusy (A98.5) ^{PL}		x	x	2	33,3	4	66,7	6	100,0
Odra (B05) ^{UE}		3	23,1	4	30,8	6	46,2	13	100,0
Różyczka (B06) ^{UE}		4167	99,3	29	0,7	-	-	4196	100,0
Wirusowe zapalenie wątroby	typu A (B15) ^{UE}	x	x	2	1,3	153	98,7	155	100,0
	typu B - ostre (B16) ^{UE}	x	x	26	20,3	102	79,7	128	100,0
	typu C /wg definicji przyjętej w 2005 r./ (B17.1; B18.2) ^{UE}	x	x	x	x	1986	100,0	1986	100,0
AIDS - Zespół nabytego upośledzenia odporności (B20-B24) ^{UE/PL}		x	x	1	0,6	156	99,4	157	100,0
Nowo wykryte zakażenia HIV (w tym Z21) ^{UE}		x	x	x	x	765	100,0	765	100,0
Świnka /nagminne zapalenie przyusznic/ (B26) ^{UE/PL}		2747	99,7	4	0,1	3	0,1	2754	100,0
Zimnica /malaria/ (B50-B54) ^{UE}		x	x	x	x	35	100,0	35	100,0
Bąblowica /echinokokoza/ (B67) ^{UE}		x	x	x	x	36	100,0	36	100,0
Włośnica (B75) ^{UE}		x	x	37	72,5	14	27,5	51	100,0
Choroba wywołana przez <i>Streptococcus pneumoniae</i> (inwazyjna)	ogółem (B95.3; A40.3) ^{UE}	x	x	x	x	364	100,0	364	100,0
	zapalenie opon mózgu i/lub mózgu (B95.3/G04.2; G00.1) ^{UE}	x	x	x	x	180	100,0	180	100,0
	posocznica (A40.3) ^{UE}	x	x	x	x	172	100,0	172	100,0
	inna określona i nie określona (B95.3) ^{UE}	x	x	x	x	63	100,0	63	100,0
Zespół hemolityczno-mocznicy w przebiegu zakażenia <i>E. coli</i> (B96.2/D59.3) ^{UE}		-	-	-	-	1	100,0	1	100,0
Choroba wywołana przez <i>Haemophilus influenzae</i> (inwazyjna)	ogółem (B96.3; A41.3) ^{UE/PL}	x	x	x	x	26	100,0	26	100,0
	zapalenie opon mózgu i/lub mózgu (B96.3/G04.2; G00.0) ^{UE/PL}	x	x	x	x	11	100,0	11	100,0
	posocznica (A41.3) ^{UE/PL}	x	x	x	x	17	100,0	17	100,0
	inna określona i nie określona (B96.3) ^{UE/PL}	x	x	x	x	1	100,0	1	100,0
Zespół różyczki wrodzonej (P35.0) ^{UE}		x	x	-	-	1	100,0	1	100,0
Wrodzona toksoplazmoza (P37.1) ^{UE}		x	x	x	x	7	100,0	7	100,0
Wrodzona listerioza (P37.2) ^{UE}		x	x	-	-	6	100,0	6	100,0

UE - standardowa definicja Unii Europejskiej; UE/PL - definicja Unii Europejskiej przystosowana do potrzeb nadzoru w Polsce; PL - definicja przyjęta w Polsce

ZGONY CHORYCH NA AIDS W 2010 ROKU

(Dane Zakładu Epidemiologii NIZP-PZH)

Liczba zgonów i umieralność (na 100 tys.) wg województw *

Województwo **	Liczba zgonów	Umieralność
POLSKA	40	0,105
1. Dolnośląskie	11	0,382
2. Kujawsko-Pomorskie	2	0,097
3. Lubelskie	3	0,139
4. Lubuskie	2	0,198
5. Łódzkie	3	0,118
6. Małopolskie	2	0,061
7. Mazowieckie	2	0,038
9. Podkarpackie	1	0,048
11. Pomorskie	6	0,268
12. Śląskie	3	0,065
15. Wielkopolskie	4	0,117
16. Zachodniopomorskie	1	0,059

** pominięto województwa, w których nie zarejestrowano zgonów

Liczba zgonów i umieralność (na 100 tys.) wg środowiska *

Środowisko	Liczba zgonów	Umieralność
Miasto	31	0,133
Wieś	7	0,047
Ogółem ^a	40	0,105

^a 2 zgony - brak danych o środowisku

Liczba zgonów i umieralność (na 100 tys.) wg wieku i płci *

Grupy wieku	Liczba zgonów			Umieralność		
	Mężczyźni	Kobiety	Ogółem	Mężczyźni	Kobiety	Ogółem
0	-	1	1	-	0,496	0,239
01-24	-	-	-	-	-	-
25-29	1	1	2	0,060	0,062	0,061
30-34	7	-	7	0,452	-	0,229
35-39	7	1	8	0,516	0,075	0,298
40-44	3	3	6	0,255	0,258	0,256
45-49	4	3	7	0,324	0,240	0,281
50-54	1	2	3	0,070	0,132	0,102
55-59	3	1	4	0,224	0,067	0,141
60-64	1	-	1	0,098	-	0,045
65-69	1	-	1	0,169	-	0,073
70+	-	-	-	-	-	-
Ogółem	28	12	40	0,152	0,061	0,105

* na podstawie jednostkowych raportów z Wojewódzkich Stacji Sanitarno-Epidemiologicznych

ZGONY Z POWODU CHORÓB ZAKAŻNYCH W 2009 ROKU

Liczba zgonów wg wybranych przyczyn oraz wieku i płci zmarłych
(Dane Departamentu Badań Demograficznych GUS)

Mężczyźni

Kod według ICD-10	Przyczyna zgonu	Wiek zmarłych							
		0-4	0	1	2	3	4	5-9	10-14
A02	Inne zakażenia wywołane pałeczkami <i>Salmonella</i>	-	-	-	-	-	-	-	-
A04	Inne bakteryjne zakażenia jelitowe	-	-	-	-	-	-	-	-
A05	Inne bakteryjne zatrucia pokarmowe	1	1	-	-	-	-	-	-
A08	Wirusowe i inne określone zakażenia jelitowe	-	-	-	-	-	-	-	-
A09	Biegunka i zapal. żołą.-jelit. o prawdopodobnie zak. pochodz.	2	-	1	1	-	-	-	-
A15-A16	Gruźlica układu oddechowego	-	-	-	-	-	-	-	-
A17-A18	Gruźlica układu nerwowego i innych narządów	-	-	-	-	-	-	1	-
A19	Gruźlica prosówkowa	-	-	-	-	-	-	-	-
A27	Leptospiroza	-	-	-	-	-	-	-	-
A31	Zakażenia wywołane przez inne prątki	-	-	-	-	-	-	-	-
A32	Listerioza	-	-	-	-	-	-	-	-
A35	Inne postacie tężca	-	-	-	-	-	-	-	-
A39	Zapalenie wywołane przez <i>Neisseria meningitidis</i>	8	5	1	2	-	-	1	-
A40	Posocznica paciorkowcowa	1	1	-	-	-	-	-	-
A41	Inne posocznice	36	24	5	2	4	1	3	4
A46	Róża	-	-	-	-	-	-	-	-
A48	Inne choroby bakteryjne niesklasyfikowane gdzie indziej	-	-	-	-	-	-	-	-
A49	Choroby bakteryjne o nie ustalonym umiejscowieniu narządowym	-	-	-	-	-	-	-	-
A50-A53	Kiła	-	-	-	-	-	-	-	-
A69	Inne choroby wywołane przez krętki	-	-	-	-	-	-	-	-
A81	Choroba Jakoba-Creutzfeldta i inne encefalopatie gąbczaste	-	-	-	-	-	-	-	-
A84	Wirusowe zapalenie mózgu przenoszone przez kleszcze	-	-	-	-	-	-	-	-
A85	Inne wirusowe zapalenie mózgu NGI	-	-	-	-	-	-	-	-
A86	Wirusowe zapalenie mózgu, nie określone	-	-	-	-	-	-	1	-
A87	Wirusowe zapalenie opon mózgowych	-	-	-	-	-	-	-	-
A89	Wirusowe zakażenie ośrodkowego układu nerwowego, nie określ.	-	-	-	-	-	-	-	-
B00	Zakażenia wirusem herpes /herpes simplex/	-	-	-	-	-	-	-	-
B01	Ospa wietrzna	-	-	-	-	-	-	1	-
B02	Półpasiec	-	-	-	-	-	-	-	-
B16	Ostre wirusowe zapalenie wątroby B	-	-	-	-	-	-	-	-
B17	Inne ostre wirusowe zapalenie wątroby	-	-	-	-	-	-	-	-
B18	Przewlekłe wirusowe zapalenie wątroby	-	-	-	-	-	-	-	-
B19	Nieokreślone wirusowe zapalenie wątroby	-	-	-	-	-	-	-	-
B20-B22	Choroba wywołana przez HIV, której skutkiem są określ. choroby	-	-	-	-	-	-	-	-
B23	Choroba wywołana przez HIV, której skutkiem są inne stany	-	-	-	-	-	-	-	-
B24	Choroba wywołana przez HIV, nie określona	-	-	-	-	-	-	-	-
B58	Toksoplazmoza	-	-	-	-	-	-	-	-
B67	Bąblowica	-	-	-	-	-	-	-	-
B90	Następstwa gruźlicy	-	-	-	-	-	-	-	-
B91-B94	Następstwa innych i nieokreśl. chorób zakaźnych i pasożytniczych	-	-	-	-	-	-	-	-
A00-B99	Niektóre choroby zakaźne i pasożytnicze: Ogółem	49	32	7	5	4	1	8	4
G00	Bakteryjne zapalenie opon mózgowych NGI	-	-	-	-	-	-	-	-
G03	Zapalenie opon mózgowych wyw. przez inne i nieokreśl. czynniki	1	-	1	-	-	-	-	1
G04	Zapalenie mózgu i/lub rdzenia kręgowego	2	1	-	-	-	1	2	-
J10-J11	Grypa	2	-	-	1	-	1	1	1
J13	Zapalenie płuc wywołane przez <i>Streptococcus pneumoniae</i>	-	-	-	-	-	-	-	-
J14	Zapalenie płuc wywołane przez <i>Haemophilus influenzae</i>	-	-	-	-	-	-	-	-
P35	Wrodzone choroby wirusowe	1	1	-	-	-	-	-	-
P37	Inne wrodzone zakażenia i choroby pasożytnicze	4	3	-	-	-	1	-	-

ZGONY Z POWODU CHOROÓB ZAKAŻNYCH W 2009 ROKU - cd

Liczba zgonów wg wybranych przyczyn oraz wieku i płci zmarłych
(Dane Departamentu Badań Demograficznych GUS)

Kobiety

Kod według ICD-10	Przyczyna zgonu	Wiek zmarłych							
		0-4	0	1	2	3	4	5-9	10-14
A02	Inne zakażenia wywołane pałeczkami <i>Salmonella</i>	-	-	-	-	-	-	-	-
A04	Inne bakteryjne zakażenia jelitowe	1	-	-	-	1	-	-	-
A05	Inne bakteryjne zatrucia pokarmowe	-	-	-	-	-	-	-	-
A08	Wirusowe i inne określone zakażenia jelitowe	-	-	-	-	-	-	-	-
A09	Biegunka i zapal. żołą.-jelit. o prawdopodobnie zak. pochodz.	1	-	-	1	-	-	-	-
A15-A16	Gruźlica układu oddechowego	-	-	-	-	-	-	-	-
A17-A18	Gruźlica układu nerwowego i innych narządów	-	-	-	-	-	-	-	-
A19	Gruźlica prosówkowa	-	-	-	-	-	-	-	-
A27	Leptospiroza	-	-	-	-	-	-	-	-
A31	Zakażenia wywołane przez inne prątki	-	-	-	-	-	-	-	-
A32	Listerioza	-	-	-	-	-	-	-	-
A35	Inne postacie tężca	-	-	-	-	-	-	-	-
A39	Zapalenie wywołane przez <i>Neisseria meningitidis</i>	1	1	-	-	-	-	-	1
A40	Posocznica paciorkowcowa	1	1	-	-	-	-	-	-
A41	Inne posocznice	23	14	6	1	2	-	3	3
A46	Róża	-	-	-	-	-	-	-	-
A48	Inne choroby bakteryjne niesklasyfikowane gdzie indziej	1	1	-	-	-	-	-	-
A49	Choroby bakteryjne o nie ustalonym umiejscowieniu narządowym	-	-	-	-	-	-	-	-
A50-A53	Kiła	-	-	-	-	-	-	-	-
A69	Inne choroby wywołane przez krętki	-	-	-	-	-	-	-	-
A81	Choroba Jakoba-Creutzfeldta i inne encefalopatie gąbczaste	-	-	-	-	-	-	-	-
A84	Wirusowe zapalenie mózgu przenoszone przez kleszcze	-	-	-	-	-	-	-	1
A85	Inne wirusowe zapalenie mózgu NGI	-	-	-	-	-	-	-	-
A86	Wirusowe zapalenie mózgu, nie określone	-	-	-	-	-	-	-	-
A87	Wirusowe zapalenie opon mózgowych	-	-	-	-	-	-	-	-
A89	Wirusowe zakażenie ośrodkowego układu nerwowego, nie określ.	1	-	-	-	-	1	-	-
B00	Zakażenia wirusem herpes /herpes simplex/	-	-	-	-	-	-	-	-
B01	Ospa wietrzna	-	-	-	-	-	-	1	-
B02	Półpasiec	-	-	-	-	-	-	-	-
B16	Ostre wirusowe zapalenie wątroby B	-	-	-	-	-	-	-	-
B17	Inne ostre wirusowe zapalenie wątroby	-	-	-	-	-	-	-	-
B18	Przewlekłe wirusowe zapalenie wątroby	-	-	-	-	-	-	-	-
B19	Nieokreślone wirusowe zapalenie wątroby	1	1	-	-	-	-	-	-
B20-B22	Choroba wywołana przez HIV, której skutkiem są określ. choroby	1	1	-	-	-	-	-	-
B23	Choroba wywołana przez HIV, której skutkiem są inne stany	-	-	-	-	-	-	-	-
B24	Choroba wywołana przez HIV, nie określona	-	-	-	-	-	-	-	-
B58	Toksoplazmoza	-	-	-	-	-	-	-	-
B67	Bąblowica	-	-	-	-	-	-	-	-
B90	Następstwa gruźlicy	-	-	-	-	-	-	-	-
B91-B94	Następstwa innych i nieokreśl. chorób zakaźnych i pasożytniczych	-	-	-	-	-	-	-	-
A00-B99	Niektóre choroby zakaźne i pasożytnicze: Ogółem	32	19	7	2	3	1	6	6
G00	Bakteryjne zapalenie opon mózgowych NGI	2	2	-	-	-	-	1	-
G03	Zapalenie opon mózgowych wyw. przez inne i nieokreśl. czynniki	1	1	-	-	-	-	-	-
G04	Zapalenie mózgu i/lub rdzenia kręgowego	2	1	-	-	1	-	1	1
J10-J11	Grypa	1	1	-	-	-	-	1	2
J13	Zapalenie płuc wywołane przez <i>Streptococcus pneumoniae</i>	-	-	-	-	-	-	-	-
J14	Zapalenie płuc wywołane przez <i>Haemophilus influenzae</i>	-	-	-	-	-	-	-	-
P35	Wrodzone choroby wirusowe	2	2	-	-	-	-	-	-
P37	Inne wrodzone zakażenia i choroby pasożytnicze	2	2	-	-	-	-	-	-

ZGONY Z POWODU CHOROÓB ZAKAŻNYCH W 2009 ROKU - cd

Liczba zgonów wg wybranych przyczyn oraz wieku i płci zmarłych
(Dane Departamentu Badań Demograficznych GUS)

Ogółem

Kod według ICD-10	Przyczyna zgonu	Wiek zmarłych							
		0-4	0	1	2	3	4	5-9	10-14
A02	Inne zakażenia wywołane pałeczkami <i>Salmonella</i>	-	-	-	-	-	-	-	-
A04	Inne bakteryjne zakażenia jelitowe	1	-	-	-	1	-	-	-
A05	Inne bakteryjne zatrucia pokarmowe	1	1	-	-	-	-	-	-
A08	Wirusowe i inne określone zakażenia jelitowe	-	-	-	-	-	-	-	-
A09	Biegunka i zapal. żołą.-jelit. o prawdopodobnie zak. pochodz.	3	-	1	2	-	-	-	-
A15-A16	Gruźlica układu oddechowego	-	-	-	-	-	-	-	-
A17-A18	Gruźlica układu nerwowego i innych narządów	-	-	-	-	-	-	1	-
A19	Gruźlica prosówkowa	-	-	-	-	-	-	-	-
A27	Leptospiroza	-	-	-	-	-	-	-	-
A31	Zakażenia wywołane przez inne prątki	-	-	-	-	-	-	-	-
A32	Listerioza	-	-	-	-	-	-	-	-
A35	Inne postacie tężca	-	-	-	-	-	-	-	-
A39	Zapalenie wywołane przez <i>Neisseria meningitidis</i>	9	6	1	2	-	-	1	1
A40	Posocznica paciorkowcowa	2	2	-	-	-	-	-	-
A41	Inne posocznice	59	38	11	3	6	1	6	7
A46	Róża	-	-	-	-	-	-	-	-
A48	Inne choroby bakteryjne niesklasyfikowane gdzie indziej	1	1	-	-	-	-	-	-
A49	Choroby bakteryjne o nie ustalonym umiejscowieniu narządowym	-	-	-	-	-	-	-	-
A50-A53	Kiła	-	-	-	-	-	-	-	-
A69	Inne choroby wywołane przez krętki	-	-	-	-	-	-	-	-
A81	Choroba Jakoba-Creutzfeldta i inne encefalopatie gąbczaste	-	-	-	-	-	-	-	-
A84	Wirusowe zapalenie mózgu przenoszone przez kleszcze	-	-	-	-	-	-	-	1
A85	Inne wirusowe zapalenie mózgu NGI	-	-	-	-	-	-	-	-
A86	Wirusowe zapalenie mózgu, nie określone	-	-	-	-	-	-	1	-
A87	Wirusowe zapalenie opon mózgowych	-	-	-	-	-	-	-	-
A89	Wirusowe zakażenie ośrodkowego układu nerwowego, nie określ.	1	-	-	-	-	1	-	-
B00	Zakażenia wirusem herpes /herpes simplex/	-	-	-	-	-	-	-	-
B01	Ospa wietrzna	-	-	-	-	-	-	2	-
B02	Półpasiec	-	-	-	-	-	-	-	-
B16	Ostre wirusowe zapalenie wątroby B	-	-	-	-	-	-	-	-
B17	Inne ostre wirusowe zapalenie wątroby	-	-	-	-	-	-	-	-
B18	Przewlekłe wirusowe zapalenie wątroby	-	-	-	-	-	-	-	-
B19	Nieokreślone wirusowe zapalenie wątroby	1	1	-	-	-	-	-	-
B20-B22	Choroba wywołana przez HIV, której skutkiem są określ. choroby	1	1	-	-	-	-	-	-
B23	Choroba wywołana przez HIV, której skutkiem są inne stany	-	-	-	-	-	-	-	-
B24	Choroba wywołana przez HIV, nie określona	-	-	-	-	-	-	-	-
B58	Toksoplazmoza	-	-	-	-	-	-	-	-
B67	Bąblowica	-	-	-	-	-	-	-	-
B90	Następstwa gruźlicy	-	-	-	-	-	-	-	-
B91-B94	Następstwa innych i nieokreśl. chorób zakaźnych i pasożytniczych	-	-	-	-	-	-	-	-
A00-B99	Niektóre choroby zakaźne i pasożytnicze: Ogółem	81	51	14	7	7	2	14	10
G00	Bakteryjne zapalenie opon mózgowych NGI	2	2	-	-	-	-	1	-
G03	Zapalenie opon mózgowych wyw. przez inne i nieokreśl. czynniki	2	1	1	-	-	-	-	1
G04	Zapalenie mózgu i/lub rdzenia kręgowego	4	2	-	-	1	1	3	1
J10-J11	Grypa	3	1	-	1	-	1	2	3
J13	Zapalenie płuc wywołane przez <i>Streptococcus pneumoniae</i>	-	-	-	-	-	-	-	-
J14	Zapalenie płuc wywołane przez <i>Haemophilus influenzae</i>	-	-	-	-	-	-	-	-
P35	Wrodzone choroby wirusowe	3	3	-	-	-	-	-	-
P37	Inne wrodzone zakażenia i choroby pasożytnicze	6	5	-	-	-	1	-	-

ZGONY Z POWODU CHOROÓB ZAKAŻNYCH W 2009 ROKU - cd

Liczba zgonów wg wybranych przyczyn oraz województw zamieszkania
(Dane Departamentu Badań Demograficznych GUS)

Kod według ICD-10	Przyczyna zgonu	Województwo *							
		1	2	3	4	5	6	7	8
A02	Inne zakażenia wywołane pałeczkami <i>Salmonella</i>	-	-	-	-	1	1	2	-
A04	Inne bakteryjne zakażenia jelitowe	-	-	3	4	3	1	21	1
A05	Inne bakteryjne zatrucia pokarmowe	-	-	1	-	1	-	3	-
A08	Wirusowe i inne określone zakażenia jelitowe	1	-	-	-	-	-	-	-
A09	Biegunka i zapal. żoń.-jelit. o prawdopodobnie zak. pochodz.	-	-	2	-	-	-	14	-
A15-A16	Gruźlica układu oddechowego	56	16	44	26	59	44	107	14
A17-A18	Gruźlica układu nerwowego i innych narządów	-	-	2	-	1	-	5	-
A19	Gruźlica prosówkowa	1	-	-	-	1	1	-	1
A27	Leptospiroza	-	-	-	-	-	-	-	-
A31	Zakażenia wywołane przez inne prątki	-	-	-	-	-	-	1	-
A32	Listerioza	-	1	-	-	1	-	1	-
A35	Inne postacie tężca	2	-	-	-	-	-	1	-
A39	Zapalenie wywołane przez <i>Neisseria meningitidis</i>	2	1	5	-	-	1	-	-
A40	Posocznica paciorkowcowa	-	2	1	-	1	2	15	-
A41	Inne posocznice	101	111	57	67	59	98	343	27
A46	Róża	-	-	-	-	-	1	-	-
A48	Inne choroby bakteryjne niesklasyfikowane gdzie indziej	2	1	-	1	1	1	6	-
A49	Choroby bakteryjne o nie ustalonym umiejscowieniu narządowym	-	2	-	1	-	-	3	-
A50-A53	Kiła	-	-	-	-	-	-	1	-
A69	Inne choroby wywołane przez krętki	-	-	-	-	-	1	1	-
A81	Choroba Jakoba-Creutzfeldta i inne encefalopatie gąbczaste	-	-	3	-	1	3	4	-
A84	Wirusowe zapalenie mózgu przenoszone przez kleszcze	-	-	1	-	-	-	-	-
A85	Inne wirusowe zapalenie mózgu NGI	1	-	-	-	-	-	-	-
A86	Wirusowe zapalenie mózgu, nie określone	2	-	-	-	-	-	2	-
A87	Wirusowe zapalenie opon mózgowych	-	-	-	-	-	1	-	-
A89	Wirusowe zakażenie ośrodkowego układu nerwowego, nie określ.	-	-	-	-	-	-	1	-
B00	Zakażenia wirusem herpes /herpes simplex/	-	-	-	-	1	-	-	-
B01	Ospa wietrzna	-	1	1	-	-	-	1	-
B02	Półpasiec	-	-	-	-	-	1	1	-
B16	Ostre wirusowe zapalenie wątroby B	1	-	1	1	-	3	1	-
B17	Inne ostre wirusowe zapalenie wątroby	2	-	1	-	1	-	-	-
B18	Przewlekłe wirusowe zapalenie wątroby	10	16	9	5	11	27	20	1
B19	Nieokreślone wirusowe zapalenie wątroby	-	1	-	-	2	1	-	-
B20-B22	Choroba wywołana przez HIV, której skutkiem są określ. choroby	13	3	3	6	2	3	13	3
B23	Choroba wywołana przez HIV, której skutkiem są inne stany	3	1	1	-	4	1	-	-
B24	Choroba wywołana przez HIV, nie określona	-	-	-	-	1	-	-	-
B58	Toksoplazmoza	-	-	-	-	-	2	1	-
B67	Bąblowica	-	-	-	-	-	-	-	-
B90	Następstwa gruźlicy	1	1	1	-	3	2	-	-
B91-B94	Następstwa innych i nieokreśl. chorób zakaźnych i pasożytniczych	-	-	-	-	-	-	-	-
A00-B99	Niektóre choroby zakaźne i pasożytnicze: Ogółem	200	158	140	111	158	195	570	47
G00	Bakteryjne zapalenie opon mózgowych NGI	9	5	2	9	6	3	17	3
G03	Zapalenie opon mózgowych wyw. przez inne i nieokreśl. czynniki	3	2	2	-	3	3	4	1
G04	Zapalenie mózgu i/lub rdzenia kręgowego	6	2	6	2	7	11	15	-
J10-J11	Grypa	5	4	1	-	12	1	18	-
J13	Zapalenie płuc wywołane przez <i>Streptococcus pneumoniae</i>	-	1	-	2	-	1	2	-
J14	Zapalenie płuc wywołane przez <i>Haemophilus influenzae</i>	-	-	-	-	-	-	-	-
P35	Wrodzone choroby wirusowe	-	-	-	-	-	-	-	-
P37	Inne wrodzone zakażenia i choroby pasożytnicze	-	2	1	-	-	-	-	-

* 1 - Dolnośląskie, 2 - Kujawsko-Pomorskie, 3 - Lubelskie, 4 - Lubuskie, 5 - Łódzkie, 6 - Małopolskie, 7 - Mazowieckie, 8 - Opolskie, 9 - Podkarpackie,

ZGONY Z POWODU CHOROÓB ZAKAŻNYCH W 2009 ROKU - cd

Liczba zgonów wg wybranych przyczyn oraz województw zamieszkania - cd
(Dane Departamentu Badań Demograficznych GUS)

Województwo *								Razem	Przyczyna zgonu
9	10	11	12	13	14	15	16		
-	-	-	1	-	-	1	-	6	Inne zakażenia wywołane pałeczkami <i>Salmonella</i>
-	-	-	1	-	-	-	-	34	Inne bakteryjne zakażenia jelitowe
-	-	-	-	-	-	-	-	5	Inne bakteryjne zatrucia pokarmowe
1	-	-	-	-	-	-	-	2	Wirusowe i inne określone zakażenia jelitowe
-	-	2	8	-	1	1	3	31	Biegunka i zapal. żoń.-jelit. o prawdopodobnie zak. pochodz.
18	12	21	177	26	34	44	23	721	Gruźlica układu oddechowego
-	-	3	4	1	-	-	-	16	Gruźlica układu nerwowego i innych narządów
1	-	-	-	1	-	-	-	6	Gruźlica prosówkowa
-	-	-	-	-	-	-	1	1	Leptospiroza
-	-	-	-	1	1	1	-	4	Zakażenia wywołane przez inne prątki
-	-	-	-	-	-	-	-	3	Listerioza
-	1	-	1	-	-	-	-	5	Inne postacie tężca
-	1	1	2	-	1	4	-	18	Zapalenie wywołane przez <i>Neisseria meningitidis</i>
1	-	15	1	-	3	-	1	42	Posocznica paciorkowcowa
79	11	145	116	36	31	99	51	1431	Inne posocznice
-	-	1	1	-	-	-	-	3	Róża
1	-	4	4	3	1	-	-	25	Inne choroby bakteryjne niesklasyfikowane gdzie indziej
-	-	-	2	-	-	-	-	8	Choroby bakteryjne o nie ustalonym umiejscowieniu narządowym
-	-	-	1	-	-	1	-	3	Kiła
-	-	-	2	-	-	-	1	5	Inne choroby wywołane przez krętki
1	-	2	1	1	-	4	-	20	Choroba Jakoba-Creutzfeldta i inne encefalopatie gąbczaste
-	1	-	-	-	-	1	-	3	Wirusowe zapalenie mózgu przenoszone przez kleszcze
-	-	-	-	-	-	-	-	1	Inne wirusowe zapalenie mózgu NGI
1	3	2	1	-	1	-	1	13	Wirusowe zapalenie mózgu, nie określone
-	1	-	1	-	-	-	-	3	Wirusowe zapalenie opon mózgowych
-	-	-	1	-	-	-	-	2	Wirusowe zakażenie ośrodkowego układu nerwowego, nie określ.
-	-	-	1	-	-	-	-	2	Zakażenia wirusem herpes /herpes simplex/
-	-	1	-	-	-	-	-	4	Ospa wietrzna
-	-	-	-	-	-	-	-	2	Półpasiec
1	1	-	1	-	-	-	2	12	Ostre wirusowe zapalenie wątroby B
-	-	2	-	-	-	-	-	6	Inne ostre wirusowe zapalenie wątroby
4	2	13	29	2	1	28	10	188	Przewlekłe wirusowe zapalenie wątroby
2	-	1	1	-	-	-	-	8	Nieokreślone wirusowe zapalenie wątroby
4	-	4	10	1	3	7	3	78	Choroba wywołana przez HIV, której skutkiem są określ. choroby
1	-	1	1	-	1	-	-	14	Choroba wywołana przez HIV, której skutkiem są inne stany
-	-	-	-	-	-	-	1	2	Choroba wywołana przez HIV, nie określona
-	-	1	-	-	-	-	-	4	Toksoplazmoza
-	-	-	-	-	3	-	-	3	Bąblowica
-	-	-	-	-	-	7	-	15	Następstwa gruźlicy
1	-	7	-	-	-	-	-	8	Następstwa innych i nieokreśl. chorób zakaźnych i pasożytniczych
117	33	229	371	72	84	199	99	2783	Niektóre choroby zakaźne i pasożytnicze: Ogółem
1	2	2	15	3	6	11	7	101	Bakteryjne zapalenie opon mózgowych NGI
3	-	-	6	1	4	6	3	41	Zapalenie opon mózgowych wyw. przez inne i nieokreśl. czynniki
10	3	6	16	2	2	13	5	106	Zapalenie mózgu i/lub rdzenia kręgowego
6	7	6	15	2	4	5	1	87	Grypa
-	-	1	2	-	1	-	3	13	Zapalenie płuc wywołane przez <i>Streptococcus pneumoniae</i>
-	-	-	1	-	-	-	-	1	Zapalenie płuc wywołane przez <i>Haemophilus influenzae</i>
-	-	-	-	-	-	3	-	3	Wrodzone choroby wirusowe
-	1	1	-	-	-	1	-	6	Inne wrodzone zakażenia i choroby pasożytnicze

ZGONY Z POWODU CHORÓB ZAKAŻNYCH W 2009 ROKU - cd

Liczba zgonów wg wybranych przyczyn oraz środowiska (miasto-wieś)
(Dane Departamentu Badań Demograficznych GUS)

Kod według ICD-10	Przyczyna zgonu	Środowisko		
		Miasto	Wieś	Razem
A02	Inne zakażenia wywołane pałeczkami <i>Salmonella</i>	6	-	6
A04	Inne bakteryjne zakażenia jelitowe	31	3	34
A05	Inne bakteryjne zatrucia pokarmowe	4	1	5
A08	Wirusowe i inne określone zakażenia jelitowe	1	1	2
A09	Biegunka i zapalenie żołądkowo-jelitowe o prawdopodobnie zakaźnym pochodzeniu	19	12	31
A15-A16	Gruźlica układu oddechowego	468	253	721
A17-A18	Gruźlica układu nerwowego i innych narządów	12	4	16
A19	Gruźlica prosówkowa	3	3	6
A27	Leptospiroza	-	1	1
A31	Zakażenia wywołane przez inne prątki	3	1	4
A32	Listerioza	3	-	3
A35	Inne postacie tężca	1	4	5
A39	Zapalenie wywołane przez <i>Neisseria meningitidis</i>	8	10	18
A40	Posocznica paciorkowcowa	34	8	42
A41	Inne posocznice	962	469	1431
A46	Róża	3	-	3
A48	Inne choroby bakteryjne niesklasyfikowane gdzie indziej	19	6	25
A49	Choroby bakteryjne o nie ustalonym umiejscowieniu narządowym	7	1	8
A50-A53	Kiła	3	-	3
A69	Inne choroby wywołane przez krętki	3	2	5
A81	Choroba Jakoba-Creutzfeldta i inne encefalopatie gąbczaste	13	7	20
A84	Wirusowe zapalenie mózgu przenoszone przez kleszcze	1	2	3
A85	Inne wirusowe zapalenie mózgu NGI	-	1	1
A86	Wirusowe zapalenie mózgu, nie określone	7	6	13
A87	Wirusowe zapalenie opon mózgowych	2	1	3
A89	Wirusowe zakażenie ośrodkowego układu nerwowego, nie określone	2	-	2
B00	Zakażenia wirusem herpes /herpes simplex/	2	-	2
B01	Ospa wietrzna	3	1	4
B02	Półpasiec	-	2	2
B16	Ostre wirusowe zapalenie wątroby B	8	4	12
B17	Inne ostre wirusowe zapalenie wątroby	6	-	6
B18	Przewlekłe wirusowe zapalenie wątroby	147	41	188
B19	Nieokreślone wirusowe zapalenie wątroby	4	4	8
B20-B22	Choroba wywołana przez HIV, której skutkiem są określone choroby	63	15	78
B23	Choroba wywołana przez HIV, której skutkiem są inne stany	11	3	14
B24	Choroba wywołana przez HIV, nie określona	2	-	2
B58	Toksoplazmoza	2	2	4
B67	Bąblowica	2	1	3
B90	Następstwa gruźlicy	6	9	15
B91-B94	Następstwa innych i nieokreślonych chorób zakaźnych i pasożytniczych	6	2	8
A00-B99	Niektóre choroby zakaźne i pasożytnicze: Ogółem	1894	889	2783
G00	Bakteryjne zapalenie opon mózgowych NGI	70	31	101
G03	Zapalenie opon mózgowych wywołane przez inne i nieokreślone czynniki	30	11	41
G04	Zapalenie mózgu i/lub rdzenia kręgowego	61	45	106
J10-J11	Grypa	51	36	87
J13	Zapalenie płuc wywołane przez <i>Streptococcus pneumoniae</i>	8	5	13
J14	Zapalenie płuc wywołane przez <i>Haemophilus influenzae</i>	1	-	1
P35	Wrodzone choroby wirusowe	1	2	3
P37	Inne wrodzone zakażenia i choroby pasożytnicze	5	1	6

ZGONY Z POWODU CHORÓB ZAKAŻNYCH W 2009 ROKU - cd

Liczba zgonów wg wybranych przyczyn oraz miesięcy
(Dane Departamentu Badań Demograficznych GUS)

Kod według ICD-10	Przyczyna zgonu	Miesiąc												Razem
		1	2	3	4	5	6	7	8	9	10	11	12	
A09	Biegunka i zapalenie żołądka-jelitowe	4	2	4	2	3	2	8	1	3	1	-	1	31
A01-A08	Inne zakażenia jelitowe	4	1	5	6	6	2	2	4	3	6	5	3	47
A15-A16	Gruźlica układu oddechowego	73	66	71	53	55	54	60	53	64	54	54	64	721
A17-A19	Inne postacie gruźlicy	3	1	2	1	1	3	2	4	3	-	-	2	22
A33-A35	Tężec	1	-	2	-	-	-	-	-	-	1	-	1	5
A39	Zapalenie meningokokowe	1	1	1	1	3	-	1	3	-	3	2	2	18
A40-A41	Posocznica	129	126	124	116	115	123	116	137	114	129	125	119	1473
B15-B19	Wirusowe zapalenie wątroby	13	24	22	25	30	15	14	16	18	8	17	12	214
B20-B24	Choroba wywołana przez HIV	9	6	7	10	8	10	8	5	10	2	9	10	94
A00-B99	Niektóre choroby zakaźne: Ogółem	251	238	256	227	234	216	226	233	227	214	227	234	2783
G00;G03	Zapalenie opon mózgowych	14	11	17	8	14	11	10	9	11	14	9	14	142
J10-J11	Grypa	8	11	1	1	-	-	-	-	-	-	16	50	87
x	Ogółem zgony	39870	33918	33352	31096	30862	29525	30205	29521	28514	32243	31678	34156	384940

KATEGORIE MIĘDZYNARODOWEJ KLASYFIKACJI CHORÓB (ICD-10) ZAWIERAJĄCE CHOROBY ZAKAŻNE OBJĘTE OBOWIĄZKIEM ZGŁASZANIA, W KTÓRYCH NIE ZAREJESTROWANO ZGONÓW W 2009 ROKU

(Dane Departamentu Badań Demograficznych GUS)

A00	- Cholera	A75-A79	- Riketsjozy
A01	- Dur brzuszny i dury rzekome	A80	- Ostre nagminne porażenie dziecięce
A03	- Zakażenia wywołane pałeczkami <i>Shigella</i>	A82	- Wścieklizna
A07	- Zakażenia jelitowe wyw. przez inne pierwotniaki	A83	- Wirusowe zapalenie mózgu przenoszone przez komary
A20	- Dżuma	A90-A99	- Wirusowe gorączki i wirusowe gorączki krwotoczne przenoszone przez stawonogi
A21	- Tularemia	B03	- Ospa prawdziwa
A22	- Wąglik	B05	- Odra
A23	- Brucelloza	B06	- Różyczka
A24	- Nosacizna i melioidoza	B08	- Inne zakażenia wirusowe z uszkodzeniem skóry i błon śluzowych NGI
A28	- Inne bakteryjne choroby odzwierzęce	B15	- Ostre wirusowe zapalenie wątroby A
A30	- Trąd	B26	- Świnka /nagminne zapalenie przyusznicy/
A33-A34	- Tężec noworodków i położniczy	B50-B54	- Zimnica
A36	- Błonica	B69	- Wągrzyca
A37	- Krztusiec	B75	- Włośnica
A38	- Szkarlatyna /płonica/	O86	- Inne zakażenia połogowe
A54-A64	- Inne zakażenia przenoszone głównie drogą płciową		
A70	- Zakażenia <i>Chlamydia psittaci</i>		

LICZBA STAŁYCH NOSICIELI DUROWO-RZEKOMODUROWYCH PAŁECZEK SALMONELLA *

Stan w dniu 31.XII.2010 r. wg wieku
(Dane Zakładu Epidemiologii NIZP-PZH)

Salmonella	Rok 2009	Rok 2010							
	Ogółem	Wypisani	Nowo- zarejestro- wani	Ogółem	Wiek w latach				
					0-4	5-19	20-39	40-59	60+
Typhi	435	31	1	405	-	-	9	37	359
Paratyphi A	10	-	-	10	-	-	2	-	8
Paratyphi B	115	9	6	112	-	5	5	28	74
Paratyphi C	2	1	1	2	-	-	-	2	-

* na podstawie sprawozdań z Wojewódzkich Stacji Sanitarно-Epidemiologicznych

**WYNIKI BADAŃ W KIERUNKU PAŁECZEK SALMONELLA I SHIGELLA PROWADZONYCH W LABORATORIACH STACJI SANITARNO-EPIDEMIOLOGICZNYCH,
W ZALEŻNOŚCI OD POCHODZENIA I RODZAJU PRÓBEK ORAZ TECHNIKI BADANIA ***

(Dane Zakładów Bakteriologii i Epidemiologii NIZP-PZH)

Wskazania do badań	Pochodzenie próbek (Liczba zbadanych osób ogółem)	Badanie bakteriologiczne						
		Liczba próbek	Rodzaj materiału					
			Kał	Wymaz z odbytu	Treść dwunastnicza	Mocz	Krew (posiew)	Inny materiał
Diagnostyczne	Chorzy (30700)	Ogółem	31939	12166	x	8	42	7
		w tym z wynikiem dodatnim	2599	1050	x	3	1	2
		%	8,1	8,6	x	37,5	2,4	28,6
Epidemiologiczne	Ozdrowieńcy (9200)	Ogółem	21414	3648	x	1	x	x
		w tym z wynikiem dodatnim	6918	892	x	-	x	x
		%	32,3	24,5	x	-	x	x
	Nosiciele (6153)	Ogółem	16162	2450	-	12	x	x
		w tym z wynikiem dodatnim	3644	382	x	-	x	x
		%	22,5	15,6	x	-	x	x
	Osoby ze styczności (15599)	Ogółem	18336	4720	x	-	x	x
		w tym z wynikiem dodatnim	1083	271	x	x	x	x
		%	5,9	5,7	x	x	x	x
	Branżowcy (419101)	Ogółem	1152979	151841	x	x	x	x
		w tym z wynikiem dodatnim	3452	201	x	x	x	x
		%	0,30	0,13	x	x	x	x
Inne osoby (2223)	Ogółem	2953	1496	x	x	x	x	
	w tym z wynikiem dodatnim	25	9	x	x	x	x	
	%	0,85	0,60	x	x	x	x	

* na podstawie sprawozdań z Wojewódzkich Stacji Sanitarно-Epidemiologicznych

SEROTYPY PAŁECZEK SALMONELLA NAJCZĘŚCIEJ WYKRYWANE U OSÓB CHORYCH I ZDROWYCH W POLSCE *

Liczba osób, u których wykryto zakażenia
(Dane Zakładu Bakteriologii NIZP-PZH)

Serotyp i grupa antygenowa "O"	Ogółem	Chorzy i ozdrowieńcy	Zdrowi	Stosunek: chorzy/zdrowi
1. S.Enteritidis D ₁	9960	7526	2434	3,1
2. S.Mbandaka C ₁	1279	620	659	0,9
3. S.Typhimurium B	1166	888	278	3,2
4. S.Infantis C ₁	652	354	298	1,2
5. S.Virchow C ₁	517	314	203	1,5
6. S.Hadar C ₂₋₃	111	63	48	1,3
7. S.Agona B	99	57	42	1,4
8. S.Newport C ₂₋₃	78	36	42	0,9
9. S.Derby B	65	29	36	0,8
10. S.Saintpaul B	61	45	16	2,8
11. S.Kentucky C ₂₋₃	53	27	26	1,0
12. S.Indiana B	50	4	46	0,1
13. S.Djugu C ₁	38	13	25	0,5
14. S.Braenderup C ₁	26	15	11	1,4
15. S.Jerusalem C ₁	24	15	9	1,7
16. S.London E ₁	22	10	12	0,8
17. S.Tennessee C ₁	21	8	13	0,6
18. S.Senftenberg E ₄	20	6	14	0,4
19. S.Kottbus C ₂₋₃	19	7	12	0,6
20. S.Chester B	16	11	5	2,2
21. S.Paratyphi B B	15	7	8	0,9
22. S.Livingstone C ₁	13	7	6	1,2
23. S.Schleissheim B	12	8	4	2,0
24. S.Goldcoast C ₂₋₃	11	4	7	0,6
Rzadko występujące serotypy z grup A, B, C, D, E i innych	558	279	279	1,0
Ogółem	14886	10353	4533	2,3

* Zestawienie obejmuje szczepy pałeczek *Salmonella* izolowane w laboratoriach stacji sanitarno-epidemiologicznych oraz nadesłane do WSSE z innych laboratoriów w celu zidentyfikowania.

SEROTYPY PAŁECZEK SALMONELLA NAJCZĘŚCIEJ WYKRYWANE W POLSCE

(Dane Zakładu Bakteriologii NIZP-PZH)

W latach 1967-78*		W 2008 roku		W 2009 roku		W 2010 roku	
Serotyp i grupa	% udział	Serotyp i grupa	% udział	Serotyp i grupa	% udział	Serotyp i grupa	% udział
S.Typhimurium B	29,9	S.Enteritidis D ₁	73,3	S.Enteritidis D ₁	71,5	S.Enteritidis D ₁	68,5
S.Enteritidis D ₁	24,1	S.Typhimurium B	9,37	S.Typhimurium B	10,1	S.Mbandaka C ₁	8,79
S.Anatum E ₁	12,0	S.Virchow C ₁	5,13	S.Infantis C ₁	3,94	S.Typhimurium B	8,02
S.Agona B	8,9	S.Infantis C ₁	3,05	S.Virchow C ₁	3,63	S.Infantis C ₁	4,48
S.Bovismorbif. C ₂₋₃	4,4	S.Hadar C ₂₋₃	2,24	S.Hadar C ₂₋₃	1,96	S.Virchow C ₁	3,55
S.Derby B	3,9	S.Mbandaka C ₁	0,92	S.Mbandaka C ₁	1,86	S.Hadar C ₂₋₃	0,76
S.Brandenburg B	3,0	S.Newport C ₂₋₃	0,64	S.Newport C ₂₋₃	0,68	S.Agona B	0,68
S.Heidelberg B	1,8	S.Agona B	0,56	S.Agona B	0,62	S.Newport C ₂₋₃	0,54
S.Newport C ₂₋₃	1,3	S.Saintpaul B	0,38	S.Goldcoast C ₂₋₃	0,41	S.Derby B	0,45
S.Kottbus C ₂	1,3	S.Indiana B	0,38	S.Indiana B	0,38	S.Saintpaul B	0,42
S.Panama D ₁	1,0	S.Derby B	0,27	S.Saintpaul B	0,34	S.Kentucky C ₂₋₃	0,36
S.Stanleyville B	0,9	S.Senftenberg E ₄	0,20	S.Derby B	0,34	S.Indiana B	0,34
S.Newington E ₂	0,9	S.Anatum E ₁	0,19	S.Chester B	0,25	S.Djugu C ₁	0,26
S.Give E ₁	0,8	S.Goldcoast C ₂₋₃	0,15	S.Bredeney B	0,21	S.Braenderup C ₁	0,18
S.Oranienburg C ₁	0,6	S.Gallinarum D ₁	0,15	S.Oranienburg C ₁	0,19	S.Jerusalem C ₁	0,16

* wg danych Krajowego Ośrodka Salmonella w Gdańsku

**GATUNKI I SEROTYPY PAŁECZEK SALMONELLA I SHIGELLA WYKRYTE W LABORATORIACH STACJI SANITARNO-EPIDEMIOLOGICZNYCH
WG GRUP BADANYCH OSÓB I WOJEWÓDZTW ***

(Dane Zakładu Bakteriologii NIZP-PZH)

Chorzy

Województwo	Liczba zbadanych osób	Liczba osób, u których wykryto pałeczki									
		<i>Salmonella</i>						<i>Shigella</i>			
		Ogółem	Typhi	Paratyphi A,B,C	Enteritidis	Typhi murium	Inne	Ogółem	<i>sonnei</i>	<i>flexneri</i>	Inne
POLSKA	30700	2571	-	-	2099	123	349	1	1	-	-
1. Dolnośląskie	1198	57	-	-	48	3	6	-	-	-	-
2. Kujawsko-Pomorskie	2387	300	-	-	271	11	18	-	-	-	-
3. Lubelskie	3044	260	-	-	226	10	24	-	-	-	-
4. Lubuskie	1158	42	-	-	28	3	11	-	-	-	-
5. Łódzkie	1021	69	-	-	59	1	9	-	-	-	-
6. Małopolskie	3886	342	-	-	265	18	59	1	1	-	-
7. Mazowieckie	1352	111	-	-	89	13	9	-	-	-	-
8. Opolskie	1124	53	-	-	40	2	11	-	-	-	-
9. Podkarpackie	1730	278	-	-	247	5	26	-	-	-	-
10. Podlaskie	547	83	-	-	51	14	18	-	-	-	-
11. Pomorskie	758	60	-	-	43	2	15	-	-	-	-
12. Śląskie	4573	362	-	-	265	9	88	-	-	-	-
13. Świętokrzyskie	2107	170	-	-	146	5	19	-	-	-	-
14. Warmińsko-Mazurskie	2123	123	-	-	98	7	18	-	-	-	-
15. Wielkopolskie	2790	191	-	-	165	16	10	-	-	-	-
16. Zachodniopomorskie	902	70	-	-	58	4	8	-	-	-	-

Ozdrowieńcy

Województwo	Liczba zbadanych osób	Liczba osób, u których wykryto pałeczki									
		<i>Salmonella</i>						<i>Shigella</i>			
		Ogółem	Typhi	Paratyphi A,B,C	Enteritidis	Typhi murium	Inne	Ogółem	<i>sonnei</i>	<i>flexneri</i>	Inne
POLSKA	9200	3499	-	1	2643	249	606	3	1	2	-
1. Dolnośląskie	348	144	-	-	98	13	33	-	-	-	-
2. Kujawsko-Pomorskie	638	215	-	-	164	15	36	-	-	-	-
3. Lubelskie	506	203	-	-	169	15	19	-	-	-	-
4. Lubuskie	196	100	-	-	82	5	13	-	-	-	-
5. Łódzkie	605	218	-	-	165	10	43	-	-	-	-
6. Małopolskie	790	358	-	-	279	18	61	-	-	-	-
7. Mazowieckie	1349	404	-	-	310	43	51	-	-	-	-
8. Opolskie	226	72	-	-	48	7	17	-	-	-	-
9. Podkarpackie	817	281	-	-	240	12	29	-	-	-	-
10. Podlaskie	483	148	-	1	80	32	35	-	-	-	-
11. Pomorskie	576	246	-	-	193	14	39	1	1	-	-
12. Śląskie	790	317	-	-	203	12	102	-	-	-	-
13. Świętokrzyskie	281	90	-	-	69	3	18	-	-	-	-
14. Warmińsko-Mazurskie	533	222	-	-	166	14	42	2	-	2	-
15. Wielkopolskie	614	327	-	-	254	26	47	-	-	-	-
16. Zachodniopomorskie	448	154	-	-	123	10	21	-	-	-	-

* na podstawie sprawozdań z Wojewódzkich Stacji Sanitarно-Epidemiologicznych

**GATUNKI I SEROTYPY PAŁECZEK SALMONELLA I SHIGELLA WYKRYTE W LABORATORIACH STACJI SANITARNO-EPIDEMIOLOGICZNYCH
WG GRUP BADANYCH OSÓB I WOJEWÓDZTW - cd ***
(Dane Zakładu Bakteriologii NIZP-PZH)

Nosiciele

Województwo	Liczba zbadanych osób	Liczba osób, u których wykryto pałeczki									
		<i>Salmonella</i>						<i>Shigella</i>			
		Ogółem	Typhi	Paratyphi A,B,C	Enteritidis	Typhi murium	Inne	Ogółem	<i>sonnei</i>	<i>flexneri</i>	Inne
POLSKA	6153	2894	3	4	912	115	1860	2	2	-	-
1. Dolnośląskie	314	74	-	3	38	9	24	-	-	-	-
2. Kujawsko-Pomorskie	406	180	-	-	54	9	117	-	-	-	-
3. Lubelskie	294	106	-	-	40	3	63	-	-	-	-
4. Lubuskie	174	154	-	-	49	9	96	-	-	-	-
5. Łódzkie	456	216	-	-	77	5	134	-	-	-	-
6. Małopolskie	874	452	-	-	141	8	303	1	1	-	-
7. Mazowieckie	300	118	-	-	29	15	74	-	-	-	-
8. Opolskie	260	102	1	-	32	3	66	-	-	-	-
9. Podkarpackie	577	244	1	-	93	12	138	-	-	-	-
10. Podlaskie	210	98	-	1	10	7	80	1	1	-	-
11. Pomorskie	476	228	-	-	73	8	147	-	-	-	-
12. Śląskie	756	348	1	-	86	5	256	-	-	-	-
13. Świętokrzyskie	10	2	-	-	-	-	2	-	-	-	-
14. Warmińsko-Mazurskie	194	94	-	-	23	3	68	-	-	-	-
15. Wielkopolskie	538	322	-	-	105	15	202	-	-	-	-
16. Zachodniopomorskie	314	156	-	-	62	4	90	-	-	-	-

Osoby ze styczności

Województwo	Liczba zbadanych osób	Liczba osób, u których wykryto pałeczki									
		<i>Salmonella</i>						<i>Shigella</i>			
		Ogółem	Typhi	Paratyphi A,B,C	Enteritidis	Typhi murium	Inne	Ogółem	<i>sonnei</i>	<i>flexneri</i>	Inne
POLSKA	15599	1330	-	2	822	56	450	2	2	-	-
1. Dolnośląskie	542	40	-	1	14	1	24	-	-	-	-
2. Kujawsko-Pomorskie	72	39	-	-	12	-	27	-	-	-	-
3. Lubelskie	975	58	-	-	46	2	10	-	-	-	-
4. Lubuskie	688	68	-	-	44	5	19	-	-	-	-
5. Łódzkie	1428	81	-	-	53	2	26	-	-	-	-
6. Małopolskie	2156	203	-	-	119	7	77	2	2	-	-
7. Mazowieckie	93	22	-	-	5	2	15	-	-	-	-
8. Opolskie	454	45	-	-	27	3	15	-	-	-	-
9. Podkarpackie	2160	182	-	-	160	6	16	-	-	-	-
10. Podlaskie	1562	171	-	1	125	14	31	-	-	-	-
11. Pomorskie	820	87	-	-	47	7	33	-	-	-	-
12. Śląskie	2279	154	-	-	70	2	82	-	-	-	-
13. Świętokrzyskie	123	8	-	-	7	-	1	-	-	-	-
14. Warmińsko-Mazurskie	665	43	-	-	22	-	21	-	-	-	-
15. Wielkopolskie	237	61	-	-	18	2	41	-	-	-	-
16. Zachodniopomorskie	1345	68	-	-	53	3	12	-	-	-	-

* na podstawie sprawozdań z Wojewódzkich Stacji Sanitarно-Epidemiologicznych

**GATUNKI I SEROTYPY PAŁECZEK SALMONELLA I SHIGELLA WYKRYTE W LABORATORIACH STACJI SANITARNO-EPIDEMIOLOGICZNYCH
WG GRUP BADANYCH OSÓB I WOJEWÓDZTW - cd ***
(Dane Zakładu Bakteriologii NIZP-PZH)

Branzowcy

Województwo	Liczba zbadanych osób	Liczba osób, u których wykryto pałeczki									
		<i>Salmonella</i>						<i>Shigella</i>			
		Ogółem	Typhi	Paratyphi A,B,C	Enteritidis	Typhi murium	Inne	Ogółem	<i>sonnei</i>	<i>flexneri</i>	Inne
POLSKA	419101	1910	1	3	680	104	1122	6	4	2	-
1. Dolnośląskie	36775	62	-	-	12	4	46	-	-	-	-
2. Kujawsko-Pomorskie	24525	159	-	-	56	3	100	-	-	-	-
3. Lubelskie	26738	51	-	-	18	2	31	-	-	-	-
4. Lubuskie	11447	53	-	-	18	3	32	2	1	1	-
5. Łódzkie	30800	114	-	-	44	8	62	-	-	-	-
6. Małopolskie	33928	178	-	-	55	6	117	2	2	-	-
7. Mazowieckie	48656	160	-	-	76	11	73	-	-	-	-
8. Opolskie	9761	35	-	-	10	1	24	-	-	-	-
9. Podkarpackie	22145	64	-	1	24	1	38	-	-	-	-
10. Podlaskie	12192	70	-	-	15	8	47	-	-	-	-
11. Pomorskie	33588	248	-	1	104	12	131	-	-	-	-
12. Śląskie	50953	220	-	-	29	8	183	-	-	-	-
13. Świętokrzyskie	12209	42	-	-	21	-	21	-	-	-	-
14. Warmińsko-Mazurskie	2191	167	-	-	72	17	78	2	1	1	-
15. Wielkopolskie	43346	196	1	-	81	13	101	-	-	-	-
16. Zachodniopomorskie	19847	91	-	1	45	7	38	-	-	-	-

Inne osoby

Województwo	Liczba zbadanych osób	Liczba osób, u których wykryto pałeczki									
		<i>Salmonella</i>						<i>Shigella</i>			
		Ogółem	Typhi	Paratyphi A,B,C	Enteritidis	Typhi murium	Inne	Ogółem	<i>sonnei</i>	<i>flexneri</i>	Inne
POLSKA	2223	27	-	-	20	3	4	-	-	-	-
1. Dolnośląskie	-	x	x	x	x	x	x	x	x	x	x
2. Kujawsko-Pomorskie	-	x	x	x	x	x	x	x	x	x	x
3. Lubelskie	105	1	-	-	-	1	-	-	-	-	-
4. Lubuskie	411	3	-	-	1	-	2	-	-	-	-
5. Łódzkie	-	x	x	x	x	x	x	x	x	x	x
6. Małopolskie	-	x	x	x	x	x	x	x	x	x	x
7. Mazowieckie	61	3	-	-	3	-	-	-	-	-	-
8. Opolskie	-	x	x	x	x	x	x	x	x	x	x
9. Podkarpackie	1	1	-	-	1	-	-	-	-	-	-
10. Podlaskie	-	x	x	x	x	x	x	x	x	x	x
11. Pomorskie	90	-	-	-	-	-	-	-	-	-	-
12. Śląskie	302	3	-	-	2	1	-	-	-	-	-
13. Świętokrzyskie	668	14	-	-	12	1	1	-	-	-	-
14. Warmińsko-Mazurskie	3	1	-	-	-	-	1	-	-	-	-
15. Wielkopolskie	234	1	-	-	1	-	-	-	-	-	-
16. Zachodniopomorskie	348	-	-	-	-	-	-	-	-	-	-

* na podstawie sprawozdań z Wojewódzkich Stacji Sanitarно-Epidemiologicznych

NADZÓR NAD ZACHOROWANIAMIS Z OBJAWAMI OSTRYCH PORAŻEŃ WIOTKICH U DZIECI W WIEKU 0-14 LAT
prowadzony w ramach programu wykorzenia poliomielitis w Regionie Europejskim WHO *
 (Dane Zakładu Epidemiologii NIZP-PZH)

Województwo		Liczba zarejestrowanych przypadków						Zgłoszenie ≤ 48 godz. od hospitalizacji		Pobranie kału od chorych				Przypadki priorytetowe dla nadzoru	
		wg kwartałów				Razem				Ogółem		w tym 2 x ≤ 14 dni			
		I	II	III	IV	Liczba	Zapad. ^a	Liczba	%	Liczba	%	Liczba	%	Ogółem	VAPP
POLSKA	2009 r.	8	10	10	12	40	0,69	15	38	38	95	26	65	3	1
	2010 r.	6	17	9	13	45	0,78	18	40	44	98	34	76	2	1
1. Dolnośląskie		-	-	1	-	1	0,25	-	-	1	100	1	100	-	-
2. Kujawsko-Pomorskie		-	1	-	2	3	0,93	3	100	3	100	3	100	-	-
3. Lubelskie		-	1	1	-	2	0,60	-	-	2	100	2	100	-	-
4. Lubuskie		-	-	-	-	-	-	-	-	-	-	-	-	-	-
5. Łódzkie		-	-	3	1	4	1,12	-	-	4	100	3	75	1 ^b	-
6. Małopolskie		1	2	4	4	11	2,09	9	82	11	100	10	91	-	-
7. Mazowieckie		1	8	-	3	12	1,51	2	17	11	92	7	58	1	1
8. Opolskie		-	-	-	-	-	-	-	-	-	-	-	-	-	-
9. Podkarpackie		1	-	-	-	1	0,30	-	-	1	100	-	-	-	-
10. Podlaskie		-	1	-	-	1	0,56	-	-	1	100	1	100	-	-
11. Pomorskie		2	-	-	1	3	0,81	1	33	3	100	2	67	-	-
12. Śląskie		1	1	-	-	2	0,31	1	50	2	100	1	50	-	-
13. Świętokrzyskie		-	-	-	-	-	-	-	-	-	-	-	-	-	-
14. Warmińsko-Mazurskie		-	3	-	2	5	2,16	2	40	5	100	4	80	-	-
15. Wielkopolskie		-	-	-	-	-	-	-	-	-	-	-	-	-	-
16. Zachodniopomorskie		-	-	-	-	-	-	-	-	-	-	-	-	-	-

* na podstawie jednostkowych raportów z Wojewódzkich Stacji Sanitarno-Epidemiologicznych; ^a - zapadalność na 100 tys. dzieci w wieku 0-14 lat; ^b - dziecko, które podróżowało zagranicę w ciągu 2 miesięcy przed wystąpieniem porażenia do kraju innego niż endemiczne dla występowania polio

SZCZEPZENIA OCHRONNE

Odsetki zaszczepionych przeciw niektórym chorobom zakaźnym - stan w dniu 31 grudnia 2010 roku *

(Dane Zakładu Epidemiologii NIZP-PZH)

Województwo	Szczepienia BCG noworodków w 2010 r.**	Stan zaszczepienia dzieci w 2 roku życia (urodzonych w 2009 r.)					Stan zaszczepienia dzieci w 3 r. życia (ur. 2008 r.) p/odrze-świn- ce-różyczce (1 dawka)	Stan zaszczepienia dziewcząt w 12 r. życia (ur. 1999 r.) p/różyczce (1 dawka)
		Błonica i tężec (3 dawki)	Krzyszec (3 dawki)	Poliomielitis (2 dawki)	WZW typu B (2 dawki)	Hib (3 dawki)		
POLSKA	93,4	99,0	99,0	99,0	99,8	98,9	98,2	98,8
1. Dolnośląskie	92,7	98,9	98,9	98,8	99,9	98,9	97,0	96,2
2. Kujawsko-Pomorskie	96,5	99,5	99,5	99,5	99,9	99,5	99,4	99,8
3. Lubelskie	91,3	99,2	99,1	99,2	99,8	99,1	98,6	99,4
4. Lubuskie	95,1	99,7	99,6	99,7	99,8	98,8	98,7	99,8
5. Łódzkie	93,0	98,8	98,8	98,8	99,9	98,6	98,4	99,2
6. Małopolskie	94,2	98,1	98,1	98,1	99,7	98,1	97,8	99,0
7. Mazowieckie	92,7	98,8	98,8	98,8	99,8	98,8	97,0	97,6
8. Opolskie	93,5	99,4	99,4	99,4	99,8	99,4	98,9	98,5
9. Podkarpackie	92,2	99,2	99,2	99,3	99,8	99,2	98,8	98,7
10. Podlaskie	93,8	99,1	99,1	99,1	99,7	98,8	98,4	99,5
11. Pomorskie	94,8	98,8	98,8	98,8	99,5	98,4	97,8	98,8
12. Śląskie	93,7	98,6	98,6	98,6	99,8	98,6	97,9	98,3
13. Świętokrzyskie	89,8	99,4	99,4	99,3	99,9	99,4	99,2	99,8
14. Warmińsko-Mazurskie	91,4	99,9	99,9	99,9	99,9	99,9	99,8	100,0
15. Wielkopolskie	94,9	99,2	99,2	99,2	99,9	99,4	98,4	99,5
16. Zachodniopomorskie	92,9	99,6	99,6	99,6	99,9	99,6	98,8	99,8

* na podstawie sprawozdań MZ-54 z Wojewódzkich Stacji Sanitarno-Epidemiologicznych; ** w stosunku do urodzeń żywych zarejestrowanych w 2010 r. wg miejsca zamieszkania matki noworodka

LUDNOŚĆ WG FAKTYCZNEGO MIEJSCA ZAMIESZKANIA - STAN W DNIU 30.VI.2010 ROKU

(Dane Głównego Urzędu Statystycznego)

Ludność wg województw, wieku i środowiska

Województwo	Ogółem	Liczba urodzeń żywych*	Dzieci w wieku:		Środowisko		
			0-1	0-14	Miasto	Wieś	
POLSKA	2009 r.	38153389	417589	825017	5815569	23293906	14859483
	2010 r.	38186860	413300	833628	5773125	23283804	14903056
1. Dolnośląskie	2877121	29549	59868	403169	2019268	857853	
2. Kujawsko-Pomorskie	2069575	22596	45951	322923	1255154	814421	
3. Lubelskie	2154892	22635	45450	331809	1004899	1149993	
4. Lubuskie	1010705	10939	22715	156221	642282	368423	
5. Łódzkie	2538451	25526	51524	355564	1626633	911818	
6. Małopolskie	3304337	37049	74759	527195	1627871	1676466	
7. Mazowieckie	5232432	60756	119795	792951	3379875	1852557	
8. Opolskie	1029894	9163	18308	138605	538578	491316	
9. Podkarpackie	2102742	21990	44598	336599	870498	1232244	
10. Podlaskie	1189175	11928	24218	177839	718102	471073	
11. Pomorskie	2235511	26890	55081	368194	1477505	758006	
12. Śląskie	4638462	47814	95358	644234	3619158	1019304	
13. Świętokrzyskie	1268271	12445	25283	184108	572156	696115	
14. Warmińsko-Mazurskie	1427587	15771	32742	231033	853801	573786	
15. Wielkopolskie	3414185	40909	82111	549836	1911898	1502287	
16. Zachodniopomorskie	1693520	17340	35867	252845	1166126	527394	

* zarejestrowanych w 2010 r. wg stałego miejsca zamieszkania matki noworodka

Ludność wg wieku, płci i środowiska

Grupy wieku	Miasto			Wieś			Ogółem		
	Mężczyźni	Kobiety	Ogółem	Mężczyźni	Kobiety	Ogółem	Mężczyźni	Kobiety	Ogółem
0-4	594541	561587	1156128	424654	400656	825310	1019195	962243	1981438
0	126717	118578	245295	89090	83238	172328	215807	201816	417623
1	125399	118727	244126	88394	83485	171879	213793	202212	416005
2	119411	113525	232936	86268	81437	167705	205679	194962	400641
3	113317	107347	220664	81776	77307	159083	195093	184654	379747
4	109697	103410	213107	79126	75189	154315	188823	178599	367422
5-9	513183	485071	998254	403036	381963	784999	916219	867034	1783253
5	106165	99909	206074	77872	73869	151741	184037	173778	357815
6	102768	97054	199822	77733	73310	151043	180501	170364	350865
7	100553	95030	195583	79335	74842	154177	179888	169872	349760
8	100776	95370	196146	82225	78106	160331	183001	173476	356477
9	102921	97708	200629	85871	81836	167707	188792	179544	368336
10-14	549701	522696	1072397	479700	456337	936037	1029401	979033	2008434
15-19	691330	667632	1358962	572223	542360	1114583	1263553	1209992	2473545
20-24	858621	839705	1698326	620935	584710	1205645	1479556	1424415	2903971
25-29	1015756	1013722	2029478	650401	604145	1254546	1666157	1617867	3284024
30-34	977093	983215	1960308	571516	526385	1097901	1548609	1509600	3058209
35-39	829197	828009	1657206	526475	499551	1026026	1355672	1327560	2683232
40-44	685177	703698	1388875	492104	459599	951703	1177281	1163297	2340578
45-49	714347	775883	1490230	521478	475047	996525	1235825	1250930	2486755
50-54	874445	1003310	1877755	563718	512521	1076239	1438163	1515831	2953994
55-59	852925	1023569	1876494	487930	467847	955777	1340855	1491416	2832271
60-64	663181	824716	1487897	356206	380544	736750	1019387	1205260	2224647
65-74	718226	1037991	1756217	419031	555245	974276	1137257	1593236	2730493
75+	487400	987877	1475277	324322	642417	966739	811722	1630294	2442016
Ogółem	11025123	12258681	23283804	7413729	7489327	14903056	18438852	19748008	38186860

LUDNOŚĆ WG FAKTYCZNEGO MIEJSCA ZAMIESZKANIA - STAN W DNIU 30.VI.2010 ROKU - cd

(Dane Głównego Urzędu Statystycznego)

Ludność wg środowiska, liczby ludności w miastach i płci

Środowisko	Mężczyźni	Kobiety	Ogółem
MIASTO	11025123	12258681	23283804
Miasto < 20 tys.	2375335	2566997	4942332
Miasto 20-49 tys.	1994675	2197655	4192330
Miasto 50-99 tys.	1525671	1674231	3199902
Miasto ≥ 100 tys.	5129442	5819798	10949240
WIEŚ	7413729	7489327	14903056
OGÓŁEM	18438852	19748008	38186860

N O T A T K I