

Rzeczpospolita Polska

Państwowy Zakład Higieny, Instytut Naukowo-Badawczy – Zakład Epidemiologii  
National Institute of Hygiene, National Research Center of Public Health – Department of Epidemiology

Główny Inspektorat Sanitarny – Departament Przeciwpidemiczny i Oświaty Zdrowotnej  
Chief Sanitary Inspectorate – Department of Diseases Surveillance and Health Promotion

## CHOROBY ZAKAŻNE I ZATRUCIA W POLSCE W 2001 ROKU

Infectious diseases and poisonings in Poland in 2001



Warszawa 2002



ISSN 1643-8655

Przy publikowaniu danych z Biuletynu - prosimy o podanie źródła

In the case of using our data - please, report the source

Opracował zespół w składzie:

Prepared by

Mirosław P.Czarkowski, Ewa Cielebąk, Ewa Stępień, Barbara Kondej

## SPIS TREŚCI

AIDS - ZESPÓŁ NABYTEGO UPOŚLEDZENIA ODPORNOŚCI (B20-B22)	
Liczba zachorowań (w kwartałach i ogółem), zapadalność oraz liczba i procent hospitalizowanych wg województw .....	1
Liczba zachorowań wg wieku, płci i grupy przenoszenia zakażenia .....	1
ZAKAŻENIA HIV	
Badania w kierunku przeciwciał anty-HIV .....	2
DUR BRZUSZNY (A01.0)	
Liczba zachorowań (w kwartałach i ogółem), zapadalność oraz liczba i procent hospitalizowanych wg województw .....	2
DURY RZEKOME A.B.C. (A01.1-A01.3)	
Liczba zachorowań (w kwartałach i ogółem), zapadalność oraz liczba i procent hospitalizowanych wg województw .....	2
SALMONELOZY: OGÓŁEM (A02)	
Liczba zachorowań (w kwartałach i ogółem), zapadalność oraz liczba i procent hospitalizowanych wg województw .....	3
Liczba zachorowań wg wieku, płci i środowiska .....	3
Zapadalność wg wieku, płci i środowiska .....	4
Podział procentowy wg wieku, płci i środowiska .....	4
Rozkład sezonowy zachorowań .....	5
Liczba zachorowań i zapadalność wg środowiska i liczby ludności w miastach .....	5
Liczba zachorowań i zapadalność wg środowiska i województw .....	5
SALMONELOZY: ZAKAŻENIA POZAJELITOWE (A02.1-A02.9)	
Liczba zachorowań (w kwartałach i ogółem), zapadalność oraz liczba i procent hospitalizowanych wg województw .....	6
Liczba zachorowań wg wieku, płci i środowiska .....	6
Zapadalność wg wieku, płci i środowiska .....	7
Podział procentowy wg wieku, płci i środowiska .....	7
Rozkład sezonowy zachorowań .....	8
Liczba zachorowań i zapadalność wg środowiska i liczby ludności w miastach .....	8
CZERWONKA BAKTERYJNA /SZIGELOZA/ (A03)	
Liczba zachorowań (w kwartałach i ogółem), zapadalność oraz liczba i procent hospitalizowanych wg województw .....	8
Liczba zachorowań wg wieku, płci i środowiska .....	9
Zapadalność wg wieku, płci i środowiska .....	9
Podział procentowy wg wieku, płci i środowiska .....	10
Rozkład sezonowy zachorowań .....	10
Liczba zachorowań i zapadalność wg środowiska i liczby ludności w miastach .....	10
Liczba zachorowań i zapadalność wg środowiska i województw .....	11
INNE BAKTERYJNE ZAKAŻENIA JELITOWE: OGÓŁEM (A04)	
Liczba zachorowań (w kwartałach i ogółem), zapadalność oraz liczba i procent hospitalizowanych wg województw .....	11
INNE BAKTERYJNE ZAKAŻENIA JELITOWE U DZIECI DO LAT 2 (A04)	
Liczba zachorowań (w kwartałach i ogółem), zapadalność oraz liczba i procent hospitalizowanych wg województw .....	12
WIRUSOWE I INNE OKREŚLONE ZAKAŻENIA JELITOWE: OGÓŁEM (A08)	
Liczba zachorowań (w kwartałach i ogółem), zapadalność oraz liczba i procent hospitalizowanych wg województw .....	12
WIRUSOWE I INNE OKREŚLONE ZAKAŻENIA JELITOWE U DZIECI DO LAT 2 (A08)	
Liczba zachorowań (w kwartałach i ogółem), zapadalność oraz liczba i procent hospitalizowanych wg województw .....	13
BIEGUNKI U DZIECI DO LAT 2: RAZEM (A04; A08; A09)	
Liczba zachorowań (w kwartałach i ogółem), zapadalność oraz liczba i procent hospitalizowanych wg województw .....	13
BIEGUNKI U DZIECI DO LAT 2: BNO; O PRAWDOPODOBNIENIE ZAKAŻENIEM POCHODZENIU (A09)	
Liczba zachorowań (w kwartałach i ogółem), zapadalność oraz liczba i procent hospitalizowanych wg województw .....	14
BRUCELOZA: OGÓŁEM (A23)	
Liczba wykrytych zakażeń (w kwartałach i ogółem), częstość, liczba i procent hospitalizowanych wg województw .....	14
BRUCELOZA: NOWE ZACHOROWANIA (A23)	
Liczba zachorowań (w kwartałach i ogółem), zapadalność oraz liczba i procent hospitalizowanych wg województw .....	14
RÓŻYCA (A26)	
Liczba zachorowań (w kwartałach i ogółem), zapadalność oraz liczba i procent hospitalizowanych wg województw .....	15

## TĘŻEC: OGÓLEM (A33-A35)

Liczba zachorowań (w kwartałach i ogółem), zapadalność oraz liczba i procent hospitalizowanych wg województw ..... 15

## KRZTUSIEC (A37)

Liczba zachorowań (w kwartałach i ogółem), zapadalność oraz liczba i procent hospitalizowanych wg województw ..... 16

## SZKARLATYNA /PŁONICA/ (A38)

Liczba zachorowań (w kwartałach i ogółem), zapadalność oraz liczba i procent hospitalizowanych wg województw ..... 16

Liczba zachorowań wg wieku, płci i środowiska ..... 17

Zapadalność wg wieku, płci i środowiska ..... 17

Podział procentowy wg wieku, płci i środowiska ..... 18

Rozkład sezonowy zachorowań ..... 18

Liczba zachorowań i zapadalność wg środowiska i liczby ludności w miastach ..... 18

## ZAPALENIE OPON MÓZGOWYCH: RAZEM (A39.0; A87; B00.3; B02.1; G00; G03)

Liczba zachorowań (w kwartałach i ogółem), zapadalność oraz liczba i procent hospitalizowanych wg województw ..... 19

## ZAPALENIE OPON MÓZGOWYCH: MENINGOKOKOWE (A39.0)

Liczba zachorowań (w kwartałach i ogółem), zapadalność oraz liczba i procent hospitalizowanych wg województw ..... 19

## ZAPALENIE OPON MÓZGOWYCH: WYWOŁANE PRZEZ HAEMOPHILUS INFLUENZAE (G00.0)

Liczba zachorowań (w kwartałach i ogółem), zapadalność oraz liczba i procent hospitalizowanych wg województw ..... 20

## ZAPALENIE OPON MÓZGOWYCH: INNE BAKTERYJNE, OKREŚLONE I NIE OKREŚLONE (G00.1-G00.9)

Liczba zachorowań (w kwartałach i ogółem), zapadalność oraz liczba i procent hospitalizowanych wg województw ..... 20

## ZAPALENIE OPON MÓZGOWYCH: WIRUSOWE, OKREŚLONE I NIE OKREŚLONE (A87; B00.3; B02.1)

Liczba zachorowań (w kwartałach i ogółem), zapadalność oraz liczba i procent hospitalizowanych wg województw ..... 21

Liczba zachorowań wg wieku, płci i środowiska ..... 21

Zapadalność wg wieku, płci i środowiska ..... 22

Podział procentowy wg wieku, płci i środowiska ..... 22

Rozkład sezonowy zachorowań ..... 23

Liczba zachorowań i zapadalność wg środowiska i liczby ludności w miastach ..... 23

## ZAPALENIE OPON MÓZGOWYCH: INNE I NIE OKREŚLONE (G03)

Liczba zachorowań (w kwartałach i ogółem), zapadalność oraz liczba i procent hospitalizowanych wg województw ..... 23

## ZAPALENIE MÓZGU: RAZEM (A39.8; A83-A86; B00.4; B02.0; B25.8; G04.0; G04.2-G04.9)

Liczba zachorowań (w kwartałach i ogółem), zapadalność oraz liczba i procent hospitalizowanych wg województw ..... 24

## ZAPALENIE MÓZGU: MENINGOKOKOWE I INNE BAKTERYJNE (A39.8; G04.2)

Liczba zachorowań (w kwartałach i ogółem), zapadalność oraz liczba i procent hospitalizowanych wg województw ..... 24

## ZAPALENIE MÓZGU: POSZCZEPNIENNE (G04.0)

Liczba zachorowań (w kwartałach i ogółem), zapadalność oraz liczba i procent hospitalizowanych wg województw ..... 25

## ZAPALENIE MÓZGU: WIRUSOWE, PRZENOSZONE PRZEZ KLESZCZE (A84)

Liczba zachorowań (w kwartałach i ogółem), zapadalność oraz liczba i procent hospitalizowanych wg województw ..... 25

## ZAPALENIE MÓZGU: INNE WIRUSOWE, OKREŚLONE (A83; A85; B00.4; B02.0; B25.8)

Liczba zachorowań (w kwartałach i ogółem), zapadalność oraz liczba i procent hospitalizowanych wg województw ..... 25

## ZAPALENIE MÓZGU: WIRUSOWE, NIE OKREŚLONE (A86)

Liczba zachorowań (w kwartałach i ogółem), zapadalność oraz liczba i procent hospitalizowanych wg województw ..... 26

## ZAPALENIE MÓZGU: INNE I NIE OKREŚLONE (G04.8-G04.9)

Liczba zachorowań (w kwartałach i ogółem), zapadalność oraz liczba i procent hospitalizowanych wg województw ..... 26

## ZAPALENIE OPON MÓZGOWYCH I/LUB MÓZGU: MENINGOKOKOWE I INNE BAKTERYJNE - RAZEM (A39.0; A39.8; G00; G04.2)

Liczba zachorowań (w kwartałach i ogółem), zapadalność oraz liczba i procent hospitalizowanych wg województw ..... 27

Liczba zachorowań wg wieku, płci i środowiska ..... 27

Zapadalność wg wieku, płci i środowiska ..... 28

Podział procentowy wg wieku, płci i środowiska ..... 28

Rozkład sezonowy zachorowań ..... 29

Liczba zachorowań i zapadalność wg środowiska i liczby ludności w miastach ..... 29

## ZAPALENIE OPON MÓZGOWYCH I/LUB MÓZGU: MENINGOKOKOWE (A39.0; A39.8)

Liczba zachorowań (w kwartałach i ogółem), zapadalność oraz liczba i procent hospitalizowanych wg województw ..... 29

Liczba zachorowań wg wieku, płci i środowiska ..... 30

Zapadalność wg wieku, płci i środowiska ..... 30

Podział procentowy wg wieku, płci i środowiska .....	31
Rozkład sezonowy zachorowań .....	31
Liczba zachorowań i zapadalność wg środowiska i liczby ludności w miastach .....	31
<b>ZAPALENIE OPON MÓZGOWYCH I/LUB MÓZGU: WYWOŁANE PRZEZ HAEMOPHILUS INFLUENZAE (G00.0; G04.2)</b>	
Liczba zachorowań (w kwartałach i ogółem), zapadalność oraz liczba i procent hospitalizowanych wg województw .....	32
Liczba zachorowań wg wieku, płci i środowiska .....	32
Zapadalność wg wieku, płci i środowiska .....	33
Podział procentowy wg wieku, płci i środowiska .....	33
Rozkład sezonowy zachorowań .....	34
Liczba zachorowań i zapadalność wg środowiska i liczby ludności w miastach .....	34
<b>ZAPALENIE OPON MÓZGOWYCH I/LUB MÓZGU: INNE BAKTERYJNE, OKREŚLONE I NIE OKREŚLONE (G00; G04.2)</b>	
Liczba zachorowań (w kwartałach i ogółem), zapadalność oraz liczba i procent hospitalizowanych wg województw .....	34
Liczba zachorowań wg wieku, płci i środowiska .....	35
Zapadalność wg wieku, płci i środowiska .....	35
Podział procentowy wg wieku, płci i środowiska .....	36
Rozkład sezonowy zachorowań .....	36
Liczba zachorowań i zapadalność wg środowiska i liczby ludności w miastach .....	36
<b>RÓŻA: OGÓŁEM (A46; O86.8)</b>	
Liczba zachorowań (w kwartałach i ogółem), zapadalność oraz liczba i procent hospitalizowanych wg województw .....	37
<b>CHOROBA Z LYME /KRĘTKOWICA KLESZCZOWA/ (A69.2)</b>	
Liczba zachorowań (w kwartałach i ogółem), zapadalność oraz liczba i procent hospitalizowanych wg województw .....	37
<b>CHOROBA JAKOBA-CREUTZFELDTA (A81.0)</b>	
Liczba zachorowań (w kwartałach i ogółem), zapadalność oraz liczba i procent hospitalizowanych wg województw .....	38
<b>POKĄSANIE OSÓB PRZEZ ZWIERZĘTA PODEJRZANE O WŚCIEKLIŻNĘ LUB ZANIECZYSZCZENIE ŚLINĄ TYCH ZWIERZĄT, PO KTÓRYCH PODJĘTO SZCZEPIENIA PRZECIW WŚCIEKLIŻNIE</b>	
Liczba (w kwartałach i ogółem), zapadalność oraz liczba i procent hospitalizowanych wg województw .....	38
<b>OSPA WIETRZNA (B01)</b>	
Liczba zachorowań (w kwartałach i ogółem), zapadalność oraz liczba i procent hospitalizowanych wg województw .....	39
<b>ODRA (B05)</b>	
Liczba zachorowań (w kwartałach i ogółem), zapadalność oraz liczba i procent hospitalizowanych wg województw .....	39
Liczba zachorowań wg wieku, płci i środowiska .....	40
Zapadalność wg wieku, płci i środowiska .....	40
Podział procentowy wg wieku, płci i środowiska .....	41
Rozkład sezonowy zachorowań .....	41
Liczba zachorowań i zapadalność wg środowiska i liczby ludności w miastach .....	41
Liczba zachorowań osób szczepionych i nie szczepionych wg wieku .....	42
<b>RÓŻYCZKA: OGÓŁEM (B06; P35.0)</b>	
Liczba zachorowań (w kwartałach i ogółem), zapadalność oraz liczba i procent hospitalizowanych wg województw .....	42
Liczba zachorowań wg wieku, płci i środowiska .....	43
Zapadalność wg wieku, płci i środowiska .....	43
Podział procentowy wg wieku, płci i środowiska .....	44
Rozkład sezonowy zachorowań .....	44
Liczba zachorowań i zapadalność wg płci, środowiska i liczby ludności w miastach .....	44
<b>WIRUSOWE ZAPALENIE WĄTROBY: OGÓŁEM (B15-B19)</b>	
Liczba zachorowań (w kwartałach i ogółem), zapadalność oraz liczba i procent hospitalizowanych wg województw .....	45
Liczba zachorowań wg wieku, płci i środowiska .....	45
Zapadalność wg wieku, płci i środowiska .....	46
Podział procentowy wg wieku, płci i środowiska .....	46
Rozkład sezonowy zachorowań .....	47
Liczba zachorowań i zapadalność wg środowiska i liczby ludności w miastach .....	47
<b>WIRUSOWE ZAPALENIE WĄTROBY: TYPU A (B15)</b>	
Liczba zachorowań (w kwartałach i ogółem), zapadalność oraz liczba i procent hospitalizowanych wg województw .....	47
Liczba zachorowań wg wieku, płci i środowiska .....	48
Zapadalność wg wieku, płci i środowiska .....	48
Podział procentowy wg wieku, płci i środowiska .....	49

Rozkład sezonowy zachorowań .....	49
Liczba zachorowań i zapadalność wg środowiska i liczby ludności w miastach .....	49
Liczba zachorowań i zapadalność wg środowiska i województw .....	50
<b>WIRUSOWE ZAPALENIE WĄTROBY: TYPU B - OGÓŁEM (B16; B18.0-B18.1)</b>	
Liczba zachorowań (w kwartałach i ogółem), zapadalność oraz liczba i procent hospitalizowanych wg województw .....	50
Liczba zachorowań wg wieku, płci i środowiska .....	51
Zapadalność wg wieku, płci i środowiska .....	51
Podział procentowy wg wieku, płci i środowiska .....	52
Rozkład sezonowy zachorowań .....	52
Liczba zachorowań i zapadalność wg środowiska i liczby ludności w miastach .....	52
Liczba zachorowań i zapadalność wg środowiska i województw .....	53
Liczba zachorowań i zapadalność wg wieku i województw .....	53
<b>WIRUSOWE ZAPALENIE WĄTROBY: TYPU B - Z WYŁĄCZENIEM ZAKAŻEŃ MIESZANYCH HBV i HCV (B16; B18.0-B18.1)</b>	
Liczba zachorowań (w kwartałach i ogółem), zapadalność oraz liczba i procent hospitalizowanych wg województw .....	55
<b>WIRUSOWE ZAPALENIE WĄTROBY: TYPU C - OGÓŁEM (B17.1; B18.2)</b>	
Liczba zachorowań (w kwartałach i ogółem), zapadalność oraz liczba i procent hospitalizowanych wg województw .....	56
Liczba zachorowań wg wieku, płci i środowiska .....	56
Zapadalność wg wieku, płci i środowiska .....	57
Podział procentowy wg wieku, płci i środowiska .....	57
Rozkład sezonowy zachorowań .....	58
Liczba zachorowań i zapadalność wg środowiska i liczby ludności w miastach .....	58
<b>WIRUSOWE ZAPALENIE WĄTROBY: TYPU C - Z WYŁĄCZENIEM ZAKAŻEŃ MIESZANYCH HBV i HCV (B17.1; B18.2)</b>	
Liczba zachorowań (w kwartałach i ogółem), zapadalność oraz liczba i procent hospitalizowanych wg województw .....	58
<b>WIRUSOWE ZAPALENIE WĄTROBY: TYPU B+C (zakażenia mieszane: B16; B18.0-B18.1 łącznie z B17.1; B18.2)</b>	
Liczba zachorowań (w kwartałach i ogółem), zapadalność oraz liczba i procent hospitalizowanych wg województw .....	59
<b>WIRUSOWE ZAPALENIE WĄTROBY: INNE I NIE OKREŚLONE (B17.0; B17.2-B17.8; B18.8-B18.9; B19)</b>	
Liczba zachorowań (w kwartałach i ogółem), zapadalność oraz liczba i procent hospitalizowanych wg województw .....	59
Liczba zachorowań wg wieku, płci i środowiska .....	60
Zapadalność wg wieku, płci i środowiska .....	60
Podział procentowy wg wieku, płci i środowiska .....	61
Rozkład sezonowy zachorowań .....	61
Liczba zachorowań i zapadalność wg środowiska i liczby ludności w miastach .....	61
Liczba zachorowań i zapadalność wg środowiska i województw .....	62
<b>ŚWINKA /NAGMINNE ZAPALENIE PRZYUSZNICY/ (B26)</b>	
Liczba zachorowań (w kwartałach i ogółem), zapadalność oraz liczba i procent hospitalizowanych wg województw .....	62
Liczba zachorowań wg wieku, płci i środowiska .....	63
Zapadalność wg wieku, płci i środowiska .....	63
Podział procentowy wg wieku, płci i środowiska .....	64
Rozkład sezonowy zachorowań .....	64
Liczba zachorowań i zapadalność wg środowiska i liczby ludności w miastach .....	64
<b>MONONUKLEOZA ZAKAŻNA (B27)</b>	
Liczba zachorowań (w kwartałach i ogółem), zapadalność oraz liczba i procent hospitalizowanych wg województw .....	65
<b>GRZYBICE SKÓRY /DERMATOFITOZY/ (B35)</b>	
Liczba zachorowań (w kwartałach i ogółem), zapadalność oraz liczba i procent hospitalizowanych wg województw .....	65
<b>ZIMNICA: OGÓŁEM (B50-B54; P37.3-P37.4)</b>	
Liczba zachorowań (w kwartałach i ogółem), zapadalność oraz liczba i procent hospitalizowanych wg województw .....	66
<b>TOKSOPLAZMOZA: OGÓŁEM (B58; P37.1)</b>	
Liczba zachorowań (w kwartałach i ogółem), zapadalność oraz liczba i procent hospitalizowanych wg województw .....	66
<b>TASIEMCZYCE: RAZEM (B67-B71)</b>	
Liczba zachorowań (w kwartałach i ogółem), zapadalność oraz liczba i procent hospitalizowanych wg województw .....	67
<b>TASIEMCZYCE: BĄBLOWICA (B67)</b>	
Liczba zachorowań (w kwartałach i ogółem), zapadalność oraz liczba i procent hospitalizowanych wg województw .....	67
<b>TASIEMCZYCE: WĄGRZYCA (B69)</b>	
Liczba zachorowań (w kwartałach i ogółem), zapadalność oraz liczba i procent hospitalizowanych wg województw .....	67

<b>TASIEMCZYCE: ZAKAŻENIE TASIEMCEM NIEUZBROJONYM /T.SAGINATA/ (B68.1)</b>	
Liczba zachorowań (w kwartałach i ogółem), zapadalność oraz liczba i procent hospitalizowanych wg województw .....	68
<b>TASIEMCZYCE: INNE I NIE OKREŚLONE (B68.0; B68.9; B70-B71)</b>	
Liczba zachorowań (w kwartałach i ogółem), zapadalność oraz liczba i procent hospitalizowanych wg województw .....	68
<b>WŁOŚNICA (B75)</b>	
Liczba zachorowań (w kwartałach i ogółem), zapadalność oraz liczba i procent hospitalizowanych wg województw .....	69
<b>ŚWIERZB (B86)</b>	
Liczba zachorowań (w kwartałach i ogółem), zapadalność oraz liczba i procent hospitalizowanych wg województw .....	69
Liczba zachorowań wg wieku, płci i środowiska .....	70
Zapadalność wg wieku, płci i środowiska .....	70
Podział procentowy wg wieku, płci i środowiska .....	71
Rozkład sezonowy zachorowań .....	71
Liczba zachorowań i zapadalność wg środowiska i liczby ludności w miastach .....	71
Liczba zachorowań i zapadalność wg środowiska i województw .....	72
<b>PACIORKOWCOWE ZAPALENIE GARDŁA I/LUB MIGDAŁKÓW (J02.0; J03.0)</b>	
Liczba zachorowań (w kwartałach i ogółem), zapadalność oraz liczba i procent hospitalizowanych wg województw .....	72
<b>GRYPA: OGÓŁEM (J10; J11)</b>	
Liczba zachorowań (w kwartałach i ogółem), zapadalność oraz liczba i procent hospitalizowanych wg województw .....	73
<b>GRYPA U DZIECI /0-14 LAT/ (J10; J11)</b>	
Liczba zachorowań (w kwartałach i ogółem), zapadalność oraz liczba i procent hospitalizowanych wg województw .....	73
<b>BAKTERYJNE ZATRUCIA POKARMOWE: OGÓŁEM (A02.0; A05)</b>	
Liczba zachorowań (w kwartałach i ogółem), zapadalność oraz liczba i procent hospitalizowanych wg województw .....	74
Liczba zachorowań wg wieku, płci i środowiska .....	74
Zapadalność wg wieku, płci i środowiska .....	75
Podział procentowy wg wieku, płci i środowiska .....	75
Rozkład sezonowy zachorowań .....	76
Liczba zachorowań i zapadalność wg środowiska i liczby ludności w miastach .....	76
Liczba zachorowań i zapadalność wg środowiska i województw .....	76
<b>BAKTERYJNE ZATRUCIA POKARMOWE: SALMONELOZY (A02.0)</b>	
Liczba zachorowań (w kwartałach i ogółem), zapadalność oraz liczba i procent hospitalizowanych wg województw .....	77
Liczba zachorowań wg wieku, płci i środowiska .....	77
Zapadalność wg wieku, płci i środowiska .....	78
Podział procentowy wg wieku, płci i środowiska .....	78
Rozkład sezonowy zachorowań .....	79
Liczba zachorowań i zapadalność wg środowiska i liczby ludności w miastach .....	79
Liczba zachorowań i zapadalność wg środowiska i województw .....	79
<b>BAKTERYJNE ZATRUCIA POKARMOWE: INNE OKREŚLONE I NIE OKREŚLONE - RAZEM (A05)</b>	
Liczba zachorowań (w kwartałach i ogółem), zapadalność oraz liczba i procent hospitalizowanych wg województw .....	80
Liczba zachorowań wg wieku, płci i środowiska .....	80
Zapadalność wg wieku, płci i środowiska .....	81
Podział procentowy wg wieku, płci i środowiska .....	81
Rozkład sezonowy zachorowań .....	82
Liczba zachorowań i zapadalność wg środowiska i liczby ludności w miastach .....	82
Liczba zachorowań i zapadalność wg środowiska i województw .....	82
<b>BAKTERYJNE ZATRUCIA POKARMOWE: GRONKOWCOWE (A05.0)</b>	
Liczba zachorowań (w kwartałach i ogółem), zapadalność oraz liczba i procent hospitalizowanych wg województw .....	83
<b>BAKTERYJNE ZATRUCIA POKARMOWE: JADEM KIEŁBASIANYM /BOTULIZM/ (A05.1)</b>	
Liczba zachorowań (w kwartałach i ogółem), zapadalność oraz liczba i procent hospitalizowanych wg województw .....	83
<b>BAKTERYJNE ZATRUCIA POKARMOWE: WYWOŁANE PRZEZ CL.PERFRINGENS (A05.2)</b>	
Liczba zachorowań (w kwartałach i ogółem), zapadalność oraz liczba i procent hospitalizowanych wg województw .....	84
<b>BAKTERYJNE ZATRUCIA POKARMOWE: INNE OKREŚLONE (A05.3-A05.8)</b>	
Liczba zachorowań (w kwartałach i ogółem), zapadalność oraz liczba i procent hospitalizowanych wg województw .....	84
<b>BAKTERYJNE ZATRUCIA POKARMOWE: NIE OKREŚLONE (A05.9)</b>	
Liczba zachorowań (w kwartałach i ogółem), zapadalność oraz liczba i procent hospitalizowanych wg województw .....	84

ZATRUCIA NATURALNIE TOKSYCZNYM POKARMEM: RAZEM (T61-T62)	
Liczba zachorowań (w kwartałach i ogółem), zapadalność oraz liczba i procent hospitalizowanych wg województw .....	85
ZATRUCIA NATURALNIE TOKSYCZNYM POKARMEM: GRZYBAMI (T62.0)	
Liczba zachorowań (w kwartałach i ogółem), zapadalność oraz liczba i procent hospitalizowanych wg województw .....	85
ZATRUCIA NATURALNIE TOKSYCZNYM POKARMEM: JAGODAMI, INNYMI CZĘŚCIAMI ROŚLIN (T62.1-T62.2)	
Liczba zachorowań (w kwartałach i ogółem), zapadalność oraz liczba i procent hospitalizowanych wg województw .....	86
ZATRUCIA NATURALNIE TOKSYCZNYM POKARMEM: RYBĄ, SKORUPIAKIEM, INNYMI PRODUKTAMI MORZA (T61)	
Liczba zachorowań (w kwartałach i ogółem), zapadalność oraz liczba i procent hospitalizowanych wg województw .....	86
ZATRUCIA NATURALNIE TOKSYCZNYM POKARMEM: INNYMI SUBSTANCJAMI SZKODLIWYMI, SPOŻYTYMI JAKO POKARM (T62.8-T62.9)	
Liczba zachorowań (w kwartałach i ogółem), zapadalność oraz liczba i procent hospitalizowanych wg województw .....	86
INNE ZATRUCIA: RAZEM (T36-T60; T63-T65)	
Liczba zachorowań (w kwartałach i ogółem), zapadalność oraz liczba i procent hospitalizowanych wg województw .....	87
INNE ZATRUCIA: AFLATOKSYNAMI, MYKOTOKSYNAMI W PRODUKTACH SPOŻYWCZYCH (T64)	
Liczba zachorowań (w kwartałach i ogółem), zapadalność oraz liczba i procent hospitalizowanych wg województw .....	87
INNE ZATRUCIA: EFEKT KONTAKTU Z JADOWITYMI ZWIERZĘTAMI (T63)	
Liczba zachorowań (w kwartałach i ogółem), zapadalność oraz liczba i procent hospitalizowanych wg województw .....	88
INNE ZATRUCIA: PESTYCYDAMI (T60)	
Liczba zachorowań (w kwartałach i ogółem), zapadalność oraz liczba i procent hospitalizowanych wg województw .....	88
INNE ZATRUCIA: LEKAMI, PREPARATAMI FARMAKOLOGICZNYMI I SUBSTANCJAMI BIOLOGICZNYMI (T36-T50)	
Liczba zachorowań (w kwartałach i ogółem), zapadalność oraz liczba i procent hospitalizowanych wg województw .....	89
INNE ZATRUCIA: ALKOHOLEM (T51)	
Liczba zachorowań (w kwartałach i ogółem), zapadalność oraz liczba i procent hospitalizowanych wg województw .....	89
INNE ZATRUCIA: INNYMI SUBSTANCJAMI ZAZWYCZAJ NIE STOSOWANYMI W CELACH LECZNICZYCH (T52-T59)	
Liczba zachorowań (w kwartałach i ogółem), zapadalność oraz liczba i procent hospitalizowanych wg województw .....	90
INNE ZATRUCIA: SUBSTANCJAMI INNYMI I NIEOKREŚLONYMI (T65)	
Liczba zachorowań (w kwartałach i ogółem), zapadalność oraz liczba i procent hospitalizowanych wg województw .....	90
WRODZONE CHOROBY ZAKAŻNE I ZAKAŻENIA SWOISTE DLA OKRESU OKOŁOPORODOWEGO PODLEGAJĄCE OBOWIĄZKOWEMU ZGŁOSZENIU I OBJĘTE SPRAWOZDANIEM MZ-56, ZAREJESTROWANE W LATACH 2000-2001	
Liczba zachorowań (w kwartałach i ogółem), zapadalność na 100 tys. urodzeń żywych oraz liczba i procent hospitalizowanych wg województw .....	91
WRODZONE CHOROBY ZAKAŻNE I ZAKAŻENIA SWOISTE DLA OKRESU OKOŁOPORODOWEGO PODLEGAJĄCE OBOWIĄZKOWEMU ZGŁOSZENIU I OBJĘTE SPRAWOZDANIEM MZ-56, KTÓRYCH NIE ZAREJESTROWANO W LATACH 2000-2001 .....	91
INNE CHOROBY ZAKAŻNE I ZATRUCIA PODLEGAJĄCE OBOWIĄZKOWEMU ZGŁOSZENIU I OBJĘTE SPRAWOZDANIEM MZ-56 ZAREJESTROWANE W LATACH 2000-2001	
Liczba zachorowań (w kwartałach i ogółem), zapadalność oraz liczba i procent hospitalizowanych wg województw .....	91
INNE CHOROBY ZAKAŻNE I ZATRUCIA PODLEGAJĄCE OBOWIĄZKOWEMU ZGŁOSZENIU I OBJĘTE SPRAWOZDANIEM MZ-56, KTÓRYCH NIE ZAREJESTROWANO W LATACH 2000-2001 .....	93
GRUŹLICA (A15-A19)	
Chorzy nowo zarejestrowani w poradniach wg województw .....	93
KIŁA (A50-A53)	
Liczba zachorowań i zapadalność wg województw .....	94
INNE CHOROBY PRZENOSZONE DROGĄ PŁCIOWĄ	
Liczba zachorowań i zapadalność wg województw .....	94
ZAPADALNOŚĆ NA WYBRANE CHOROBY ZAKAŻNE I ZATRUCIA PODLEGAJĄCE OBOWIĄZKOWEMU ZGŁOSZENIU I OBJĘTE SPRAWOZDANIEM MZ-56 W LATACH 1987-2001 .....	95
ZGONY CHORYCH NA AIDS W 2001 ROKU	
Liczba zgonów i umieralność wg województw .....	104
Liczba zgonów i umieralność wg środowiska .....	104
Liczba zgonów wg wieku i płci .....	104
ZGONY Z POWODU CHORÓB ZAKAŻNYCH W 2000 ROKU	
Liczba zgonów wg wybranych przyczyn oraz miejsca wystąpienia zgonu (miasto-wieś) .....	105
Liczba zgonów wg wybranych przyczyn oraz wieku i płci zmarłych .....	106
Liczba zgonów wg wybranych przyczyn oraz województw .....	112



Liczba zgonów wg wybranych przyczyn oraz miesięcy .....	114
KATEGORIE MIĘDZYNARODOWEJ KLASYFIKACJI CHORÓB (ICD-10) ZAWIERAJĄCE CHOROBY ZAKAŻNE OBJĘTE OBOWIĄZKIEM ZGŁASZANIA, W KTÓRYCH NIE ZAREJESTROWANO ZGONÓW W 2000 ROKU .....	114
LICZBA STAŁYCH NOSICIELI DUROWO-RZEKOMODUROWYCH PAŁECZEK SALMONELLA	
Stan w dniu 31.XII.2001 r. wg wieku .....	115
WYNIKI BADAŃ W KIERUNKU PAŁECZEK SALMONELLA I SHIGELLA PROWADZONYCH W LABORATORIACH STACJI SANITARNO-EPIDEMIOLOGICZNYCH, W ZALEŻNOŚCI OD POCHODZENIA I RODZAJU PRÓBEK ORAZ TECHNIKI BADANIA .....	115
SEROTYPY PAŁECZEK SALMONELLA NAJCZĘŚCIEJ WYKRYWANE U OSÓB CHORYCH I ZDROWYCH	
Liczba osób, u których wykryto zakażania .....	116
SEROTYPY PAŁECZEK SALMONELLA NAJCZĘŚCIEJ WYKRYWANE W POLSCE .....	116
GATUNKI I SEROTYPY PAŁECZEK SALMONELLA I SHIGELLA WYKRYTE W LABORATORIACH STACJI SANITARNO-EPIDEMIOLOGICZNYCH WG GRUP BADANYCH OSÓB I WOJEWÓDZTW	
Chorzy .....	117
Ozdrowieńcy .....	117
Nosiciele .....	118
Osoby ze styczności .....	118
Branżowcy .....	119
Osoby profilaktycznie badane przy przyjęciu do szpitala .....	119
NADZÓR NAD ZACHOROWANIAM I Z OBJAWAMI OSTRYCH PORAŻEŃ WIOTKICH U DZIECI W WIEKU 0-14 LAT .....	120
SZCZEPIENIA OCHRONNE	
Odsetki zaszczepionych przeciw niektórym chorobom zakaźnym - stan w dniu 31 grudnia 2001 roku .....	120
LUDNOŚĆ WG FAKTYCZNEGO MIEJSCA ZAMIESZKANIA - STAN W DNIU 30.VI.2001 ROKU	
Ludność wg województw, wieku i środowiska .....	121
Ludność wg wieku, płci i środowiska .....	121
Ludność wg środowiska, liczby ludności w miastach i płci .....	122

#### OBJAŚNIENIA ZNAKÓW UMOWNYCH

Kreska (-)	Kropka (.)
zjawisko nie wystąpiło	zupełny brak informacji albo brak informacji wiarygodnych
Zero (0,0)	Znak (x)
zjawisko istniało, jednakże w ilościach mniejszych od liczb, które mogły być wyrażone uwidocznionymi w tablicy znakami cyfrowymi	wypełnienie pozycji, ze względu na układ tablicy, jest niemożliwe lub niecelowe ("nie dotyczy")

#### ŹRÓDŁA

W opracowaniu wykorzystano dane z rocznych sprawozdań o zachorowaniach na choroby zakaźne i zatruciach związkami chemicznymi (druk MZ-56), z rocznych sprawozdań o zachorowaniach na wybrane choroby zakaźne wg wieku, płci, miejsca zamieszkania oraz ich sezonowego rozkładu (druk MZ-57), oraz z rocznych sprawozdań o zachorowaniach na różyczkę i odrę (druk MZ-58) za 2001 rok przesłanych do Zakładu Epidemiologii PZH przez Wojewódzkie Stacje Sanitarно-Epidemiologiczne w ramach Programu Badań Statystycznych Statystyki Publicznej. W przypadku wykorzystania innych źródeł informacji, zostało to wyraźnie zaznaczone.

## TABLE OF CONTENTS

<b>AIDS - ACQUIRED IMMUNODEFICIENCY SYNDROME (B20-B22)</b>	
Number of cases (by quarters and total), incidence per 100,000 population, number and percentage of hospitalization by voivodeship .....	1
Number of cases by age, sex and transmission group .....	1
<b>HIV INFECTIONS</b>	
Number of tested blood samples in different groups and newly discovered infections .....	2
<b>TYPHOID FEVER (A01.0)</b>	
Number of cases (by quarters and total), incidence per 100,000 population, number and percentage of hospitalization by voivodeship .....	2
<b>PARATYPHOID FEVERS A,B,C (A01.1-A01.3)</b>	
Number of cases (by quarters and total), incidence per 100,000 population, number and percentage of hospitalization by voivodeship .....	2
<b>OTHER SALMONELLA INFECTIONS: TOTAL (A02)</b>	
Number of cases (by quarters and total), incidence per 100,000 population, number and percentage of hospitalization by voivodeship .....	3
Number of cases by age, sex and location (urban/rural) .....	3
Incidence per 100,000 population by age, sex and location (urban/rural) .....	4
Percentage of cases by age, sex and location (urban/rural) .....	4
Seasonal distribution of cases by date of onset of illness and registration's date .....	5
Number of cases and incidence per 100,000 population by location (urban/rural) with number of the population .....	5
Number of cases and incidence per 100,000 population by location (urban/rural) and voivodeship .....	5
<b>OTHER SALMONELLA INFECTIONS: EXTRAINTESTINAL SALMONELLOSIS (A02.1-A02.9)</b>	
Number of cases (by quarters and total), incidence per 100,000 population, number and percentage of hospitalization by voivodeship .....	6
Number of cases by age, sex and location (urban/rural) .....	6
Incidence per 100,000 population by age, sex and location (urban/rural) .....	7
Percentage of cases by age, sex and location (urban/rural) .....	7
Seasonal distribution of cases by date of onset of illness and registration's date .....	8
Number of cases and incidence per 100,000 population by location (urban/rural) with number of the population .....	8
<b>SHIGELLOSIS (A03)</b>	
Number of cases (by quarters and total), incidence per 100,000 population, number and percentage of hospitalization by voivodeship .....	8
Number of cases by age, sex and location (urban/rural) .....	9
Incidence per 100,000 population by age, sex and location (urban/rural) .....	9
Percentage of cases by age, sex and location (urban/rural) .....	10
Seasonal distribution of cases by date of onset of illness and registration's date .....	10
Number of cases and incidence per 100,000 population by location (urban/rural) with number of the population .....	10
Number of cases and incidence per 100,000 population by location (urban/rural) and voivodeship .....	11
<b>OTHER BACTERIAL INTESTINAL INFECTIONS: TOTAL (A04)</b>	
Number of cases (by quarters and total), incidence per 100,000 population, number and percentage of hospitalization by voivodeship .....	11
<b>OTHER BACTERIAL INTESTINAL INFECTIONS: CHILDREN UNDER 2 YEARS (A04)</b>	
Number of cases (by quarters and total), incidence per 100,000 population, number and percentage of hospitalization by voivodeship .....	12
<b>VIRAL AND OTHER SPECIFIED INTESTINAL INFECTIONS: TOTAL (A08)</b>	
Number of cases (by quarters and total), incidence per 100,000 population, number and percentage of hospitalization by voivodeship .....	12
<b>VIRAL AND OTHER SPECIFIED INTESTINAL INFECTIONS: CHILDREN UNDER 2 YEARS (A08)</b>	
Number of cases (by quarters and total), incidence per 100,000 population, number and percentage of hospitalization by voivodeship .....	13
<b>ACUTE DIARRHOEA: CHILDREN UNDER 2 YEARS - TOTAL (A04; A08; A09)</b>	
Number of cases (by quarters and total), incidence per 100,000 population, number and percentage of hospitalization by voivodeship .....	13
<b>ACUTE DIARRHOEA AND GASTROENTERITIS PRESUMED OF INFECTIOUS ORIGIN: CHILDREN UNDER 2 YEARS (A09)</b>	
Number of cases (by quarters and total), incidence per 100,000 population, number and percentage of hospitalization by voivodeship .....	14
<b>BRUCELLA INFECTIONS: TOTAL (A23)</b>	
Number of reported cases (by quarters and total), incidence per 100,000 population, number and percentage of hospitalization by voivodeship .....	14
<b>BRUCELLA INFECTIONS: NEW CASES (A23)</b>	
Number of acute cases (by quarters and total), incidence per 100,000 population, number and percentage of hospitalization by voivodeship .....	14
<b>ERYSIPELOID (A26)</b>	
Number of cases (by quarters and total), incidence per 100,000 population, number and percentage of hospitalization by voivodeship .....	15

TETANUS: TOTAL (A33-A35)	
Number of cases (by quarters and total), incidence per 100,000 population, number and percentage of hospitalization by voivodeship .....	15
WHOOPING COUGH (A37)	
Number of cases (by quarters and total), incidence per 100,000 population, number and percentage of hospitalization by voivodeship .....	16
SCARLET FEVER (A38)	
Number of cases (by quarters and total), incidence per 100,000 population, number and percentage of hospitalization by voivodeship .....	16
Number of cases by age, sex and location (urban/rural) .....	17
Incidence per 100,000 population by age, sex and location (urban/rural) .....	17
Percentage of cases by age, sex and location (urban/rural) .....	18
Seasonal distribution of cases by date of onset of illness and registration's date .....	18
Number of cases and incidence per 100,000 population by location (urban/rural) with number of the population .....	18
MENINGITIS: TOTAL (A39.0; A87; B00.3; B02.1; G00; G03)	
Number of cases (by quarters and total), incidence per 100,000 population, number and percentage of hospitalization by voivodeship .....	19
MENINGITIS: MENINGOCOCCAL (A39.0)	
Number of cases (by quarters and total), incidence per 100,000 population, number and percentage of hospitalization by voivodeship .....	19
MENINGITIS: HAEMOPHILUS INFLUENZAE (G00.0)	
Number of cases (by quarters and total), incidence per 100,000 population, number and percentage of hospitalization by voivodeship .....	20
MENINGITIS: OTHER BACTERIAL SPECIFIED AND UNSPECIFIED (G00.1-G00.9)	
Number of cases (by quarters and total), incidence per 100,000 population, number and percentage of hospitalization by voivodeship .....	20
MENINGITIS: VIRAL, SPECIFIED AND UNSPECIFIED (A87; B00.3; B02.1)	
Number of cases (by quarters and total), incidence per 100,000 population, number and percentage of hospitalization by voivodeship .....	21
Number of cases by age, sex and location (urban/rural) .....	21
Incidence per 100,000 population by age, sex and location (urban/rural) .....	22
Percentage of cases by age, sex and location (urban/rural) .....	22
Seasonal distribution of cases by date of onset of illness and registration's date .....	23
Number of cases and incidence per 100,000 population by location (urban/rural) with number of the population .....	23
MENINGITIS: OTHER AND UNSPECIFIED (G03)	
Number of cases (by quarters and total), incidence per 100,000 population, number and percentage of hospitalization by voivodeship .....	23
ENCEPHALITIS: TOTAL (A39.8; A83-A86; B00.4; B02.0; B25.8; G04.0; G04.2-G04.9)	
Number of cases (by quarters and total), incidence per 100,000 population, number and percentage of hospitalization by voivodeship .....	24
ENCEPHALITIS: BACTERIAL (A39.8; G04.2)	
Number of cases (by quarters and total), incidence per 100,000 population, number and percentage of hospitalization by voivodeship .....	24
ENCEPHALITIS: FOLLOWING IMMUNIZATION (G04.0)	
Number of cases (by quarters and total), incidence per 100,000 population, number and percentage of hospitalization by voivodeship .....	25
ENCEPHALITIS: VIRAL, TICK-BORNE (A84)	
Number of cases (by quarters and total), incidence per 100,000 population, number and percentage of hospitalization by voivodeship .....	25
ENCEPHALITIS: OTHER VIRAL, SPECIFIED (A83; A85; B00.4; B02.0; B25.8)	
Number of cases (by quarters and total), incidence per 100,000 population, number and percentage of hospitalization by voivodeship .....	25
ENCEPHALITIS: VIRAL, UNSPECIFIED (A86)	
Number of cases (by quarters and total), incidence per 100,000 population, number and percentage of hospitalization by voivodeship .....	26
ENCEPHALITIS: OTHER AND UNSPECIFIED (G04.8-G04.9)	
Number of cases (by quarters and total), incidence per 100,000 population, number and percentage of hospitalization by voivodeship .....	26
MENINGITIS AND ENCEPHALITIS: BACTERIAL - TOTAL (A39.0; A39.8; G00; G04.2)	
Number of cases (by quarters and total), incidence per 100,000 population, number and percentage of hospitalization by voivodeship .....	27
Number of cases by age, sex and location (urban/rural) .....	27
Incidence per 100,000 population by age, sex and location (urban/rural) .....	28
Percentage of cases by age, sex and location (urban/rural) .....	28
Seasonal distribution of cases by date of onset of illness and registration's date .....	29
Number of cases and incidence per 100,000 population by location (urban/rural) with number of the population .....	29
MENINGITIS AND ENCEPHALITIS: MENINGOCOCCAL (A39.0; A39.8)	
Number of cases (by quarters and total), incidence per 100,000 population, number and percentage of hospitalization by voivodeship .....	29
Number of cases by age, sex and location (urban/rural) .....	30
Incidence per 100,000 population by age, sex and location (urban/rural) .....	30

Percentage of cases by age, sex and location (urban/rural) .....	31
Seasonal distribution of cases by date of onset of illness and registration's date .....	31
Number of cases and incidence per 100,000 population by location (urban/rural) with number of the population .....	31
<b>MENINGITIS AND ENCEPHALITIS: HAEMOPHILUS INFLUENZAE (G00.0; G04.2)</b>	
Number of cases (by quarters and total), incidence per 100,000 population, number and percentage of hospitalization by voivodeship .....	32
Number of cases by age, sex and location (urban/rural) .....	32
Incidence per 100,000 population by age, sex and location (urban/rural) .....	33
Percentage of cases by age, sex and location (urban/rural) .....	33
Seasonal distribution of cases by date of onset of illness and registration's date .....	34
Number of cases and incidence per 100,000 population by location (urban/rural) with number of the population .....	34
<b>MENINGITIS AND ENCEPHALITIS: OTHER BACTERIAL SPECIFIED AND UNSPECIFIED (G00; G04.2)</b>	
Number of cases (by quarters and total), incidence per 100,000 population, number and percentage of hospitalization by voivodeship .....	34
Number of cases by age, sex and location (urban/rural) .....	35
Incidence per 100,000 population by age, sex and location (urban/rural) .....	35
Percentage of cases by age, sex and location (urban/rural) .....	36
Seasonal distribution of cases by date of onset of illness and registration's date .....	36
Number of cases and incidence per 100,000 population by location (urban/rural) with number of the population .....	36
<b>ERYSIPELAS: TOTAL (A46; O86.8)</b>	
Number of cases (by quarters and total), incidence per 100,000 population, number and percentage of hospitalization by voivodeship .....	37
<b>LYME DISEASE (A69.2)</b>	
Number of cases (by quarters and total), incidence per 100,000 population, number and percentage of hospitalization by voivodeship .....	37
<b>CREUTZFELDT-JAKOB DISEASE (A81.0)</b>	
Number of cases (by quarters and total), incidence per 100,000 population, number and percentage of hospitalization by voivodeship .....	38
<b>PERSONS BITTEN BY ANIMALS SUSPECTED OF RABIES, VACCINATED POST-EXPOSURE</b>	
Number of cases (by quarters and total), incidence per 100,000 population, number and percentage of hospitalization by voivodeship .....	38
<b>VARICELLA (CHICKEN POX) (B01)</b>	
Number of cases (by quarters and total), incidence per 100,000 population, number and percentage of hospitalization by voivodeship .....	39
<b>MEASLES (B05)</b>	
Number of cases (by quarters and total), incidence per 100,000 population, number and percentage of hospitalization by voivodeship .....	39
Number of cases by age, sex and location (urban/rural) .....	40
Incidence per 100,000 population by age, sex and location (urban/rural) .....	40
Percentage of cases by age, sex and location (urban/rural) .....	41
Seasonal distribution of cases by date of onset of illness and registration's date .....	41
Number of cases and incidence per 100,000 population by location (urban/rural) with number of the population .....	41
Age distribution vaccinated and unvaccinated cases .....	42
<b>RUBELLA: TOTAL (B06; P35.0)</b>	
Number of cases (by quarters and total), incidence per 100,000 population, number and percentage of hospitalization by voivodeship .....	42
Number of cases by age, sex and location (urban/rural) .....	43
Incidence per 100,000 population by age, sex and location (urban/rural) .....	43
Percentage of cases by age, sex and location (urban/rural) .....	44
Seasonal distribution of cases by date of onset of illness and registration's date .....	44
Number of cases and incidence per 100,000 population by sex and location (urban/rural) with number of the population .....	44
<b>VIRAL HEPATITIS: TOTAL (B15-B19)</b>	
Number of cases (by quarters and total), incidence per 100,000 population, number and percentage of hospitalization by voivodeship .....	45
Number of cases by age, sex and location (urban/rural) .....	45
Incidence per 100,000 population by age, sex and location (urban/rural) .....	46
Percentage of cases by age, sex and location (urban/rural) .....	46
Seasonal distribution of cases by date of onset of illness and registration's date .....	47
Number of cases and incidence per 100,000 population by location (urban/rural) with number of the population .....	47
<b>VIRAL HEPATITIS: TYPE A (B15)</b>	
Number of cases (by quarters and total), incidence per 100,000 population, number and percentage of hospitalization by voivodeship .....	47
Number of cases by age, sex and location (urban/rural) .....	48
Incidence per 100,000 population by age, sex and location (urban/rural) .....	48
Percentage of cases by age, sex and location (urban/rural) .....	49
Seasonal distribution of cases by date of onset of illness and registration's date .....	49

Number of cases and incidence per 100,000 population by location (urban/rural) with number of the population .....	49
Number of cases and incidence per 100,000 population by location (urban/rural) and voivodeship .....	50
<b>VIRAL HEPATITIS: TYPE B - TOTAL (B16; B18.0-B18.1)</b>	
Number of cases (by quarters and total), incidence per 100,000 population, number and percentage of hospitalization by voivodeship .....	50
Number of cases by age, sex and location (urban/rural) .....	51
Incidence per 100,000 population by age, sex and location (urban/rural) .....	51
Percentage of cases by age, sex and location (urban/rural) .....	52
Seasonal distribution of cases by date of onset of illness and registration's date .....	52
Number of cases and incidence per 100,000 population by location (urban/rural) with number of the population .....	52
Number of cases and incidence per 100,000 population by location (urban/rural) and voivodeship .....	53
Number of cases and incidence per 100,000 population by age and voivodeship .....	53
<b>VIRAL HEPATITIS: TYPE B - BESIDES MIXED (HBV+HCV) INFECTIONS (B16; B18.0-B18.1)</b>	
Number of cases (by quarters and total), incidence per 100,000 population, number and percentage of hospitalization by voivodeship .....	55
<b>VIRAL HEPATITIS: TYPE C - TOTAL (B17.1; B18.2)</b>	
Number of cases (by quarters and total), incidence per 100,000 population, number and percentage of hospitalization by voivodeship .....	56
Number of cases by age, sex and location (urban/rural) .....	56
Incidence per 100,000 population by age, sex and location (urban/rural) .....	57
Percentage of cases by age, sex and location (urban/rural) .....	57
Seasonal distribution of cases by date of onset of illness and registration's date .....	58
Number of cases and incidence per 100,000 population by location (urban/rural) with number of the population .....	58
<b>VIRAL HEPATITIS: TYPE C - BESIDES MIXED (HBV+HCV) INFECTIONS (B17.1; B18.2)</b>	
Number of cases (by quarters and total), incidence per 100,000 population, number and percentage of hospitalization by voivodeship .....	58
<b>VIRAL HEPATITIS: MIXED TYPE B+C INFECTIONS (B16; B18.0-B18.1 and B17.1; B18.2)</b>	
Number of cases (by quarters and total), incidence per 100,000 population, number and percentage of hospitalization by voivodeship .....	59
<b>VIRAL HEPATITIS: OTHER AND UNSPECIFIED (B17.0; B17.2-B17.8; B18.8-B18.9; B19)</b>	
Number of cases (by quarters and total), incidence per 100,000 population, number and percentage of hospitalization by voivodeship .....	59
Number of cases by age, sex and location (urban/rural) .....	60
Incidence per 100,000 population by age, sex and location (urban/rural) .....	60
Percentage of cases by age, sex and location (urban/rural) .....	61
Seasonal distribution of cases by date of onset of illness and registration's date .....	61
Number of cases and incidence per 100,000 population by location (urban/rural) with number of the population .....	61
Number of cases and incidence per 100,000 population by location (urban/rural) and voivodeship .....	62
<b>MUMPS (B26)</b>	
Number of cases (by quarters and total), incidence per 100,000 population, number and percentage of hospitalization by voivodeship .....	62
Number of cases by age, sex and location (urban/rural) .....	63
Incidence per 100,000 population by age, sex and location (urban/rural) .....	63
Percentage of cases by age, sex and location (urban/rural) .....	64
Seasonal distribution of cases by date of onset of illness and registration's date .....	64
Number of cases and incidence per 100,000 population by location (urban/rural) with number of the population .....	64
<b>INFECTIOUS MONONUCLEOSIS (B27)</b>	
Number of cases (by quarters and total), incidence per 100,000 population, number and percentage of hospitalization by voivodeship .....	65
<b>DERMATOPHYTOSIS (B35)</b>	
Number of cases (by quarters and total), incidence per 100,000 population, number and percentage of hospitalization by voivodeship .....	65
<b>MALARIA: TOTAL (B50-B54; P37.3-P37.4)</b>	
Number of cases (by quarters and total), incidence per 100,000 population, number and percentage of hospitalization by voivodeship .....	66
<b>TOXOPLASMOSIS: TOTAL (B58; P37.1)</b>	
Number of cases (by quarters and total), incidence per 100,000 population, number and percentage of hospitalization by voivodeship .....	66
<b>CESTODE INFECTIONS: TOTAL (B67-B71)</b>	
Number of cases (by quarters and total), incidence per 100,000 population, number and percentage of hospitalization by voivodeship .....	67
<b>CESTODE INFECTIONS: ECHINOCOCCOSIS (B67)</b>	
Number of cases (by quarters and total), incidence per 100,000 population, number and percentage of hospitalization by voivodeship .....	67
<b>CESTODE INFECTIONS: CYSTICERCOSIS (B69)</b>	
Number of cases (by quarters and total), incidence per 100,000 population, number and percentage of hospitalization by voivodeship .....	67

CESTODE INFECTIONS: TAENIA SAGINATA (B68.1)	
Number of cases (by quarters and total), incidence per 100,000 population, number and percentage of hospitalization by voivodeship .....	68
CESTODE INFECTIONS: OTHERS (B68.0; B68.9; B70-B71)	
Number of cases (by quarters and total), incidence per 100,000 population, number and percentage of hospitalization by voivodeship .....	68
TRICHINELLOSIS (B75)	
Number of cases (by quarters and total), incidence per 100,000 population, number and percentage of hospitalization by voivodeship .....	69
SCABIES (B86)	
Number of cases (by quarters and total), incidence per 100,000 population, number and percentage of hospitalization by voivodeship .....	69
Number of cases by age, sex and location (urban/rural) .....	70
Incidence per 100,000 population by age, sex and location (urban/rural) .....	70
Percentage of cases by age, sex and location (urban/rural) .....	71
Seasonal distribution of cases by date of onset of illness and registration's date .....	71
Number of cases and incidence per 100,000 population by location (urban/rural) with number of the population .....	71
Number of cases and incidence per 100,000 population by location (urban/rural) and voivodeship .....	72
ACUTE STREPTOCOCCAL PHARYNGITIS OR TONSILLITIS (J02.0; J03.0)	
Number of cases (by quarters and total), incidence per 100,000 population, number and percentage of hospitalization by voivodeship .....	72
INFLUENZA: TOTAL (J10; J11)	
Number of cases (by quarters and total), incidence per 100,000 population, number and percentage of hospitalization by voivodeship .....	73
INFLUENZA: CHILDREN 0-14 YEARS (J10; J11)	
Number of cases (by quarters and total), incidence per 100,000 population, number and percentage of hospitalization by voivodeship .....	73
BACTERIAL FOODBORNE INTOXICATIONS: TOTAL (A02.0; A05)	
Number of cases (by quarters and total), incidence per 100,000 population, number and percentage of hospitalization by voivodeship .....	74
Number of cases by age, sex and location (urban/rural) .....	74
Incidence per 100,000 population by age, sex and location (urban/rural) .....	75
Percentage of cases by age, sex and location (urban/rural) .....	75
Seasonal distribution of cases by date of onset of illness and registration's date .....	76
Number of cases and incidence per 100,000 population by location (urban/rural) with number of the population .....	76
Number of cases and incidence per 100,000 population by location (urban/rural) and voivodeship .....	76
BACTERIAL FOODBORNE INTOXICATIONS: SALMONELLA ENTERITIS (A02.0)	
Number of cases (by quarters and total), incidence per 100,000 population, number and percentage of hospitalization by voivodeship .....	77
Number of cases by age, sex and location (urban/rural) .....	77
Incidence per 100,000 population by age, sex and location (urban/rural) .....	78
Percentage of cases by age, sex and location (urban/rural) .....	78
Seasonal distribution of cases by date of onset of illness and registration's date .....	79
Number of cases and incidence per 100,000 population by location (urban/rural) with number of the population .....	79
Number of cases and incidence per 100,000 population by location (urban/rural) and voivodeship .....	79
BACTERIAL FOODBORNE INTOXICATIONS: OTHER SPECIFIED AND UNSPECIFIED - TOTAL (A05)	
Number of cases (by quarters and total), incidence per 100,000 population, number and percentage of hospitalization by voivodeship .....	80
Number of cases by age, sex and location (urban/rural) .....	80
Incidence per 100,000 population by age, sex and location (urban/rural) .....	81
Percentage of cases by age, sex and location (urban/rural) .....	81
Seasonal distribution of cases by date of onset of illness and registration's date .....	82
Number of cases and incidence per 100,000 population by location (urban/rural) with number of the population .....	82
Number of cases and incidence per 100,000 population by location (urban/rural) and voivodeship .....	82
BACTERIAL FOODBORNE INTOXICATIONS: STAPHYLOCOCCAL (A05.0)	
Number of cases (by quarters and total), incidence per 100,000 population, number and percentage of hospitalization by voivodeship .....	83
BACTERIAL FOODBORNE INTOXICATIONS: BOTULISM (A05.1)	
Number of cases (by quarters and total), incidence per 100,000 population, number and percentage of hospitalization by voivodeship .....	83
BACTERIAL FOODBORNE INTOXICATIONS: CLOSTRIDIUM PERFRINGENS (A05.2)	
Number of cases (by quarters and total), incidence per 100,000 population, number and percentage of hospitalization by voivodeship .....	84
BACTERIAL FOODBORNE INTOXICATIONS: OTHER SPECIFIED (A05.3-A05.8)	
Number of cases (by quarters and total), incidence per 100,000 population, number and percentage of hospitalization by voivodeship .....	84
BACTERIAL FOODBORNE INTOXICATIONS: UNSPECIFIED (A05.9)	
Number of cases (by quarters and total), incidence per 100,000 population, number and percentage of hospitalization by voivodeship .....	84

TOXIC EFFECTS OF NOXIOUS SUBSTANCES EATEN AS FOOD: TOTAL (T61-T62)	
Number of cases (by quarters and total), incidence per 100,000 population, number and percentage of hospitalization by voivodeship .....	85
TOXIC EFFECTS OF NOXIOUS SUBSTANCES EATEN AS FOOD: INGESTED MUSHROOMS (T62.0)	
Number of cases (by quarters and total), incidence per 100,000 population, number and percentage of hospitalization by voivodeship .....	85
TOXIC EFFECTS OF NOXIOUS SUBSTANCES EATEN AS FOOD: INGESTED BERRIES OR OTHER PARTS OF PLANTS (T62.1-T62.2)	
Number of cases (by quarters and total), incidence per 100,000 population, number and percentage of hospitalization by voivodeship .....	86
TOXIC EFFECTS OF NOXIOUS SUBSTANCES EATEN AS FOOD: EATEN AS SEAFOOD (T61)	
Number of cases (by quarters and total), incidence per 100,000 population, number and percentage of hospitalization by voivodeship .....	86
TOXIC EFFECTS OF NOXIOUS SUBSTANCES EATEN AS FOOD: OTHER SPECIFIED AND UNSPECIFIED (T62.8-T62.9)	
Number of cases (by quarters and total), incidence per 100,000 population, number and percentage of hospitalization by voivodeship .....	86
OTHER POISONINGS AND TOXIC EFFECTS: TOTAL (T36-T60; T63-T65)	
Number of cases (by quarters and total), incidence per 100,000 population, number and percentage of hospitalization by voivodeship .....	87
OTHER POISONINGS AND TOXIC EFFECTS: AFLATOXIN AND OTHER MYCOTOXIN FOOD CONTAMINANTS (T64)	
Number of cases (by quarters and total), incidence per 100,000 population, number and percentage of hospitalization by voivodeship .....	87
OTHER POISONINGS AND TOXIC EFFECTS: CONTACT WITH VENOMOUS ANIMALS (T63)	
Number of cases (by quarters and total), incidence per 100,000 population, number and percentage of hospitalization by voivodeship .....	88
OTHER POISONINGS AND TOXIC EFFECTS: PESTICIDES (T60)	
Number of cases (by quarters and total), incidence per 100,000 population, number and percentage of hospitalization by voivodeship .....	88
OTHER POISONINGS AND TOXIC EFFECTS: DRUGS, MEDICAMENTS AND BIOLOGICAL SUBSTANCES (T36-T50)	
Number of cases (by quarters and total), incidence per 100,000 population, number and percentage of hospitalization by voivodeship .....	89
OTHER POISONINGS AND TOXIC EFFECTS: ALCOHOL (T51)	
Number of cases (by quarters and total), incidence per 100,000 population, number and percentage of hospitalization by voivodeship .....	89
OTHER POISONINGS AND TOXIC EFFECTS: OTHER SUBSTANCES NON MEDICINAL AS TO SOURCE (T52-T59)	
Number of cases (by quarters and total), incidence per 100,000 population, number and percentage of hospitalization by voivodeship .....	90
OTHER POISONINGS AND TOXIC EFFECTS: OTHER AND UNSPECIFIED (T65)	
Number of cases (by quarters and total), incidence per 100,000 population, number and percentage of hospitalization by voivodeship .....	90
CONGENITAL INFECTIOUS DISEASES AND INFECTIONS SPECIFIC TO THE PERINATAL PERIOD REPORTABLE BY LAW, REGISTERED 2000-2001	
Number of cases (by quarters and total), incidence per 100,000 live births, number and percentage of hospitalization by voivodeship .....	91
CONGENITAL INFECTIOUS DISEASES AND INFECTIONS SPECIFIC TO THE PERINATAL PERIOD REPORTABLE BY LAW, NO CASES REPORTED 2000-2001 .....	91
OTHER INFECTIOUS DISEASES AND POISONINGS REPORTABLE BY LAW, REGISTERED 2000-2001	
Number of cases (by quarters and total), incidence per 100,000 population, number and percentage of hospitalization by voivodeship .....	91
OTHER INFECTIOUS DISEASES AND POISONINGS REPORTABLE BY LAW, NO CASES REPORTED 2000-2001 .....	93
TUBERCULOSIS (A15-A19)	
Number of newly registered cases and incidence per 100,000 population by voivodeship .....	93
SYPHILIS (A50-A53)	
Number of cases and incidence per 100,000 population by voivodeship .....	94
OTHER SEXUALLY TRANSMITTED DISEASES	
Number of cases and incidence per 100,000 population by voivodeship .....	94
SELECTED INFECTIOUS DISEASES AND POISONINGS REPORTABLE BY LAW, REGISTERED 1987-2001, INCIDENCE PER 100,000 POPULATION .....	95
AIDS: NUMBER OF DEATHS CAUSED BY DIFFERENT REASONS, 2001	
Number of deaths and mortality by voivodeship .....	104
Number of deaths and mortality by location (urban/rural) .....	104
Number of deaths by age and sex .....	104
NUMBER OF DEATHS CAUSED BY INFECTIOUS DISEASES IN 2000	
Number of deaths by selected causes and location (urban/rural) .....	105
Number of deaths by selected causes, age and sex .....	106
Number of deaths by selected causes and voivodeship .....	112
Number of deaths by selected causes and months .....	114
INTERNATIONAL STATISTICAL CLASSIFICATION OF DISEASES (ICD-10) CATEGORIES INCLUDING INFECTIOUS DISEASES REPORTABLE BY LAW, WITH ZERO NUMBER OF DEATHS, 2000 .....	114
AGE DISTRIBUTION OF LONG-TERM OF S.TYPHI AND PARATYPHI ABC CARRIERS AS OF 31.XII.2001 r. ....	115

SALMONELLA, SHIGELLA LABORATORY RESULTS, REPORTED BY SANITARY-EPIDEMIOLOGICAL STATIONS .....	115
PREVALENT SEROTYPES OF SALMONELLA STRAINS ISOLATED FROM CASES AND HEALTH PERSONS	
Number of persons .....	116
THE MOST FREQUENTLY IDENTIFIED SALMONELLA SEROTYPES IN POLAND .....	116
SALMONELLA AND SHIGELLA STRAINS ISOLATED FROM DIFFERENT GROUPS OF PERSONS, REPORTED BY SANITARY-EPIDEMIOLOGICAL STATIONS	
Cases .....	117
Convalescents .....	117
Carriers .....	118
Contacts .....	118
Food staff (examined before admitting to work) .....	119
Other .....	119
ACUTE FLACCID PARALYSIS SURVERILLANCE: CHILDREN 0-14 YEARS .....	120
VACCINATIONS	
Selected infectious diseases - vaccine coverage as of 31.XII.2001 .....	120
POPULATION BY PLACE OF RESIDENCE - AS OF 30.VI.2001	
Population by voivodeship, age and location (urban/rural) .....	121
Population by age, sex and location (urban/rural) .....	121
Population by sex and location (urban/rural) with number of the population .....	122

#### SYMBOLS

-	magnitude zero	.	data not available
0,0	magnitude not zero but in the amount impossible to express in numbers	x	not applicable

#### SOURCE

(1) Annual reports on infectious diseases and poisonings. (2) Annual reports on selected infectious diseases by age, sex, location (urban/rural) and seasonal distribution. (3) Annual reports on rubella and measles. Reports were prepared by Voivodship Sanitary-Epidemiological Stations and sent to the National Institute of Hygiene, Warsaw, Poland. Other sources of data were indicated in the subtitles.



**AIDS - ZESPÓŁ NABYTEGO UPOŚLEDZENIA ODPORNOŚCI (B20-B22)**

(Dane Zakładu Epidemiologii Państwowego Zakładu Higieny)

Liczba zachorowań\* (w kwartałach i ogółem), zapadalność oraz liczba i procent hospitalizowanych wg województw

Województwo		Liczba zachorowań w kwartałach				Liczba zachorowań w roku	Zapadalność na 100 tys.	Hospitalizacja	
		I	II	III	IV			Liczba	%
POLSKA	2000 r.	32	30	27	27	116	0,30	116	100,0
	2001 r.	40	32	25	25	122	0,32	122	100,0
1.	Dolnośląskie	15	7	2	4	28	0,94	28	100,0
2.	Kujawsko-Pomorskie	1	2	-	3	6	0,29	6	100,0
3.	Lubelskie	-	-	2	-	2	0,09	2	100,0
4.	Lubuskie	3	1	1	1	6	0,59	6	100,0
5.	Łódzkie	1	1	-	2	4	0,15	4	100,0
6.	Małopolskie	1	-	-	-	1	0,03	1	100,0
7.	Mazowieckie	3	4	6	1	14	0,28	14	100,0
8.	Opolskie	2	2	1	1	6	0,55	6	100,0
9.	Podkarpackie	1	-	-	-	1	0,05	1	100,0
10.	Podlaskie	1	2	-	-	3	0,25	3	100,0
11.	Pomorskie	4	5	5	6	20	0,91	20	100,0
12.	Śląskie	5	4	5	5	19	0,39	19	100,0
13.	Świętokrzyskie	-	-	-	-	-	-	x	x
14.	Warmińsko-Mazurskie	1	-	2	-	3	0,20	3	100,0
15.	Wielkopolskie	2	1	1	-	4	0,12	4	100,0
16.	Zachodniopomorskie	-	3	-	2	5	0,29	5	100,0

\* wg daty rozpoznania

## Liczba zachorowań wg wieku, płci i grupy przenoszenia zakażenia

Grupy wieku	Płeć			Grupa przenoszenia zakażenia				
	Mężczyźni	Kobiety	Ogółem	H-/Bi	N	Hetero	Inni	Ogółem
0-19	6	5	11	-	-	1	10 <sup>a</sup>	11
20-29	25	11	36	3	25	6	2 <sup>b</sup>	36
30-39	36	7	43	2	25	11	5 <sup>b</sup>	43
40-49	20	3	23	4	13	3	3 <sup>b</sup>	23
50-59	6	2	8	3	1	-	4 <sup>b</sup>	8
60+	1	-	1	-	-	1	-	1
Ogółem	94	28	122	12	64	22	24	122

H-/Bi - homo i biseksualiści; N - stosujący środki odurzające we wstrzyknięciach; Hetero - zakażeni drogą ryzykownych kontaktów heteroseksualnych; <sup>a</sup> - dziewięcioro polskich dzieci matek zakażonych HIV i jedno dziecko rumuńskie (prawdopodobnie zakażenie szpitalne); <sup>b</sup> - chorzy bez informacji o drodze zakażenia.

**ZAKAŻENIA HIV**

(Dane Zakładu Epidemiologii Państwowego Zakładu Higieny)

Badania w kierunku przeciwciał anti-HIV

Grupa badanych	Liczba badań ogółem <sup>a</sup>	W tym serologicznie dodatnich <sup>a</sup>	
		Liczba osób	Częstość <sup>b</sup>
Homo- i biseksualiści	499	24	4,8
Stosujący środki odurzające we wstrzyknięciach	2952	265	9,0
Osoby trudniące się prostytutką	166	-	-
Biorcy krwi, nasienia, tkanek i narządów	9847	-	-
Chorzy na hemofilię	196	1	0,5
Dializowani	2944	-	-
Osoby z w/w grup razem	16604	290	1,7
Dawcy krwi	965538	27	0,003
Dawcy nasienia, tkanek i narządów	1289	-	-
Inni/brak danych	91541	243	x
Obywatele polscy ogółem	1074972	560	0,05
Obcokrajowcy	275	10	3,6

<sup>a</sup> - bez MSW i PKP; <sup>b</sup> - liczba osób serologicznie dodatnich na 100 wykonanych badań**DUR BRZUSZNY (A01.0)**

Liczba zachorowań (w kwartałach i ogółem), zapadalność oraz liczba i procent hospitalizowanych wg województw

Województwo *		Liczba zachorowań w kwartałach				Liczba zachorowań w roku	Zapadalność na 100 tys.	Hospitalizacja	
		I	II	III	IV			Liczba	%
POLSKA	2000 r.	-	7	2	4	13	0,034	13	100,0
	2001 r.	-	2	-	4	6	0,016	6	100,0
1. Dolnośląskie		-	1	-	-	1	0,034	1	100,0
6. Małopolskie		-	-	-	1	1	0,031	1	100,0
7. Mazowieckie		-	-	-	1	1	0,020	1	100,0
10. Podlaskie		-	1	-	-	1	0,082	1	100,0
16. Zachodniopomorskie		-	-	-	2	2	0,115	2	100,0

\* pominięto województwa, w których nie zarejestrowano zachorowań

**DURY RZEKOME A.B.C. (A01.1-A01.3)**

Liczba zachorowań (w kwartałach i ogółem), zapadalność oraz liczba i procent hospitalizowanych wg województw

Województwo *		Liczba zachorowań w kwartałach				Liczba zachorowań w roku	Zapadalność na 100 tys.	Hospitalizacja	
		I	II	III	IV			Liczba	%
POLSKA	2000 r.	-	-	1	-	1	0,003	1	100,0
	2001 r.	-	1	-	-	1	0,003	1	100,0
12. Śląskie		-	1	-	-	1	0,021	1	100,0

\* pominięto województwa, w których nie zarejestrowano zachorowań

## SALMONELOZY: OGÓŁEM (A02)

Liczba zachorowań (w kwartałach i ogółem), zapadalność oraz liczba i procent hospitalizowanych wg województw

Województwo		Liczba zachorowań w kwartałach				Liczba zachorowań w roku	Zapadalność na 100 tys.	Hospitalizacja	
		I	II	III	IV			Liczba	%
POLSKA	2000 r.	2426	6839	8399	5135	22799	59,0	14827	65,0
	2001 r.	2615	5283	7981	4002	19881	51,5	13283	66,8
1.	Dolnośląskie	176	260	498	233	1167	39,3	765	65,6
2.	Kujawsko-Pomorskie	145	321	647	282	1395	66,4	1069	76,6
3.	Lubelskie	286	565	732	359	1942	87,1	1083	55,8
4.	Lubuskie	94	153	157	92	496	48,4	329	66,3
5.	Łódzkie	264	345	456	292	1357	51,4	962	70,9
6.	Małopolskie	155	328	452	235	1170	36,1	893	76,3
7.	Mazowieckie	345	781	933	569	2628	51,8	1598	60,8
8.	Opolskie	139	104	184	74	501	46,3	342	68,3
9.	Podkarpackie	129	406	726	173	1434	67,3	877	61,2
10.	Podlaskie	127	339	366	308	1140	93,4	723	63,4
11.	Pomorskie	133	261	557	271	1222	55,5	926	75,8
12.	Śląskie	167	394	537	381	1479	30,6	1096	74,1
13.	Świętokrzyskie	81	192	295	135	703	53,2	577	82,1
14.	Warmińsko-Mazurskie	114	250	463	210	1037	70,6	588	56,7
15.	Wielkopolskie	176	455	707	278	1616	48,0	1048	64,9
16.	Zachodniopomorskie	84	129	271	110	594	34,2	407	68,5

Liczba zachorowań wg wieku, płci i środowiska

Grupy wieku	Miasto			Wieś			Ogółem		
	Mężczyźni	Kobiety	Ogółem	Mężczyźni	Kobiety	Ogółem	Mężczyźni	Kobiety	Ogółem
0-4	1888	1606	3494	1153	1001	2154	3041	2607	5648
0	399	379	778	324	280	604	723	659	1382
1	554	472	1026	297	272	569	851	744	1595
2	416	346	762	233	177	410	649	523	1172
3	300	232	532	168	141	309	468	373	841
4	219	177	396	131	131	262	350	308	658
5-9	638	501	1139	505	438	943	1143	939	2082
5	189	135	324	131	106	237	320	241	561
6	161	106	267	93	95	188	254	201	455
7	116	109	225	104	84	188	220	193	413
8	93	76	169	93	91	184	186	167	353
9	79	75	154	84	62	146	163	137	300
10-14	423	393	816	277	281	558	700	674	1374
15-19	357	360	717	225	321	546	582	681	1263
20-24	347	385	732	214	272	486	561	657	1218
25-29	322	308	630	193	245	438	515	553	1068
30-34	241	238	479	166	203	369	407	441	848
35-39	199	239	438	150	196	346	349	435	784
40-44	237	308	545	185	203	388	422	511	933
45-49	256	376	632	183	202	385	439	578	1017
50-54	263	309	572	166	191	357	429	500	929
55-59	155	190	345	92	125	217	247	315	562
60-64	122	189	311	103	135	238	225	324	549
65-74	259	333	592	182	256	438	441	589	1030
75+	97	209	306	96	174	270	193	383	576
Ogółem	5804	5944	11748	3890	4243	8133	9694	10187	19881



**SALMONELOZY: OGÓŁEM (A02) - cd**

Rozkład sezonowy zachorowań

Miesiąc	Wg daty zachorowania		Wg daty rejestracji	
	Liczba	%	Liczba	%
I	902	4,6	876	4,4
II	772	4,0	715	3,6
III	875	4,5	1024	5,2
IV	1218	6,3	951	4,8
V	2402	12,4	1828	9,2
VI	2352	12,1	2504	12,6
VII	3017	15,5	2607	13,1
VIII	2902	15,0	3085	15,5
IX	2032	10,5	2289	11,5
X	1676	8,6	2076	10,4
XI	860	4,4	1279	6,4
XII	396	2,0	647	3,3
Ogółem	19404	100,0	19881	100,0

Liczba zachorowań i zapadalność (na 100 tys.) wg środowiska i liczby ludności w miastach

Środowisko	Liczba	Zapad.
MIASTO	11748	49,2
Miasto < 20 tys.	2533	52,1
Miasto 20-49 tys.	2342	55,5
Miasto 50-99 tys.	1892	56,4
Miasto ≥ 100 tys.	4981	43,6
WIEŚ	8133	55,1
OGÓŁEM	19881	51,5

Liczba zachorowań i zapadalność (na 100 tys.) wg środowiska i województw

Województwo		Miasto		Wieś		Ogółem	
		Liczba	Zapad.	Liczba	Zapad.	Liczba	Zapad.
POLSKA	2000 r.	13515	56,6	9284	62,9	22799	59,0
	2001 r.	11748	49,2	8133	55,1	19881	51,5
1. Dolnośląskie		815	38,4	352	41,5	1167	39,3
2. Kujawsko-Pomorskie		906	69,4	489	61,6	1395	66,4
3. Lubelskie		927	88,6	1015	85,7	1942	87,1
4. Lubuskie		336	50,8	160	44,2	496	48,4
5. Łódzkie		888	51,9	469	50,5	1357	51,4
6. Małopolskie		554	33,9	616	38,4	1170	36,1
7. Mazowieckie		1593	48,8	1035	57,1	2628	51,8
8. Opolskie		309	54,5	192	37,2	501	46,3
9. Podkarpackie		637	73,0	797	63,4	1434	67,3
10. Podlaskie		694	97,1	446	88,2	1140	93,4
11. Pomorskie		687	45,7	535	76,5	1222	55,5
12. Śląskie		1128	29,4	351	35,2	1479	30,6
13. Świętokrzyskie		334	55,0	369	51,7	703	53,2
14. Warmińsko-Mazurskie		695	78,6	342	58,5	1037	70,6
15. Wielkopolskie		831	42,9	785	55,1	1616	48,0
16. Zachodniopomorskie		414	34,3	180	34,1	594	34,2

## SALMONELOZY: ZAKAŻENIA POZAJELITOWE (A02.1-A02.9)

Liczba zachorowań (w kwartałach i ogółem), zapadalność oraz liczba i procent hospitalizowanych wg województw

Województwo		Liczba zachorowań w kwartałach				Liczba zachorowań w roku	Zapadalność na 100 tys.	Hospitalizacja	
		I	II	III	IV			Liczba	%
POLSKA	2000 r.	14	16	24	33	87	0,23	81	93,1
	2001 r.	16	24	25	28	93	0,24	82	88,2
1. Dolnośląskie		-	-	2	1	3	0,10	2	66,7
2. Kujawsko-Pomorskie		1	4	2	3	10	0,48	9	90,0
3. Lubelskie		-	-	-	-	-	-	x	x
4. Lubuskie		1	-	-	1	2	0,20	2	100,0
5. Łódzkie		1	3	-	3	7	0,27	7	100,0
6. Małopolskie		1	-	2	5	8	0,25	8	100,0
7. Mazowieckie		6	6	7	6	25	0,49	19	76,0
8. Opolskie		-	-	1	1	2	0,18	1	50,0
9. Podkarpackie		-	1	-	1	2	0,09	2	100,0
10. Podlaskie		-	2	-	-	2	0,16	2	100,0
11. Pomorskie		-	1	3	1	5	0,23	5	100,0
12. Śląskie		-	2	2	2	6	0,12	6	100,0
13. Świętokrzyskie		2	-	-	1	3	0,23	2	66,7
14. Warmińsko-Mazurskie		2	-	1	1	4	0,27	4	100,0
15. Wielkopolskie		2	4	5	1	12	0,36	11	91,7
16. Zachodniopomorskie		-	1	-	1	2	0,12	2	100,0

Liczba zachorowań wg wieku, płci i środowiska

Grupy wieku	Miasto			Wieś			Ogółem		
	Mężczyźni	Kobiety	Ogółem	Mężczyźni	Kobiety	Ogółem	Mężczyźni	Kobiety	Ogółem
0-4	7	6	13	8	2	10	15	8	23
0	5	4	9	7	2	9	12	6	18
1	2	2	4	-	-	-	2	2	4
2	-	-	-	1	-	1	1	-	1
3	-	-	-	-	-	-	-	-	-
4	-	-	-	-	-	-	-	-	-
5-9	-	-	-	-	1	1	-	1	1
5	-	-	-	-	-	-	-	-	-
6	-	-	-	-	-	-	-	-	-
7	-	-	-	-	1	1	-	1	1
8	-	-	-	-	-	-	-	-	-
9	-	-	-	-	-	-	-	-	-
10-14	-	-	-	1	-	1	1	-	1
15-19	1	-	1	-	1	1	1	1	2
20-24	-	-	-	-	-	-	-	-	-
25-29	-	-	-	1	-	1	1	-	1
30-34	1	1	2	-	-	-	1	1	2
35-39	-	-	-	-	-	-	-	-	-
40-44	1	2	3	-	1	1	1	3	4
45-49	1	4	5	-	1	1	1	5	6
50-54	6	2	8	-	-	-	6	2	8
55-59	5	3	8	-	-	-	5	3	8
60-64	3	1	4	2	2	4	5	3	8
65-74	6	5	11	2	2	4	8	7	15
75+	1	9	10	2	2	4	3	11	14
Ogółem	32	33	65	16	12	28	48	45	93



**SALMONELOZY: ZAKAŻENIA POZAJELITOWE (A02.1-A02.9) - cd**

Rozkład sezonowy zachorowań

Miesiąc	Wg daty zachorowania		Wg daty rejestracji	
	Liczba	%	Liczba	%
I	6	7,3	2	2,2
II	6	7,3	7	7,5
III	7	8,5	7	7,5
IV	8	9,8	9	9,7
V	3	3,7	13	14,0
VI	7	8,5	2	2,2
VII	11	13,4	8	8,6
VIII	9	11,0	9	9,7
IX	14	17,1	8	8,6
X	6	7,3	17	18,3
XI	4	4,9	5	5,4
XII	1	1,2	6	6,5
Ogółem	82	100,0	93	100,0

Liczba zachorowań i zapadalność (na 100 tys.) wg środowiska i liczby ludności w miastach

Środowisko	Liczba	Zapad.
MIASTO	65	0,27
Miasto < 20 tys.	7	0,14
Miasto 20-49 tys.	7	0,17
Miasto 50-99 tys.	8	0,24
Miasto ≥ 100 tys.	43	0,38
WIEŚ	28	0,19
OGÓŁEM	93	0,24

**CZERWONKA BAKTERYJNA /SZIGELOZA/ (A03)**

Liczba zachorowań (w kwartałach i ogółem), zapadalność oraz liczba i procent hospitalizowanych wg województw

Województwo		Liczba zachorowań w kwartałach				Liczba zachorowań w roku	Zapadalność na 100 tys.	Hospitalizacja	
		I	II	III	IV			Liczba	%
POLSKA	2000 r.	18	24	45	34	121	0,31	81	66,9
	2001 r.	13	19	54	42	128	0,33	68	53,1
1. Dolnośląskie		1	-	1	-	2	0,07	1	50,0
2. Kujawsko-Pomorskie		1	-	-	1	2	0,10	2	100,0
3. Lubelskie		3	6	5	3	17	0,76	9	52,9
4. Lubuskie		-	-	-	1	1	0,10	-	-
5. Łódzkie		-	-	-	-	-	-	x	x
6. Małopolskie		1	-	5	2	8	0,25	7	87,5
7. Mazowieckie		-	3	5	4	12	0,24	9	75,0
8. Opolskie		-	-	-	-	-	-	x	x
9. Podkarpackie		2	2	3	21	28	1,31	20	71,4
10. Podlaskie		-	-	-	-	-	-	x	x
11. Pomorskie		1	1	3	1	6	0,27	1	16,7
12. Śląskie		-	4	2	2	8	0,17	7	87,5
13. Świętokrzyskie		4	2	1	3	10	0,76	9	90,0
14. Warmińsko-Mazurskie		-	1	29	-	30	2,04	2	6,7
15. Wielkopolskie		-	-	-	-	-	-	x	x
16. Zachodniopomorskie		-	-	-	4	4	0,23	1	25,0



## CZERWONKA BAKTERYJNA /SZIGELOZA/ (A03) - cd

Liczba zachorowań wg wieku, płci i środowiska

Grupy wieku	Miasto			Wieś			Ogółem		
	Mężczyźni	Kobiety	Ogółem	Mężczyźni	Kobiety	Ogółem	Mężczyźni	Kobiety	Ogółem
0-4	2	5	7	7	4	11	9	9	18
0	-	-	-	3	1	4	3	1	4
1	-	-	-	2	-	2	2	-	2
2	1	1	2	2	1	3	3	2	5
3	1	2	3	-	1	1	1	3	4
4	-	2	2	-	1	1	-	3	3
5-9	12	8	20	1	3	4	13	11	24
5	4	2	6	-	-	-	4	2	6
6	1	-	1	-	-	-	1	-	1
7	2	2	4	1	1	2	3	3	6
8	1	2	3	-	1	1	1	3	4
9	4	2	6	-	1	1	4	3	7
10-14	11	5	16	2	4	6	13	9	22
15-19	9	7	16	1	-	1	10	7	17
20-24	3	3	6	1	-	1	4	3	7
25-29	3	3	6	1	2	3	4	5	9
30-34	2	4	6	1	1	2	3	5	8
35-39	2	3	5	-	-	-	2	3	5
40-44	2	1	3	-	-	-	2	1	3
45-49	-	1	1	-	-	-	-	1	1
50-54	1	-	1	1	-	1	2	-	2
55-59	1	-	1	-	-	-	1	-	1
60-64	-	-	-	1	1	2	1	1	2
65-74	-	2	2	2	-	2	2	2	4
75+	-	3	3	1	1	2	1	4	5
Ogółem	48	45	93	19	16	35	67	61	128

Zapadalność (na 100 tys.) wg wieku, płci i środowiska

Grupy wieku	Miasto			Wieś			Ogółem		
	Mężczyźni	Kobiety	Ogółem	Mężczyźni	Kobiety	Ogółem	Mężczyźni	Kobiety	Ogółem
0-4	0,36	0,96	0,65	1,54	0,93	1,25	0,90	0,95	0,92
0	-	-	-	3,50	1,23	2,40	1,56	0,55	1,07
1	-	-	-	2,30	-	1,18	1,03	-	0,53
2	0,92	0,98	0,95	2,23	1,18	1,72	1,51	1,07	1,30
3	0,89	1,90	1,38	-	1,13	0,55	0,49	1,54	1,00
4	-	1,83	0,89	-	1,08	0,53	-	1,49	0,72
5-9	1,81	1,27	1,55	0,18	0,57	0,37	1,07	0,95	1,01
5	3,36	1,78	2,59	-	-	-	1,83	0,97	1,41
6	0,79	-	0,41	-	-	-	0,43	-	0,22
7	1,49	1,57	1,53	0,90	0,94	0,92	1,22	1,28	1,25
8	0,72	1,52	1,11	-	0,91	0,44	0,39	1,24	0,81
9	2,74	1,44	2,11	-	0,87	0,42	1,50	1,18	1,34
10-14	1,33	0,64	0,99	0,32	0,68	0,50	0,90	0,65	0,78
15-19	0,86	0,69	0,78	0,15	-	0,08	0,59	0,43	0,51
20-24	0,29	0,29	0,29	0,17	-	0,09	0,24	0,19	0,22
25-29	0,33	0,33	0,33	0,17	0,38	0,27	0,27	0,35	0,31
30-34	0,27	0,53	0,40	0,19	0,22	0,21	0,24	0,41	0,32
35-39	0,26	0,38	0,32	-	-	-	0,16	0,24	0,20
40-44	0,21	0,10	0,15	-	-	-	0,13	0,07	0,10
45-49	-	0,09	0,05	-	-	-	-	0,06	0,03
50-54	0,11	-	0,05	0,23	-	0,12	0,15	-	0,07
55-59	0,20	-	0,09	-	-	-	0,13	-	0,06
60-64	-	-	-	0,35	0,31	0,33	0,13	0,11	0,12
65-74	-	0,19	0,11	0,40	-	0,17	0,16	0,11	0,13
75+	-	0,43	0,30	0,38	0,20	0,26	0,17	0,33	0,28
Ogółem	0,42	0,36	0,39	0,26	0,22	0,24	0,36	0,31	0,33

## CZERWONKA BAKTERYJNA /SZIGELOZA/ (A03) - cd

Podział procentowy wg wieku, płci i środowiska

Grupy wieku	Miasto			Wieś			Ogółem		
	Mężczyźni	Kobiety	Ogółem	Mężczyźni	Kobiety	Ogółem	Mężczyźni	Kobiety	Ogółem
0-4	4,2	11,1	7,5	36,8	25,0	31,4	13,4	14,8	14,1
0	-	-	-	15,8	6,3	11,4	4,5	1,6	3,1
1	-	-	-	10,5	-	5,7	3,0	-	1,6
2	2,1	2,2	2,2	10,5	6,3	8,6	4,5	3,3	3,9
3	2,1	4,4	3,2	-	6,3	2,9	1,5	4,9	3,1
4	-	4,4	2,2	-	6,3	2,9	-	4,9	2,3
5-9	25,0	17,8	21,5	5,3	18,8	11,4	19,4	18,0	18,8
5	8,3	4,4	6,5	-	-	-	6,0	3,3	4,7
6	2,1	-	1,1	-	-	-	1,5	-	0,8
7	4,2	4,4	4,3	5,3	6,3	5,7	4,5	4,9	4,7
8	2,1	4,4	3,2	-	6,3	2,9	1,5	4,9	3,1
9	8,3	4,4	6,5	-	6,3	2,9	6,0	4,9	5,5
10-14	22,9	11,1	17,2	10,5	25,0	17,1	19,4	14,8	17,2
15-19	18,8	15,6	17,2	5,3	-	2,9	14,9	11,5	13,3
20-24	6,3	6,7	6,5	5,3	-	2,9	6,0	4,9	5,5
25-29	6,3	6,7	6,5	5,3	12,5	8,6	6,0	8,2	7,0
30-34	4,2	8,9	6,5	5,3	6,3	5,7	4,5	8,2	6,3
35-39	4,2	6,7	5,4	-	-	-	3,0	4,9	3,9
40-44	4,2	2,2	3,2	-	-	-	3,0	1,6	2,3
45-49	-	2,2	1,1	-	-	-	-	1,6	0,8
50-54	2,1	-	1,1	5,3	-	2,9	3,0	-	1,6
55-59	2,1	-	1,1	-	-	-	1,5	-	0,8
60-64	-	-	-	5,3	6,3	5,7	1,5	1,6	1,6
65-74	-	4,4	2,2	10,5	-	5,7	3,0	3,3	3,1
75+	-	6,7	3,2	5,3	6,3	5,7	1,5	6,6	3,9
Ogółem	100,0	100,0	100,0	100,0	100,0	100,0	100,0	100,0	100,0

## Rozkład sezonowy zachorowań

Miesiąc	Wg daty zachorowania		Wg daty rejestracji	
	Liczba	%	Liczba	%
I	2	1,6	1	0,8
II	6	4,7	5	3,9
III	5	3,9	7	5,5
IV	7	5,5	4	3,1
V	7	5,5	8	6,3
VI	9	7,1	7	5,5
VII	7	5,5	10	7,8
VIII	39	30,7	29	22,7
IX	7	5,5	15	11,7
X	25	19,7	20	15,6
XI	11	8,7	14	10,9
XII	2	1,6	8	6,3
Ogółem	127	100,0	128	100,0

Liczba zachorowań i zapadalność (na 100 tys.) wg środowiska i liczby ludności w miastach

Środowisko	Liczba	Zapad.
MIASTO	93	0,39
Miasto < 20 tys.	37	0,76
Miasto 20-49 tys.	20	0,47
Miasto 50-99 tys.	9	0,27
Miasto ≥ 100 tys.	27	0,24
WIEŚ	35	0,24
OGÓŁEM	128	0,33

**CZERWONKA BAKTERYJNA /SZIGELOZA/ (A03) - cd**

Liczba zachorowań i zapadalność (na 100 tys.) wg środowiska i województw

Województwo		Miasto		Wieś		Ogółem	
		Liczba	Zapad.	Liczba	Zapad.	Liczba	Zapad.
POLSKA	2000 r.	66	0,28	55	0,37	121	0,31
	2001 r.	93	0,39	35	0,24	128	0,33
1. Dolnośląskie		1	0,05	1	0,12	2	0,07
2. Kujawsko-Pomorskie		2	0,15	-	-	2	0,10
3. Lubelskie		4	0,38	13	1,10	17	0,76
4. Lubuskie		1	0,15	-	-	1	0,10
5. Łódzkie		-	-	-	-	-	-
6. Małopolskie		7	0,43	1	0,06	8	0,25
7. Mazowieckie		10	0,31	2	0,11	12	0,24
8. Opolskie		-	-	-	-	-	-
9. Podkarpackie		19	2,18	9	0,72	28	1,31
10. Podlaskie		-	-	-	-	-	-
11. Pomorskie		4	0,27	2	0,29	6	0,27
12. Śląskie		8	0,21	-	-	8	0,17
13. Świętokrzyskie		7	1,15	3	0,42	10	0,76
14. Warmińsko-Mazurskie		29	3,28	1	0,17	30	2,04
15. Wielkopolskie		-	-	-	-	-	-
16. Zachodniopomorskie		1	0,08	3	0,57	4	0,23

**INNE BAKTERYJNE ZAKAŻENIA JELITOWE: OGÓŁEM (A04)**

Liczba zachorowań (w kwartałach i ogółem), zapadalność oraz liczba i procent hospitalizowanych wg województw \*

Województwo		Liczba zachorowań w kwartałach				Liczba zachorowań w roku	Zapadalność na 100 tys.	Hospitalizacja	
		I	II	III	IV			Liczba	%
POLSKA	2000 r.	1359	1463	1085	984	4891	12,7	3707	75,8
	2001 r.	1292	1085	1210	840	4427	11,5	3417	77,2
1. Dolnośląskie		85	114	82	32	313	10,5	298	95,2
2. Kujawsko-Pomorskie		35	20	26	25	106	5,0	89	84,0
3. Lubelskie		48	51	52	42	193	8,7	95	49,2
4. Lubuskie		52	63	38	25	178	17,4	173	97,2
5. Łódzkie		186	121	134	118	559	21,2	392	70,1
6. Małopolskie		58	52	81	79	270	8,3	249	92,2
7. Mazowieckie		107	95	90	61	353	7,0	156	44,2
8. Opolskie		5	4	2	-	11	1,0	11	100,0
9. Podkarpackie		195	156	189	109	649	30,5	470	72,4
10. Podlaskie		56	36	33	32	157	12,9	157	100,0
11. Pomorskie		82	56	146	25	309	14,0	293	94,8
12. Śląskie		156	128	143	113	540	11,2	382	70,7
13. Świętokrzyskie		22	21	27	30	100	7,6	82	82,0
14. Warmińsko-Mazurskie		7	19	21	10	57	3,9	46	80,7
15. Wielkopolskie		169	123	105	95	492	14,6	385	78,3
16. Zachodniopomorskie		29	26	41	44	140	8,1	139	99,3

\* rejestracja niepełna

**INNE BAKTERYJNE ZAKAŻENIA JELITOWE U DZIECI DO LAT 2 (A04)**

Liczba zachorowań (w kwartałach i ogółem), zapadalność oraz liczba i procent hospitalizowanych wg województw

Województwo		Liczba zachorowań w kwartałach				Liczba zachorowań w roku	Zapadalność na 100 tys.	Hospitalizacja	
		I	II	III	IV			Liczba	%
POLSKA	2000 r.	925	989	685	614	3213	418,6	2365	73,6
	2001 r.	832	664	673	525	2694	358,6	1987	73,8
1. Dolnośląskie		52	68	45	20	185	357,1	173	93,5
2. Kujawsko-Pomorskie		7	8	11	10	36	84,5	34	94,4
3. Lubelskie		46	50	39	42	177	387,8	88	49,7
4. Lubuskie		12	18	5	7	42	207,4	42	100,0
5. Łódzkie		113	54	69	49	285	614,4	184	64,6
6. Małopolskie		44	38	35	52	169	242,3	156	92,3
7. Mazowieckie		78	59	69	47	253	263,6	106	41,9
8. Opolskie		4	3	1	-	8	42,9	8	100,0
9. Podkarpackie		161	129	146	93	529	1139,5	365	69,0
10. Podlaskie		29	19	14	14	76	316,5	76	100,0
11. Pomorskie		42	27	47	16	132	279,8	130	98,5
12. Śląskie		143	109	117	93	462	555,8	315	68,2
13. Świętokrzyskie		19	17	20	19	75	299,2	67	89,3
14. Warmińsko-Mazurskie		-	3	-	1	4	12,9	3	75,0
15. Wielkopolskie		79	60	47	60	246	352,1	225	91,5
16. Zachodniopomorskie		3	2	8	2	15	44,8	15	100,0

**WIRUSOWE I INNE OKREŚLONE ZAKAŻENIA JELITOWE: OGÓŁEM (A08)**

Liczba zachorowań (w kwartałach i ogółem), zapadalność oraz liczba i procent hospitalizowanych wg województw \*

Województwo		Liczba zachorowań w kwartałach				Liczba zachorowań w roku	Zapadalność na 100 tys.	Hospitalizacja	
		I	II	III	IV			Liczba	%
POLSKA	2000 r.	1200	1478	719	485	3882	10,0	3454	89,0
	2001 r.	1837	1345	625	732	4539	11,7	4310	95,0
1. Dolnośląskie		125	75	6	10	216	7,3	206	95,4
2. Kujawsko-Pomorskie		278	177	56	72	583	27,8	577	99,0
3. Lubelskie		87	56	48	9	200	9,0	158	79,0
4. Lubuskie		11	10	15	8	44	4,3	44	100,0
5. Łódzkie		149	116	57	50	372	14,1	372	100,0
6. Małopolskie		170	147	101	119	537	16,6	518	96,5
7. Mazowieckie		285	203	72	156	716	14,1	655	91,5
8. Opolskie		-	1	-	1	2	0,2	1	50,0
9. Podkarpackie		103	53	16	16	188	8,8	185	98,4
10. Podlaskie		5	8	6	10	29	2,4	29	100,0
11. Pomorskie		290	157	100	111	658	29,9	588	89,4
12. Śląskie		118	190	95	61	464	9,6	459	98,9
13. Świętokrzyskie		53	15	7	8	83	6,3	81	97,6
14. Warmińsko-Mazurskie		2	15	8	20	45	3,1	44	97,8
15. Wielkopolskie		157	119	38	79	393	11,7	386	98,2
16. Zachodniopomorskie		4	3	-	2	9	0,5	7	77,8

\* rejestracja niepełna

**WIRUSOWE I INNE OKREŚLONE ZAKAŻENIA JELITOWE U DZIECI DO LAT 2 (A08)**

Liczba zachorowań (w kwartałach i ogółem), zapadalność oraz liczba i procent hospitalizowanych wg województw

Województwo		Liczba zachorowań w kwartałach				Liczba zachorowań w roku	Zapadalność na 100 tys.	Hospitalizacja	
		I	II	III	IV			Liczba	%
POLSKA	2000 r.	765	842	328	305	2240	291,9	2157	96,3
	2001 r.	1154	815	303	409	2681	356,8	2607	97,2
1. Dolnośląskie		81	43	6	8	138	266,4	138	100,0
2. Kujawsko-Pomorskie		187	115	34	43	379	889,7	373	98,4
3. Lubelskie		72	46	13	7	138	302,3	132	95,7
4. Lubuskie		9	6	4	2	21	103,7	21	100,0
5. Łódzkie		83	65	34	22	204	439,8	204	100,0
6. Małopolskie		116	85	48	65	314	450,1	307	97,8
7. Mazowieckie		170	115	45	89	419	436,6	378	90,2
8. Opolskie		-	1	-	-	1	5,4	1	100,0
9. Podkarpackie		75	37	7	10	129	277,9	128	99,2
10. Podlaskie		2	5	4	7	18	75,0	18	100,0
11. Pomorskie		131	77	19	46	273	578,7	268	98,2
12. Śląskie		74	114	56	34	278	334,4	276	99,3
13. Świętokrzyskie		41	12	4	5	62	247,3	61	98,4
14. Warmińsko-Mazurskie		2	7	6	15	30	96,4	30	100,0
15. Wielkopolskie		111	85	23	56	275	393,6	270	98,2
16. Zachodniopomorskie		-	2	-	-	2	6,0	2	100,0

**BIEGUNKI U DZIECI DO LAT 2 - RAZEM (A04; A08; A09)**

Liczba zachorowań (w kwartałach i ogółem), zapadalność oraz liczba i procent hospitalizowanych wg województw

Województwo		Liczba zachorowań w kwartałach				Liczba zachorowań w roku	Zapadalność na 100 tys.	Hospitalizacja	
		I	II	III	IV			Liczba	%
POLSKA	2000 r.	5922	5576	3176	2864	17538	2285,1	15383	87,7
	2001 r.	4698	4169	3215	2779	14861	1977,9	13101	88,2
1. Dolnośląskie		319	326	178	168	991	1913,1	902	91,0
2. Kujawsko-Pomorskie		376	299	236	219	1130	2652,6	1107	98,0
3. Lubelskie		313	249	171	111	844	1849,0	728	86,3
4. Lubuskie		88	81	42	37	248	1224,5	247	99,6
5. Łódzkie		272	162	138	94	666	1435,7	561	84,2
6. Małopolskie		288	282	229	222	1021	1463,5	990	97,0
7. Mazowieckie		509	399	341	321	1570	1636,0	1204	76,7
8. Opolskie		41	56	20	12	129	691,5	121	93,8
9. Podkarpackie		349	282	323	202	1156	2490,2	908	78,5
10. Podlaskie		106	112	100	86	404	1682,4	394	97,5
11. Pomorskie		471	329	266	258	1324	2806,6	1305	98,6
12. Śląskie		425	471	346	297	1539	1851,5	1303	84,7
13. Świętokrzyskie		253	162	154	116	685	2732,3	654	95,5
14. Warmińsko-Mazurskie		170	255	194	179	798	2565,5	765	95,9
15. Wielkopolskie		609	565	381	384	1939	2775,2	1498	77,3
16. Zachodniopomorskie		109	139	96	73	417	1244,4	414	99,3

**BIEGUNKI U DZIECI DO LAT 2: BNO; O PRAWDOPODOBNIENIE ZAKAŻNYM POCHODZENIU (A09)**

Liczba zachorowań (w kwartałach i ogółem), zapadalność oraz liczba i procent hospitalizowanych wg województw

Województwo		Liczba zachorowań w kwartałach				Liczba zachorowań w roku	Zapadalność na 100 tys.	Hospitalizacja	
		I	II	III	IV			Liczba	%
POLSKA	2000 r.	4232	3745	2163	1945	12085	1574,6	10861	89,9
	2001 r.	2712	2690	2239	1845	9486	1262,5	8507	89,7
1.	Dolnośląskie	186	215	127	140	668	1289,6	591	88,5
2.	Kujawsko-Pomorskie	182	176	191	166	715	1678,4	700	97,9
3.	Lubelskie	195	153	119	62	529	1158,9	508	96,0
4.	Lubuskie	67	57	33	28	185	913,4	184	99,5
5.	Łódzkie	76	43	35	23	177	381,6	173	97,7
6.	Małopolskie	128	159	146	105	538	771,2	527	98,0
7.	Mazowieckie	261	225	227	185	898	935,8	720	80,2
8.	Opolskie	37	52	19	12	120	643,2	112	93,3
9.	Podkarpackie	113	116	170	99	498	1072,8	415	83,3
10.	Podlaskie	75	88	82	65	310	1290,9	300	96,8
11.	Pomorskie	298	225	200	196	919	1948,1	907	98,7
12.	Śląskie	208	248	173	170	799	961,2	712	89,1
13.	Świętokrzyskie	193	133	130	92	548	2185,9	526	96,0
14.	Warmińsko-Mazurskie	168	245	188	163	764	2456,2	732	95,8
15.	Wielkopolskie	419	420	311	268	1418	2029,5	1003	70,7
16.	Zachodniopomorskie	106	135	88	71	400	1193,7	397	99,3

**BRUCELOZA: OGÓŁEM (A23)**

Liczba wykrytych zakażeń (w kwartałach i ogółem), częstość, liczba i procent hospitalizowanych wg województw

Województwo *		Liczba w kwartałach				Liczba w roku	Częstość na 100 tys.	Hospitalizacja	
		I	II	III	IV			Liczba	%
POLSKA	2000 r.	5	3	8	7	23	0,06	17	73,9
	2001 r.	8	3	11	7	29	0,08	27	93,1
1.	Dolnośląskie	2	-	2	-	4	0,13	4	100,0
2.	Kujawsko-Pomorskie	1	-	-	1	2	0,10	2	100,0
3.	Lubelskie	-	1	-	-	1	0,04	1	100,0
4.	Lubuskie	4	1	1	1	7	0,68	6	85,7
13.	Świętokrzyskie	-	1	1	-	2	0,15	2	100,0
15.	Wielkopolskie	-	-	1	2	3	0,09	2	66,7
16.	Zachodniopomorskie	1	-	6	3	10	0,58	10	100,0

\* pominięto województwa, w których nie zarejestrowano zachorowań

**BRUCELOZA: NOWE ZACHOROWANIA (A23)**

Liczba zachorowań (w kwartałach i ogółem), zapadalność oraz liczba i procent hospitalizowanych wg województw

Województwo *		Liczba zachorowań w kwartałach				Liczba zachorowań w roku	Zapadalność na 100 tys.	Hospitalizacja	
		I	II	III	IV			Liczba	%
POLSKA	2000 r.	-	-	4	2	6 <sup>a</sup>	0,016	6	100,0
	2001 r.	-	1	1	1	3 <sup>b</sup>	0,008	3	100,0
13.	Świętokrzyskie	-	1	1	-	2	0,151	2	100,0
15.	Wielkopolskie	-	-	-	1	1	0,030	1	100,0

\* pominięto województwa, w których nie zarejestrowano zachorowań; <sup>a</sup> - cztery przypadki importowane i dwa rodzime (w woj. warmińsko-mazurskim); <sup>b</sup> - przypadki importowane

**RÓŻYCA (A26)**

Liczba zachorowań (w kwartałach i ogółem), zapadalność oraz liczba i procent hospitalizowanych wg województw

Województwo		Liczba zachorowań w kwartałach				Liczba zachorowań w roku	Zapadalność na 100 tys.	Hospitalizacja	
		I	II	III	IV			Liczba	%
POLSKA	2000 r.	13	14	26	37	90	0,23	15	16,7
	2001 r.	19	23	22	35	99	0,26	27	27,3
1. Dolnośląskie		-	1	-	1	2	0,07	1	50,0
2. Kujawsko-Pomorskie		1	4	4	4	13	0,62	3	23,1
3. Lubelskie		4	1	1	-	6	0,27	-	-
4. Lubuskie		-	-	-	2	2	0,20	1	50,0
5. Łódzkie		5	3	5	4	17	0,64	6	35,3
6. Małopolskie		-	1	-	2	3	0,09	1	33,3
7. Mazowieckie		2	7	1	8	18	0,35	6	33,3
8. Opolskie		-	-	-	-	-	-	x	x
9. Podkarpackie		1	-	-	1	2	0,09	2	100,0
10. Podlaskie		2	-	4	2	8	0,66	2	25,0
11. Pomorskie		-	2	-	2	4	0,18	1	25,0
12. Śląskie		1	1	-	4	6	0,12	-	-
13. Świętokrzyskie		1	1	2	1	5	0,38	1	20,0
14. Warmińsko-Mazurskie		-	-	1	2	3	0,20	1	33,3
15. Wielkopolskie		2	-	2	1	5	0,15	1	20,0
16. Zachodniopomorskie		-	2	2	1	5	0,29	1	20,0

**TĘŻEC: OGÓŁEM (A33-A35)**

Liczba zachorowań (w kwartałach i ogółem), zapadalność oraz liczba i procent hospitalizowanych wg województw

Województwo		Liczba zachorowań w kwartałach				Liczba zachorowań w roku	Zapadalność na 100 tys.	Hospitalizacja	
		I	II	III	IV			Liczba	%
POLSKA	2000 r.	1	4	5	4	14	0,036	14	100,0
	2001 r.	3	6	5	7	21	0,054	21	100,0
1. Dolnośląskie		-	-	-	-	-	-	x	x
2. Kujawsko-Pomorskie		-	-	-	-	-	-	x	x
3. Lubelskie		-	1	1	-	2	0,090	2	100,0
4. Lubuskie		-	-	-	-	-	-	x	x
5. Łódzkie		-	-	1	1	2	0,076	2	100,0
6. Małopolskie		2	1	2	5	10	0,309	10	100,0
7. Mazowieckie		-	-	-	-	-	-	x	x
8. Opolskie		-	-	-	-	-	-	x	x
9. Podkarpackie		-	1	-	-	1	0,047	1	100,0
10. Podlaskie		-	1	-	-	1	0,082	1	100,0
11. Pomorskie		-	-	-	-	-	-	x	x
12. Śląskie		-	-	-	-	-	-	x	x
13. Świętokrzyskie		-	-	-	-	-	-	x	x
14. Warmińsko-Mazurskie		-	-	-	-	-	-	x	x
15. Wielkopolskie		1	1	1	1	4	0,119	4	100,0
16. Zachodniopomorskie		-	1	-	-	1	0,058	1	100,0

**KRZTUSIEC (A37)**

Liczba zachorowań (w kwartałach i ogółem), zapadalność oraz liczba i procent hospitalizowanych wg województw

Województwo		Liczba zachorowań w kwartałach				Liczba zachorowań w roku	Zapadalność na 100 tys.	Hospitalizacja	
		I	II	III	IV			Liczba	%
POLSKA	2000 r.	396	397	747	729	2269	5,87	775	34,2
	2001 r.	751	586	502	572	2411	6,24	928	38,5
1. Dolnośląskie		36	30	24	18	108	3,63	60	55,6
2. Kujawsko-Pomorskie		18	15	17	13	63	3,00	36	57,1
3. Lubelskie		4	2	1	1	8	0,36	7	87,5
4. Lubuskie		1	4	7	14	26	2,54	13	50,0
5. Łódzkie		271	213	96	119	699	26,49	150	21,5
6. Małopolskie		27	13	28	28	96	2,96	45	46,9
7. Mazowieckie		116	78	91	111	396	7,80	121	30,6
8. Opolskie		14	19	24	23	80	7,39	57	71,3
9. Podkarpackie		4	-	4	6	14	0,66	14	100,0
10. Podlaskie		78	67	60	68	273	22,37	122	44,7
11. Pomorskie		-	1	5	6	12	0,54	12	100,0
12. Śląskie		47	16	17	26	106	2,19	44	41,5
13. Świętokrzyskie		67	50	32	79	228	17,25	130	57,0
14. Warmińsko-Mazurskie		46	54	69	26	195	13,28	26	13,3
15. Wielkopolskie		22	24	27	34	107	3,18	91	85,0
16. Zachodniopomorskie		-	-	-	-	-	-	x	x

**SZKARLATYNA /PŁONICA/ (A38)**

Liczba zachorowań (w kwartałach i ogółem), zapadalność oraz liczba i procent hospitalizowanych wg województw

Województwo		Liczba zachorowań w kwartałach				Liczba zachorowań w roku	Zapadalność na 100 tys.	Hospitalizacja	
		I	II	III	IV			Liczba	%
POLSKA	2000 r.	2925	3010	945	1465	8345	21,6	179	2,14
	2001 r.	2115	2161	672	937	5885	15,2	123	2,09
1. Dolnośląskie		187	169	59	54	469	15,8	8	1,71
2. Kujawsko-Pomorskie		159	113	33	53	358	17,0	6	1,68
3. Lubelskie		74	62	23	20	179	8,0	10	5,59
4. Lubuskie		45	28	12	21	106	10,3	2	1,89
5. Łódzkie		57	68	27	22	174	6,6	7	4,02
6. Małopolskie		146	158	57	70	431	13,3	7	1,62
7. Mazowieckie		266	369	88	134	857	16,9	16	1,87
8. Opolskie		86	114	33	79	312	28,8	5	1,60
9. Podkarpackie		34	44	20	23	121	5,7	5	4,13
10. Podlaskie		39	77	12	19	147	12,0	12	8,16
11. Pomorskie		92	108	24	50	274	12,4	6	2,19
12. Śląskie		398	376	116	148	1038	21,4	5	0,48
13. Świętokrzyskie		47	38	10	21	116	8,8	1	0,86
14. Warmińsko-Mazurskie		73	47	19	32	171	11,6	4	2,34
15. Wielkopolskie		348	314	108	154	924	27,5	21	2,27
16. Zachodniopomorskie		64	76	31	37	208	12,0	8	3,85



## SZKARLATYNA /PEŁONICA/ (A38) - cd

Liczba zachorowań wg wieku, płci i środowiska

Grupy wieku	Miasto			Wieś			Ogółem		
	Mężczyźni	Kobiety	Ogółem	Mężczyźni	Kobiety	Ogółem	Mężczyźni	Kobiety	Ogółem
0-4	522	480	1002	202	170	372	724	650	1374
0	14	10	24	5	4	9	19	14	33
1	34	39	73	34	26	60	68	65	133
2	96	77	173	32	30	62	128	107	235
3	161	141	302	57	51	108	218	192	410
4	217	213	430	74	59	133	291	272	563
5-9	1068	967	2035	499	476	975	1567	1443	3010
5	275	210	485	94	80	174	369	290	659
6	309	241	550	118	93	211	427	334	761
7	201	201	402	122	113	235	323	314	637
8	150	186	336	88	95	183	238	281	519
9	133	129	262	77	95	172	210	224	434
10-14	369	298	667	184	171	355	553	469	1022
15-19	137	74	211	88	33	121	225	107	332
20-24	27	8	35	16	4	20	43	12	55
25-29	9	14	23	4	5	9	13	19	32
30-34	3	9	12	1	8	9	4	17	21
35-39	4	5	9	5	2	7	9	7	16
40-44	-	3	3	2	3	5	2	6	8
45-49	-	2	2	-	-	-	-	2	2
50-54	1	1	2	-	-	-	1	1	2
55-59	2	-	2	-	2	2	2	2	4
60-64	1	-	1	2	-	2	3	-	3
65-74	-	1	1	1	-	1	1	1	2
75+	1	1	2	-	-	-	1	1	2
Ogółem	2144	1863	4007	1004	874	1878	3148	2737	5885

Zapadalność (na 100 tys.) wg wieku, płci i środowiska

Grupy wieku	Miasto			Wieś			Ogółem		
	Mężczyźni	Kobiety	Ogółem	Mężczyźni	Kobiety	Ogółem	Mężczyźni	Kobiety	Ogółem
0-4	94,8	92,6	93,7	44,5	39,6	42,1	72,1	68,6	70,4
0	13,1	10,0	11,6	5,8	4,9	5,4	9,9	7,7	8,8
1	31,8	38,7	35,1	39,1	31,5	35,4	35,1	35,5	35,3
2	88,4	75,3	82,1	35,7	35,3	35,5	64,6	57,2	61,0
3	143,7	133,7	138,8	60,7	57,5	59,1	105,9	98,9	102,5
4	186,9	194,4	190,5	75,8	64,0	70,0	136,1	134,8	135,5
5-9	161,1	153,6	157,4	90,4	90,6	90,5	129,0	124,9	127,0
5	231,2	186,6	209,5	94,6	85,2	90,0	169,0	140,5	155,1
6	245,4	201,4	224,0	112,8	93,2	103,2	185,3	152,2	169,1
7	150,0	157,7	153,8	109,5	106,1	107,9	131,6	134,2	132,9
8	108,5	141,6	124,7	76,2	86,2	81,1	93,8	116,3	104,8
9	91,2	93,0	92,1	63,7	82,5	72,8	78,7	88,2	83,4
10-14	44,6	37,9	41,3	29,6	29,0	29,3	38,1	34,0	36,1
15-19	13,1	7,3	10,2	13,4	5,3	9,4	13,2	6,5	9,9
20-24	2,6	0,8	1,7	2,6	0,7	1,7	2,6	0,8	1,7
25-29	1,0	1,6	1,3	0,7	0,9	0,8	0,9	1,3	1,1
30-34	0,4	1,2	0,8	0,2	1,8	0,9	0,3	1,4	0,9
35-39	0,5	0,6	0,6	1,0	0,4	0,7	0,7	0,6	0,6
40-44	-	0,3	0,2	0,3	0,6	0,5	0,1	0,4	0,3
45-49	-	0,2	0,1	-	-	-	-	0,1	0,1
50-54	0,1	0,1	0,1	-	-	-	0,1	0,1	0,1
55-59	0,4	-	0,2	-	0,7	0,4	0,3	0,2	0,2
60-64	0,2	-	0,1	0,7	-	0,3	0,4	-	0,2
65-74	-	0,1	0,1	0,2	-	0,1	0,1	0,1	0,1
75+	0,3	0,1	0,2	-	-	-	0,2	0,1	0,1
Ogółem	18,8	14,9	16,8	13,6	11,8	12,7	16,8	13,8	15,2

## SZKARLATYNA /PŁONICA/ (A38) - cd

Podział procentowy wg wieku, płci i środowiska

Grupy wieku	Miasto			Wieś			Ogółem		
	Mężczyźni	Kobiety	Ogółem	Mężczyźni	Kobiety	Ogółem	Mężczyźni	Kobiety	Ogółem
0-4	24,3	25,8	25,0	20,1	19,5	19,8	23,0	23,7	23,3
0	0,7	0,5	0,6	0,5	0,5	0,5	0,6	0,5	0,6
1	1,6	2,1	1,8	3,4	3,0	3,2	2,2	2,4	2,3
2	4,5	4,1	4,3	3,2	3,4	3,3	4,1	3,9	4,0
3	7,5	7,6	7,5	5,7	5,8	5,8	6,9	7,0	7,0
4	10,1	11,4	10,7	7,4	6,8	7,1	9,2	9,9	9,6
5-9	49,8	51,9	50,8	49,7	54,5	51,9	49,8	52,7	51,1
5	12,8	11,3	12,1	9,4	9,2	9,3	11,7	10,6	11,2
6	14,4	12,9	13,7	11,8	10,6	11,2	13,6	12,2	12,9
7	9,4	10,8	10,0	12,2	12,9	12,5	10,3	11,5	10,8
8	7,0	10,0	8,4	8,8	10,9	9,7	7,6	10,3	8,8
9	6,2	6,9	6,5	7,7	10,9	9,2	6,7	8,2	7,4
10-14	17,2	16,0	16,6	18,3	19,6	18,9	17,6	17,1	17,4
15-19	6,4	4,0	5,3	8,8	3,8	6,4	7,1	3,9	5,6
20-24	1,3	0,4	0,9	1,6	0,5	1,1	1,4	0,4	0,9
25-29	0,4	0,8	0,6	0,4	0,6	0,5	0,4	0,7	0,5
30-34	0,1	0,5	0,3	0,1	0,9	0,5	0,1	0,6	0,4
35-39	0,2	0,3	0,2	0,5	0,2	0,4	0,3	0,3	0,3
40-44	-	0,2	0,1	0,2	0,3	0,3	0,1	0,2	0,1
45-49	-	0,1	0,0	-	-	-	-	0,1	0,0
50-54	0,0	0,1	0,0	-	-	-	0,0	0,0	0,0
55-59	0,1	-	0,0	-	0,2	0,1	0,1	0,1	0,1
60-64	0,0	-	0,0	0,2	-	0,1	0,1	-	0,1
65-74	-	0,1	0,0	0,1	-	0,1	0,0	0,0	0,0
75+	0,0	0,1	0,0	-	-	-	0,0	0,0	0,0
Ogółem	100,0	100,0	100,0	100,0	100,0	100,0	100,0	100,0	100,0

## Rozkład sezonowy zachorowań

Miesiąc	Wg daty zachorowania		Wg daty rejestracji	
	Liczba	%	Liczba	%
I	755	13,1	684	11,6
II	640	11,1	641	10,9
III	872	15,2	790	13,4
IV	789	13,7	840	14,3
V	605	10,5	712	12,1
VI	589	10,3	609	10,3
VII	281	4,9	389	6,6
VIII	122	2,1	155	2,6
IX	161	2,8	128	2,2
X	303	5,3	251	4,3
XI	343	6,0	352	6,0
XII	286	5,0	334	5,7
Ogółem	5746	100,0	5885	100,0

Liczba zachorowań i zapadalność (na 100 tys.) wg środowiska i liczby ludności w miastach

Środowisko	Liczba	Zapad.
MIASTO	4007	16,8
Miasto < 20 tys.	749	15,4
Miasto 20-49 tys.	760	18,0
Miasto 50-99 tys.	475	14,1
Miasto ≥ 100 tys.	2023	17,7
WIEŚ	1878	12,7
OGÓŁEM	5885	15,2

**ZAPALENIE OPON MÓZGOWYCH: RAZEM (A39.0; A87; B00.3; B02.1; G00; G03)**

Liczba zachorowań (w kwartałach i ogółem), zapadalność oraz liczba i procent hospitalizowanych wg województw

Województwo		Liczba zachorowań w kwartałach				Liczba zachorowań w roku	Zapadalność na 100 tys.	Hospitalizacja	
		I	II	III	IV			Liczba	%
POLSKA	2000 r.	396	365	568	781	2110	5,46	2109	100,0
	2001 r.	400	343	675	949	2367	6,13	2365	99,9
	1. Dolnośląskie	26	23	36	46	131	4,41	131	100,0
	2. Kujawsko-Pomorskie	18	12	20	52	102	4,86	102	100,0
	3. Lubelskie	17	14	20	28	79	3,54	79	100,0
	4. Lubuskie	10	8	13	25	56	5,47	56	100,0
	5. Łódzkie	25	26	33	45	129	4,89	129	100,0
	6. Małopolskie	42	42	59	79	222	6,86	222	100,0
	7. Mazowieckie	42	26	44	74	186	3,66	186	100,0
	8. Opolskie	11	9	24	32	76	7,02	76	100,0
	9. Podkarpackie	21	13	30	39	103	4,84	102	99,0
	10. Podlaskie	17	8	18	52	95	7,78	95	100,0
	11. Pomorskie	48	28	181	163	420	19,07	420	100,0
	12. Śląskie	50	39	49	93	231	4,77	230	99,6
	13. Świętokrzyskie	10	26	33	55	124	9,38	124	100,0
	14. Warmińsko-Mazurskie	15	21	26	33	95	6,47	95	100,0
	15. Wielkopolskie	35	26	32	70	163	4,85	163	100,0
	16. Zachodniopomorskie	13	22	57	63	155	8,94	155	100,0

**ZAPALENIE OPON MÓZGOWYCH: MENINGOKOKOWE (A39.0)**

Liczba zachorowań (w kwartałach i ogółem), zapadalność oraz liczba i procent hospitalizowanych wg województw

Województwo		Liczba zachorowań w kwartałach				Liczba zachorowań w roku	Zapadalność na 100 tys.	Hospitalizacja	
		I	II	III	IV			Liczba	%
POLSKA	2000 r.	37	20	17	27	101	0,26	101	100,0
	2001 r.	37	23	19	22	101	0,26	101	100,0
	1. Dolnośląskie	1	1	1	-	3	0,10	3	100,0
	2. Kujawsko-Pomorskie	-	-	1	-	1	0,05	1	100,0
	3. Lubelskie	-	-	-	2	2	0,09	2	100,0
	4. Lubuskie	-	-	-	-	-	-	x	x
	5. Łódzkie	7	4	1	-	12	0,45	12	100,0
	6. Małopolskie	3	2	1	1	7	0,22	7	100,0
	7. Mazowieckie	7	4	3	4	18	0,35	18	100,0
	8. Opolskie	1	1	-	-	2	0,18	2	100,0
	9. Podkarpackie	1	2	4	1	8	0,38	8	100,0
	10. Podlaskie	-	-	1	1	2	0,16	2	100,0
	11. Pomorskie	7	2	1	2	12	0,54	12	100,0
	12. Śląskie	4	6	2	6	18	0,37	18	100,0
	13. Świętokrzyskie	1	-	3	-	4	0,30	4	100,0
	14. Warmińsko-Mazurskie	3	-	-	3	6	0,41	6	100,0
	15. Wielkopolskie	1	1	1	2	5	0,15	5	100,0
	16. Zachodniopomorskie	1	-	-	-	1	0,06	1	100,0

**ZAPALENIE OPON MÓZGOWYCH: WYWOŁANE PRZEZ HAEMOPHILUS INFLUENZAE (G00.0)**

Liczba zachorowań (w kwartałach i ogółem), zapadalność oraz liczba i procent hospitalizowanych wg województw

Województwo		Liczba zachorowań w kwartałach				Liczba zachorowań w roku	Zapadalność na 100 tys.	Hospitalizacja	
		I	II	III	IV			Liczba	%
POLSKA	2000 r.	27	16	16	23	82	0,21	82	100,0
	2001 r.	13	19	16	23	71	0,18	71	100,0
1. Dolnośląskie		1	1	1	-	3	0,10	3	100,0
2. Kujawsko-Pomorskie		-	1	2	1	4	0,19	4	100,0
3. Lubelskie		2	1	1	3	7	0,31	7	100,0
4. Lubuskie		-	1	-	-	1	0,10	1	100,0
5. Łódzkie		1	2	2	-	5	0,19	5	100,0
6. Małopolskie		1	2	2	2	7	0,22	7	100,0
7. Mazowieckie		1	1	1	1	4	0,08	4	100,0
8. Opolskie		-	-	-	-	-	-	x	x
9. Podkarpackie		1	-	2	3	6	0,28	6	100,0
10. Podlaskie		1	-	-	2	3	0,25	3	100,0
11. Pomorskie		-	1	1	2	4	0,18	4	100,0
12. Śląskie		3	3	2	4	12	0,25	12	100,0
13. Świętokrzyskie		-	-	1	2	3	0,23	3	100,0
14. Warmińsko-Mazurskie		1	1	-	-	2	0,14	2	100,0
15. Wielkopolskie		-	2	1	3	6	0,18	6	100,0
16. Zachodniopomorskie		1	3	-	-	4	0,23	4	100,0

**ZAPALENIE OPON MÓZGOWYCH: INNE BAKTERYJNE, OKREŚLONE I NIE OKREŚLONE (G00.1-G00.9)**

Liczba zachorowań (w kwartałach i ogółem), zapadalność oraz liczba i procent hospitalizowanych wg województw

Województwo		Liczba zachorowań w kwartałach				Liczba zachorowań w roku	Zapadalność na 100 tys.	Hospitalizacja	
		I	II	III	IV			Liczba	%
POLSKA	2000 r.	176	171	165	170	682	1,76	682	100,0
	2001 r.	170	140	144	213	667	1,73	666	99,9
1. Dolnośląskie		17	11	16	12	56	1,88	56	100,0
2. Kujawsko-Pomorskie		3	5	4	13	25	1,19	25	100,0
3. Lubelskie		4	4	6	9	23	1,03	23	100,0
4. Lubuskie		8	5	4	10	27	2,64	27	100,0
5. Łódzkie		8	7	13	16	44	1,67	44	100,0
6. Małopolskie		21	13	14	20	68	2,10	68	100,0
7. Mazowieckie		18	12	10	19	59	1,16	59	100,0
8. Opolskie		2	4	3	4	13	1,20	13	100,0
9. Podkarpackie		12	2	12	18	44	2,07	44	100,0
10. Podlaskie		12	6	8	18	44	3,60	44	100,0
11. Pomorskie		12	10	6	5	33	1,50	33	100,0
12. Śląskie		18	18	15	24	75	1,55	74	98,7
13. Świętokrzyskie		6	16	13	19	54	4,09	54	100,0
14. Warmińsko-Mazurskie		8	10	8	8	34	2,31	34	100,0
15. Wielkopolskie		17	9	4	11	41	1,22	41	100,0
16. Zachodniopomorskie		4	8	8	7	27	1,56	27	100,0

**ZAPALENIE OPON MÓZGOWYCH: WIRUSOWE, OKREŚLONE I NIE OKREŚLONE (A87; B00.3; B02.1)**

Liczba zachorowań (w kwartałach i ogółem), zapadalność oraz liczba i procent hospitalizowanych wg województw

Województwo		Liczba zachorowań w kwartałach				Liczba zachorowań w roku	Zapadalność na 100 tys.	Hospitalizacja	
		I	II	III	IV			Liczba	%
POLSKA	2000 r.	119	127	304	501	1051	2,72	1051	100,0
	2001 r.	144	123	446	611	1324	3,43	1324	100,0
1. Dolnośląskie		2	6	13	18	39	1,31	39	100,0
2. Kujawsko-Pomorskie		15	6	11	38	70	3,33	70	100,0
3. Lubelskie		6	6	8	7	27	1,21	27	100,0
4. Lubuskie		2	1	6	12	21	2,05	21	100,0
5. Łódzkie		3	9	11	21	44	1,67	44	100,0
6. Małopolskie		15	18	36	51	120	3,71	120	100,0
7. Mazowieckie		15	8	29	49	101	1,99	101	100,0
8. Opolskie		6	4	19	28	57	5,26	57	100,0
9. Podkarpackie		5	7	11	13	36	1,69	36	100,0
10. Podlaskie		4	1	8	25	38	3,11	38	100,0
11. Pomorskie		27	14	173	150	364	16,53	364	100,0
12. Śląskie		20	9	26	50	105	2,17	105	100,0
13. Świętokrzyskie		3	10	16	33	62	4,69	62	100,0
14. Warmińsko-Mazurskie		3	6	14	16	39	2,66	39	100,0
15. Wielkopolskie		12	9	20	46	87	2,59	87	100,0
16. Zachodniopomorskie		6	9	45	54	114	6,57	114	100,0

Liczba zachorowań wg wieku, płci i środowiska

Grupy wieku	Miasto			Wieś			Ogółem		
	Mężczyźni	Kobiety	Ogółem	Mężczyźni	Kobiety	Ogółem	Mężczyźni	Kobiety	Ogółem
0-4	33	16	49	19	16	35	52	32	84
0	7	1	8	4	3	7	11	4	15
1	1	-	1	2	2	4	3	2	5
2	1	3	4	2	-	2	3	3	6
3	10	5	15	5	7	12	15	12	27
4	14	7	21	6	4	10	20	11	31
5-9	122	75	197	82	34	116	204	109	313
5	22	13	35	10	8	18	32	21	53
6	29	17	46	14	6	20	43	23	66
7	27	15	42	21	7	28	48	22	70
8	27	19	46	18	9	27	45	28	73
9	17	11	28	19	4	23	36	15	51
10-14	113	55	168	65	33	98	178	88	266
15-19	82	40	122	64	40	104	146	80	226
20-24	44	46	90	26	18	44	70	64	134
25-29	31	25	56	11	16	27	42	41	83
30-34	17	22	39	15	8	23	32	30	62
35-39	9	14	23	5	9	14	14	23	37
40-44	15	12	27	7	6	13	22	18	40
45-49	9	9	18	10	4	14	19	13	32
50-54	5	6	11	4	1	5	9	7	16
55-59	1	2	3	3	-	3	4	2	6
60-64	2	2	4	2	4	6	4	6	10
65-74	3	2	5	4	2	6	7	4	11
75+	1	1	2	-	2	2	1	3	4
Ogółem	487	327	814	317	193	510	804	520	1324



**ZAPALENIE OPON MÓZGOWYCH: WIRUSOWE, OKREŚLONE I NIE OKREŚLONE (A87; B00.3; B02.1) - cd**

## Rozkład sezonowy zachorowań

Miesiąc	Wg daty zachorowania		Wg daty rejestracji	
	Liczba	%	Liczba	%
I	51	4,0	75	5,7
II	29	2,3	38	2,9
III	29	2,3	31	2,3
IV	29	2,3	32	2,4
V	55	4,3	42	3,2
VI	47	3,7	49	3,7
VII	122	9,6	55	4,2
VIII	230	18,1	134	10,1
IX	279	21,9	257	19,4
X	254	19,9	263	19,9
XI	124	9,7	224	16,9
XII	25	2,0	124	9,4
Ogółem	1274	100,0	1324	100,0

Liczba zachorowań i zapadalność (na 100 tys.) wg środowiska i liczby ludn. w miastach

Środowisko	Liczba	Zapad.
MIASTO	814	3,41
Miasto < 20 tys.	109	2,24
Miasto 20-49 tys.	109	2,58
Miasto 50-99 tys.	77	2,29
Miasto ≥ 100 tys.	519	4,54
WIEŚ	510	3,45
OGÓŁEM	1324	3,43

**ZAPALENIE OPON MÓZGOWYCH: INNE I NIE OKREŚLONE (G03)**

Liczba zachorowań (w kwartałach i ogółem), zapadalność oraz liczba i procent hospitalizowanych wg województw

Województwo		Liczba zachorowań w kwartałach				Liczba zachorowań w roku	Zapadalność na 100 tys.	Hospitalizacja	
		I	II	III	IV			Liczba	%
POLSKA	2000 r.	37	31	66	60	194	0,50	193	99,5
	2001 r.	36	38	50	80	204	0,53	203	99,5
1. Dolnośląskie		5	4	5	16	30	1,01	30	100,0
2. Kujawsko-Pomorskie		-	-	2	-	2	0,10	2	100,0
3. Lubelskie		5	3	5	7	20	0,90	20	100,0
4. Lubuskie		-	1	3	3	7	0,68	7	100,0
5. Łódzkie		6	4	6	8	24	0,91	24	100,0
6. Małopolskie		2	7	6	5	20	0,62	20	100,0
7. Mazowieckie		1	1	1	1	4	0,08	4	100,0
8. Opolskie		2	-	2	-	4	0,37	4	100,0
9. Podkarpackie		2	2	1	4	9	0,42	8	88,9
10. Podlaskie		-	1	1	6	8	0,66	8	100,0
11. Pomorskie		2	1	-	4	7	0,32	7	100,0
12. Śląskie		5	3	4	9	21	0,43	21	100,0
13. Świętokrzyskie		-	-	-	1	1	0,08	1	100,0
14. Warmińsko-Mazurskie		-	4	4	6	14	0,95	14	100,0
15. Wielkopolskie		5	5	6	8	24	0,71	24	100,0
16. Zachodniopomorskie		1	2	4	2	9	0,52	9	100,0

**ZAPALENIE MÓZGU: RAZEM (A39.8; A83-A86; B00.4; B02.0; B25.8; G04.0; G04.2-G04.9)**

Liczba zachorowań (w kwartałach i ogółem), zapadalność oraz liczba i procent hospitalizowanych wg województw

Województwo		Liczba zachorowań w kwartałach				Liczba zachorowań w roku	Zapadalność na 100 tys.	Hospitalizacja	
		I	II	III	IV			Liczba	%
POLSKA	2000 r.	103	107	177	183	570	1,47	570	100,0
	2001 r.	91	88	189	203	571	1,48	569	99,6
1.	Dolnośląskie	5	4	8	2	19	0,64	19	100,0
2.	Kujawsko-Pomorskie	12	14	9	8	43	2,05	43	100,0
3.	Lubelskie	-	4	5	3	12	0,54	12	100,0
4.	Lubuskie	-	-	2	4	6	0,59	6	100,0
5.	Łódzkie	4	1	1	1	7	0,27	7	100,0
6.	Małopolskie	3	8	15	12	38	1,17	36	94,7
7.	Mazowieckie	18	7	13	20	58	1,14	58	100,0
8.	Opolskie	2	3	1	3	9	0,83	9	100,0
9.	Podkarpackie	14	17	13	9	53	2,49	53	100,0
10.	Podlaskie	4	5	48	70	127	10,40	127	100,0
11.	Pomorskie	6	3	4	7	20	0,91	20	100,0
12.	Śląskie	8	11	15	13	47	0,97	47	100,0
13.	Świętokrzyskie	1	1	5	5	12	0,91	12	100,0
14.	Warmińsko-Mazurskie	6	4	38	34	82	5,58	82	100,0
15.	Wielkopolskie	5	3	10	9	27	0,80	27	100,0
16.	Zachodniopomorskie	3	3	2	3	11	0,63	11	100,0

**ZAPALENIE MÓZGU: MENINGOKOKOWE I INNE BAKTERYJNE (A39.8; G04.2)**

Liczba zachorowań (w kwartałach i ogółem), zapadalność oraz liczba i procent hospitalizowanych wg województw

Województwo		Liczba zachorowań w kwartałach				Liczba zachorowań w roku	Zapadalność na 100 tys.	Hospitalizacja	
		I	II	III	IV			Liczba	%
POLSKA	2000 r.	27	31	28	31	117	0,30	117	100,0
	2001 r.	28	32	27	30	117	0,30	117	100,0
1.	Dolnośląskie	-	2	1	-	3	0,10	3	100,0
2.	Kujawsko-Pomorskie	5	7	4	2	18	0,86	18	100,0
3.	Lubelskie	-	3	-	-	3	0,13	3	100,0
4.	Lubuskie	-	-	-	3	3	0,29	3	100,0
5.	Łódzkie	1	-	-	-	1	0,04	1	100,0
6.	Małopolskie	-	2	3	6	11	0,34	11	100,0
7.	Mazowieckie	11	4	2	7	24	0,47	24	100,0
8.	Opolskie	1	-	-	-	1	0,09	1	100,0
9.	Podkarpackie	-	4	1	2	7	0,33	7	100,0
10.	Podlaskie	2	1	2	2	7	0,57	7	100,0
11.	Pomorskie	1	-	3	-	4	0,18	4	100,0
12.	Śląskie	5	4	8	6	23	0,48	23	100,0
13.	Świętokrzyskie	-	1	-	2	3	0,23	3	100,0
14.	Warmińsko-Mazurskie	1	1	-	-	2	0,14	2	100,0
15.	Wielkopolskie	-	1	3	-	4	0,12	4	100,0
16.	Zachodniopomorskie	1	2	-	-	3	0,17	3	100,0



**ZAPALENIE MÓZGU: POSZCZEPIENNE (G04.0)**

Liczba zachorowań (w kwartałach i ogółem), zapadalność oraz liczba i procent hospitalizowanych wg województw

Województwo		Liczba zachorowań w kwartałach				Liczba zachorowań w roku	Zapadalność na 100 tys.	Hospitalizacja	
		I	II	III	IV			Liczba	%
POLSKA	2000 r.	-	-	1	-	1	0,003	1	100,0
	2001 r.	-	-	-	-	-	-	x	x

**ZAPALENIE MÓZGU: WIRUSOWE, PRZENOSZONE PRZEZ KLESZCZE (A84)**

Liczba zachorowań (w kwartałach i ogółem), zapadalność oraz liczba i procent hospitalizowanych wg województw

Województwo *		Liczba zachorowań w kwartałach				Liczba zachorowań w roku	Zapadalność na 100 tys.	Hospitalizacja	
		I	II	III	IV			Liczba	%
POLSKA	2000 r.	-	13	85	72	170	0,44	170	100,0
	2001 r.	3	7	93	107	210	0,54	210	100,0
1. Dolnośląskie		-	-	2	1	3	0,10	3	100,0
3. Lubelskie		-	-	3	-	3	0,13	3	100,0
4. Lubuskie		-	-	-	1	1	0,10	1	100,0
5. Łódzkie		-	-	-	1	1	0,04	1	100,0
6. Małopolskie		-	-	-	3	3	0,09	3	100,0
7. Mazowieckie		-	-	4	5	9	0,18	9	100,0
8. Opolskie		-	2	1	2	5	0,46	5	100,0
10. Podlaskie		-	3	40	61	104	8,52	104	100,0
12. Śląskie		-	-	1	1	2	0,04	2	100,0
13. Świętokrzyskie		-	-	5	1	6	0,45	6	100,0
14. Warmińsko-Mazurskie		3	2	37	31	73	4,97	73	100,0

\* pominięto województwa, w których nie zarejestrowano zachorowań

**ZAPALENIE MÓZGU: INNE WIRUSOWE, OKREŚLONE (A83; A85; B00.4; B02.0; B25.8)**

Liczba zachorowań (w kwartałach i ogółem), zapadalność oraz liczba i procent hospitalizowanych wg województw

Województwo *		Liczba zachorowań w kwartałach				Liczba zachorowań w roku	Zapadalność na 100 tys.	Hospitalizacja	
		I	II	III	IV			Liczba	%
POLSKA	2000 r.	8	6	5	5	24	0,06	24	100,0
	2001 r.	7	2	8	6	23	0,06	23	100,0
1. Dolnośląskie		-	-	1	-	1	0,03	1	100,0
4. Lubuskie		-	-	1	-	1	0,10	1	100,0
5. Łódzkie		-	1	-	-	1	0,04	1	100,0
7. Mazowieckie		3	-	1	1	5	0,10	5	100,0
8. Opolskie		1	-	-	1	2	0,18	2	100,0
9. Podkarpackie		2	1	3	-	6	0,28	6	100,0
10. Podlaskie		-	-	2	3	5	0,41	5	100,0
15. Wielkopolskie		1	-	-	-	1	0,03	1	100,0
16. Zachodniopomorskie		-	-	-	1	1	0,06	1	100,0

\* pominięto województwa, w których nie zarejestrowano zachorowań

**ZAPALENIE MÓZGU: WIRUSOWE, NIE OKREŚLONE (A86)**

Liczba zachorowań (w kwartałach i ogółem), zapadalność oraz liczba i procent hospitalizowanych wg województw

Województwo		Liczba zachorowań w kwartałach				Liczba zachorowań w roku	Zapadalność na 100 tys.	Hospitalizacja	
		I	II	III	IV			Liczba	%
POLSKA	2000 r.	48	37	38	46	169	0,44	169	100,0
	2001 r.	33	29	39	49	150	0,39	149	99,3
1. Dolnośląskie		1	-	3	1	5	0,17	5	100,0
2. Kujawsko-Pomorskie		5	6	5	5	21	1,00	21	100,0
3. Lubelskie		-	1	1	2	4	0,18	4	100,0
4. Lubuskie		-	-	1	-	1	0,10	1	100,0
5. Łódzkie		1	-	1	-	2	0,08	2	100,0
6. Małopolskie		2	3	6	2	13	0,40	12	92,3
7. Mazowieckie		3	3	6	7	19	0,37	19	100,0
8. Opolskie		-	1	-	-	1	0,09	1	100,0
9. Podkarpackie		6	2	4	6	18	0,85	18	100,0
10. Podlaskie		2	1	4	3	10	0,82	10	100,0
11. Pomorskie		5	3	1	6	15	0,68	15	100,0
12. Śląskie		2	7	4	6	19	0,39	19	100,0
13. Świętokrzyskie		1	-	-	2	3	0,23	3	100,0
14. Warmińsko-Mazurskie		2	1	-	3	6	0,41	6	100,0
15. Wielkopolskie		2	1	3	5	11	0,33	11	100,0
16. Zachodniopomorskie		1	-	-	1	2	0,12	2	100,0

**ZAPALENIE MÓZGU: INNE I NIE OKREŚLONE (G04.8-G04.9)**

Liczba zachorowań (w kwartałach i ogółem), zapadalność oraz liczba i procent hospitalizowanych wg województw

Województwo		Liczba zachorowań w kwartałach				Liczba zachorowań w roku	Zapadalność na 100 tys.	Hospitalizacja	
		I	II	III	IV			Liczba	%
POLSKA	2000 r.	20	20	20	29	89	0,23	89	100,0
	2001 r.	20	18	22	11	71	0,18	70	98,6
1. Dolnośląskie		4	2	1	-	7	0,24	7	100,0
2. Kujawsko-Pomorskie		2	1	-	1	4	0,19	4	100,0
3. Lubelskie		-	-	1	1	2	0,09	2	100,0
4. Lubuskie		-	-	-	-	-	-	x	x
5. Łódzkie		2	-	-	-	2	0,08	2	100,0
6. Małopolskie		1	3	6	1	11	0,34	10	90,9
7. Mazowieckie		1	-	-	-	1	0,02	1	100,0
8. Opolskie		-	-	-	-	-	-	x	x
9. Podkarpackie		6	10	5	1	22	1,03	22	100,0
10. Podlaskie		-	-	-	1	1	0,08	1	100,0
11. Pomorskie		-	-	-	1	1	0,05	1	100,0
12. Śląskie		1	-	2	-	3	0,06	3	100,0
13. Świętokrzyskie		-	-	-	-	-	-	x	x
14. Warmińsko-Mazurskie		-	-	1	-	1	0,07	1	100,0
15. Wielkopolskie		2	1	4	4	11	0,33	11	100,0
16. Zachodniopomorskie		1	1	2	1	5	0,29	5	100,0

**ZAPALENIE OPON MÓZGOWYCH I/LUB MÓZGU: MENINGOKOKOWE I INNE BAKTERYJNE - RAZEM (A39.0; A39.8; G00; G04.2)**

Liczba zachorowań (w kwartałach i ogółem), zapadalność oraz liczba i procent hospitalizowanych wg województw

Województwo		Liczba zachorowań w kwartałach				Liczba zachorowań w roku	Zapadalność na 100 tys.	Hospitalizacja	
		I	II	III	IV			Liczba	%
POLSKA	2000 r.	267	238	226	251	982	2,54	982	100,0
	2001 r.	248	214	206	288	956	2,47	955	99,9
1.	Dolnośląskie	19	15	19	12	65	2,19	65	100,0
2.	Kujawsko-Pomorskie	8	13	11	16	48	2,29	48	100,0
3.	Lubelskie	6	8	7	14	35	1,57	35	100,0
4.	Lubuskie	8	6	4	13	31	3,03	31	100,0
5.	Łódzkie	17	13	16	16	62	2,35	62	100,0
6.	Małopolskie	25	19	20	29	93	2,87	93	100,0
7.	Mazowieckie	37	21	16	31	105	2,07	105	100,0
8.	Opolskie	4	5	3	4	16	1,48	16	100,0
9.	Podkarpackie	14	8	19	24	65	3,05	65	100,0
10.	Podlaskie	15	7	11	23	56	4,59	56	100,0
11.	Pomorskie	20	13	11	9	53	2,41	53	100,0
12.	Śląskie	30	31	27	40	128	2,64	127	99,2
13.	Świętokrzyskie	7	17	17	23	64	4,84	64	100,0
14.	Warmińsko-Mazurskie	13	12	8	11	44	3,00	44	100,0
15.	Wielkopolskie	18	13	9	16	56	1,67	56	100,0
16.	Zachodniopomorskie	7	13	8	7	35	2,02	35	100,0

Liczba zachorowań wg wieku, płci i środowiska

Grupy wieku	Miasto			Wieś			Ogółem		
	Mężczyźni	Kobiety	Ogółem	Mężczyźni	Kobiety	Ogółem	Mężczyźni	Kobiety	Ogółem
0-4	83	47	130	88	72	160	171	119	290
0	50	20	70	48	37	85	98	57	155
1	11	9	20	18	17	35	29	26	55
2	7	7	14	12	5	17	19	12	31
3	3	6	9	7	9	16	10	15	25
4	12	5	17	3	4	7	15	9	24
5-9	27	24	51	23	11	34	50	35	85
5	11	5	16	1	3	4	12	8	20
6	1	4	5	4	4	8	5	8	13
7	4	5	9	4	2	6	8	7	15
8	3	5	8	8	-	8	11	5	16
9	8	5	13	6	2	8	14	7	21
10-14	19	10	29	14	4	18	33	14	47
15-19	21	12	33	24	14	38	45	26	71
20-24	13	8	21	15	4	19	28	12	40
25-29	10	8	18	12	4	16	22	12	34
30-34	12	3	15	13	1	14	25	4	29
35-39	12	9	21	6	6	12	18	15	33
40-44	19	11	30	17	7	24	36	18	54
45-49	33	17	50	27	3	30	60	20	80
50-54	20	10	30	10	5	15	30	15	45
55-59	9	4	13	8	6	14	17	10	27
60-64	18	8	26	5	4	9	23	12	35
65-74	14	18	32	19	6	25	33	24	57
75+	7	11	18	7	4	11	14	15	29
Ogółem	317	200	517	288	151	439	605	351	956



**ZAPALENIE OPON MÓZGOWYCH I/LUB MÓZGU: MENINGOKOKOWE I INNE BAKTERYJNE - RAZEM (A39.0; A39.8; G00; G04.2) - cd**

Rozkład sezonowy zachorowań

Miesiąc	Wg daty zachorowania		Wg daty rejestracji	
	Liczba	%	Liczba	%
I	107	12,0	84	8,8
II	84	9,4	88	9,2
III	74	8,3	76	7,9
IV	71	7,9	72	7,5
V	77	8,6	84	8,8
VI	62	6,9	58	6,1
VII	68	7,6	82	8,6
VIII	78	8,7	52	5,4
IX	83	9,3	72	7,5
X	97	10,9	108	11,3
XI	62	6,9	99	10,4
XII	31	3,5	81	8,5
Ogółem	894	100,0	956	100,0

Liczba zachorowań i zapadalność (na 100 tys.) wg środowiska i liczby ludności w miastach

Środowisko	Liczba	Zapad.
MIASTO	517	2,17
Miasto < 20 tys.	116	2,39
Miasto 20-49 tys.	88	2,08
Miasto 50-99 tys.	75	2,23
Miasto ≥ 100 tys.	238	2,08
WIEŚ	439	2,97
OGÓŁEM	956	2,47

**ZAPALENIE OPON MÓZGOWYCH I/LUB MÓZGU: MENINGOKOKOWE (A39.0; A39.8)**

Liczba zachorowań (w kwartałach i ogółem), zapadalność oraz liczba i procent hospitalizowanych wg województw

Województwo		Liczba zachorowań w kwartałach				Liczba zachorowań w roku	Zapadalność na 100 tys.	Hospitalizacja	
		I	II	III	IV			Liczba	%
POLSKA	2000 r.	38	25	18	29	110	0,28	110	100,0
	2001 r.	39	24	20	23	106	0,27	106	100,0
1. Dolnośląskie		1	1	1	-	3	0,10	3	100,0
2. Kujawsko-Pomorskie		1	-	2	-	3	0,14	3	100,0
3. Lubelskie		-	-	-	2	2	0,09	2	100,0
4. Lubuskie		-	-	-	-	-	-	x	x
5. Łódzkie		7	4	1	-	12	0,45	12	100,0
6. Małopolskie		3	2	1	1	7	0,22	7	100,0
7. Mazowieckie		7	5	3	5	20	0,39	20	100,0
8. Opolskie		1	1	-	-	2	0,18	2	100,0
9. Podkarpackie		1	2	4	1	8	0,38	8	100,0
10. Podlaskie		-	-	1	1	2	0,16	2	100,0
11. Pomorskie		7	2	1	2	12	0,54	12	100,0
12. Śląskie		5	6	2	6	19	0,39	19	100,0
13. Świętokrzyskie		1	-	3	-	4	0,30	4	100,0
14. Warmińsko-Mazurskie		3	-	-	3	6	0,41	6	100,0
15. Wielkopolskie		1	1	1	2	5	0,15	5	100,0
16. Zachodniopomorskie		1	-	-	-	1	0,06	1	100,0

## ZAPALENIE OPON MÓZGOWYCH I/LUB MÓZGU: MENINGOKOKOWE (A39.0; A39.8) - cd

Liczba zachorowań wg wieku, płci i środowiska

Grupy wieku	Miasto			Wieś			Ogółem		
	Mężczyźni	Kobiety	Ogółem	Mężczyźni	Kobiety	Ogółem	Mężczyźni	Kobiety	Ogółem
0-4	14	6	20	17	12	29	31	18	49
0	9	1	10	7	6	13	16	7	23
1	3	2	5	4	2	6	7	4	11
2	1	1	2	3	-	3	4	1	5
3	-	-	-	3	4	7	3	4	7
4	1	2	3	-	-	-	1	2	3
5-9	4	2	6	3	1	4	7	3	10
5	4	1	5	-	1	1	4	2	6
6	-	-	-	1	-	1	1	-	1
7	-	-	-	-	-	-	-	-	-
8	-	-	-	2	-	2	2	-	2
9	-	1	1	-	-	-	-	1	1
10-14	2	4	6	1	-	1	3	4	7
15-19	6	4	10	1	2	3	7	6	13
20-24	3	-	3	3	1	4	6	1	7
25-29	1	1	2	-	-	-	1	1	2
30-34	-	-	-	1	-	1	1	-	1
35-39	-	1	1	-	-	-	-	1	1
40-44	3	-	3	-	-	-	3	-	3
45-49	1	3	4	2	-	2	3	3	6
50-54	-	1	1	3	-	3	3	1	4
55-59	1	-	1	-	1	1	1	1	2
60-64	-	-	-	-	-	-	-	-	-
65-74	-	1	1	-	-	-	-	1	1
75+	-	-	-	-	-	-	-	-	-
Ogółem	35	23	58	31	17	48	66	40	106

Zapadalność (na 100 tys.) wg wieku, płci i środowiska

Grupy wieku	Miasto			Wieś			Ogółem		
	Mężczyźni	Kobiety	Ogółem	Mężczyźni	Kobiety	Ogółem	Mężczyźni	Kobiety	Ogółem
0-4	2,54	1,16	1,87	3,75	2,79	3,28	3,09	1,90	2,51
0	8,41	1,00	4,82	8,17	7,40	7,79	8,30	3,86	6,15
1	2,80	1,99	2,41	4,60	2,42	3,54	3,61	2,18	2,92
2	0,92	0,98	0,95	3,35	-	1,72	2,02	0,53	1,30
3	-	-	-	3,20	4,51	3,83	1,46	2,06	1,75
4	0,86	1,83	1,33	-	-	-	0,47	0,99	0,72
5-9	0,60	0,32	0,46	0,54	0,19	0,37	0,58	0,26	0,42
5	3,36	0,89	2,16	-	1,07	0,52	1,83	0,97	1,41
6	-	-	-	0,96	-	0,49	0,43	-	0,22
7	-	-	-	-	-	-	-	-	-
8	-	-	-	1,73	-	0,89	0,79	-	0,40
9	-	0,72	0,35	-	-	-	-	0,39	0,19
10-14	0,24	0,51	0,37	0,16	-	0,08	0,21	0,29	0,25
15-19	0,57	0,39	0,49	0,15	0,32	0,23	0,41	0,37	0,39
20-24	0,29	-	0,15	0,50	0,18	0,34	0,37	0,06	0,22
25-29	0,11	0,11	0,11	-	-	-	0,07	0,07	0,07
30-34	-	-	-	0,19	-	0,10	0,08	-	0,04
35-39	-	0,13	0,06	-	-	-	-	0,08	0,04
40-44	0,32	-	0,15	-	-	-	0,20	-	0,10
45-49	0,10	0,27	0,19	0,37	-	0,20	0,19	0,19	0,19
50-54	-	0,10	0,05	0,69	-	0,35	0,23	0,07	0,15
55-59	0,20	-	0,09	-	0,35	0,18	0,13	0,11	0,12
60-64	-	-	-	-	-	-	-	-	-
65-74	-	0,09	0,06	-	-	-	-	0,06	0,03
75+	-	-	-	-	-	-	-	-	-
Ogółem	0,31	0,18	0,24	0,42	0,23	0,33	0,35	0,20	0,27

## ZAPALENIE OPON MÓZGOWYCH I/LUB MÓZGU: MENINGOKOKOWE (A39.0; A39.8) - cd

Podział procentowy wg wieku, płci i środowiska

Grupy wieku	Miasto			Wieś			Ogółem		
	Mężczyźni	Kobiety	Ogółem	Mężczyźni	Kobiety	Ogółem	Mężczyźni	Kobiety	Ogółem
0-4	40,0	26,1	34,5	54,8	70,6	60,4	47,0	45,0	46,2
0	25,7	4,3	17,2	22,6	35,3	27,1	24,2	17,5	21,7
1	8,6	8,7	8,6	12,9	11,8	12,5	10,6	10,0	10,4
2	2,9	4,3	3,4	9,7	-	6,3	6,1	2,5	4,7
3	-	-	-	9,7	23,5	14,6	4,5	10,0	6,6
4	2,9	8,7	5,2	-	-	-	1,5	5,0	2,8
5-9	11,4	8,7	10,3	9,7	5,9	8,3	10,6	7,5	9,4
5	11,4	4,3	8,6	-	5,9	2,1	6,1	5,0	5,7
6	-	-	-	3,2	-	2,1	1,5	-	0,9
7	-	-	-	-	-	-	-	-	-
8	-	-	-	6,5	-	4,2	3,0	-	1,9
9	-	4,3	1,7	-	-	-	-	2,5	0,9
10-14	5,7	17,4	10,3	3,2	-	2,1	4,5	10,0	6,6
15-19	17,1	17,4	17,2	3,2	11,8	6,3	10,6	15,0	12,3
20-24	8,6	-	5,2	9,7	5,9	8,3	9,1	2,5	6,6
25-29	2,9	4,3	3,4	-	-	-	1,5	2,5	1,9
30-34	-	-	-	3,2	-	2,1	1,5	-	0,9
35-39	-	4,3	1,7	-	-	-	-	2,5	0,9
40-44	8,6	-	5,2	-	-	-	4,5	-	2,8
45-49	2,9	13,0	6,9	6,5	-	4,2	4,5	7,5	5,7
50-54	-	4,3	1,7	9,7	-	6,3	4,5	2,5	3,8
55-59	2,9	-	1,7	-	5,9	2,1	1,5	2,5	1,9
60-64	-	-	-	-	-	-	-	-	-
65-74	-	4,3	1,7	-	-	-	-	2,5	0,9
75+	-	-	-	-	-	-	-	-	-
Ogółem	100,0	100,0	100,0	100,0	100,0	100,0	100,0	100,0	100,0

## Rozkład sezonowy zachorowań

Miesiąc	Wg daty zachorowania		Wg daty rejestracji	
	Liczba	%	Liczba	%
I	16	16,3	14	13,2
II	16	16,3	15	14,2
III	12	12,2	10	9,4
IV	3	3,1	14	13,2
V	7	7,1	7	6,6
VI	6	6,1	3	2,8
VII	6	6,1	7	6,6
VIII	8	8,2	6	5,7
IX	3	3,1	7	6,6
X	6	6,1	6	5,7
XI	9	9,2	8	7,5
XII	6	6,1	9	8,5
Ogółem	98	100,0	106	100,0

Liczba zachorowań i zapadalność (na 100 tys.) wg środowiska i liczby ludności w miastach

Środowisko	Liczba	Zapad.
MIASTO	58	0,24
Miasto < 20 tys.	17	0,35
Miasto 20-49 tys.	8	0,19
Miasto 50-99 tys.	8	0,24
Miasto ≥ 100 tys.	25	0,22
WIEŚ	48	0,33
OGÓŁEM	106	0,27

**ZAPALENIE OPON MÓZGOWYCH I/LUB MÓZGU: WYWOŁANE PRZEZ HAEMOPHILUS INFLUENZAE (G00.0; G04.2)**

Liczba zachorowań (w kwartałach i ogółem), zapadalność oraz liczba i procent hospitalizowanych wg województw

Województwo		Liczba zachorowań w kwartałach				Liczba zachorowań w roku	Zapadalność na 100 tys.	Hospitalizacja	
		I	II	III	IV			Liczba	%
POLSKA	2000 r.	29	17	16	23	85	0,22	85	100,0
	2001 r.	14	20	16	25	75	0,19	75	100,0
1. Dolnośląskie		1	1	1	-	3	0,10	3	100,0
2. Kujawsko-Pomorskie		-	1	2	1	4	0,19	4	100,0
3. Lubelskie		2	1	1	3	7	0,31	7	100,0
4. Lubuskie		-	1	-	-	1	0,10	1	100,0
5. Łódzkie		1	2	2	-	5	0,19	5	100,0
6. Małopolskie		1	2	2	2	7	0,22	7	100,0
7. Mazowieckie		2	1	1	2	6	0,12	6	100,0
8. Opolskie		-	-	-	-	-	-	x	x
9. Podkarpackie		1	-	2	3	6	0,28	6	100,0
10. Podlaskie		1	-	-	2	3	0,25	3	100,0
11. Pomorskie		-	1	1	2	4	0,18	4	100,0
12. Śląskie		3	3	2	5	13	0,27	13	100,0
13. Świętokrzyskie		-	-	1	2	3	0,23	3	100,0
14. Warmińsko-Mazurskie		1	1	-	-	2	0,14	2	100,0
15. Wielkopolskie		-	3	1	3	7	0,21	7	100,0
16. Zachodniopomorskie		1	3	-	-	4	0,23	4	100,0

Liczba zachorowań wg wieku, płci i środowiska

Grupy wieku	Miasto			Wieś			Ogółem		
	Mężczyźni	Kobiety	Ogółem	Mężczyźni	Kobiety	Ogółem	Mężczyźni	Kobiety	Ogółem
0-4	15	14	29	6	13	19	21	27	48
0	10	5	15	1	3	4	11	8	19
1	3	2	5	1	6	7	4	8	12
2	2	2	4	2	2	4	4	4	8
3	-	3	3	2	1	3	2	4	6
4	-	2	2	-	1	1	-	3	3
5-9	5	3	8	1	1	2	6	4	10
5	2	2	4	-	1	1	2	3	5
6	-	-	-	-	-	-	-	-	-
7	1	1	2	-	-	-	1	1	2
8	-	-	-	-	-	-	-	-	-
9	2	-	2	1	-	1	3	-	3
10-14	-	2	2	-	-	-	-	2	2
15-19	1	-	1	1	2	3	2	2	4
20-24	1	1	2	-	-	-	1	1	2
25-29	-	-	-	-	-	-	-	-	-
30-34	1	1	2	-	-	-	1	1	2
35-39	-	1	1	-	-	-	-	1	1
40-44	1	1	2	2	-	2	3	1	4
45-49	-	-	-	-	-	-	-	-	-
50-54	1	-	1	-	-	-	1	-	1
55-59	-	-	-	-	1	1	-	1	1
60-64	-	-	-	-	-	-	-	-	-
65-74	-	-	-	-	-	-	-	-	-
75+	-	-	-	-	-	-	-	-	-
Ogółem	25	23	48	10	17	27	35	40	75





**ZAPALENIE OPON MÓZGOWYCH I/LUB MÓZGU: WYWOŁANE PRZEZ HAEMOPHILUS INFLUENZAE (G00.0; G04.2) - cd**

Rozkład sezonowy zachorowań

Miesiąc	Wg daty zachorowania		Wg daty rejestracji	
	Liczba	%	Liczba	%
I	7	9,6	3	4,0
II	6	8,2	4	5,3
III	5	6,8	7	9,3
IV	7	9,6	6	8,0
V	6	8,2	8	10,7
VI	7	9,6	6	8,0
VII	6	8,2	6	8,0
VIII	4	5,5	6	8,0
IX	7	9,6	4	5,3
X	11	15,1	9	12,0
XI	4	5,5	8	10,7
XII	3	4,1	8	10,7
Ogółem	73	100,0	75	100,0

Liczba zachorowań i zapadalność (na 100 tys.) wg środowiska i liczby ludności w miastach

Środowisko	Liczba	Zapad.
MIASTO	48	0,20
Miasto < 20 tys.	11	0,23
Miasto 20-49 tys.	7	0,17
Miasto 50-99 tys.	9	0,27
Miasto ≥ 100 tys.	21	0,18
WIEŚ	27	0,18
OGÓŁEM	75	0,19

**ZAPALENIE OPON MÓZGOWYCH I/LUB MÓZGU: INNE BAKTERYJNE, OKREŚLONE I NIE OKREŚLONE (G00; G04.2)**

Liczba zachorowań (w kwartałach i ogółem), zapadalność oraz liczba i procent hospitalizowanych wg województw

Województwo		Liczba zachorowań w kwartałach				Liczba zachorowań w roku	Zapadalność na 100 tys.	Hospitalizacja	
		I	II	III	IV			Liczba	%
POLSKA	2000 r.	200	196	192	199	787	2,04	787	100,0
	2001 r.	195	170	170	240	775	2,01	774	99,9
1. Dolnośląskie		17	13	17	12	59	1,99	59	100,0
2. Kujawsko-Pomorskie		7	12	7	15	41	1,95	41	100,0
3. Lubelskie		4	7	6	9	26	1,17	26	100,0
4. Lubuskie		8	5	4	13	30	2,93	30	100,0
5. Łódzkie		9	7	13	16	45	1,71	45	100,0
6. Małopolskie		21	15	17	26	79	2,44	79	100,0
7. Mazowieckie		28	15	12	24	79	1,56	79	100,0
8. Opolskie		3	4	3	4	14	1,29	14	100,0
9. Podkarpackie		12	6	13	20	51	2,39	51	100,0
10. Podlaskie		14	7	10	20	51	4,18	51	100,0
11. Pomorskie		13	10	9	5	37	1,68	37	100,0
12. Śląskie		22	22	23	29	96	1,98	95	99,0
13. Świętokrzyskie		6	17	13	21	57	4,31	57	100,0
14. Warmińsko-Mazurskie		9	11	8	8	36	2,45	36	100,0
15. Wielkopolskie		17	9	7	11	44	1,31	44	100,0
16. Zachodniopomorskie		5	10	8	7	30	1,73	30	100,0

## ZAPALENIE OPON MÓZGOWYCH I/LUB MÓZGU: INNE BAKTERYJNE, OKREŚLONE I NIE OKREŚLONE (G00; G04.2) - cd

Liczba zachorowań wg wieku, płci i środowiska

Grupy wieku	Miasto			Wieś			Ogółem		
	Mężczyźni	Kobiety	Ogółem	Mężczyźni	Kobiety	Ogółem	Mężczyźni	Kobiety	Ogółem
0-4	54	27	81	65	47	112	119	74	193
0	31	14	45	40	28	68	71	42	113
1	5	5	10	13	9	22	18	14	32
2	4	4	8	7	3	10	11	7	18
3	3	3	6	2	4	6	5	7	12
4	11	1	12	3	3	6	14	4	18
5-9	18	19	37	19	9	28	37	28	65
5	5	2	7	1	1	2	6	3	9
6	1	4	5	3	4	7	4	8	12
7	3	4	7	4	2	6	7	6	13
8	3	5	8	6	-	6	9	5	14
9	6	4	10	5	2	7	11	6	17
10-14	17	4	21	13	4	17	30	8	38
15-19	14	8	22	22	10	32	36	18	54
20-24	9	7	16	12	3	15	21	10	31
25-29	9	7	16	12	4	16	21	11	32
30-34	11	2	13	12	1	13	23	3	26
35-39	12	7	19	6	6	12	18	13	31
40-44	15	10	25	15	7	22	30	17	47
45-49	32	14	46	25	3	28	57	17	74
50-54	19	9	28	7	5	12	26	14	40
55-59	8	4	12	8	4	12	16	8	24
60-64	18	8	26	5	4	9	23	12	35
65-74	14	17	31	19	6	25	33	23	56
75+	7	11	18	7	4	11	14	15	29
Ogółem	257	154	411	247	117	364	504	271	775

Zapadalność (na 100 tys.) wg wieku, płci i środowiska

Grupy wieku	Miasto			Wieś			Ogółem		
	Mężczyźni	Kobiety	Ogółem	Mężczyźni	Kobiety	Ogółem	Mężczyźni	Kobiety	Ogółem
0-4	9,80	5,21	7,58	14,33	10,94	12,68	11,85	7,81	9,89
0	28,97	13,94	21,70	46,69	34,52	40,77	36,85	23,14	30,20
1	4,67	4,97	4,81	14,97	10,90	12,99	9,28	7,64	8,48
2	3,68	3,91	3,80	7,81	3,53	5,73	5,55	3,74	4,67
3	2,68	2,84	2,76	2,13	4,51	3,29	2,43	3,60	3,00
4	9,47	0,91	5,32	3,07	3,25	3,16	6,55	1,98	4,33
5-9	2,72	3,02	2,86	3,44	1,71	2,60	3,05	2,42	2,74
5	4,20	1,78	3,02	1,01	1,07	1,03	2,75	1,45	2,12
6	0,79	3,34	2,04	2,87	4,01	3,43	1,74	3,65	2,67
7	2,24	3,14	2,68	3,59	1,88	2,75	2,85	2,56	2,71
8	2,17	3,81	2,97	5,20	-	2,66	3,55	2,07	2,83
9	4,11	2,88	3,51	4,14	1,74	2,96	4,12	2,36	3,27
10-14	2,05	0,51	1,30	2,09	0,68	1,40	2,07	0,58	1,34
15-19	1,34	0,79	1,07	3,35	1,60	2,50	2,11	1,10	1,62
20-24	0,87	0,69	0,78	1,98	0,54	1,29	1,28	0,63	0,96
25-29	1,00	0,78	0,89	2,09	0,75	1,45	1,42	0,77	1,10
30-34	1,49	0,27	0,87	2,33	0,22	1,34	1,83	0,25	1,06
35-39	1,59	0,88	1,22	1,14	1,30	1,22	1,40	1,03	1,22
40-44	1,58	0,97	1,26	2,56	1,38	2,02	1,95	1,11	1,53
45-49	3,17	1,25	2,16	4,62	0,63	2,76	3,67	1,07	2,35
50-54	2,18	0,93	1,52	1,61	1,21	1,41	1,99	1,01	1,49
55-59	1,56	0,67	1,08	3,03	1,41	2,19	2,06	0,91	1,45
60-64	3,81	1,34	2,43	1,77	1,23	1,48	3,05	1,30	2,08
65-74	1,90	1,59	1,72	3,80	0,87	2,10	2,66	1,31	1,87
75+	2,18	1,59	1,78	2,64	0,78	1,41	2,39	1,25	1,62
Ogółem	2,26	1,23	1,72	3,35	1,58	2,47	2,69	1,36	2,01

## ZAPALENIE OPON MÓZGOWYCH I/LUB MÓZGU: INNE BAKTERYJNE, OKREŚLONE I NIE OKREŚLONE (G00; G04.2) - cd

Podział procentowy wg wieku, płci i środowiska

Grupy wieku	Miasto			Wieś			Ogółem		
	Mężczyźni	Kobiety	Ogółem	Mężczyźni	Kobiety	Ogółem	Mężczyźni	Kobiety	Ogółem
0-4	21,0	17,5	19,7	26,3	40,2	30,8	23,6	27,3	24,9
0	12,1	9,1	10,9	16,2	23,9	18,7	14,1	15,5	14,6
1	1,9	3,2	2,4	5,3	7,7	6,0	3,6	5,2	4,1
2	1,6	2,6	1,9	2,8	2,6	2,7	2,2	2,6	2,3
3	1,2	1,9	1,5	0,8	3,4	1,6	1,0	2,6	1,5
4	4,3	0,6	2,9	1,2	2,6	1,6	2,8	1,5	2,3
5-9	7,0	12,3	9,0	7,7	7,7	7,7	7,3	10,3	8,4
5	1,9	1,3	1,7	0,4	0,9	0,5	1,2	1,1	1,2
6	0,4	2,6	1,2	1,2	3,4	1,9	0,8	3,0	1,5
7	1,2	2,6	1,7	1,6	1,7	1,6	1,4	2,2	1,7
8	1,2	3,2	1,9	2,4	-	1,6	1,8	1,8	1,8
9	2,3	2,6	2,4	2,0	1,7	1,9	2,2	2,2	2,2
10-14	6,6	2,6	5,1	5,3	3,4	4,7	6,0	3,0	4,9
15-19	5,4	5,2	5,4	8,9	8,5	8,8	7,1	6,6	7,0
20-24	3,5	4,5	3,9	4,9	2,6	4,1	4,2	3,7	4,0
25-29	3,5	4,5	3,9	4,9	3,4	4,4	4,2	4,1	4,1
30-34	4,3	1,3	3,2	4,9	0,9	3,6	4,6	1,1	3,4
35-39	4,7	4,5	4,6	2,4	5,1	3,3	3,6	4,8	4,0
40-44	5,8	6,5	6,1	6,1	6,0	6,0	6,0	6,3	6,1
45-49	12,5	9,1	11,2	10,1	2,6	7,7	11,3	6,3	9,5
50-54	7,4	5,8	6,8	2,8	4,3	3,3	5,2	5,2	5,2
55-59	3,1	2,6	2,9	3,2	3,4	3,3	3,2	3,0	3,1
60-64	7,0	5,2	6,3	2,0	3,4	2,5	4,6	4,4	4,5
65-74	5,4	11,0	7,5	7,7	5,1	6,9	6,5	8,5	7,2
75+	2,7	7,1	4,4	2,8	3,4	3,0	2,8	5,5	3,7
Ogółem	100,0	100,0	100,0	100,0	100,0	100,0	100,0	100,0	100,0

## Rozkład sezonowy zachorowań

Miesiąc	Wg daty zachorowania		Wg daty rejestracji	
	Liczba	%	Liczba	%
I	84	11,6	67	8,6
II	62	8,6	69	8,9
III	57	7,9	59	7,6
IV	61	8,4	52	6,7
V	64	8,9	69	8,9
VI	49	6,8	49	6,3
VII	56	7,7	69	8,9
VIII	66	9,1	40	5,2
IX	73	10,1	61	7,9
X	80	11,1	93	12,0
XI	49	6,8	83	10,7
XII	22	3,0	64	8,3
Ogółem	723	100,0	775	100,0

Liczba zachorowań i zapadalność (na 100 tys.) wg środowiska i liczby ludności w miastach

Środowisko	Liczba	Zapad.
MIASTO	411	1,72
Miasto < 20 tys.	88	1,81
Miasto 20-49 tys.	73	1,73
Miasto 50-99 tys.	58	1,73
Miasto ≥ 100 tys.	192	1,68
WIEŚ	364	2,47
OGÓŁEM	775	2,01

**RÓŻA: OGÓŁEM (A46; 086.8)**

Liczba zachorowań (w kwartałach i ogółem), zapadalność oraz liczba i procent hospitalizowanych wg województw

Województwo		Liczba zachorowań w kwartałach				Liczba zachorowań w roku	Zapadalność na 100 tys.	Hospitalizacja	
		I	II	III	IV			Liczba	%
POLSKA	2000 r.	689	935	1152	906	3682	9,5	3066	83,3
	2001 r.	692	940	1208	797	3637	9,4	2970	81,7
1. Dolnośląskie		26	39	48	43	156	5,3	130	83,3
2. Kujawsko-Pomorskie		47	77	121	66	311	14,8	273	87,8
3. Lubelskie		20	29	53	23	125	5,6	100	80,0
4. Lubuskie		14	21	32	14	81	7,9	72	88,9
5. Łódzkie		110	139	154	116	519	19,7	430	82,9
6. Małopolskie		54	76	109	77	316	9,8	247	78,2
7. Mazowieckie		107	155	136	101	499	9,8	456	91,4
8. Opolskie		11	19	28	24	82	7,6	50	61,0
9. Podkarpackie		42	43	72	54	211	9,9	136	64,5
10. Podlaskie		19	19	14	17	69	5,7	57	82,6
11. Pomorskie		52	67	105	42	266	12,1	246	92,5
12. Śląskie		40	60	88	88	276	5,7	216	78,3
13. Świętokrzyskie		24	44	60	34	162	12,3	128	79,0
14. Warmińsko-Mazurskie		23	37	58	30	148	10,1	119	80,4
15. Wielkopolskie		59	61	86	44	250	7,4	174	69,6
16. Zachodniopomorskie		44	54	44	24	166	9,6	136	81,9

**CHOROBA Z LYME /KRĘTKOWICA KLESZCZOWA/ (A69.2)**

Liczba zachorowań (w kwartałach i ogółem), zapadalność oraz liczba i procent hospitalizowanych wg województw \*

Województwo		Liczba zachorowań w kwartałach				Liczba zachorowań w roku	Zapadalność na 100 tys.	Hospitalizacja	
		I	II	III	IV			Liczba	%
POLSKA	2000 r.	112	163	640	935	1850	4,79	970	52,4
	2001 r.	403	296	769	1005	2473	6,40	1245	50,3
1. Dolnośląskie		18	21	63	62	164	5,52	134	81,7
2. Kujawsko-Pomorskie		7	6	20	26	59	2,81	40	67,8
3. Lubelskie		7	14	63	29	113	5,07	72	63,7
4. Lubuskie		5	3	26	36	70	6,83	14	20,0
5. Łódzkie		22	11	13	32	78	2,96	56	71,8
6. Małopolskie		48	18	73	90	229	7,07	54	23,6
7. Mazowieckie		18	9	50	49	126	2,48	67	53,2
8. Opolskie		11	17	29	21	78	7,20	70	89,7
9. Podkarpackie		47	28	81	70	226	10,61	119	52,7
10. Podlaskie		85	74	123	177	459	37,60	253	55,1
11. Pomorskie		6	3	6	13	28	1,27	19	67,9
12. Śląskie		49	25	63	82	219	4,52	101	46,1
13. Świętokrzyskie		7	7	22	48	84	6,36	33	39,3
14. Warmińsko-Mazurskie		38	39	67	128	272	18,52	68	25,0
15. Wielkopolskie		10	9	46	97	162	4,82	78	48,1
16. Zachodniopomorskie		25	12	24	45	106	6,11	67	63,2

\* rejestracja niepełna

**CHOROBA JAKOBA-CREUTZFELDTA (A81.0)**

Liczba zachorowań (w kwartałach i ogółem), zapadalność oraz liczba i procent hospitalizowanych wg województw \*

Województwo	Liczba zachorowań w kwartałach				Liczba zachorowań w roku	Zapadalność na 100 tys.	Hospitalizacja		
	I	II	III	IV			Liczba	%	
POLSKA	2000 r.	-	1	1	1	3	0,008	3	100,0
	2001 r.	1	2	2	2	7	0,018	7	100,0
1. Dolnośląskie	-	-	-	-	-	-	-	x	x
2. Kujawsko-Pomorskie	-	-	-	-	-	-	-	x	x
3. Lubelskie	-	-	1	-	1	0,045	1	100,0	
4. Lubuskie	-	-	-	-	-	-	-	x	x
5. Łódzkie	-	1	-	-	1	0,038	1	100,0	
6. Małopolskie	-	1	-	1	2	0,062	2	100,0	
7. Mazowieckie	-	-	1	-	1	0,020	1	100,0	
8. Opolskie	1	-	-	-	1	0,092	1	100,0	
9. Podkarpackie	-	-	-	1	1	0,047	1	100,0	
10. Podlaskie	-	-	-	-	-	-	-	x	x
11. Pomorskie	-	-	-	-	-	-	-	x	x
12. Śląskie	-	-	-	-	-	-	-	x	x
13. Świętokrzyskie	-	-	-	-	-	-	-	x	x
14. Warmińsko-Mazurskie	-	-	-	-	-	-	-	x	x
15. Wielkopolskie	-	-	-	-	-	-	-	x	x
16. Zachodniopomorskie	-	-	-	-	-	-	-	x	x

\* rejestracja niepełna

**POKĄSANIĘ OSÓB PRZEZ ZWIERZĘTA PODEJRZANE O WŚCIEKLIŻNĘ LUB ZANIECZYSZCZENIE ŚLINĄ TYCH ZWIERZĄT, PO KTÓRYCH PODJĘTO SZCZEPIONIA PRZECIW WŚCIEKLIŻNIE**

Liczba (w kwartałach i ogółem), zapadalność oraz liczba i procent hospitalizowanych wg województw

Województwo	Liczba w kwartałach				Liczba w roku	Zapadalność na 100 tys.	Hospitalizacja		
	I	II	III	IV			Liczba	%	
POLSKA	2000 r.	1517	2240	2479	3678	9914	25,7	261	2,63
	2001 r.	2573	3140	3289	2380	11382	29,5	302	2,65
1. Dolnośląskie	45	97	90	69	301	10,1	20	6,64	
2. Kujawsko-Pomorskie	148	231	242	127	748	35,6	27	3,61	
3. Lubelskie	206	246	218	183	853	38,2	23	2,70	
4. Lubuskie	18	47	43	29	137	13,4	4	2,92	
5. Łódzkie	88	97	129	81	395	15,0	20	5,06	
6. Małopolskie	373	312	286	212	1183	36,5	21	1,78	
7. Mazowieckie	309	338	302	224	1173	23,1	16	1,36	
8. Opolskie	12	22	15	16	65	6,0	7	10,77	
9. Podkarpackie	254	298	347	324	1223	57,4	20	1,64	
10. Podlaskie	127	124	239	112	602	49,3	28	4,65	
11. Pomorskie	101	144	149	114	508	23,1	11	2,17	
12. Śląskie	163	238	280	152	833	17,2	3	0,36	
13. Świętokrzyskie	99	102	90	57	348	26,3	6	1,72	
14. Warmińsko-Mazurskie	409	459	361	255	1484	101,0	52	3,50	
15. Wielkopolskie	132	268	338	301	1039	30,9	30	2,89	
16. Zachodniopomorskie	89	117	160	124	490	28,2	14	2,86	



## ODRA (B05) - cd

Liczba zachorowań wg wieku, płci i środowiska

Grupy wieku	Miasto			Wieś			Ogółem		
	Mężczyźni	Kobiety	Ogółem	Mężczyźni	Kobiety	Ogółem	Mężczyźni	Kobiety	Ogółem
0-4	11	10	21	6	2	8	17	12	29
0	1	2	3	-	-	-	1	2	3
1	4	6	10	3	1	4	7	7	14
2	4	1	5	-	-	-	4	1	5
3	-	1	1	-	-	-	-	1	1
4	2	-	2	3	1	4	5	1	6
5-9	12	7	19	4	5	9	16	12	28
5	2	-	2	-	-	-	2	-	2
6	1	1	2	-	1	1	1	2	3
7	4	3	7	1	3	4	5	6	11
8	2	1	3	1	1	2	3	2	5
9	3	2	5	2	-	2	5	2	7
10-14	9	1	10	6	3	9	15	4	19
15-19	4	3	7	5	1	6	9	4	13
20-24	7	4	11	9	1	10	16	5	21
25-29	5	6	11	2	-	2	7	6	13
30-34	2	1	3	1	-	1	3	1	4
35-39	3	-	3	-	-	-	3	-	3
40-44	1	1	2	-	-	-	1	1	2
45-49	-	-	-	-	-	-	-	-	-
50-54	-	-	-	-	-	-	-	-	-
55-59	-	-	-	-	-	-	-	-	-
60-64	-	-	-	-	-	-	-	-	-
65-74	-	1	1	-	-	-	-	1	1
75+	-	-	-	-	-	-	-	-	-
Ogółem	54	34	88	33	12	45	87	46	133

Zapadalność (na 100 tys.) wg wieku, płci i środowiska

Grupy wieku	Miasto			Wieś			Ogółem		
	Mężczyźni	Kobiety	Ogółem	Mężczyźni	Kobiety	Ogółem	Mężczyźni	Kobiety	Ogółem
0-4	2,00	1,93	1,96	1,32	0,47	0,91	1,69	1,27	1,49
0	0,93	1,99	1,45	-	-	-	0,52	1,10	0,80
1	3,74	5,96	4,81	3,45	1,21	2,36	3,61	3,82	3,71
2	3,68	0,98	2,37	-	-	-	2,02	0,53	1,30
3	-	0,95	0,46	-	-	-	-	0,51	0,25
4	1,72	-	0,89	3,07	1,08	2,11	2,34	0,50	1,44
5-9	1,81	1,11	1,47	0,73	0,95	0,84	1,32	1,04	1,18
5	1,68	-	0,86	-	-	-	0,92	-	0,47
6	0,79	0,84	0,81	-	1,00	0,49	0,43	0,91	0,67
7	2,99	2,35	2,68	0,90	2,82	1,84	2,04	2,56	2,30
8	1,45	0,76	1,11	0,87	0,91	0,89	1,18	0,83	1,01
9	2,06	1,44	1,76	1,65	-	0,85	1,87	0,79	1,34
10-14	1,09	0,13	0,62	0,97	0,51	0,74	1,03	0,29	0,67
15-19	0,38	0,30	0,34	0,76	0,16	0,47	0,53	0,24	0,39
20-24	0,68	0,39	0,54	1,49	0,18	0,86	0,98	0,32	0,65
25-29	0,55	0,67	0,61	0,35	-	0,18	0,47	0,42	0,45
30-34	0,27	0,13	0,20	0,19	-	0,10	0,24	0,08	0,16
35-39	0,40	-	0,19	-	-	-	0,23	-	0,12
40-44	0,11	0,10	0,10	-	-	-	0,07	0,07	0,07
45-49	-	-	-	-	-	-	-	-	-
50-54	-	-	-	-	-	-	-	-	-
55-59	-	-	-	-	-	-	-	-	-
60-64	-	-	-	-	-	-	-	-	-
65-74	-	0,09	0,06	-	-	-	-	0,06	0,03
75+	-	-	-	-	-	-	-	-	-
Ogółem	0,47	0,27	0,37	0,45	0,16	0,30	0,46	0,23	0,34



## ODRA (B05) - cd

Podział procentowy wg wieku, płci i środowiska

Grupy wieku	Miasto			Wieś			Ogółem		
	Mężczyźni	Kobiety	Ogółem	Mężczyźni	Kobiety	Ogółem	Mężczyźni	Kobiety	Ogółem
0-4	20,4	29,4	23,9	18,2	16,7	17,8	19,5	26,1	21,8
0	1,9	5,9	3,4	-	-	-	1,1	4,3	2,3
1	7,4	17,6	11,4	9,1	8,3	8,9	8,0	15,2	10,5
2	7,4	2,9	5,7	-	-	-	4,6	2,2	3,8
3	-	2,9	1,1	-	-	-	-	2,2	0,8
4	3,7	-	2,3	9,1	8,3	8,9	5,7	2,2	4,5
5-9	22,2	20,6	21,6	12,1	41,7	20,0	18,4	26,1	21,1
5	3,7	-	2,3	-	-	-	2,3	-	1,5
6	1,9	2,9	2,3	-	8,3	2,2	1,1	4,3	2,3
7	7,4	8,8	8,0	3,0	25,0	8,9	5,7	13,0	8,3
8	3,7	2,9	3,4	3,0	8,3	4,4	3,4	4,3	3,8
9	5,6	5,9	5,7	6,1	-	4,4	5,7	4,3	5,3
10-14	16,7	2,9	11,4	18,2	25,0	20,0	17,2	8,7	14,3
15-19	7,4	8,8	8,0	15,2	8,3	13,3	10,3	8,7	9,8
20-24	13,0	11,8	12,5	27,3	8,3	22,2	18,4	10,9	15,8
25-29	9,3	17,6	12,5	6,1	-	4,4	8,0	13,0	9,8
30-34	3,7	2,9	3,4	3,0	-	2,2	3,4	2,2	3,0
35-39	5,6	-	3,4	-	-	-	3,4	-	2,3
40-44	1,9	2,9	2,3	-	-	-	1,1	2,2	1,5
45-49	-	-	-	-	-	-	-	-	-
50-54	-	-	-	-	-	-	-	-	-
55-59	-	-	-	-	-	-	-	-	-
60-64	-	-	-	-	-	-	-	-	-
65-74	-	2,9	1,1	-	-	-	-	2,2	0,8
75+	-	-	-	-	-	-	-	-	-
Ogółem	100,0	100,0	100,0	100,0	100,0	100,0	100,0	100,0	100,0

## Rozkład sezonowy zachorowań

Miesiąc	Wg daty zachorowania		Wg daty rejestracji	
	Liczba	%	Liczba	%
I	9	6,9	7	5,3
II	29	22,3	10	7,5
III	29	22,3	29	21,8
IV	13	10,0	20	15,0
V	11	8,5	11	8,3
VI	20	15,4	16	12,0
VII	5	3,8	8	6,0
VIII	1	0,8	16	12,0
IX	3	2,3	4	3,0
X	6	4,6	4	3,0
XI	4	3,1	6	4,5
XII	-	-	2	1,5
Ogółem	130	100,0	133	100,0

Liczba zachorowań i zapadalność (na 100 tys.) wg środowiska i liczby ludności w miastach

Środowisko	Liczba	Zapad.
MIASTO	88	0,37
Miasto < 20 tys.	5	0,10
Miasto 20-49 tys.	6	0,14
Miasto 50-99 tys.	11	0,33
Miasto ≥ 100 tys.	66	0,58
WIEŚ	45	0,30
OGÓŁEM	133	0,34

**ODRA (B05) - cd**

Liczba zachorowań osób szczepionych i nie szczepionych wg wieku

Grupy wieku	Nie szczepieni	Szczepieni			Brak danych o szczepieniu	Ogółem
		jedna dawka	dwie dawki	razem		
0-4	18	11	-	11	-	29
0	3	-	-	-	-	3
1	10	4	-	4	-	14
2	4	1	-	1	-	5
3	-	1	-	1	-	1
4	1	5	-	5	-	6
5-9	11	3	13	16	1	28
5	1	1	-	1	-	2
6	1	1	1	2	-	3
7	4	-	7	7	-	11
8	2	-	3	3	-	5
9	3	1	2	3	1	7
10-14	2	4	13	17	-	19
15-19	4	3	6	9	-	13
20+	25	8	-	8	11	44
Ogółem	60	29	32	61	12	133

**RÓŻYCZKA: OGÓŁEM (B06; P35.0)**

Liczba zachorowań (w kwartałach i ogółem), zapadalność oraz liczba i procent hospitalizowanych wg województw

Województwo		Liczba zachorowań w kwartałach				Liczba zachorowań w roku	Zapadalność na 100 tys.	Hospitalizacja	
		I	II	III	IV			Liczba	%
POLSKA	2000 r.	12204	23580	6327	4070	46181	119,5	146	0,32
	2001 r.	20722	47556	12948	3193	84419	218,5	277	0,33
1.	Dolnośląskie	3065	7274	1587	265	12191	410,3	32	0,26
2.	Kujawsko-Pomorskie	4037	8073	1442	208	13760	655,2	49	0,36
3.	Lubelskie	1075	1595	629	62	3361	150,7	21	0,62
4.	Lubuskie	521	1686	417	118	2742	267,7	14	0,51
5.	Łódzkie	481	2172	817	220	3690	139,9	22	0,60
6.	Małopolskie	1318	2825	892	268	5303	163,8	28	0,53
7.	Mazowieckie	743	2034	522	240	3539	69,7	15	0,42
8.	Opolskie	568	1659	468	79	2774	256,2	2	0,07
9.	Podkarpackie	290	1032	363	190	1875	88,0	9	0,48
10.	Podlaskie	123	297	106	85	611	50,1	8	1,31
11.	Pomorskie	449	1579	647	209	2884	131,0	13	0,45
12.	Śląskie	4239	7069	1825	442	13575	280,5	29	0,21
13.	Świętokrzyskie	439	1064	374	108	1985	150,2	3	0,15
14.	Warmińsko-Mazurskie	366	885	210	20	1481	100,8	7	0,47
15.	Wielkopolskie	2449	6389	2017	551	11406	339,1	15	0,13
16.	Zachodniopomorskie	559	1923	632	128	3242	186,9	10	0,31

## RÓŻYCZKA: OGÓŁEM (B06; P35.0) - cd

Liczba zachorowań wg wieku, płci i środowiska

Grupy wieku	Miasto			Wieś			Ogółem		
	Mężczyźni	Kobiety	Ogółem	Mężczyźni	Kobiety	Ogółem	Mężczyźni	Kobiety	Ogółem
0-4	4152	4108	8260	2048	2099	4147	6200	6207	12407
0	369	365	734	243	222	465	612	587	1199
1	654	619	1273	358	371	729	1012	990	2002
2	622	664	1286	380	374	754	1002	1038	2040
3	982	1009	1991	445	479	924	1427	1488	2915
4	1525	1451	2976	622	653	1275	2147	2104	4251
5-9	13808	13839	27647	7632	8058	15690	21440	21897	43337
5	1933	2034	3967	806	890	1696	2739	2924	5663
6	2940	2983	5923	1383	1488	2871	4323	4471	8794
7	3482	3482	6964	1840	1912	3752	5322	5394	10716
8	2943	2929	5872	1915	1942	3857	4858	4871	9729
9	2510	2411	4921	1688	1826	3514	4198	4237	8435
10-14	7373	4829	12202	5856	3626	9482	13229	8455	21684
15-19	2074	189	2263	1770	152	1922	3844	341	4185
20-24	331	100	431	269	78	347	600	178	778
25-29	135	258	393	126	181	307	261	439	700
30-34	91	252	343	81	220	301	172	472	644
35-39	47	149	196	43	116	159	90	265	355
40-44	28	57	85	31	49	80	59	106	165
45-49	12	31	43	13	20	33	25	51	76
50-54	5	16	21	8	10	18	13	26	39
55-59	5	6	11	1	6	7	6	12	18
60-64	3	4	7	1	3	4	4	7	11
65-74	3	6	9	2	1	3	5	7	12
75+	2	3	5	2	1	3	4	4	8
Ogółem	28069	23847	51916	17883	14620	32503	45952	38467	84419

Zapadalność (na 100 tys.) wg wieku, płci i środowiska

Grupy wieku	Miasto			Wieś			Ogółem		
	Mężczyźni	Kobiety	Ogółem	Mężczyźni	Kobiety	Ogółem	Mężczyźni	Kobiety	Ogółem
0-4	753,8	792,5	772,6	451,4	488,7	469,5	617,2	654,8	635,5
0	344,8	363,5	353,9	283,6	273,7	278,8	317,6	323,4	320,4
1	610,9	614,8	612,8	412,1	449,4	430,3	521,9	540,3	530,8
2	572,9	649,5	610,0	423,9	440,5	432,0	505,5	554,7	529,4
3	876,2	956,8	915,3	474,2	539,7	506,0	693,0	766,2	728,5
4	1313,5	1324,1	1318,7	636,7	708,2	671,4	1004,3	1042,7	1022,9
5-9	2082,9	2197,8	2138,9	1383,4	1533,3	1456,5	1765,2	1895,5	1828,7
5	1625,0	1807,3	1713,7	810,9	948,2	877,6	1254,4	1416,7	1333,2
6	2335,3	2492,6	2412,0	1322,5	1491,0	1404,8	1875,7	2037,2	1954,5
7	2598,9	2732,1	2663,8	1652,1	1795,6	1722,2	2169,1	2305,8	2235,8
8	2129,3	2230,1	2178,4	1659,1	1762,0	1709,3	1915,3	2016,5	1964,7
9	1720,7	1738,7	1729,5	1396,0	1585,2	1488,3	1573,5	1669,1	1620,1
10-14	890,4	613,5	755,5	942,0	614,1	782,3	912,5	613,8	767,0
15-19	198,4	18,7	109,9	269,3	24,4	150,0	225,8	20,8	125,3
20-24	32,1	9,8	21,0	44,5	13,9	29,8	36,7	11,3	24,2
25-29	15,0	28,8	21,8	21,9	34,1	27,8	17,7	30,7	24,1
30-34	12,3	33,5	23,0	15,7	48,3	31,0	13,7	39,1	26,1
35-39	6,2	18,7	12,6	8,2	25,1	16,1	7,0	21,1	14,0
40-44	2,9	5,5	4,3	5,3	9,7	7,3	3,8	6,9	5,4
45-49	1,2	2,8	2,0	2,4	4,2	3,2	1,6	3,2	2,4
50-54	0,6	1,6	1,1	1,8	2,4	2,1	1,0	1,9	1,4
55-59	1,0	1,0	1,0	0,4	2,1	1,3	0,8	1,4	1,1
60-64	0,6	0,7	0,7	0,4	0,9	0,7	0,5	0,8	0,7
65-74	0,4	0,6	0,5	0,4	0,1	0,3	0,4	0,4	0,4
75+	0,6	0,4	0,5	0,8	0,2	0,4	0,7	0,3	0,4
Ogółem	246,4	191,0	217,4	242,4	197,9	220,1	244,8	193,6	218,5

## RÓŻYCZKA: OGÓŁEM (B06; P35.0) - cd

Podział procentowy wg wieku, płci i środowiska

Grupy wieku	Miasto			Wieś			Ogółem		
	Mężczyźni	Kobiety	Ogółem	Mężczyźni	Kobiety	Ogółem	Mężczyźni	Kobiety	Ogółem
0-4	14,8	17,2	15,9	11,5	14,4	12,8	13,5	16,1	14,7
0	1,3	1,5	1,4	1,4	1,5	1,4	1,3	1,5	1,4
1	2,3	2,6	2,5	2,0	2,5	2,2	2,2	2,6	2,4
2	2,2	2,8	2,5	2,1	2,6	2,3	2,2	2,7	2,4
3	3,5	4,2	3,8	2,5	3,3	2,8	3,1	3,9	3,5
4	5,4	6,1	5,7	3,5	4,5	3,9	4,7	5,5	5,0
5-9	49,2	58,0	53,3	42,7	55,1	48,3	46,7	56,9	51,3
5	6,9	8,5	7,6	4,5	6,1	5,2	6,0	7,6	6,7
6	10,5	12,5	11,4	7,7	10,2	8,8	9,4	11,6	10,4
7	12,4	14,6	13,4	10,3	13,1	11,5	11,6	14,0	12,7
8	10,5	12,3	11,3	10,7	13,3	11,9	10,6	12,7	11,5
9	8,9	10,1	9,5	9,4	12,5	10,8	9,1	11,0	10,0
10-14	26,3	20,2	23,5	32,7	24,8	29,2	28,8	22,0	25,7
15-19	7,4	0,8	4,4	9,9	1,0	5,9	8,4	0,9	5,0
20-24	1,2	0,4	0,8	1,5	0,5	1,1	1,3	0,5	0,9
25-29	0,5	1,1	0,8	0,7	1,2	0,9	0,6	1,1	0,8
30-34	0,3	1,1	0,7	0,5	1,5	0,9	0,4	1,2	0,8
35-39	0,2	0,6	0,4	0,2	0,8	0,5	0,2	0,7	0,4
40-44	0,1	0,2	0,2	0,2	0,3	0,2	0,1	0,3	0,2
45-49	0,0	0,1	0,1	0,1	0,1	0,1	0,1	0,1	0,1
50-54	0,0	0,1	0,0	0,0	0,1	0,1	0,0	0,1	0,0
55-59	0,0	0,0	0,0	0,0	0,0	0,0	0,0	0,0	0,0
60-64	0,0	0,0	0,0	0,0	0,0	0,0	0,0	0,0	0,0
65-74	0,0	0,0	0,0	0,0	0,0	0,0	0,0	0,0	0,0
75+	0,0	0,0	0,0	0,0	0,0	0,0	0,0	0,0	0,0
Ogółem	100,0	100,0	100,0	100,0	100,0	100,0	100,0	100,0	100,0

## Rozkład sezonowy zachorowań

Miesiąc	Wg daty zachorowania		Wg daty rejestracji	
	Liczba	%	Liczba	%
I	6048	7,2	5017	5,9
II	6284	7,5	6114	7,2
III	10963	13,0	9591	11,4
IV	15900	18,9	13956	16,5
V	18084	21,5	18459	21,9
VI	14893	17,7	15141	17,9
VII	7230	8,6	10180	12,1
VIII	1037	1,2	2237	2,6
IX	385	0,5	531	0,6
X	744	0,9	697	0,8
XI	1085	1,3	1000	1,2
XII	1626	1,9	1496	1,8
Ogółem	84279	100,0	84419	100,0

Liczba zachorowań i zapadalność (na 100 tys.) wg płci, środowiska i liczby ludności w miastach

Środowisko	Mężczyźni		Kobiety		Ogółem	
	Liczba	Zapad.	Liczba	Zapad.	Liczba	Zapad.
MIASTO	28069	246,4	23847	191,0	51916	217,4
Miasto < 20 tys.	7491	318,6	6333	252,4	13824	284,4
Miasto 20-49 tys.	6830	336,0	5668	258,8	12498	296,0
Miasto 50-99 tys.	4266	264,3	3733	214,1	7999	238,3
Miasto ≥ 100 tys.	9482	175,8	8113	134,3	17595	153,8
WIEŚ	17883	242,4	14620	197,9	32503	220,1
OGÓŁEM	45952	244,8	38467	193,6	84419	218,5

## WIRUSOWE ZAPALENIE WĄTROBY: OGÓŁEM (B15-B19)

Liczba zachorowań (w kwartałach i ogółem), zapadalność oraz liczba i procent hospitalizowanych wg województw

Województwo		Liczba zachorowań w kwartałach				Liczba zachorowań w roku	Zapadalność na 100 tys.	Hospitalizacja	
		I	II	III	IV			Liczba	%
POLSKA	2000 r.	1505	1326	1160	1369	5360	13,9	4946	92,3
	2001 r.	1195	1337	1210	1441	5183	13,4	4778	92,2
1.	Dolnośląskie	117	193	129	131	570	19,2	543	95,3
2.	Kujawsko-Pomorskie	103	114	118	109	444	21,1	444	100,0
3.	Lubelskie	51	72	41	55	219	9,8	215	98,2
4.	Lubuskie	47	51	36	71	205	20,0	177	86,3
5.	Łódzkie	107	137	120	141	505	19,1	504	99,8
6.	Małopolskie	90	60	49	71	270	8,3	260	96,3
7.	Mazowieckie	170	171	159	154	654	12,9	503	76,9
8.	Opolskie	32	26	54	32	144	13,3	144	100,0
9.	Podkarpackie	37	34	34	39	144	6,8	143	99,3
10.	Podlaskie	41	26	21	30	118	9,7	116	98,3
11.	Pomorskie	82	68	72	69	291	13,2	270	92,8
12.	Śląskie	142	137	118	128	525	10,8	521	99,2
13.	Świętokrzyskie	70	101	66	81	318	24,1	184	57,9
14.	Warmińsko-Mazurskie	19	22	18	41	100	6,8	99	99,0
15.	Wielkopolskie	59	94	143	242	538	16,0	519	96,5
16.	Zachodniopomorskie	28	31	32	47	138	8,0	136	98,6

Liczba zachorowań wg wieku, płci i środowiska

Grupy wieku	Miasto			Wieś			Ogółem		
	Mężczyźni	Kobiety	Ogółem	Mężczyźni	Kobiety	Ogółem	Mężczyźni	Kobiety	Ogółem
0-4	15	20	35	7	3	10	22	23	45
0	2	7	9	2	1	3	4	8	12
1	4	4	8	-	1	1	4	5	9
2	2	2	4	-	1	1	2	3	5
3	2	3	5	4	-	4	6	3	9
4	5	4	9	1	-	1	6	4	10
5-9	74	48	122	44	32	76	118	80	198
5	11	5	16	1	3	4	12	8	20
6	6	13	19	8	2	10	14	15	29
7	16	9	25	12	7	19	28	16	44
8	21	9	30	9	6	15	30	15	45
9	20	12	32	14	14	28	34	26	60
10-14	145	73	218	52	25	77	197	98	295
15-19	195	116	311	72	28	100	267	144	411
20-24	294	134	428	105	51	156	399	185	584
25-29	178	102	280	68	41	109	246	143	389
30-34	162	84	246	61	36	97	223	120	343
35-39	157	91	248	51	25	76	208	116	324
40-44	199	128	327	77	35	112	276	163	439
45-49	192	129	321	71	37	108	263	166	429
50-54	132	160	292	50	37	87	182	197	379
55-59	117	93	210	38	27	65	155	120	275
60-64	89	94	183	38	35	73	127	129	256
65-74	193	210	403	64	81	145	257	291	548
75+	62	119	181	43	44	87	105	163	268
Ogółem	2204	1601	3805	841	537	1378	3045	2138	5183



**WIRUSOWE ZAPALENIE WĄTROBY: OGÓŁEM (B15-B19) - cd**

Rozkład sezonowy zachorowań

Miesiąc	Wg daty zachorowania		Wg daty rejestracji	
	Liczba	%	Liczba	%
I	428	9,4	372	7,2
II	399	8,7	374	7,2
III	463	10,1	449	8,7
IV	384	8,4	450	8,7
V	392	8,6	454	8,8
VI	373	8,1	433	8,4
VII	378	8,3	420	8,1
VIII	407	8,9	365	7,0
IX	424	9,3	425	8,2
X	382	8,3	506	9,8
XI	357	7,8	442	8,5
XII	190	4,2	493	9,5
Ogółem	4577	100,0	5183	100,0

Liczba zachorowań i zapadalność (na 100 tys.) wg środowiska i liczby ludności w miastach

Środowisko	Liczba	Zapad.
MIASTO	3805	15,9
Miasto < 20 tys.	558	11,5
Miasto 20-49 tys.	564	13,4
Miasto 50-99 tys.	547	16,3
Miasto ≥ 100 tys.	2136	18,7
WIEŚ	1378	9,3
OGÓŁEM	5183	13,4

**WIRUSOWE ZAPALENIE WĄTROBY: TYPU A (B15)**

Liczba zachorowań (w kwartałach i ogółem), zapadalność oraz liczba i procent hospitalizowanych wg województw

Województwo		Liczba zachorowań w kwartałach				Liczba zachorowań w roku	Zapadalność na 100 tys.	Hospitalizacja	
		I	II	III	IV			Liczba	%
POLSKA	2000 r.	85	38	39	100	262	0,68	257	98,1
	2001 r.	87	137	224	290	738	1,91	730	98,9
1. Dolnośląskie		-	6	4	2	12	0,40	12	100,0
2. Kujawsko-Pomorskie		1	1	2	5	9	0,43	9	100,0
3. Lubelskie		7	16	4	8	35	1,57	35	100,0
4. Lubuskie		-	1	-	12	13	1,27	13	100,0
5. Łódzkie		4	20	25	33	82	3,11	81	98,8
6. Małopolskie		10	5	3	4	22	0,68	22	100,0
7. Mazowieckie		45	50	45	23	163	3,21	161	98,8
8. Opolskie		-	-	23	15	38	3,51	38	100,0
9. Podkarpackie		5	5	9	10	29	1,36	29	100,0
10. Podlaskie		1	2	1	3	7	0,57	7	100,0
11. Pomorskie		7	21	21	14	63	2,86	63	100,0
12. Śląskie		1	1	13	9	24	0,50	24	100,0
13. Świętokrzyskie		-	2	1	2	5	0,38	5	100,0
14. Warmińsko-Mazurskie		2	-	5	1	8	0,54	8	100,0
15. Wielkopolskie		3	7	66	146	222	6,60	217	97,7
16. Zachodniopomorskie		1	-	2	3	6	0,35	6	100,0

## WIRUSOWE ZAPALENIE WĄTROBY: TYPU A (B15) - cd

Liczba zachorowań wg wieku, płci i środowiska

Grupy wieku	Miasto			Wieś			Ogółem		
	Mężczyźni	Kobiety	Ogółem	Mężczyźni	Kobiety	Ogółem	Mężczyźni	Kobiety	Ogółem
0-4	8	5	13	3	3	6	11	8	19
0	-	1	1	-	1	1	-	2	2
1	2	1	3	-	1	1	2	2	4
2	1	-	1	-	1	1	1	1	2
3	1	2	3	2	-	2	3	2	5
4	4	1	5	1	-	1	5	1	6
5-9	31	17	48	12	18	30	43	35	78
5	6	5	11	1	3	4	7	8	15
6	3	7	10	3	1	4	6	8	14
7	6	1	7	3	2	5	9	3	12
8	6	3	9	1	5	6	7	8	15
9	10	1	11	4	7	11	14	8	22
10-14	47	31	78	12	11	23	59	42	101
15-19	51	30	81	19	8	27	70	38	108
20-24	47	40	87	21	8	29	68	48	116
25-29	42	31	73	14	9	23	56	40	96
30-34	33	14	47	12	10	22	45	24	69
35-39	23	16	39	9	2	11	32	18	50
40-44	16	16	32	8	3	11	24	19	43
45-49	10	11	21	3	-	3	13	11	24
50-54	6	3	9	3	2	5	9	5	14
55-59	2	4	6	2	-	2	4	4	8
60-64	-	2	2	1	-	1	1	2	3
65-74	2	2	4	1	-	1	3	2	5
75+	2	2	4	-	-	-	2	2	4
Ogółem	320	224	544	120	74	194	440	298	738

Zapadalność (na 100 tys.) wg wieku, płci i środowiska

Grupy wieku	Miasto			Wieś			Ogółem		
	Mężczyźni	Kobiety	Ogółem	Mężczyźni	Kobiety	Ogółem	Mężczyźni	Kobiety	Ogółem
0-4	1,45	0,96	1,22	0,66	0,70	0,68	1,10	0,84	0,97
0	-	1,00	0,48	-	1,23	0,60	-	1,10	0,53
1	1,87	0,99	1,44	-	1,21	0,59	1,03	1,09	1,06
2	0,92	-	0,47	-	1,18	0,57	0,50	0,53	0,52
3	0,89	1,90	1,38	2,13	-	1,10	1,46	1,03	1,25
4	3,45	0,91	2,22	1,02	-	0,53	2,34	0,50	1,44
5-9	4,68	2,70	3,71	2,18	3,42	2,78	3,54	3,03	3,29
5	5,04	4,44	4,75	1,01	3,20	2,07	3,21	3,88	3,53
6	2,38	5,85	4,07	2,87	1,00	1,96	2,60	3,65	3,11
7	4,48	0,78	2,68	2,69	1,88	2,30	3,67	1,28	2,50
8	4,34	2,28	3,34	0,87	4,54	2,66	2,76	3,31	3,03
9	6,86	0,72	3,87	3,31	6,08	4,66	5,25	3,15	4,23
10-14	5,68	3,94	4,83	1,93	1,86	1,90	4,07	3,05	3,57
15-19	4,88	2,96	3,93	2,89	1,28	2,11	4,11	2,32	3,23
20-24	4,57	3,92	4,25	3,47	1,43	2,49	4,16	3,04	3,61
25-29	4,65	3,46	4,06	2,44	1,69	2,08	3,79	2,80	3,30
30-34	4,46	1,86	3,15	2,33	2,19	2,27	3,58	1,99	2,80
35-39	3,04	2,01	2,51	1,71	0,43	1,11	2,50	1,43	1,97
40-44	1,68	1,55	1,62	1,37	0,59	1,01	1,56	1,24	1,40
45-49	0,99	0,98	0,99	0,55	-	0,30	0,84	0,69	0,76
50-54	0,69	0,31	0,49	0,69	0,48	0,59	0,69	0,36	0,52
55-59	0,39	0,67	0,54	0,76	-	0,37	0,52	0,46	0,48
60-64	-	0,33	0,19	0,35	-	0,16	0,13	0,22	0,18
65-74	0,27	0,19	0,22	0,20	-	0,08	0,24	0,11	0,17
75+	0,62	0,29	0,39	-	-	-	0,34	0,17	0,22
Ogółem	2,81	1,79	2,28	1,63	1,00	1,31	2,34	1,50	1,91



## WIRUSOWE ZAPALENIE WĄTROBY: TYPU A (B15) - cd

Podział procentowy wg wieku, płci i środowiska

Grupy wieku	Miasto			Wieś			Ogółem		
	Mężczyźni	Kobiety	Ogółem	Mężczyźni	Kobiety	Ogółem	Mężczyźni	Kobiety	Ogółem
0-4	2,5	2,2	2,4	2,5	4,1	3,1	2,5	2,7	2,6
0	-	0,4	0,2	-	1,4	0,5	-	0,7	0,3
1	0,6	0,4	0,6	-	1,4	0,5	0,5	0,7	0,5
2	0,3	-	0,2	-	1,4	0,5	0,2	0,3	0,3
3	0,3	0,9	0,6	1,7	-	1,0	0,7	0,7	0,7
4	1,3	0,4	0,9	0,8	-	0,5	1,1	0,3	0,8
5-9	9,7	7,6	8,8	10,0	24,3	15,5	9,8	11,7	10,6
5	1,9	2,2	2,0	0,8	4,1	2,1	1,6	2,7	2,0
6	0,9	3,1	1,8	2,5	1,4	2,1	1,4	2,7	1,9
7	1,9	0,4	1,3	2,5	2,7	2,6	2,0	1,0	1,6
8	1,9	1,3	1,7	0,8	6,8	3,1	1,6	2,7	2,0
9	3,1	0,4	2,0	3,3	9,5	5,7	3,2	2,7	3,0
10-14	14,7	13,8	14,3	10,0	14,9	11,9	13,4	14,1	13,7
15-19	15,9	13,4	14,9	15,8	10,8	13,9	15,9	12,8	14,6
20-24	14,7	17,9	16,0	17,5	10,8	14,9	15,5	16,1	15,7
25-29	13,1	13,8	13,4	11,7	12,2	11,9	12,7	13,4	13,0
30-34	10,3	6,3	8,6	10,0	13,5	11,3	10,2	8,1	9,3
35-39	7,2	7,1	7,2	7,5	2,7	5,7	7,3	6,0	6,8
40-44	5,0	7,1	5,9	6,7	4,1	5,7	5,5	6,4	5,8
45-49	3,1	4,9	3,9	2,5	-	1,5	3,0	3,7	3,3
50-54	1,9	1,3	1,7	2,5	2,7	2,6	2,0	1,7	1,9
55-59	0,6	1,8	1,1	1,7	-	1,0	0,9	1,3	1,1
60-64	-	0,9	0,4	0,8	-	0,5	0,2	0,7	0,4
65-74	0,6	0,9	0,7	0,8	-	0,5	0,7	0,7	0,7
75+	0,6	0,9	0,7	-	-	-	0,5	0,7	0,5
Ogółem	100,0	100,0	100,0	100,0	100,0	100,0	100,0	100,0	100,0

## Rozkład sezonowy zachorowań

Miesiąc	Wg daty zachorowania		Wg daty rejestracji	
	Liczba	%	Liczba	%
I	23	3,2	29	3,9
II	34	4,7	27	3,7
III	35	4,8	31	4,2
IV	49	6,7	31	4,2
V	41	5,6	60	8,1
VI	59	8,1	46	6,2
VII	60	8,3	53	7,2
VIII	112	15,4	56	7,6
IX	125	17,2	115	15,6
X	89	12,2	125	16,9
XI	58	8,0	75	10,2
XII	42	5,8	90	12,2
Ogółem	727	100,0	738	100,0

Liczba zachorowań i zapadalność (na 100 tys.) wg środowiska i liczby ludności w miastach

Środowisko	Liczba	Zapad.
MIASTO	544	2,28
Miasto < 20 tys.	77	1,58
Miasto 20-49 tys.	93	2,20
Miasto 50-99 tys.	70	2,09
Miasto ≥ 100 tys.	304	2,66
WIEŚ	194	1,31
OGÓŁEM	738	1,91

**WIRUSOWE ZAPALENIE WĄTROBY: TYPU A (B15) - cd**

Liczba zachorowań i zapadalność (na 100 tys.) wg środowiska i województw

Województwo		Miasto		Wieś		Ogółem	
		Liczba	Zapad.	Liczba	Zapad.	Liczba	Zapad.
POLSKA	2000 r.	196	0,82	66	0,45	262	0,68
	2001 r.	544	2,28	194	1,31	738	1,91
1.	Dolnośląskie	12	0,57	-	-	12	0,40
2.	Kujawsko-Pomorskie	9	0,69	-	-	9	0,43
3.	Lubelskie	12	1,15	23	1,94	35	1,57
4.	Lubuskie	7	1,06	6	1,66	13	1,27
5.	Łódzkie	71	4,15	11	1,19	82	3,11
6.	Małopolskie	6	0,37	16	1,00	22	0,68
7.	Mazowieckie	140	4,29	23	1,27	163	3,21
8.	Opolskie	35	6,18	3	0,58	38	3,51
9.	Podkarpackie	14	1,60	15	1,19	29	1,36
10.	Podlaskie	6	0,84	1	0,20	7	0,57
11.	Pomorskie	35	2,33	28	4,00	63	2,86
12.	Śląskie	23	0,60	1	0,10	24	0,50
13.	Świętokrzyskie	4	0,66	1	0,14	5	0,38
14.	Warmińsko-Mazurskie	6	0,68	2	0,34	8	0,54
15.	Wielkopolskie	158	8,15	64	4,49	222	6,60
16.	Zachodniopomorskie	6	0,50	-	-	6	0,35

**WIRUSOWE ZAPALENIE WĄTROBY: TYPU B - OGÓŁEM\* (B16; B18.0-B18.1)**

Liczba zachorowań (w kwartałach i ogółem), zapadalność oraz liczba i procent hospitalizowanych wg województw

Województwo		Liczba zachorowań w kwartałach				Liczba zachorowań w roku	Zapadalność na 100 tys.	Hospitalizacja	
		I	II	III	IV			Liczba	%
POLSKA	2000 r.	792	718	643	672	2825	7,3	2738	96,9
	2001 r.	615	607	529	643	2394	6,2	2306	96,3
1.	Dolnośląskie	59	95	64	80	298	10,0	295	99,0
2.	Kujawsko-Pomorskie	62	57	68	57	244	11,6	244	100,0
3.	Lubelskie	20	23	18	20	81	3,6	81	100,0
4.	Lubuskie	22	16	15	29	82	8,0	71	86,6
5.	Łódzkie	52	65	50	57	224	8,5	224	100,0
6.	Małopolskie	51	38	28	39	156	4,8	154	98,7
7.	Mazowieckie	61	61	64	66	252	5,0	231	91,7
8.	Opolskie	19	15	17	11	62	5,7	62	100,0
9.	Podkarpackie	22	14	13	22	71	3,3	70	98,6
10.	Podlaskie	22	13	16	20	71	5,8	71	100,0
11.	Pomorskie	37	26	27	34	124	5,6	114	91,9
12.	Śląskie	98	90	71	78	337	7,0	334	99,1
13.	Świętokrzyskie	34	33	28	37	132	10,0	99	75,0
14.	Warmińsko-Mazurskie	15	9	7	22	53	3,6	53	100,0
15.	Wielkopolskie	26	38	28	50	142	4,2	138	97,2
16.	Zachodniopomorskie	15	14	15	21	65	3,7	65	100,0

\* łącznie z zakażeniami mieszanymi HBV i HCV

## WIRUSOWE ZAPALENIE WĄTROBY: TYPU B - OGÓŁEM\* (B16; B18.0-B18.1) - cd

Liczba zachorowań wg wieku, płci i środowiska

Grupy wieku	Miasto			Wieś			Ogółem		
	Mężczyźni	Kobiety	Ogółem	Mężczyźni	Kobiety	Ogółem	Mężczyźni	Kobiety	Ogółem
0-4	1	5	6	2	-	2	3	5	8
0	-	2	2	-	-	-	-	2	2
1	-	1	1	-	-	-	-	1	1
2	-	-	-	-	-	-	-	-	-
3	-	1	1	2	-	2	2	1	3
4	1	1	2	-	-	-	1	1	2
5-9	27	14	41	28	11	39	55	25	80
5	1	-	1	-	-	-	1	-	1
6	2	2	4	2	-	2	4	2	6
7	7	3	10	8	5	13	15	8	23
8	14	4	18	8	1	9	22	5	27
9	3	5	8	10	5	15	13	10	23
10-14	62	21	83	24	10	34	86	31	117
15-19	90	48	138	36	11	47	126	59	185
20-24	138	52	190	52	23	75	190	75	265
25-29	75	35	110	36	13	49	111	48	159
30-34	65	31	96	21	14	35	86	45	131
35-39	55	29	84	25	13	38	80	42	122
40-44	73	40	113	38	15	53	111	55	166
45-49	90	44	134	44	22	66	134	66	200
50-54	68	62	130	31	18	49	99	80	179
55-59	65	42	107	21	15	36	86	57	143
60-64	54	43	97	23	19	42	77	62	139
65-74	113	114	227	44	57	101	157	171	328
75+	36	72	108	32	32	64	68	104	172
Ogółem	1012	652	1664	457	273	730	1469	925	2394

Zapadalność (na 100 tys.) wg wieku, płci i środowiska

Grupy wieku	Miasto			Wieś			Ogółem		
	Mężczyźni	Kobiety	Ogółem	Mężczyźni	Kobiety	Ogółem	Mężczyźni	Kobiety	Ogółem
0-4	0,2	1,0	0,6	0,4	-	0,2	0,3	0,5	0,4
0	-	2,0	1,0	-	-	-	-	1,1	0,5
1	-	1,0	0,5	-	-	-	-	0,5	0,3
2	-	-	-	-	-	-	-	-	-
3	-	0,9	0,5	2,1	-	1,1	1,0	0,5	0,7
4	0,9	0,9	0,9	-	-	-	0,5	0,5	0,5
5-9	4,1	2,2	3,2	5,1	2,1	3,6	4,5	2,2	3,4
5	0,8	-	0,4	-	-	-	0,5	-	0,2
6	1,6	1,7	1,6	1,9	-	1,0	1,7	0,9	1,3
7	5,2	2,4	3,8	7,2	4,7	6,0	6,1	3,4	4,8
8	10,1	3,0	6,7	6,9	0,9	4,0	8,7	2,1	5,5
9	2,1	3,6	2,8	8,3	4,3	6,4	4,9	3,9	4,4
10-14	7,5	2,7	5,1	3,9	1,7	2,8	5,9	2,3	4,1
15-19	8,6	4,7	6,7	5,5	1,8	3,7	7,4	3,6	5,5
20-24	13,4	5,1	9,3	8,6	4,1	6,4	11,6	4,7	8,2
25-29	8,3	3,9	6,1	6,3	2,4	4,4	7,5	3,4	5,5
30-34	8,8	4,1	6,4	4,1	3,1	3,6	6,8	3,7	5,3
35-39	7,3	3,6	5,4	4,8	2,8	3,9	6,2	3,3	4,8
40-44	7,7	3,9	5,7	6,5	3,0	4,9	7,2	3,6	5,4
45-49	8,9	3,9	6,3	8,1	4,6	6,5	8,6	4,1	6,4
50-54	7,8	6,4	7,1	7,1	4,3	5,8	7,6	5,8	6,7
55-59	12,7	7,1	9,7	8,0	5,3	6,6	11,1	6,5	8,6
60-64	11,4	7,2	9,1	8,1	5,8	6,9	10,2	6,7	8,3
65-74	15,3	10,7	12,6	8,8	8,2	8,5	12,7	9,7	10,9
75+	11,2	10,4	10,7	12,1	6,2	8,2	11,6	8,6	9,6
Ogółem	8,9	5,2	7,0	6,2	3,7	4,9	7,8	4,7	6,2

\* łącznie z zakażeniami mieszanymi HBV i HCV

## WIRUSOWE ZAPALENIE WĄTROBY: TYPU B - OGÓŁEM\* (B16; B18.0-B18.1) - cd

Podział procentowy wg wieku, płci i środowiska

Grupy wieku	Miasto			Wieś			Ogółem		
	Mężczyźni	Kobiety	Ogółem	Mężczyźni	Kobiety	Ogółem	Mężczyźni	Kobiety	Ogółem
0-4	0,1	0,8	0,4	0,4	-	0,3	0,2	0,5	0,3
0	-	0,3	0,1	-	-	-	-	0,2	0,1
1	-	0,2	0,1	-	-	-	-	0,1	0,0
2	-	-	-	-	-	-	-	-	-
3	-	0,2	0,1	0,4	-	0,3	0,1	0,1	0,1
4	0,1	0,2	0,1	-	-	-	0,1	0,1	0,1
5-9	2,7	2,1	2,5	6,1	4,0	5,3	3,7	2,7	3,3
5	0,1	-	0,1	-	-	-	0,1	-	0,0
6	0,2	0,3	0,2	0,4	-	0,3	0,3	0,2	0,3
7	0,7	0,5	0,6	1,8	1,8	1,8	1,0	0,9	1,0
8	1,4	0,6	1,1	1,8	0,4	1,2	1,5	0,5	1,1
9	0,3	0,8	0,5	2,2	1,8	2,1	0,9	1,1	1,0
10-14	6,1	3,2	5,0	5,3	3,7	4,7	5,9	3,4	4,9
15-19	8,9	7,4	8,3	7,9	4,0	6,4	8,6	6,4	7,7
20-24	13,6	8,0	11,4	11,4	8,4	10,3	12,9	8,1	11,1
25-29	7,4	5,4	6,6	7,9	4,8	6,7	7,6	5,2	6,6
30-34	6,4	4,8	5,8	4,6	5,1	4,8	5,9	4,9	5,5
35-39	5,4	4,4	5,0	5,5	4,8	5,2	5,4	4,5	5,1
40-44	7,2	6,1	6,8	8,3	5,5	7,3	7,6	5,9	6,9
45-49	8,9	6,7	8,1	9,6	8,1	9,0	9,1	7,1	8,4
50-54	6,7	9,5	7,8	6,8	6,6	6,7	6,7	8,6	7,5
55-59	6,4	6,4	6,4	4,6	5,5	4,9	5,9	6,2	6,0
60-64	5,3	6,6	5,8	5,0	7,0	5,8	5,2	6,7	5,8
65-74	11,2	17,5	13,6	9,6	20,9	13,8	10,7	18,5	13,7
75+	3,6	11,0	6,5	7,0	11,7	8,8	4,6	11,2	7,2
Ogółem	100,0	100,0	100,0	100,0	100,0	100,0	100,0	100,0	100,0

## Rozkład sezonowy zachorowań

Miesiąc	Wg daty zachorowania		Wg daty rejestracji	
	Liczba	%	Liczba	%
I	236	11,0	196	8,2
II	208	9,7	187	7,8
III	210	9,8	232	9,7
IV	177	8,2	210	8,8
V	199	9,3	210	8,8
VI	165	7,7	187	7,8
VII	172	8,0	193	8,1
VIII	187	8,7	163	6,8
IX	174	8,1	173	7,2
X	175	8,1	210	8,8
XI	158	7,4	218	9,1
XII	88	4,1	215	9,0
Ogółem	2149	100,0	2394	100,0

Liczba zachorowań i zapadalność (na 100 tys.) wg środowiska i liczby ludności w miastach

Środowisko	Liczba	Zapad.
MIASTO	1664	7,0
Miasto < 20 tys.	268	5,5
Miasto 20-49 tys.	239	5,7
Miasto 50-99 tys.	235	7,0
Miasto ≥ 100 tys.	922	8,1
WIEŚ	730	4,9
OGÓŁEM	2394	6,2

\* łącznie z zakażeniami mieszanymi HBV i HCV

**WIRUSOWE ZAPALENIE WĄTROBY: TYPU B - OGÓŁEM\* (B16; B18.0-B18.1) - cd**

Liczba zachorowań i zapadalność (na 100 tys.) wg środowiska i województw

Województwo		Miasto		Wieś		Ogółem	
		Liczba	Zapad.	Liczba	Zapad.	Liczba	Zapad.
POLSKA	2000 r.	1976	8,3	849	5,8	2825	7,3
	2001 r.	1664	7,0	730	4,9	2394	6,2
1. Dolnośląskie		227	10,7	71	8,4	298	10,0
2. Kujawsko-Pomorskie		171	13,1	73	9,2	244	11,6
3. Lubelskie		38	3,6	43	3,6	81	3,6
4. Lubuskie		60	9,1	22	6,1	82	8,0
5. Łódzkie		181	10,6	43	4,6	224	8,5
6. Małopolskie		89	5,5	67	4,2	156	4,8
7. Mazowieckie		172	5,3	80	4,4	252	5,0
8. Opolskie		35	6,2	27	5,2	62	5,7
9. Podkarpackie		27	3,1	44	3,5	71	3,3
10. Podlaskie		41	5,7	30	5,9	71	5,8
11. Pomorskie		103	6,9	21	3,0	124	5,6
12. Śląskie		269	7,0	68	6,8	337	7,0
13. Świętokrzyskie		71	11,7	61	8,5	132	10,0
14. Warmińsko-Mazurskie		36	4,1	17	2,9	53	3,6
15. Wielkopolskie		98	5,1	44	3,1	142	4,2
16. Zachodniopomorskie		46	3,8	19	3,6	65	3,7

Liczba zachorowań i zapadalność (na 100 tys.) wg wieku i województw

Województwo		Wiek w latach							
		0-4		5-9		10-14		15-19	
		Liczba	Zapad.	Liczba	Zapad.	Liczba	Zapad.	Liczba	Zapad.
POLSKA	2000 r.	12	0,6	150	6,0	131	4,5	211	6,3
	2001 r.	8	0,4	80	3,4	117	4,1	185	5,5
1. Dolnośląskie		-	-	5	3,0	10	5,0	21	8,3
2. Kujawsko-Pomorskie		2	1,8	21	15,6	33	21,1	32	17,2
3. Lubelskie		-	-	3	2,1	2	1,2	-	-
4. Lubuskie		-	-	1	1,5	3	3,9	10	10,6
5. Łódzkie		2	1,7	17	11,4	23	13,3	28	13,4
6. Małopolskie		-	-	-	-	6	2,4	10	3,6
7. Mazowieckie		1	0,4	4	1,3	8	2,3	13	3,2
8. Opolskie		-	-	1	1,6	2	2,5	1	1,1
9. Podkarpackie		-	-	4	2,7	-	-	2	1,0
10. Podlaskie		-	-	1	1,2	2	2,1	3	2,7
11. Pomorskie		1	0,8	2	1,4	4	2,4	11	5,7
12. Śląskie		-	-	4	1,5	5	1,5	21	5,1
13. Świętokrzyskie		-	-	4	4,9	6	6,3	11	9,6
14. Warmińsko-Mazurskie		-	-	-	-	-	-	4	2,9
15. Wielkopolskie		-	-	12	5,5	9	3,5	13	4,4
16. Zachodniopomorskie		2	2,3	1	0,9	4	3,2	5	3,3

\* łącznie z zakażeniami mieszanymi HBV i HCV

**WIRUSOWE ZAPALENIE WĄTROBY: TYPU B - OGÓŁEM\* (B16; B18.0-B18.1) - cd**

Liczba zachorowań i zapadalność (na 100 tys.) wg wieku i województw - cd

Województwo		Wiek w latach							
		20-24		25-29		30-34		35-39	
		Liczba	Zapad.	Liczba	Zapad.	Liczba	Zapad.	Liczba	Zapad.
POLSKA	2000 r.	291	9,1	198	7,1	127	5,2	125	4,8
	2001 r.	265	8,2	159	5,5	131	5,3	122	4,8
1. Dolnośląskie		56	22,0	23	10,2	20	11,1	20	10,5
2. Kujawsko-Pomorskie		26	14,8	22	13,7	19	14,0	12	8,7
3. Lubelskie		3	1,6	3	1,8	3	2,2	6	4,3
4. Lubuskie		8	9,0	6	7,6	4	6,3	4	6,0
5. Łódzkie		21	10,1	14	7,3	13	7,9	7	4,2
6. Małopolskie		16	5,8	8	3,2	9	4,1	6	2,8
7. Mazowieckie		15	3,7	11	2,9	12	3,8	17	5,3
8. Opolskie		10	11,6	7	8,8	5	6,6	5	6,1
9. Podkarpackie		10	5,7	6	3,7	3	2,1	7	4,9
10. Podlaskie		8	8,2	3	3,3	1	1,3	5	6,1
11. Pomorskie		18	9,5	8	4,6	7	4,9	3	2,1
12. Śląskie		31	7,8	22	6,2	11	3,5	13	3,8
13. Świętokrzyskie		11	10,4	12	12,4	2	2,5	5	6,0
14. Warmińsko-Mazurskie		7	5,5	2	1,8	4	4,3	4	4,0
15. Wielkopolskie		16	5,5	8	3,1	16	7,3	6	2,7
16. Zachodniopomorskie		9	6,0	4	3,0	2	1,9	2	1,8

Liczba zachorowań i zapadalność (na 100 tys.) wg wieku i województw - cd

Województwo		Wiek w latach							
		40-44		45-49		50-54		55-59	
		Liczba	Zapad.	Liczba	Zapad.	Liczba	Zapad.	Liczba	Zapad.
POLSKA	2000 r.	216	6,8	199	6,4	191	7,6	166	10,3
	2001 r.	166	5,4	200	6,4	179	6,7	143	8,6
1. Dolnośląskie		25	10,0	25	9,3	16	7,0	15	12,5
2. Kujawsko-Pomorskie		15	8,9	18	10,6	6	4,0	11	12,5
3. Lubelskie		8	4,9	9	5,3	8	5,6	4	4,1
4. Lubuskie		7	8,3	5	5,7	7	9,3	7	18,1
5. Łódzkie		11	5,2	14	6,2	12	5,9	11	8,8
6. Małopolskie		14	5,8	13	5,5	6	3,0	11	7,9
7. Mazowieckie		15	3,8	24	5,6	25	7,0	20	8,8
8. Opolskie		2	2,2	8	9,4	3	4,2	4	9,0
9. Podkarpackie		4	2,5	5	3,3	7	5,5	5	6,0
10. Podlaskie		4	4,2	6	6,9	8	11,2	6	11,8
11. Pomorskie		5	2,9	9	5,0	12	7,6	4	4,5
12. Śląskie		23	5,6	36	8,8	42	12,2	23	9,7
13. Świętokrzyskie		8	7,8	8	7,6	11	12,1	9	16,2
14. Warmińsko-Mazurskie		4	3,3	4	3,4	5	5,2	1	1,9
15. Wielkopolskie		12	4,6	11	4,1	8	3,3	6	4,4
16. Zachodniopomorskie		9	6,2	5	3,2	3	2,3	6	8,7

\* łącznie z zakażeniami mieszanymi HBV i HCV

**WIRUSOWE ZAPALENIE WĄTROBY: TYPU B - OGÓŁEM\* (B16; B18.0-B18.1) - cd**

Liczba zachorowań i zapadalność (na 100 tys.) wg wieku i województw - cd

Województwo		Wiek w latach							
		60-64		65-74		75+		Razem	
		Liczba	Zapad.	Liczba	Zapad.	Liczba	Zapad.	Liczba	Zapad.
POLSKA	2000 r.	210	12,2	399	13,3	199	11,7	2825	7,3
	2001 r.	139	8,3	328	10,9	172	9,6	2394	6,2
1. Dolnośląskie		16	12,7	32	13,5	14	10,4	298	10,0
2. Kujawsko-Pomorskie		5	5,8	15	9,9	7	7,7	244	11,6
3. Lubelskie		7	7,3	17	9,2	8	6,7	81	3,6
4. Lubuskie		4	10,3	15	20,9	1	2,5	82	8,0
5. Łódzkie		5	4,3	35	15,3	11	7,3	224	8,5
6. Małopolskie		10	7,0	26	10,2	21	14,0	156	4,8
7. Mazowieckie		20	8,8	48	11,0	19	6,9	252	5,0
8. Opolskie		4	7,3	3	3,5	7	16,2	62	5,7
9. Podkarpackie		3	3,4	8	5,0	7	7,4	71	3,3
10. Podlaskie		5	9,4	12	11,7	7	11,0	71	5,8
11. Pomorskie		12	13,3	11	7,2	17	19,7	124	5,6
12. Śląskie		33	13,8	47	13,0	26	13,0	337	7,0
13. Świętokrzyskie		6	10,2	28	24,9	11	15,3	132	10,0
14. Warmińsko-Mazurskie		3	5,3	10	9,9	5	9,3	53	3,6
15. Wielkopolskie		2	1,5	15	6,5	8	5,3	142	4,2
16. Zachodniopomorskie		4	5,8	6	4,8	3	4,6	65	3,7

\* łącznie z zakażeniami mieszanymi HBV i HCV

**WIRUSOWE ZAPALENIE WĄTROBY: TYPU B - Z WYŁĄCZENIEM ZAKAŻEŃ MIESZANYCH HBV i HCV (B16; B18.0-B18.1)**

Liczba zachorowań (w kwartałach i ogółem), zapadalność oraz liczba i procent hospitalizowanych wg województw

Województwo		Liczba zachorowań w kwartałach				Liczba zachorowań w roku	Zapadalność na 100 tys.	Hospitalizacja	
		I	II	III	IV			Liczba	%
POLSKA	2000 r.	754	685	616	640	2695	7,0	2617	97,1
	2001 r.	580	574	512	614	2280	5,9	2200	96,5
1. Dolnośląskie		51	86	59	75	271	9,1	268	98,9
2. Kujawsko-Pomorskie		60	55	67	55	237	11,3	237	100,0
3. Lubelskie		19	20	17	18	74	3,3	74	100,0
4. Lubuskie		21	16	14	29	80	7,8	69	86,3
5. Łódzkie		49	63	49	56	217	8,2	217	100,0
6. Małopolskie		49	38	28	35	150	4,6	149	99,3
7. Mazowieckie		55	58	63	64	240	4,7	223	92,9
8. Opolskie		18	13	17	11	59	5,4	59	100,0
9. Podkarpackie		21	14	13	21	69	3,2	68	98,6
10. Podlaskie		22	13	16	20	71	5,8	71	100,0
11. Pomorskie		32	23	24	32	111	5,0	101	91,0
12. Śląskie		96	87	70	74	327	6,8	324	99,1
13. Świętokrzyskie		32	30	27	34	123	9,3	93	75,6
14. Warmińsko-Mazurskie		15	9	7	20	51	3,5	51	100,0
15. Wielkopolskie		26	35	27	49	137	4,1	133	97,1
16. Zachodniopomorskie		14	14	14	21	63	3,6	63	100,0

## WIRUSOWE ZAPALENIE WĄTROBY: TYPU C - OGÓŁEM\* (B17.1; B18.2)

Liczba zachorowań (w kwartałach i ogółem), zapadalność oraz liczba i procent hospitalizowanych wg województw

Województwo		Liczba zachorowań w kwartałach				Liczba zachorowań w roku	Zapadalność na 100 tys.	Hospitalizacja	
		I	II	III	IV			Liczba	%
POLSKA	2000 r.	572	527	441	546	2086	5,40	1755	84,1
	2001 r.	475	564	425	489	1953	5,05	1637	83,8
1. Dolnośląskie		65	96	62	52	275	9,26	251	91,3
2. Kujawsko-Pomorskie		42	57	47	48	194	9,24	194	100,0
3. Lubelskie		18	33	19	26	96	4,30	92	95,8
4. Lubuskie		25	33	22	30	110	10,74	93	84,5
5. Łódzkie		50	51	38	45	184	6,97	184	100,0
6. Małopolskie		30	16	16	30	92	2,84	83	90,2
7. Mazowieckie		65	59	48	65	237	4,67	105	44,3
8. Opolskie		13	12	13	6	44	4,06	44	100,0
9. Podkarpackie		6	11	10	6	33	1,55	33	100,0
10. Podlaskie		12	9	2	5	28	2,29	26	92,9
11. Pomorskie		41	22	27	23	113	5,13	102	90,3
12. Śląskie		30	31	22	30	113	2,33	112	99,1
13. Świętokrzyskie		37	60	35	40	172	13,02	68	39,5
14. Warmińsko-Mazurskie		2	13	6	18	39	2,66	38	97,4
15. Wielkopolskie		30	51	45	45	171	5,08	162	94,7
16. Zachodniopomorskie		9	10	13	20	52	3,00	50	96,2

Liczba zachorowań wg wieku, płci i środowiska

Grupy wieku	Miasto			Wieś			Ogółem		
	Mężczyźni	Kobiety	Ogółem	Mężczyźni	Kobiety	Ogółem	Mężczyźni	Kobiety	Ogółem
0-4	3	6	9	-	-	-	3	6	9
0	-	2	2	-	-	-	-	2	2
1	2	1	3	-	-	-	2	1	3
2	1	2	3	-	-	-	1	2	3
3	-	1	1	-	-	-	-	1	1
4	-	-	-	-	-	-	-	-	-
5-9	15	18	33	4	3	7	19	21	40
5	4	-	4	-	-	-	4	-	4
6	1	4	5	2	-	2	3	4	7
7	3	5	8	1	1	2	4	6	10
8	1	2	3	-	-	-	1	2	3
9	6	7	13	1	2	3	7	9	16
10-14	35	18	53	16	3	19	51	21	72
15-19	58	34	92	16	10	26	74	44	118
20-24	127	43	170	34	19	53	161	62	223
25-29	62	33	95	16	16	32	78	49	127
30-34	62	37	99	27	10	37	89	47	136
35-39	73	48	121	16	9	25	89	57	146
40-44	106	65	171	28	15	43	134	80	214
45-49	85	73	158	23	12	35	108	85	193
50-54	56	89	145	13	16	29	69	105	174
55-59	51	44	95	10	10	20	61	54	115
60-64	33	41	74	10	13	23	43	54	97
65-74	75	94	169	12	22	34	87	116	203
75+	25	40	65	11	10	21	36	50	86
Ogółem	866	683	1549	236	168	404	1102	851	1953

\* łącznie z zakażeniami mieszanymi HBV i HCV



## WIRUSOWE ZAPALENIE WĄTROBY: TYPU C - OGÓŁEM\* (B17.1; B18.2) - cd

Zapadalność (na 100 tys.) wg wieku, płci i środowiska

Grupy wieku	Miasto			Wieś			Ogółem		
	Mężczyźni	Kobiety	Ogółem	Mężczyźni	Kobiety	Ogółem	Mężczyźni	Kobiety	Ogółem
0-4	0,54	1,16	0,84	-	-	-	0,30	0,63	0,46
0	-	1,99	0,96	-	-	-	-	1,10	0,53
1	1,87	0,99	1,44	-	-	-	1,03	0,55	0,80
2	0,92	1,96	1,42	-	-	-	0,50	1,07	0,78
3	-	0,95	0,46	-	-	-	-	0,51	0,25
4	-	-	-	-	-	-	-	-	-
5-9	2,26	2,86	2,55	0,73	0,57	0,65	1,56	1,82	1,69
5	3,36	-	1,73	-	-	-	1,83	-	0,94
6	0,79	3,34	2,04	1,91	-	0,98	1,30	1,82	1,56
7	2,24	3,92	3,06	0,90	0,94	0,92	1,63	2,56	2,09
8	0,72	1,52	1,11	-	-	-	0,39	0,83	0,61
9	4,11	5,05	4,57	0,83	1,74	1,27	2,62	3,55	3,07
10-14	4,23	2,29	3,28	2,57	0,51	1,57	3,52	1,52	2,55
15-19	5,55	3,36	4,47	2,43	1,60	2,03	4,35	2,69	3,53
20-24	12,34	4,22	8,30	5,62	3,39	4,55	9,85	3,93	6,94
25-29	6,87	3,68	5,28	2,79	3,01	2,89	5,28	3,43	4,37
30-34	8,37	4,92	6,63	5,24	2,19	3,81	7,09	3,89	5,52
35-39	9,65	6,03	7,79	3,05	1,95	2,53	6,95	4,53	5,75
40-44	11,15	6,31	8,63	4,78	2,97	3,94	8,72	5,21	6,97
45-49	8,41	6,53	7,42	4,25	2,53	3,45	6,96	5,33	6,14
50-54	6,44	9,16	7,88	2,99	3,86	3,41	5,29	7,58	6,47
55-59	9,97	7,39	8,58	3,79	3,53	3,65	7,86	6,15	6,95
60-64	6,98	6,85	6,91	3,54	3,99	3,78	5,70	5,84	5,78
65-74	10,15	8,80	9,36	2,40	3,18	2,85	7,02	6,59	6,77
75+	7,78	5,79	6,42	4,15	1,95	2,70	6,14	4,15	4,80
Ogółem	7,60	5,47	6,49	3,20	2,27	2,74	5,87	4,28	5,05

Podział procentowy wg wieku, płci i środowiska

Grupy wieku	Miasto			Wieś			Ogółem		
	Mężczyźni	Kobiety	Ogółem	Mężczyźni	Kobiety	Ogółem	Mężczyźni	Kobiety	Ogółem
0-4	0,3	0,9	0,6	-	-	-	0,3	0,7	0,5
0	-	0,3	0,1	-	-	-	-	0,2	0,1
1	0,2	0,1	0,2	-	-	-	0,2	0,1	0,2
2	0,1	0,3	0,2	-	-	-	0,1	0,2	0,2
3	-	0,1	0,1	-	-	-	-	0,1	0,1
4	-	-	-	-	-	-	-	-	-
5-9	1,7	2,6	2,1	1,7	1,8	1,7	1,7	2,5	2,0
5	0,5	-	0,3	-	-	-	0,4	-	0,2
6	0,1	0,6	0,3	0,8	-	0,5	0,3	0,5	0,4
7	0,3	0,7	0,5	0,4	0,6	0,5	0,4	0,7	0,5
8	0,1	0,3	0,2	-	-	-	0,1	0,2	0,2
9	0,7	1,0	0,8	0,4	1,2	0,7	0,6	1,1	0,8
10-14	4,0	2,6	3,4	6,8	1,8	4,7	4,6	2,5	3,7
15-19	6,7	5,0	5,9	6,8	6,0	6,4	6,7	5,2	6,0
20-24	14,7	6,3	11,0	14,4	11,3	13,1	14,6	7,3	11,4
25-29	7,2	4,8	6,1	6,8	9,5	7,9	7,1	5,8	6,5
30-34	7,2	5,4	6,4	11,4	6,0	9,2	8,1	5,5	7,0
35-39	8,4	7,0	7,8	6,8	5,4	6,2	8,1	6,7	7,5
40-44	12,2	9,5	11,0	11,9	8,9	10,6	12,2	9,4	11,0
45-49	9,8	10,7	10,2	9,7	7,1	8,7	9,8	10,0	9,9
50-54	6,5	13,0	9,4	5,5	9,5	7,2	6,3	12,3	8,9
55-59	5,9	6,4	6,1	4,2	6,0	5,0	5,5	6,3	5,9
60-64	3,8	6,0	4,8	4,2	7,7	5,7	3,9	6,3	5,0
65-74	8,7	13,8	10,9	5,1	13,1	8,4	7,9	13,6	10,4
75+	2,9	5,9	4,2	4,7	6,0	5,2	3,3	5,9	4,4
Ogółem	100,0	100,0	100,0	100,0	100,0	100,0	100,0	100,0	100,0

\* łącznie z zakażeniami mieszanymi HBV i HCV

**WIRUSOWE ZAPALENIE WĄTROBY: TYPU C - OGÓŁEM\* (B17.1; B18.2) - cd**

Rozkład sezonowy zachorowań

Miesiąc	Wg daty zachorowania		Wg daty rejestracji	
	Liczba	%	Liczba	%
I	163	10,2	140	7,2
II	148	9,2	156	8,0
III	191	11,9	179	9,2
IV	146	9,1	189	9,7
V	150	9,4	184	9,4
VI	138	8,6	191	9,8
VII	142	8,9	165	8,4
VIII	96	6,0	137	7,0
IX	115	7,2	123	6,3
X	114	7,1	164	8,4
XI	137	8,6	146	7,5
XII	62	3,9	179	9,2
Ogółem	1602	100,0	1953	100,0

Liczba zachorowań i zapadalność (na 100 tys.) wg środowiska i liczby ludności w miastach

Środowisko	Liczba	Zapad.
MIASTO	1549	6,49
Miasto < 20 tys.	196	4,03
Miasto 20-49 tys.	218	5,16
Miasto 50-99 tys.	210	6,26
Miasto ≥ 100 tys.	925	8,09
WIEŚ	404	2,74
OGÓŁEM	1953	5,05

\* łącznie z zakażeniami mieszanymi HBV i HCV

**WIRUSOWE ZAPALENIE WĄTROBY: TYPU C - Z WYŁĄCZENIEM ZAKAŻEN MIESZANYCH HBV i HCV (B17.1; B18.2)**

Liczba zachorowań (w kwartałach i ogółem), zapadalność oraz liczba i procent hospitalizowanych wg województw

Województwo		Liczba zachorowań w kwartałach				Liczba zachorowań w roku	Zapadalność na 100 tys.	Hospitalizacja	
		I	II	III	IV			Liczba	%
POLSKA	2000 r.	534	494	414	514	1956	5,06	1634	83,5
	2001 r.	440	531	408	460	1839	4,76	1531	83,3
1.	Dolnośląskie	57	87	57	47	248	8,35	224	90,3
2.	Kujawsko-Pomorskie	40	55	46	46	187	8,90	187	100,0
3.	Lubelskie	17	30	18	24	89	3,99	85	95,5
4.	Lubuskie	24	33	21	30	108	10,54	91	84,3
5.	Łódzkie	47	49	37	44	177	6,71	177	100,0
6.	Małopolskie	28	16	16	26	86	2,66	78	90,7
7.	Mazowieckie	59	56	47	63	225	4,43	97	43,1
8.	Opolskie	12	10	13	6	41	3,79	41	100,0
9.	Podkarpackie	5	11	10	5	31	1,46	31	100,0
10.	Podlaskie	12	9	2	5	28	2,29	26	92,9
11.	Pomorskie	36	19	24	21	100	4,54	89	89,0
12.	Śląskie	28	28	21	26	103	2,13	102	99,0
13.	Świętokrzyskie	35	57	34	37	163	12,34	62	38,0
14.	Warmińsko-Mazurskie	2	13	6	16	37	2,52	36	97,3
15.	Wielkopolskie	30	48	44	44	166	4,94	157	94,6
16.	Zachodniopomorskie	8	10	12	20	50	2,88	48	96,0

**WIRUSOWE ZAPALENIE WĄTROBY: TYPU B+C (zakażenia mieszane: B16; B18.0-B18.1 łącznie z B17.1; B18.2)**

Liczba zachorowań (w kwartałach i ogółem), zapadalność oraz liczba i procent hospitalizowanych wg województw

Województwo		Liczba zachorowań w kwartałach				Liczba zachorowań w roku	Zapadalność na 100 tys.	Hospitalizacja	
		I	II	III	IV			Liczba	%
POLSKA	2000 r.	38	33	27	32	130	0,34	121	93,1
	2001 r.	35	33	17	29	114	0,30	106	93,0
1.	Dolnośląskie	8	9	5	5	27	0,91	27	100,0
2.	Kujawsko-Pomorskie	2	2	1	2	7	0,33	7	100,0
3.	Lubelskie	1	3	1	2	7	0,31	7	100,0
4.	Lubuskie	1	-	1	-	2	0,20	2	100,0
5.	Łódzkie	3	2	1	1	7	0,27	7	100,0
6.	Małopolskie	2	-	-	4	6	0,19	5	83,3
7.	Mazowieckie	6	3	1	2	12	0,24	8	66,7
8.	Opolskie	1	2	-	-	3	0,28	3	100,0
9.	Podkarpackie	1	-	-	1	2	0,09	2	100,0
10.	Podlaskie	-	-	-	-	-	-	x	x
11.	Pomorskie	5	3	3	2	13	0,59	13	100,0
12.	Śląskie	2	3	1	4	10	0,21	10	100,0
13.	Świętokrzyskie	2	3	1	3	9	0,68	6	66,7
14.	Warmińsko-Mazurskie	-	-	-	2	2	0,14	2	100,0
15.	Wielkopolskie	-	3	1	1	5	0,15	5	100,0
16.	Zachodniopomorskie	1	-	1	-	2	0,12	2	100,0

**WIRUSOWE ZAPALENIE WĄTROBY: INNE I NIE OKREŚLONE (B17.0; B17.2-B17.8; B18.8-B18.9; B19)**

Liczba zachorowań (w kwartałach i ogółem), zapadalność oraz liczba i procent hospitalizowanych wg województw

Województwo		Liczba zachorowań w kwartałach				Liczba zachorowań w roku	Zapadalność na 100 tys.	Hospitalizacja	
		I	II	III	IV			Liczba	%
POLSKA	2000 r.	94	76	64	83	317	0,82	317	100,0
	2001 r.	53	62	49	48	212	0,55	211	99,5
1.	Dolnośląskie	1	5	4	2	12	0,40	12	100,0
2.	Kujawsko-Pomorskie	-	1	2	1	4	0,19	4	100,0
3.	Lubelskie	7	3	1	3	14	0,63	14	100,0
4.	Lubuskie	1	1	-	-	2	0,20	2	100,0
5.	Łódzkie	4	3	8	7	22	0,83	22	100,0
6.	Małopolskie	1	1	2	2	6	0,19	6	100,0
7.	Mazowieckie	5	4	3	2	14	0,28	14	100,0
8.	Opolskie	1	1	1	-	3	0,28	3	100,0
9.	Podkarpackie	5	4	2	2	13	0,61	13	100,0
10.	Podlaskie	6	2	2	2	12	0,98	12	100,0
11.	Pomorskie	2	2	-	-	4	0,18	4	100,0
12.	Śląskie	15	18	13	15	61	1,26	61	100,0
13.	Świętokrzyskie	1	9	3	5	18	1,36	18	100,0
14.	Warmińsko-Mazurskie	-	-	-	2	2	0,14	2	100,0
15.	Wielkopolskie	-	1	5	2	8	0,24	7	87,5
16.	Zachodniopomorskie	4	7	3	3	17	0,98	17	100,0

## WIRUSOWE ZAPALENIE WĄTROBY: INNE I NIE OKREŚLONE (B17.0; B17.2-B17.8; B18.8-B18.9; B19) - cd

Liczba zachorowań wg wieku, płci i środowiska

Grupy wieku	Miasto			Wieś			Ogółem		
	Mężczyźni	Kobiety	Ogółem	Mężczyźni	Kobiety	Ogółem	Mężczyźni	Kobiety	Ogółem
0-4	3	5	8	2	-	2	5	5	10
0	2	2	4	2	-	2	4	2	6
1	-	1	1	-	-	-	-	1	1
2	-	-	-	-	-	-	-	-	-
3	1	-	1	-	-	-	1	-	1
4	-	2	2	-	-	-	-	2	2
5-9	1	-	1	1	1	2	2	1	3
5	-	-	-	-	-	-	-	-	-
6	-	-	-	1	1	2	1	1	2
7	-	-	-	-	-	-	-	-	-
8	-	-	-	-	-	-	-	-	-
9	1	-	1	-	-	-	1	-	1
10-14	4	3	7	2	1	3	6	4	10
15-19	4	6	10	4	-	4	8	6	14
20-24	3	3	6	3	3	6	6	6	12
25-29	7	4	11	3	3	6	10	7	17
30-34	4	3	7	2	3	5	6	6	12
35-39	7	1	8	1	2	3	8	3	11
40-44	6	10	16	3	2	5	9	12	21
45-49	10	5	15	2	3	5	12	8	20
50-54	5	6	11	4	1	5	9	7	16
55-59	3	3	6	5	2	7	8	5	13
60-64	3	9	12	4	3	7	7	12	19
65-74	7	6	13	7	3	10	14	9	23
75+	1	6	7	2	2	4	3	8	11
Ogółem	68	70	138	45	29	74	113	99	212

Zapadalność (na 100 tys.) wg wieku, płci i środowiska

Grupy wieku	Miasto			Wieś			Ogółem		
	Mężczyźni	Kobiety	Ogółem	Mężczyźni	Kobiety	Ogółem	Mężczyźni	Kobiety	Ogółem
0-4	0,54	0,96	0,75	0,44	-	0,23	0,50	0,53	0,51
0	1,87	1,99	1,93	2,33	-	1,20	2,08	1,10	1,60
1	-	0,99	0,48	-	-	-	-	0,55	0,27
2	-	-	-	-	-	-	-	-	-
3	0,89	-	0,46	-	-	-	0,49	-	0,25
4	-	1,83	0,89	-	-	-	-	0,99	0,48
5-9	0,15	-	0,08	0,18	0,19	0,19	0,16	0,09	0,13
5	-	-	-	-	-	-	-	-	-
6	-	-	-	0,96	1,00	0,98	0,43	0,46	0,44
7	-	-	-	-	-	-	-	-	-
8	-	-	-	-	-	-	-	-	-
9	0,69	-	0,35	-	-	-	0,37	-	0,19
10-14	0,48	0,38	0,43	0,32	0,17	0,25	0,41	0,29	0,35
15-19	0,38	0,59	0,49	0,61	-	0,31	0,47	0,37	0,42
20-24	0,29	0,29	0,29	0,50	0,54	0,51	0,37	0,38	0,37
25-29	0,78	0,45	0,61	0,52	0,56	0,54	0,68	0,49	0,59
30-34	0,54	0,40	0,47	0,39	0,66	0,52	0,48	0,50	0,49
35-39	0,93	0,13	0,52	0,19	0,43	0,30	0,62	0,24	0,43
40-44	0,63	0,97	0,81	0,51	0,40	0,46	0,59	0,78	0,68
45-49	0,99	0,45	0,70	0,37	0,63	0,49	0,77	0,50	0,64
50-54	0,57	0,62	0,60	0,92	0,24	0,59	0,69	0,51	0,59
55-59	0,59	0,50	0,54	1,89	0,71	1,28	1,03	0,57	0,79
60-64	0,63	1,50	1,12	1,42	0,92	1,15	0,93	1,30	1,13
65-74	0,95	0,56	0,72	1,40	0,43	0,84	1,13	0,51	0,77
75+	0,31	0,87	0,69	0,75	0,39	0,51	0,51	0,66	0,61
Ogółem	0,60	0,56	0,58	0,61	0,39	0,50	0,60	0,50	0,55

## WIRUSOWE ZAPALENIE WĄTROBY: INNE I NIE OKREŚLONE (B17.0; B17.2-B17.8; B18.8-B18.9; B19) - cd

Podział procentowy wg wieku, płci i środowiska

Grupy wieku	Miasto			Wieś			Ogółem		
	Mężczyźni	Kobiety	Ogółem	Mężczyźni	Kobiety	Ogółem	Mężczyźni	Kobiety	Ogółem
0-4	4,4	7,1	5,8	4,4	-	2,7	4,4	5,1	4,7
0	2,9	2,9	2,9	4,4	-	2,7	3,5	2,0	2,8
1	-	1,4	0,7	-	-	-	-	1,0	0,5
2	-	-	-	-	-	-	-	-	-
3	1,5	-	0,7	-	-	-	0,9	-	0,5
4	-	2,9	1,4	-	-	-	-	2,0	0,9
5-9	1,5	-	0,7	2,2	3,4	2,7	1,8	1,0	1,4
5	-	-	-	-	-	-	-	-	-
6	-	-	-	2,2	3,4	2,7	0,9	1,0	0,9
7	-	-	-	-	-	-	-	-	-
8	-	-	-	-	-	-	-	-	-
9	1,5	-	0,7	-	-	-	0,9	-	0,5
10-14	5,9	4,3	5,1	4,4	3,4	4,1	5,3	4,0	4,7
15-19	5,9	8,6	7,2	8,9	-	5,4	7,1	6,1	6,6
20-24	4,4	4,3	4,3	6,7	10,3	8,1	5,3	6,1	5,7
25-29	10,3	5,7	8,0	6,7	10,3	8,1	8,8	7,1	8,0
30-34	5,9	4,3	5,1	4,4	10,3	6,8	5,3	6,1	5,7
35-39	10,3	1,4	5,8	2,2	6,9	4,1	7,1	3,0	5,2
40-44	8,8	14,3	11,6	6,7	6,9	6,8	8,0	12,1	9,9
45-49	14,7	7,1	10,9	4,4	10,3	6,8	10,6	8,1	9,4
50-54	7,4	8,6	8,0	8,9	3,4	6,8	8,0	7,1	7,5
55-59	4,4	4,3	4,3	11,1	6,9	9,5	7,1	5,1	6,1
60-64	4,4	12,9	8,7	8,9	10,3	9,5	6,2	12,1	9,0
65-74	10,3	8,6	9,4	15,6	10,3	13,5	12,4	9,1	10,8
75+	1,5	8,6	5,1	4,4	6,9	5,4	2,7	8,1	5,2
Ogółem	100,0	100,0	100,0	100,0	100,0	100,0	100,0	100,0	100,0

## Rozkład sezonowy zachorowań

Miesiąc	Wg daty zachorowania		Wg daty rejestracji	
	Liczba	%	Liczba	%
I	17	8,9	15	7,1
II	18	9,4	15	7,1
III	34	17,8	23	10,8
IV	22	11,5	30	14,2
V	14	7,3	12	5,7
VI	19	9,9	20	9,4
VII	12	6,3	16	7,5
VIII	19	9,9	15	7,1
IX	14	7,3	18	8,5
X	8	4,2	19	9,0
XI	12	6,3	9	4,2
XII	2	1,0	20	9,4
Ogółem	191	100,0	212	100,0

Liczba zachorowań i zapadalność (na 100 tys.) wg środowiska i liczby ludności w miastach

Środowisko	Liczba	Zapad.
MIASTO	138	0,58
Miasto < 20 tys.	33	0,68
Miasto 20-49 tys.	24	0,57
Miasto 50-99 tys.	39	1,16
Miasto ≥ 100 tys.	42	0,37
WIEŚ	74	0,50
OGÓŁEM	212	0,55

**WIRUSOWE ZAPALENIE WĄTROBY: INNE I NIE OKREŚLONE (B17.0; B17.2-B17.8; B18.8-B18.9; B19) - cd**

Liczba zachorowań i zapadalność (na 100 tys.) wg środowiska i województw

Województwo		Miasto		Wieś		Ogółem	
		Liczba	Zapad.	Liczba	Zapad.	Liczba	Zapad.
POLSKA	2000 r.	199	0,83	118	0,80	317	0,82
	2001 r.	138	0,58	74	0,50	212	0,55
1. Dolnośląskie		6	0,28	6	0,71	12	0,40
2. Kujawsko-Pomorskie		3	0,23	1	0,13	4	0,19
3. Lubelskie		3	0,29	11	0,93	14	0,63
4. Lubuskie		-	-	2	0,55	2	0,20
5. Łódzkie		18	1,05	4	0,43	22	0,83
6. Małopolskie		1	0,06	5	0,31	6	0,19
7. Mazowieckie		6	0,18	8	0,44	14	0,28
8. Opolskie		1	0,18	2	0,39	3	0,28
9. Podkarpackie		7	0,80	6	0,48	13	0,61
10. Podlaskie		9	1,26	3	0,59	12	0,98
11. Pomorskie		3	0,20	1	0,14	4	0,18
12. Śląskie		50	1,30	11	1,10	61	1,26
13. Świętokrzyskie		12	1,97	6	0,84	18	1,36
14. Warmińsko-Mazurskie		2	0,23	-	-	2	0,14
15. Wielkopolskie		4	0,21	4	0,28	8	0,24
16. Zachodniopomorskie		13	1,08	4	0,76	17	0,98

**ŚWINKA /NAGMINNE ZAPALENIE PRZYUSZNICY/ (B26)**

Liczba zachorowań (w kwartałach i ogółem), zapadalność oraz liczba i procent hospitalizowanych wg województw

Województwo		Liczba zachorowań w kwartałach				Liczba zachorowań w roku	Zapadalność na 100 tys.	Hospitalizacja	
		I	II	III	IV			Liczba	%
POLSKA	2000 r.	6489	5702	2809	2548	17548	45,4	849	4,84
	2001 r.	3337	4107	2747	6533	16724	43,3	751	4,49
1. Dolnośląskie		306	224	127	520	1177	39,6	18	1,53
2. Kujawsko-Pomorskie		436	501	251	201	1389	66,1	84	6,05
3. Lubelskie		272	288	152	173	885	39,7	70	7,91
4. Lubuskie		20	21	18	28	87	8,5	3	3,45
5. Łódzkie		97	132	85	82	396	15,0	16	4,04
6. Małopolskie		296	490	256	673	1715	53,0	121	7,06
7. Mazowieckie		175	199	156	267	797	15,7	79	9,91
8. Opolskie		95	194	98	315	702	64,8	25	3,56
9. Podkarpackie		70	43	40	221	374	17,6	19	5,08
10. Podlaskie		142	222	106	71	541	44,3	34	6,28
11. Pomorskie		476	251	175	129	1031	46,8	102	9,89
12. Śląskie		386	762	712	2747	4607	95,2	84	1,82
13. Świętokrzyskie		181	190	84	199	654	49,5	23	3,52
14. Warmińsko-Mazurskie		22	39	28	186	275	18,7	10	3,64
15. Wielkopolskie		334	513	381	389	1617	48,1	50	3,09
16. Zachodniopomorskie		29	38	78	332	477	27,5	13	2,73

## ŚWINKA /NAGMINNE ZAPALENIE PRZYUSZNICY/ (B26) - cd

Liczba zachorowań wg wieku, płci i środowiska

Grupy wieku	Miasto			Wieś			Ogółem		
	Mężczyźni	Kobiety	Ogółem	Mężczyźni	Kobiety	Ogółem	Mężczyźni	Kobiety	Ogółem
0-4	863	704	1567	440	342	782	1303	1046	2349
0	24	14	38	17	11	28	41	25	66
1	62	46	108	50	34	84	112	80	192
2	119	94	213	61	53	114	180	147	327
3	259	223	482	124	89	213	383	312	695
4	399	327	726	188	155	343	587	482	1069
5-9	3035	2823	5858	1722	1461	3183	4757	4284	9041
5	510	468	978	220	190	410	730	658	1388
6	723	636	1359	387	350	737	1110	986	2096
7	769	724	1493	469	356	825	1238	1080	2318
8	600	594	1194	347	281	628	947	875	1822
9	433	401	834	299	284	583	732	685	1417
10-14	1177	1101	2278	911	832	1743	2088	1933	4021
15-19	201	194	395	177	179	356	378	373	751
20-24	24	44	68	40	41	81	64	85	149
25-29	17	41	58	13	18	31	30	59	89
30-34	30	36	66	30	24	54	60	60	120
35-39	14	18	32	21	14	35	35	32	67
40-44	10	14	24	10	12	22	20	26	46
45-49	7	12	19	7	4	11	14	16	30
50-54	4	8	12	4	5	9	8	13	21
55-59	5	4	9	2	4	6	7	8	15
60-64	1	2	3	-	2	2	1	4	5
65-74	3	3	6	2	2	4	5	5	10
75+	4	3	7	2	1	3	6	4	10
Ogółem	5395	5007	10402	3381	2941	6322	8776	7948	16724

Zapadalność (na 100 tys.) wg wieku, płci i środowiska

Grupy wieku	Miasto			Wieś			Ogółem		
	Mężczyźni	Kobiety	Ogółem	Mężczyźni	Kobiety	Ogółem	Mężczyźni	Kobiety	Ogółem
0-4	156,7	135,8	146,6	97,0	79,6	88,5	129,7	110,3	120,3
0	22,4	13,9	18,3	19,8	13,6	16,8	21,3	13,8	17,6
1	57,9	45,7	52,0	57,6	41,2	49,6	57,8	43,7	50,9
2	109,6	91,9	101,0	68,0	62,4	65,3	90,8	78,6	84,9
3	231,1	211,5	221,6	132,1	100,3	116,7	186,0	160,6	173,7
4	343,7	298,4	321,7	192,4	168,1	180,6	274,6	238,9	257,2
5-9	457,8	448,3	453,2	312,1	278,0	295,5	391,6	370,8	381,5
5	428,7	415,8	422,5	221,3	202,4	212,1	334,3	318,8	326,8
6	574,3	531,5	553,4	370,1	350,7	360,6	481,6	449,3	465,8
7	574,0	568,1	571,1	421,1	334,3	378,7	504,6	461,7	483,6
8	434,1	452,3	443,0	300,6	255,0	278,3	373,4	362,2	367,9
9	296,8	289,2	293,1	247,3	246,5	246,9	274,4	269,8	272,2
10-14	142,1	139,9	141,0	146,5	140,9	143,8	144,0	140,3	142,2
15-19	19,2	19,1	19,2	26,9	28,7	27,8	22,2	22,8	22,5
20-24	2,3	4,3	3,3	6,6	7,3	7,0	3,9	5,4	4,6
25-29	1,9	4,6	3,2	2,3	3,4	2,8	2,0	4,1	3,1
30-34	4,1	4,8	4,4	5,8	5,3	5,6	4,8	5,0	4,9
35-39	1,9	2,3	2,1	4,0	3,0	3,5	2,7	2,5	2,6
40-44	1,1	1,4	1,2	1,7	2,4	2,0	1,3	1,7	1,5
45-49	0,7	1,1	0,9	1,3	0,8	1,1	0,9	1,0	1,0
50-54	0,5	0,8	0,7	0,9	1,2	1,1	0,6	0,9	0,8
55-59	1,0	0,7	0,8	0,8	1,4	1,1	0,9	0,9	0,9
60-64	0,2	0,3	0,3	-	0,6	0,3	0,1	0,4	0,3
65-74	0,4	0,3	0,3	0,4	0,3	0,3	0,4	0,3	0,3
75+	1,2	0,4	0,7	0,8	0,2	0,4	1,0	0,3	0,6
Ogółem	47,4	40,1	43,6	45,8	39,8	42,8	46,8	40,0	43,3

**ŚWINKA /NAGMINNE ZAPALENIE PRZYUSZNICY/ (B26) - cd**

Podział procentowy wg wieku, płci i środowiska

Grupy wieku	Miasto			Wieś			Ogółem		
	Mężczyźni	Kobiety	Ogółem	Mężczyźni	Kobiety	Ogółem	Mężczyźni	Kobiety	Ogółem
0-4	16,0	14,1	15,1	13,0	11,6	12,4	14,8	13,2	14,0
0	0,4	0,3	0,4	0,5	0,4	0,4	0,5	0,3	0,4
1	1,1	0,9	1,0	1,5	1,2	1,3	1,3	1,0	1,1
2	2,2	1,9	2,0	1,8	1,8	1,8	2,1	1,8	2,0
3	4,8	4,5	4,6	3,7	3,0	3,4	4,4	3,9	4,2
4	7,4	6,5	7,0	5,6	5,3	5,4	6,7	6,1	6,4
5-9	56,3	56,4	56,3	50,9	49,7	50,3	54,2	53,9	54,1
5	9,5	9,3	9,4	6,5	6,5	6,5	8,3	8,3	8,3
6	13,4	12,7	13,1	11,4	11,9	11,7	12,6	12,4	12,5
7	14,3	14,5	14,4	13,9	12,1	13,0	14,1	13,6	13,9
8	11,1	11,9	11,5	10,3	9,6	9,9	10,8	11,0	10,9
9	8,0	8,0	8,0	8,8	9,7	9,2	8,3	8,6	8,5
10-14	21,8	22,0	21,9	26,9	28,3	27,6	23,8	24,3	24,0
15-19	3,7	3,9	3,8	5,2	6,1	5,6	4,3	4,7	4,5
20-24	0,4	0,9	0,7	1,2	1,4	1,3	0,7	1,1	0,9
25-29	0,3	0,8	0,6	0,4	0,6	0,5	0,3	0,7	0,5
30-34	0,6	0,7	0,6	0,9	0,8	0,9	0,7	0,8	0,7
35-39	0,3	0,4	0,3	0,6	0,5	0,6	0,4	0,4	0,4
40-44	0,2	0,3	0,2	0,3	0,4	0,3	0,2	0,3	0,3
45-49	0,1	0,2	0,2	0,2	0,1	0,2	0,2	0,2	0,2
50-54	0,1	0,2	0,1	0,1	0,2	0,1	0,1	0,2	0,1
55-59	0,1	0,1	0,1	0,1	0,1	0,1	0,1	0,1	0,1
60-64	0,0	0,0	0,0	-	0,1	0,0	0,0	0,1	0,0
65-74	0,1	0,1	0,1	0,1	0,1	0,1	0,1	0,1	0,1
75+	0,1	0,1	0,1	0,1	0,0	0,0	0,1	0,1	0,1
Ogółem	100,0	100,0	100,0	100,0	100,0	100,0	100,0	100,0	100,0

Rozkład sezonowy zachorowań

Miesiąc	Wg daty zachorowania		Wg daty rejestracji	
	Liczba	%	Liczba	%
I	1340	8,1	1283	7,7
II	969	5,9	1030	6,2
III	1038	6,3	1024	6,1
IV	1182	7,1	1105	6,6
V	1359	8,2	1350	8,1
VI	1794	10,8	1652	9,9
VII	1361	8,2	1624	9,7
VIII	504	3,0	660	3,9
IX	553	3,3	463	2,8
X	1899	11,5	1402	8,4
XI	2656	16,1	2569	15,4
XII	1891	11,4	2562	15,3
Ogółem	16546	100,0	16724	100,0

Liczba zachorowań i zapadalność (na 100 tys.) wg środowiska i liczby ludności w miastach

Środowisko	Liczba	Zapad.
MIASTO	10402	43,6
Miasto < 20 tys.	2771	57,0
Miasto 20-49 tys.	1485	35,2
Miasto 50-99 tys.	1282	38,2
Miasto ≥ 100 tys.	4864	42,5
WIEŚ	6322	42,8
OGÓŁEM	16724	43,3



**MONONUKLEOZA ZAKAŻNA (B27)**

Liczba zachorowań (w kwartałach i ogółem), zapadalność oraz liczba i procent hospitalizowanych wg województw

Województwo		Liczba zachorowań w kwartałach				Liczba zachorowań w roku	Zapadalność na 100 tys.	Hospitalizacja	
		I	II	III	IV			Liczba	%
POLSKA	2000 r.	442	427	387	501	1757	4,55	1403	79,9
	2001 r.	448	513	423	527	1911	4,95	1534	80,3
1. Dolnośląskie		26	36	38	43	143	4,81	122	85,3
2. Kujawsko-Pomorskie		31	39	31	45	146	6,95	124	84,9
3. Lubelskie		19	24	27	37	107	4,80	88	82,2
4. Lubuskie		10	5	16	3	34	3,32	23	67,6
5. Łódzkie		30	35	39	37	141	5,34	122	86,5
6. Małopolskie		26	30	18	31	105	3,24	62	59,0
7. Mazowieckie		79	116	77	90	362	7,13	307	84,8
8. Opolskie		3	8	2	13	26	2,40	18	69,2
9. Podkarpackie		37	26	19	20	102	4,79	84	82,4
10. Podlaskie		13	9	3	8	33	2,70	30	90,9
11. Pomorskie		43	50	46	55	194	8,81	177	91,2
12. Śląskie		41	40	40	46	167	3,45	127	76,0
13. Świętokrzyskie		13	14	8	21	56	4,24	36	64,3
14. Warmińsko-Mazurskie		12	5	3	5	25	1,70	22	88,0
15. Wielkopolskie		46	62	46	63	217	6,45	146	67,3
16. Zachodniopomorskie		19	14	10	10	53	3,06	46	86,8

**GRZYBICE SKÓRY /DERMATOFITOZY/ (B35)**

Liczba zachorowań (w kwartałach i ogółem), zapadalność oraz liczba i procent hospitalizowanych wg województw

Województwo		Liczba zachorowań w kwartałach				Liczba zachorowań w roku	Zapadalność na 100 tys.	Hospitalizacja	
		I	II	III	IV			Liczba	%
POLSKA	2000 r.	271	486	505	298	1560	4,04	16	1,0
	2001 r.	276	411	503	446	1636	4,23	15	0,9
1. Dolnośląskie		77	79	46	47	249	8,38	-	-
2. Kujawsko-Pomorskie		7	4	5	53	69	3,29	5	7,2
3. Lubelskie		38	58	61	71	228	10,22	-	-
4. Lubuskie		2	1	-	-	3	0,29	1	33,3
5. Łódzkie		35	41	104	44	224	8,49	3	1,3
6. Małopolskie		6	12	13	1	32	0,99	-	-
7. Mazowieckie		4	7	3	-	14	0,28	3	21,4
8. Opolskie		1	3	12	2	18	1,66	-	-
9. Podkarpackie		-	-	-	-	-	-	x	x
10. Podlaskie		3	1	-	1	5	0,41	-	-
11. Pomorskie		-	-	-	9	9	0,41	-	-
12. Śląskie		8	3	8	13	32	0,66	-	-
13. Świętokrzyskie		93	200	249	203	745	56,38	-	-
14. Warmińsko-Mazurskie		-	-	-	-	-	-	x	x
15. Wielkopolskie		-	-	1	-	1	0,03	-	-
16. Zachodniopomorskie		2	2	1	2	7	0,40	3	42,9

**ZIMNICA: OGÓŁEM (B50-B54; P37.3-P37.4)**

Liczba zachorowań (w kwartałach i ogółem), zapadalność oraz liczba i procent hospitalizowanych wg województw

Województwo		Liczba zachorowań w kwartałach				Liczba zachorowań w roku	Zapadalność na 100 tys.	Hospitalizacja	
		I	II	III	IV			Liczba	%
POLSKA	2000 r.	4	5	7	8	24	0,06	24	100,0
	2001 r.	6	7	7	7	27	0,07	27	100,0
1. Dolnośląskie		-	-	-	-	-	-	x	x
2. Kujawsko-Pomorskie		-	-	-	-	-	-	x	x
3. Lubelskie		-	-	-	-	-	-	x	x
4. Lubuskie		-	-	-	1	1	0,10	1	100,0
5. Łódzkie		3	4	2	2	11	0,42	11	100,0
6. Małopolskie		-	-	-	1	1	0,03	1	100,0
7. Mazowieckie		1	1	1	2	5	0,10	5	100,0
8. Opolskie		-	-	-	-	-	-	x	x
9. Podkarpackie		-	-	-	-	-	-	x	x
10. Podlaskie		-	1	-	-	1	0,08	1	100,0
11. Pomorskie		2	-	2	-	4	0,18	4	100,0
12. Śląskie		-	-	2	-	2	0,04	2	100,0
13. Świętokrzyskie		-	-	-	-	-	-	x	x
14. Warmińsko-Mazurskie		-	-	-	-	-	-	x	x
15. Wielkopolskie		-	-	-	-	-	-	x	x
16. Zachodniopomorskie		-	1	-	1	2	0,12	2	100,0

**TOKSOPLAZMOZA: OGÓŁEM (B58; P37.1)**

Liczba zachorowań (w kwartałach i ogółem), zapadalność oraz liczba i procent hospitalizowanych wg województw

Województwo		Liczba zachorowań w kwartałach				Liczba zachorowań w roku	Zapadalność na 100 tys.	Hospitalizacja	
		I	II	III	IV			Liczba	%
POLSKA	2000 r.	100	89	78	101	368	0,95	203	55,2
	2001 r.	102	89	93	162	446	1,15	238	53,4
1. Dolnośląskie		6	8	9	9	32	1,08	25	78,1
2. Kujawsko-Pomorskie		14	16	11	20	61	2,90	27	44,3
3. Lubelskie		2	2	3	3	10	0,45	6	60,0
4. Lubuskie		1	7	2	2	12	1,17	5	41,7
5. Łódzkie		2	3	5	6	16	0,61	7	43,8
6. Małopolskie		7	2	3	1	13	0,40	7	53,8
7. Mazowieckie		4	4	7	6	21	0,41	17	81,0
8. Opolskie		3	-	1	3	7	0,65	5	71,4
9. Podkarpackie		12	-	2	8	22	1,03	14	63,6
10. Podlaskie		9	9	9	22	49	4,01	25	51,0
11. Pomorskie		5	6	-	-	11	0,50	11	100,0
12. Śląskie		4	4	5	6	19	0,39	17	89,5
13. Świętokrzyskie		1	-	2	9	12	0,91	4	33,3
14. Warmińsko-Mazurskie		18	10	21	11	60	4,08	10	16,7
15. Wielkopolskie		9	14	7	49	79	2,35	36	45,6
16. Zachodniopomorskie		5	4	6	7	22	1,27	22	100,0



**TASIEMCZYCE: ZAKAŻENIE TASIEMCEM NIEUZBROJONYM /T.SAGINATA/ (B68.1)**

Liczba zachorowań (w kwartałach i ogółem), zapadalność oraz liczba i procent hospitalizowanych wg województw

Województwo		Liczba zachorowań w kwartałach				Liczba zachorowań w roku	Zapadalność na 100 tys.	Hospitalizacja	
		I	II	III	IV			Liczba	%
POLSKA	2000 r.	99	81	103	76	359	0,93	35	9,7
	2001 r.	66	53	44	32	195	0,50	21	10,8
1. Dolnośląskie		4	1	2	3	10	0,34	1	10,0
2. Kujawsko-Pomorskie		5	8	5	7	25	1,19	4	16,0
3. Lubelskie		-	-	1	-	1	0,04	-	-
4. Lubuskie		2	2	-	-	4	0,39	-	-
5. Łódzkie		1	4	4	2	11	0,42	2	18,2
6. Małopolskie		5	-	2	1	8	0,25	-	-
7. Mazowieckie		11	4	5	2	22	0,43	1	4,5
8. Opolskie		6	8	7	2	23	2,12	2	8,7
9. Podkarpackie		1	-	-	1	2	0,09	-	-
10. Podlaskie		2	3	-	1	6	0,49	1	16,7
11. Pomorskie		9	5	7	2	23	1,04	2	8,7
12. Śląskie		3	9	3	2	17	0,35	5	29,4
13. Świętokrzyskie		3	2	3	3	11	0,83	2	18,2
14. Warmińsko-Mazurskie		7	3	2	1	13	0,89	1	7,7
15. Wielkopolskie		5	1	1	4	11	0,33	-	-
16. Zachodniopomorskie		2	3	2	1	8	0,46	-	-

**TASIEMCZYCE: INNE I NIE OKREŚLONE (B68.0; B68.9; B70-B71)**

Liczba zachorowań (w kwartałach i ogółem), zapadalność oraz liczba i procent hospitalizowanych wg województw

Województwo		Liczba zachorowań w kwartałach				Liczba zachorowań w roku	Zapadalność na 100 tys.	Hospitalizacja	
		I	II	III	IV			Liczba	%
POLSKA	2000 r.	15	27	19	19	80	0,21	18	22,5
	2001 r.	31	34	8	18	91	0,24	16	17,6
1. Dolnośląskie		1	2	1	3	7	0,24	1	14,3
2. Kujawsko-Pomorskie		17	14	1	2	34	1,62	1	2,9
3. Lubelskie		-	-	1	-	1	0,04	-	-
4. Lubuskie		-	1	-	-	1	0,10	-	-
5. Łódzkie		1	3	-	-	4	0,15	2	50,0
6. Małopolskie		1	-	-	4	5	0,15	1	20,0
7. Mazowieckie		2	3	1	3	9	0,18	2	22,2
8. Opolskie		1	-	-	-	1	0,09	-	-
9. Podkarpackie		2	1	2	-	5	0,23	3	60,0
10. Podlaskie		-	2	-	-	2	0,16	-	-
11. Pomorskie		-	2	2	2	6	0,27	-	-
12. Śląskie		2	3	-	-	5	0,10	2	40,0
13. Świętokrzyskie		1	-	-	1	2	0,15	1	50,0
14. Warmińsko-Mazurskie		1	2	-	-	3	0,20	1	33,3
15. Wielkopolskie		2	1	-	-	3	0,09	1	33,3
16. Zachodniopomorskie		-	-	-	3	3	0,17	1	33,3

**WŁOŚNICA (B75)**

Liczba zachorowań (w kwartałach i ogółem), zapadalność oraz liczba i procent hospitalizowanych wg województw

Województwo		Liczba zachorowań w kwartałach				Liczba zachorowań w roku	Zapadalność na 100 tys.	Hospitalizacja	
		I	II	III	IV			Liczba	%
POLSKA	2000 r.	4	3	24	5	36	0,09	26	72,2
	2001 r.	3	5	2	42	52	0,13	16	30,8
1. Dolnośląskie		-	-	-	-	-	-	x	x
2. Kujawsko-Pomorskie		-	-	-	-	-	-	x	x
3. Lubelskie		-	-	-	-	-	-	x	x
4. Lubuskie		1	-	-	-	1	0,10	1	100,0
5. Łódzkie		-	-	-	-	-	-	x	x
6. Małopolskie		-	-	-	-	-	-	x	x
7. Mazowieckie		1	-	-	1	2	0,04	2	100,0
8. Opolskie		-	-	-	-	-	-	x	x
9. Podkarpackie		-	-	-	-	-	-	x	x
10. Podlaskie		-	2	-	-	2	0,16	2	100,0
11. Pomorskie		-	-	2	-	2	0,09	2	100,0
12. Śląskie		-	-	-	-	-	-	x	x
13. Świętokrzyskie		-	-	-	-	-	-	x	x
14. Warmińsko-Mazurskie		-	-	-	-	-	-	x	x
15. Wielkopolskie		-	-	-	41	41	1,22	5	12,2
16. Zachodniopomorskie		1	3	-	-	4	0,23	4	100,0

**ŚWIERZB (B86)**

Liczba zachorowań (w kwartałach i ogółem), zapadalność oraz liczba i procent hospitalizowanych wg województw

Województwo		Liczba zachorowań w kwartałach				Liczba zachorowań w roku	Zapadalność na 100 tys.	Hospitalizacja	
		I	II	III	IV			Liczba	%
POLSKA	2000 r.	4977	2841	3127	5969	16914	43,8	435	2,57
	2001 r.	4506	2793	2907	6183	16389	42,4	402	2,45
1. Dolnośląskie		222	109	112	370	813	27,4	14	1,72
2. Kujawsko-Pomorskie		288	201	223	466	1178	56,1	14	1,19
3. Lubelskie		315	189	161	362	1027	46,0	19	1,85
4. Lubuskie		125	48	93	182	448	43,7	8	1,79
5. Łódzkie		622	348	272	662	1904	72,2	57	2,99
6. Małopolskie		200	200	197	425	1022	31,6	12	1,17
7. Mazowieckie		279	199	130	284	892	17,6	60	6,73
8. Opolskie		163	91	101	201	556	51,4	6	1,08
9. Podkarpackie		300	222	227	462	1211	56,9	4	0,33
10. Podlaskie		179	67	114	169	529	43,3	13	2,46
11. Pomorskie		188	109	107	235	639	29,0	12	1,88
12. Śląskie		613	449	544	1120	2726	56,3	109	4,00
13. Świętokrzyskie		230	150	139	337	856	64,8	17	1,99
14. Warmińsko-Mazurskie		205	102	215	260	782	53,2	16	2,05
15. Wielkopolskie		335	155	137	363	990	29,4	16	1,62
16. Zachodniopomorskie		242	154	135	285	816	47,0	25	3,06

## ŚWIERZB (B86) - cd

Liczba zachorowań wg wieku, płci i środowiska

Grupy wieku	Miasto			Wieś			Ogółem		
	Mężczyźni	Kobiety	Ogółem	Mężczyźni	Kobiety	Ogółem	Mężczyźni	Kobiety	Ogółem
0-4	508	438	946	423	411	834	931	849	1780
0	83	68	151	77	72	149	160	140	300
1	104	99	203	86	83	169	190	182	372
2	102	100	202	74	67	141	176	167	343
3	124	87	211	91	89	180	215	176	391
4	95	84	179	95	100	195	190	184	374
5-9	599	616	1215	566	581	1147	1165	1197	2362
5	103	110	213	91	104	195	194	214	408
6	114	115	229	118	99	217	232	214	446
7	122	107	229	122	99	221	244	206	450
8	133	145	278	112	125	237	245	270	515
9	127	139	266	123	154	277	250	293	543
10-14	598	754	1352	586	661	1247	1184	1415	2599
15-19	690	741	1431	474	592	1066	1164	1333	2497
20-24	468	414	882	358	322	680	826	736	1562
25-29	254	275	529	172	212	384	426	487	913
30-34	158	214	372	88	163	251	246	377	623
35-39	134	238	372	95	162	257	229	400	629
40-44	233	277	510	104	167	271	337	444	781
45-49	240	271	511	112	132	244	352	403	755
50-54	167	151	318	89	117	206	256	268	524
55-59	106	118	224	46	70	116	152	188	340
60-64	87	93	180	46	73	119	133	166	299
65-74	131	126	257	96	151	247	227	277	504
75+	37	82	119	42	60	102	79	142	221
Ogółem	4410	4808	9218	3297	3874	7171	7707	8682	16389

Zapadalność (na 100 tys.) wg wieku, płci i środowiska

Grupy wieku	Miasto			Wieś			Ogółem		
	Mężczyźni	Kobiety	Ogółem	Mężczyźni	Kobiety	Ogółem	Mężczyźni	Kobiety	Ogółem
0-4	92,2	84,5	88,5	93,2	95,7	94,4	92,7	89,6	91,2
0	77,6	67,7	72,8	89,9	88,8	89,3	83,0	77,1	80,2
1	97,2	98,3	97,7	99,0	100,5	99,8	98,0	99,3	98,6
2	94,0	97,8	95,8	82,5	78,9	80,8	88,8	89,2	89,0
3	110,6	82,5	97,0	97,0	100,3	98,6	104,4	90,6	97,7
4	81,8	76,7	79,3	97,2	108,4	102,7	88,9	91,2	90,0
5-9	90,4	97,8	94,0	102,6	110,6	106,5	95,9	103,6	99,7
5	86,6	97,7	92,0	91,5	110,8	100,9	88,8	103,7	96,1
6	90,6	96,1	93,3	112,8	99,2	106,2	100,7	97,5	99,1
7	91,1	84,0	87,6	109,5	93,0	101,4	99,4	88,1	93,9
8	96,2	110,4	103,1	97,0	113,4	105,0	96,6	111,8	104,0
9	87,1	100,2	93,5	101,7	133,7	117,3	93,7	115,4	104,3
10-14	72,2	95,8	83,7	94,3	112,0	102,9	81,7	102,7	91,9
15-19	66,0	73,1	69,5	72,1	94,9	83,2	68,4	81,4	74,8
20-24	45,5	40,6	43,0	59,2	57,5	58,4	50,5	46,6	48,6
25-29	28,1	30,7	29,4	30,0	39,9	34,7	28,8	34,1	31,4
30-34	21,3	28,5	24,9	17,1	35,8	25,9	19,6	31,2	25,3
35-39	17,7	29,9	24,0	18,1	35,1	26,0	17,9	31,8	24,8
40-44	24,5	26,9	25,7	17,8	33,0	24,8	21,9	28,9	25,4
45-49	23,7	24,2	24,0	20,7	27,8	24,0	22,7	25,3	24,0
50-54	19,2	15,5	17,3	20,5	28,2	24,2	19,6	19,3	19,5
55-59	20,7	19,8	20,2	17,4	24,7	21,2	19,6	21,4	20,5
60-64	18,4	15,5	16,8	16,3	22,4	19,6	17,6	18,0	17,8
65-74	17,7	11,8	14,2	19,2	21,8	20,7	18,3	15,7	16,8
75+	11,5	11,9	11,8	15,8	11,7	13,1	13,5	11,8	12,3
Ogółem	38,7	38,5	38,6	44,7	52,4	48,6	41,1	43,7	42,4

## ŚWIERZB (B86) - cd

Podział procentowy wg wieku, płci i środowiska

Grupy wieku	Miasto			Wieś			Ogółem		
	Mężczyźni	Kobiety	Ogółem	Mężczyźni	Kobiety	Ogółem	Mężczyźni	Kobiety	Ogółem
0-4	11,5	9,1	10,3	12,8	10,6	11,6	12,1	9,8	10,9
0	1,9	1,4	1,6	2,3	1,9	2,1	2,1	1,6	1,8
1	2,4	2,1	2,2	2,6	2,1	2,4	2,5	2,1	2,3
2	2,3	2,1	2,2	2,2	1,7	2,0	2,3	1,9	2,1
3	2,8	1,8	2,3	2,8	2,3	2,5	2,8	2,0	2,4
4	2,2	1,7	1,9	2,9	2,6	2,7	2,5	2,1	2,3
5-9	13,6	12,8	13,2	17,2	15,0	16,0	15,1	13,8	14,4
5	2,3	2,3	2,3	2,8	2,7	2,7	2,5	2,5	2,5
6	2,6	2,4	2,5	3,6	2,6	3,0	3,0	2,5	2,7
7	2,8	2,2	2,5	3,7	2,6	3,1	3,2	2,4	2,7
8	3,0	3,0	3,0	3,4	3,2	3,3	3,2	3,1	3,1
9	2,9	2,9	2,9	3,7	4,0	3,9	3,2	3,4	3,3
10-14	13,6	15,7	14,7	17,8	17,1	17,4	15,4	16,3	15,9
15-19	15,6	15,4	15,5	14,4	15,3	14,9	15,1	15,4	15,2
20-24	10,6	8,6	9,6	10,9	8,3	9,5	10,7	8,5	9,5
25-29	5,8	5,7	5,7	5,2	5,5	5,4	5,5	5,6	5,6
30-34	3,6	4,5	4,0	2,7	4,2	3,5	3,2	4,3	3,8
35-39	3,0	5,0	4,0	2,9	4,2	3,6	3,0	4,6	3,8
40-44	5,3	5,8	5,5	3,2	4,3	3,8	4,4	5,1	4,8
45-49	5,4	5,6	5,5	3,4	3,4	3,4	4,6	4,6	4,6
50-54	3,8	3,1	3,4	2,7	3,0	2,9	3,3	3,1	3,2
55-59	2,4	2,5	2,4	1,4	1,8	1,6	2,0	2,2	2,1
60-64	2,0	1,9	2,0	1,4	1,9	1,7	1,7	1,9	1,8
65-74	3,0	2,6	2,8	2,9	3,9	3,4	2,9	3,2	3,1
75+	0,8	1,7	1,3	1,3	1,5	1,4	1,0	1,6	1,3
Ogółem	100,0	100,0	100,0	100,0	100,0	100,0	100,0	100,0	100,0

## Rozkład sezonowy zachorowań

Miesiąc	Wg daty zachorowania		Wg daty rejestracji	
	Liczba	%	Liczba	%
I	1822	11,3	1552	9,5
II	1359	8,4	1429	8,7
III	1438	8,9	1525	9,3
IV	1009	6,2	1189	7,3
V	770	4,8	799	4,9
VI	821	5,1	805	4,9
VII	768	4,7	766	4,7
VIII	835	5,2	702	4,3
IX	1724	10,7	1439	8,8
X	2551	15,8	2382	14,5
XI	2041	12,6	2335	14,2
XII	1043	6,4	1466	8,9
Ogółem	16181	100,0	16389	100,0

Liczba zachorowań i zapadalność (na 100 tys.) wg środowiska i liczby ludności w miastach

Środowisko	Liczba	Zapad.
MIASTO	9218	38,6
Miasto < 20 tys.	1895	39,0
Miasto 20-49 tys.	1682	39,8
Miasto 50-99 tys.	1897	56,5
Miasto ≥ 100 tys.	3744	32,7
WIEŚ	7171	48,6
OGÓŁEM	16389	42,4

## ŚWIERZB (B86) - cd

Liczba zachorowań i zapadalność (na 100 tys.) wg środowiska i województw

Województwo		Miasto		Wieś		Ogółem	
		Liczba	Zapad.	Liczba	Zapad.	Liczba	Zapad.
POLSKA	2000 r.	9717	40,7	7197	48,8	16914	43,8
	2001 r.	9218	38,6	7171	48,6	16389	42,4
1.	Dolnośląskie	466	21,9	347	40,9	813	27,4
2.	Kujawsko-Pomorskie	566	43,3	612	77,1	1178	56,1
3.	Lubelskie	435	41,6	592	50,0	1027	46,0
4.	Lubuskie	198	29,9	250	69,0	448	43,7
5.	Łódzkie	1368	80,0	536	57,7	1904	72,2
6.	Małopolskie	546	33,4	476	29,6	1022	31,6
7.	Mazowieckie	302	9,3	590	32,5	892	17,6
8.	Opolskie	261	46,1	295	57,2	556	51,4
9.	Podkarpackie	538	61,7	673	53,5	1211	56,9
10.	Podlaskie	270	37,8	259	51,2	529	43,3
11.	Pomorskie	316	21,0	323	46,2	639	29,0
12.	Śląskie	2402	62,5	324	32,5	2726	56,3
13.	Świętokrzyskie	338	55,6	518	72,6	856	64,8
14.	Warmińsko-Mazurskie	350	39,6	432	73,9	782	53,2
15.	Wielkopolskie	476	24,6	514	36,1	990	29,4
16.	Zachodniopomorskie	386	32,0	430	81,5	816	47,0

## PACIORKOWCOWE ZAPALENIE GARDŁA I/LUB MIGDAŁKÓW (J02.0; J03.0)

Liczba zachorowań (w kwartałach i ogółem), zapadalność oraz liczba i procent hospitalizowanych wg województw

Województwo		Liczba zachorowań w kwartałach				Liczba zachorowań w roku	Zapadalność na 100 tys.	Hospitalizacja	
		I	II	III	IV			Liczba	%
POLSKA	2000 r.	123	113	96	123	455	1,18	266	58,5
	2001 r.	86	67	94	82	329	0,85	214	65,0
1.	Dolnośląskie	-	-	-	-	-	-	x	x
2.	Kujawsko-Pomorskie	4	13	22	8	47	2,24	44	93,6
3.	Lubelskie	5	3	1	12	21	0,94	13	61,9
4.	Lubuskie	30	14	1	5	50	4,88	9	18,0
5.	Łódzkie	3	3	8	2	16	0,61	16	100,0
6.	Małopolskie	-	-	-	-	-	-	x	x
7.	Mazowieckie	5	-	7	6	18	0,35	18	100,0
8.	Opolskie	-	-	-	2	2	0,18	1	50,0
9.	Podkarpackie	-	2	-	-	2	0,09	2	100,0
10.	Podlaskie	-	-	-	1	1	0,08	-	-
11.	Pomorskie	7	13	29	16	65	2,95	16	24,6
12.	Śląskie	-	-	4	-	4	0,08	2	50,0
13.	Świętokrzyskie	-	-	-	-	-	-	x	x
14.	Warmińsko-Mazurskie	4	3	2	1	10	0,68	4	40,0
15.	Wielkopolskie	-	3	-	-	3	0,09	1	33,3
16.	Zachodniopomorskie	28	13	20	29	90	5,19	88	97,8



**GRYPA: OGÓŁEM (J10; J11)**

Liczba zachorowań (w kwartałach i ogółem), zapadalność oraz liczba i procent hospitalizowanych wg województw

Województwo		Liczba zachorowań w kwartałach				Liczba zachorowań w roku	Zapadalność na 100 tys.	Hospitalizacja	
		I	II	III	IV			Liczba	%
POLSKA	2000 r.	1521939	6760	1171	67050	1596920	4132,2	7028	0,44
	2001 r.	509768	9492	708	56481	576449	1491,8	678	0,12
1.	Dolnośląskie	86754	104	38	2637	89533	3013,4	130	0,15
2.	Kujawsko-Pomorskie	33758	514	-	5425	39697	1890,3	29	0,07
3.	Lubelskie	23387	95	-	1682	25164	1128,3	40	0,16
4.	Lubuskie	13262	14	3	350	13629	1330,4	26	0,19
5.	Łódzkie	49555	1972	-	1843	53370	2022,9	28	0,05
6.	Małopolskie	38934	2027	-	322	41283	1274,9	43	0,10
7.	Mazowieckie	101507	2282	42	32622	136453	2688,5	76	0,06
8.	Opolskie	7522	186	262	1921	9891	913,5	39	0,39
9.	Podkarpackie	3142	97	-	195	3434	161,2	16	0,47
10.	Podlaskie	9753	2	1	1478	11234	920,4	79	0,70
11.	Pomorskie	19304	1180	212	2148	22844	1037,5	60	0,26
12.	Śląskie	36203	149	16	1759	38127	787,7	25	0,07
13.	Świętokrzyskie	4736	124	-	256	5116	387,2	1	0,02
14.	Warmińsko-Mazurskie	18206	4	-	696	18906	1287,1	15	0,08
15.	Wielkopolskie	27019	673	132	2959	30783	915,3	51	0,17
16.	Zachodniopomorskie	36726	69	2	188	36985	2132,2	20	0,05

**GRYPA U DZIECI /0-14 LAT/ (J10; J11)**

Liczba zachorowań (w kwartałach i ogółem), zapadalność oraz liczba i procent hospitalizowanych wg województw

Województwo		Liczba zachorowań w kwartałach				Liczba zachorowań w roku	Zapadalność na 100 tys.	Hospitalizacja	
		I	II	III	IV			Liczba	%
POLSKA	2000 r.	382803	1906	247	24529	409485	5518,8	1173	0,29
	2001 r.	248230	3440	208	23480	275358	3851,4	422	0,15
1.	Dolnośląskie	44907	38	-	1237	46182	9204,3	110	0,24
2.	Kujawsko-Pomorskie	17139	222	-	2261	19622	4883,8	11	0,06
3.	Lubelskie	13657	31	-	713	14401	3314,0	26	0,18
4.	Lubuskie	5749	1	-	133	5883	3015,7	22	0,37
5.	Łódzkie	21039	516	-	707	22262	5030,3	1	0,00
6.	Małopolskie	16257	967	-	165	17389	2724,7	31	0,18
7.	Mazowieckie	51112	656	20	14459	66247	7454,5	42	0,06
8.	Opolskie	3235	49	82	903	4269	2229,8	20	0,47
9.	Podkarpackie	1326	56	-	66	1448	323,7	10	0,69
10.	Podlaskie	4522	-	-	353	4875	2019,7	46	0,94
11.	Pomorskie	10703	689	59	735	12186	2833,1	40	0,33
12.	Śląskie	18520	27	2	376	18925	2306,4	13	0,07
13.	Świętokrzyskie	2688	40	-	40	2768	1133,0	-	-
14.	Warmińsko-Mazurskie	9244	1	-	359	9604	3222,5	6	0,06
15.	Wielkopolskie	10764	143	43	952	11902	1818,0	34	0,29
16.	Zachodniopomorskie	17368	4	2	21	17395	5452,3	10	0,06

**BAKTERYJNE ZATRUCIA POKARMOWE: OGÓŁEM (A02.0; A05)**

Liczba zachorowań (w kwartałach i ogółem), zapadalność oraz liczba i procent hospitalizowanych wg województw

Województwo		Liczba zachorowań w kwartałach				Liczba zachorowań w roku	Zapadalność na 100 tys.	Hospitalizacja	
		I	II	III	IV			Liczba	%
POLSKA	2000 r.	3239	7582	9667	6213	26701	69,1	17130	64,2
	2001 r.	3383	6366	9652	4992	24393	63,1	16023	65,7
1.	Dolnośląskie	230	344	596	300	1470	49,5	962	65,4
2.	Kujawsko-Pomorskie	206	392	754	385	1737	82,7	1318	75,9
3.	Lubelskie	295	577	784	363	2019	90,5	1125	55,7
4.	Lubuskie	158	192	201	136	687	67,1	481	70,0
5.	Łódzkie	284	380	496	368	1528	57,9	1058	69,2
6.	Małopolskie	195	397	663	310	1565	48,3	1125	71,9
7.	Mazowieckie	424	784	984	586	2778	54,7	1649	59,4
8.	Opolskie	141	123	205	90	559	51,6	351	62,8
9.	Podkarpackie	142	415	749	252	1558	73,1	960	61,6
10.	Podlaskie	170	340	383	315	1208	99,0	738	61,1
11.	Pomorskie	199	417	788	392	1796	81,6	1348	75,1
12.	Śląskie	319	618	834	546	2317	47,9	1570	67,8
13.	Świętokrzyskie	124	251	411	206	992	75,1	833	84,0
14.	Warmińsko-Mazurskie	118	263	512	215	1108	75,4	623	56,2
15.	Wielkopolskie	189	478	734	328	1729	51,4	1122	64,9
16.	Zachodniopomorskie	189	395	558	200	1342	77,4	760	56,6

Liczba zachorowań wg wieku, płci i środowiska

Grupy wieku	Miasto			Wieś			Ogółem		
	Mężczyźni	Kobiety	Ogółem	Mężczyźni	Kobiety	Ogółem	Mężczyźni	Kobiety	Ogółem
0-4	2088	1762	3850	1253	1074	2327	3341	2836	6177
0	422	386	808	329	284	613	751	670	1421
1	575	492	1067	306	284	590	881	776	1657
2	471	387	858	259	193	452	730	580	1310
3	358	273	631	194	162	356	552	435	987
4	262	224	486	165	151	316	427	375	802
5-9	812	636	1448	589	517	1106	1401	1153	2554
5	237	180	417	146	126	272	383	306	689
6	208	139	347	115	109	224	323	248	571
7	142	121	263	116	92	208	258	213	471
8	109	93	202	107	105	212	216	198	414
9	116	103	219	105	85	190	221	188	409
10-14	567	574	1141	411	452	863	978	1026	2004
15-19	517	581	1098	298	389	687	815	970	1785
20-24	457	536	993	265	325	590	722	861	1583
25-29	423	418	841	225	280	505	648	698	1346
30-34	308	299	607	187	232	419	495	531	1026
35-39	250	303	553	162	216	378	412	519	931
40-44	296	375	671	214	234	448	510	609	1119
45-49	337	466	803	217	222	439	554	688	1242
50-54	327	410	737	186	220	406	513	630	1143
55-59	205	253	458	106	150	256	311	403	714
60-64	154	273	427	112	164	276	266	437	703
65-74	310	457	767	210	305	515	520	762	1282
75+	132	297	429	118	237	355	250	534	784
Ogółem	7183	7640	14823	4553	5017	9570	11736	12657	24393



## BAKTERYJNE ZATRUCIA POKARMOWE: OGÓŁEM (A02.0; A05) - cd

Rozkład sezonowy zachorowań

Miesiąc	Wg daty zachorowania		Wg daty rejestracji	
	Liczba	%	Liczba	%
I	1236	5,2	1155	4,7
II	1000	4,2	936	3,8
III	1141	4,8	1292	5,3
IV	1493	6,2	1218	5,0
V	2918	12,2	2181	8,9
VI	2718	11,4	2967	12,2
VII	3764	15,8	3024	12,4
VIII	3491	14,6	3849	15,8
IX	2325	9,7	2779	11,4
X	2092	8,8	2489	10,2
XI	1132	4,7	1614	6,6
XII	579	2,4	889	3,6
Ogółem	23889	100,0	24393	100,0

Liczba zachorowań i zapadalność (na 100 tys.) wg środowiska i liczby ludności w miastach

Środowisko	Liczba	Zapad.
MIASTO	14823	62,1
Miasto < 20 tys.	3177	65,4
Miasto 20-49 tys.	2868	67,9
Miasto 50-99 tys.	2366	70,5
Miasto ≥ 100 tys.	6412	56,1
WIEŚ	9570	64,8
OGÓŁEM	24393	63,1

Liczba zachorowań i zapadalność (na 100 tys.) wg środowiska i województw

Województwo		Miasto		Wieś		Ogółem	
		Liczba	Zapad.	Liczba	Zapad.	Liczba	Zapad.
POLSKA	2000 r.	16180	67,7	10521	71,3	26701	69,1
	2001 r.	14823	62,1	9570	64,8	24393	63,1
1.	Dolnośląskie	1022	48,1	448	52,8	1470	49,5
2.	Kujawsko-Pomorskie	1179	90,3	558	70,3	1737	82,7
3.	Lubelskie	981	93,8	1038	87,7	2019	90,5
4.	Lubuskie	485	73,3	202	55,7	687	67,1
5.	Łódzkie	981	57,4	547	58,9	1528	57,9
6.	Małopolskie	780	47,8	785	48,9	1565	48,3
7.	Mazowieckie	1683	51,6	1095	60,4	2778	54,7
8.	Opolskie	321	56,7	238	46,1	559	51,6
9.	Podkarpackie	708	81,1	850	67,6	1558	73,1
10.	Podlaskie	757	105,9	451	89,1	1208	99,0
11.	Pomorskie	1124	74,8	672	96,1	1796	81,6
12.	Śląskie	1764	45,9	553	55,4	2317	47,9
13.	Świętokrzyskie	473	77,8	519	72,7	992	75,1
14.	Warmińsko-Mazurskie	720	81,4	388	66,4	1108	75,4
15.	Wielkopolskie	914	47,2	815	57,2	1729	51,4
16.	Zachodniopomorskie	931	77,1	411	77,9	1342	77,4

## BAKTERYJNE ZATRUCIA POKARMOWE: SALMONELOZY (A02.0)

Liczba zachorowań (w kwartałach i ogółem), zapadalność oraz liczba i procent hospitalizowanych wg województw

Województwo		Liczba zachorowań w kwartałach				Liczba zachorowań w roku	Zapadalność na 100 tys.	Hospitalizacja	
		I	II	III	IV			Liczba	%
POLSKA	2000 r.	2412	6823	8375	5102	22712	58,8	14746	64,9
	2001 r.	2599	5259	7956	3974	19788	51,2	13201	66,7
1.	Dolnośląskie	176	260	496	232	1164	39,2	763	65,5
2.	Kujawsko-Pomorskie	144	317	645	279	1385	65,9	1060	76,5
3.	Lubelskie	286	565	732	359	1942	87,1	1083	55,8
4.	Lubuskie	93	153	157	91	494	48,2	327	66,2
5.	Łódzkie	263	342	456	289	1350	51,2	955	70,7
6.	Małopolskie	154	328	450	230	1162	35,9	885	76,2
7.	Mazowieckie	339	775	926	563	2603	51,3	1579	60,7
8.	Opolskie	139	104	183	73	499	46,1	341	68,3
9.	Podkarpackie	129	405	726	172	1432	67,2	875	61,1
10.	Podlaskie	127	337	366	308	1138	93,2	721	63,4
11.	Pomorskie	133	260	554	270	1217	55,3	921	75,7
12.	Śląskie	167	392	535	379	1473	30,4	1090	74,0
13.	Świętokrzyskie	79	192	295	134	700	53,0	575	82,1
14.	Warmińsko-Mazurskie	112	250	462	209	1033	70,3	584	56,5
15.	Wielkopolskie	174	451	702	277	1604	47,7	1037	64,7
16.	Zachodniopomorskie	84	128	271	109	592	34,1	405	68,4

Liczba zachorowań wg wieku, płci i środowiska

Grupy wieku	Miasto			Wieś			Ogółem		
	Mężczyźni	Kobiety	Ogółem	Mężczyźni	Kobiety	Ogółem	Mężczyźni	Kobiety	Ogółem
0-4	1881	1600	3481	1145	999	2144	3026	2599	5625
0	394	375	769	317	278	595	711	653	1364
1	552	470	1022	297	272	569	849	742	1591
2	416	346	762	232	177	409	648	523	1171
3	300	232	532	168	141	309	468	373	841
4	219	177	396	131	131	262	350	308	658
5-9	638	501	1139	505	437	942	1143	938	2081
5	189	135	324	131	106	237	320	241	561
6	161	106	267	93	95	188	254	201	455
7	116	109	225	104	83	187	220	192	412
8	93	76	169	93	91	184	186	167	353
9	79	75	154	84	62	146	163	137	300
10-14	423	393	816	276	281	557	699	674	1373
15-19	356	360	716	225	320	545	581	680	1261
20-24	347	385	732	214	272	486	561	657	1218
25-29	322	308	630	192	245	437	514	553	1067
30-34	240	237	477	166	203	369	406	440	846
35-39	199	239	438	150	196	346	349	435	784
40-44	236	306	542	185	202	387	421	508	929
45-49	255	372	627	183	201	384	438	573	1011
50-54	257	307	564	166	191	357	423	498	921
55-59	150	187	337	92	125	217	242	312	554
60-64	119	188	307	101	133	234	220	321	541
65-74	253	328	581	180	254	434	433	582	1015
75+	96	200	296	94	172	266	190	372	562
Ogółem	5772	5911	11683	3874	4231	8105	9646	10142	19788



**BAKTERYJNE ZATRUCIA POKARMOWE: SALMONELOZY (A02.0) - cd**

Rozkład sezonowy zachorowań

Miesiąc	Wg daty zachorowania		Wg daty rejestracji	
	Liczba	%	Liczba	%
I	896	4,6	874	4,4
II	766	4,0	708	3,6
III	868	4,5	1017	5,1
IV	1210	6,3	942	4,8
V	2399	12,4	1815	9,2
VI	2345	12,1	2502	12,6
VII	3006	15,6	2599	13,1
VIII	2893	15,0	3076	15,5
IX	2018	10,4	2281	11,5
X	1670	8,6	2059	10,4
XI	856	4,4	1274	6,4
XII	395	2,0	641	3,2
Ogółem	19322	100,0	19788	100,0

Liczba zachorowań i zapadalność (na 100 tys.) wg środowiska i liczby ludności w miastach

Środowisko	Liczba	Zapad.
MIASTO	11683	48,9
Miasto < 20 tys.	2526	52,0
Miasto 20-49 tys.	2335	55,3
Miasto 50-99 tys.	1884	56,1
Miasto ≥ 100 tys.	4938	43,2
WIEŚ	8105	54,9
OGÓŁEM	19788	51,2

Liczba zachorowań i zapadalność (na 100 tys.) wg środowiska i województw

Województwo		Miasto		Wieś		Ogółem	
		Liczba	Zapad.	Liczba	Zapad.	Liczba	Zapad.
POLSKA	2000 r.	13454	56,3	9258	62,8	22712	58,8
	2001 r.	11683	48,9	8105	54,9	19788	51,2
1. Dolnośląskie		814	38,3	350	41,3	1164	39,2
2. Kujawsko-Pomorskie		899	68,8	486	61,2	1385	65,9
3. Lubelskie		927	88,6	1015	85,7	1942	87,1
4. Lubuskie		335	50,6	159	43,9	494	48,2
5. Łódzkie		884	51,7	466	50,2	1350	51,2
6. Małopolskie		550	33,7	612	38,1	1162	35,9
7. Mazowieckie		1572	48,2	1031	56,9	2603	51,3
8. Opolskie		308	54,4	191	37,0	499	46,1
9. Podkarpackie		636	72,9	796	63,3	1432	67,2
10. Podlaskie		692	96,8	446	88,2	1138	93,2
11. Pomorskie		685	45,6	532	76,1	1217	55,3
12. Śląskie		1123	29,2	350	35,1	1473	30,4
13. Świętokrzyskie		331	54,5	369	51,7	700	53,0
14. Warmińsko-Mazurskie		692	78,2	341	58,4	1033	70,3
15. Wielkopolskie		823	42,5	781	54,8	1604	47,7
16. Zachodniopomorskie		412	34,1	180	34,1	592	34,1

**BAKTERYJNE ZATRUCIA POKARMOWE: INNE OKREŚLONE I NIE OKREŚLONE - RAZEM (A05)**

Liczba zachorowań (w kwartałach i ogółem), zapadalność oraz liczba i procent hospitalizowanych wg województw

Województwo		Liczba zachorowań w kwartałach				Liczba zachorowań w roku	Zapadalność na 100 tys.	Hospitalizacja	
		I	II	III	IV			Liczba	%
POLSKA	2000 r.	827	759	1292	1111	3989	10,3	2384	59,8
	2001 r.	784	1107	1696	1018	4605	11,9	2822	61,3
1.	Dolnośląskie	54	84	100	68	306	10,3	199	65,0
2.	Kujawsko-Pomorskie	62	75	109	106	352	16,8	258	73,3
3.	Lubelskie	9	12	52	4	77	3,5	42	54,5
4.	Lubuskie	65	39	44	45	193	18,8	154	79,8
5.	Łódzkie	21	38	40	79	178	6,7	103	57,9
6.	Małopolskie	41	69	213	80	403	12,4	240	59,6
7.	Mazowieckie	85	9	58	23	175	3,4	70	40,0
8.	Opolskie	2	19	22	17	60	5,5	10	16,7
9.	Podkarpackie	13	10	23	80	126	5,9	85	67,5
10.	Podlaskie	43	3	17	7	70	5,7	17	24,3
11.	Pomorskie	66	157	234	122	579	26,3	427	73,7
12.	Śląskie	152	226	299	167	844	17,4	480	56,9
13.	Świętokrzyskie	45	59	116	72	292	22,1	258	88,4
14.	Warmińsko-Mazurskie	6	13	50	6	75	5,1	39	52,0
15.	Wielkopolskie	15	27	32	51	125	3,7	85	68,0
16.	Zachodniopomorskie	105	267	287	91	750	43,2	355	47,3

Liczba zachorowań wg wieku, płci i środowiska

Grupy wieku	Miasto			Wieś			Ogółem		
	Mężczyźni	Kobiety	Ogółem	Mężczyźni	Kobiety	Ogółem	Mężczyźni	Kobiety	Ogółem
0-4	207	162	369	108	75	183	315	237	552
0	28	11	39	12	6	18	40	17	57
1	23	22	45	9	12	21	32	34	66
2	55	41	96	27	16	43	82	57	139
3	58	41	99	26	21	47	84	62	146
4	43	47	90	34	20	54	77	67	144
5-9	174	135	309	84	80	164	258	215	473
5	48	45	93	15	20	35	63	65	128
6	47	33	80	22	14	36	69	47	116
7	26	12	38	12	9	21	38	21	59
8	16	17	33	14	14	28	30	31	61
9	37	28	65	21	23	44	58	51	109
10-14	144	181	325	135	171	306	279	352	631
15-19	161	221	382	73	69	142	234	290	524
20-24	110	151	261	51	53	104	161	204	365
25-29	101	110	211	33	35	68	134	145	279
30-34	68	62	130	21	29	50	89	91	180
35-39	51	64	115	12	20	32	63	84	147
40-44	60	69	129	29	32	61	89	101	190
45-49	82	94	176	34	21	55	116	115	231
50-54	70	103	173	20	29	49	90	132	222
55-59	55	66	121	14	25	39	69	91	160
60-64	35	85	120	11	31	42	46	116	162
65-74	57	129	186	30	51	81	87	180	267
75+	36	97	133	24	65	89	60	162	222
Ogółem	1411	1729	3140	679	786	1465	2090	2515	4605





## BAKTERYJNE ZATRUCIA POKARMOWE: INNE OKREŚLONE I NIE OKREŚLONE - RAZEM (A05) - cd

Rozkład sezonowy zachorowań

Miesiąc	Wg daty zachorowania		Wg daty rejestracji	
	Liczba	%	Liczba	%
I	340	7,4	281	6,1
II	234	5,1	228	5,0
III	273	6,0	275	6,0
IV	283	6,2	276	6,0
V	519	11,4	366	7,9
VI	373	8,2	465	10,1
VII	758	16,6	425	9,2
VIII	598	13,1	773	16,8
IX	307	6,7	498	10,8
X	422	9,2	430	9,3
XI	276	6,0	340	7,4
XII	184	4,0	248	5,4
Ogółem	4567	100,0	4605	100,0

Liczba zachorowań i zapadalność (na 100 tys.) wg środowiska i liczby ludności w miastach

Środowisko	Liczba	Zapad.
MIASTO	3140	13,2
Miasto < 20 tys.	651	13,4
Miasto 20-49 tys.	533	12,6
Miasto 50-99 tys.	482	14,4
Miasto ≥ 100 tys.	1474	12,9
WIEŚ	1465	9,9
OGÓŁEM	4605	11,9

Liczba zachorowań i zapadalność (na 100 tys.) wg środowiska i województw

Województwo		Miasto		Wieś		Ogółem	
		Liczba	Zapad.	Liczba	Zapad.	Liczba	Zapad.
POLSKA	2000 r.	2726	11,4	1263	8,6	3989	10,3
	2001 r.	3140	13,2	1465	9,9	4605	11,9
1.	Dolnośląskie	208	9,8	98	11,6	306	10,3
2.	Kujawsko-Pomorskie	280	21,4	72	9,1	352	16,8
3.	Lubelskie	54	5,2	23	1,9	77	3,5
4.	Lubuskie	150	22,7	43	11,9	193	18,8
5.	Łódzkie	97	5,7	81	8,7	178	6,7
6.	Małopolskie	230	14,1	173	10,8	403	12,4
7.	Mazowieckie	111	3,4	64	3,5	175	3,4
8.	Opolskie	13	2,3	47	9,1	60	5,5
9.	Podkarpackie	72	8,3	54	4,3	126	5,9
10.	Podlaskie	65	9,1	5	1,0	70	5,7
11.	Pomorskie	439	29,2	140	20,0	579	26,3
12.	Śląskie	641	16,7	203	20,3	844	17,4
13.	Świętokrzyskie	142	23,4	150	21,0	292	22,1
14.	Warmińsko-Mazurskie	28	3,2	47	8,0	75	5,1
15.	Wielkopolskie	91	4,7	34	2,4	125	3,7
16.	Zachodniopomorskie	519	43,0	231	43,8	750	43,2

**BAKTERYJNE ZATRUCIA POKARMOWE: GRONKOWCOWE (A05.0)**

Liczba zachorowań (w kwartałach i ogółem), zapadalność oraz liczba i procent hospitalizowanych wg województw

Województwo		Liczba zachorowań w kwartałach				Liczba zachorowań w roku	Zapadalność na 100 tys.	Hospitalizacja	
		I	II	III	IV			Liczba	%
POLSKA	2000 r.	54	42	216	70	382	0,99	58	15,2
	2001 r.	52	187	264	144	647	1,67	175	27,0
1. Dolnośląskie		-	-	13	-	13	0,44	8	61,5
2. Kujawsko-Pomorskie		-	1	-	32	33	1,57	2	6,1
3. Lubelskie		-	-	34	-	34	1,52	-	-
4. Lubuskie		-	-	-	-	-	-	x	x
5. Łódzkie		-	-	3	1	4	0,15	4	100,0
6. Małopolskie		9	10	35	12	66	2,04	41	62,1
7. Mazowieckie		-	2	4	-	6	0,12	4	66,7
8. Opolskie		-	-	22	-	22	2,03	-	-
9. Podkarpackie		-	-	5	-	5	0,23	4	80,0
10. Podlaskie		41	-	-	-	41	3,36	4	9,8
11. Pomorskie		-	37	28	50	115	5,22	36	31,3
12. Śląskie		-	-	-	3	3	0,06	1	33,3
13. Świętokrzyskie		-	-	-	24	24	1,82	13	54,2
14. Warmińsko-Mazurskie		-	-	39	-	39	2,66	3	7,7
15. Wielkopolskie		1	-	-	-	1	0,03	1	100,0
16. Zachodniopomorskie		1	137	81	22	241	13,89	54	22,4

**BAKTERYJNE ZATRUCIA POKARMOWE: JADEM KIEŁBASIANYM /BOTULIZM/ (A05.1)**

Liczba zachorowań (w kwartałach i ogółem), zapadalność oraz liczba i procent hospitalizowanych wg województw

Województwo		Liczba zachorowań w kwartałach				Liczba zachorowań w roku	Zapadalność na 100 tys.	Hospitalizacja	
		I	II	III	IV			Liczba	%
POLSKA	2000 r.	10	19	16	27	72	0,19	72	100,0
	2001 r.	14	20	17	15	66	0,17	66	100,0
1. Dolnośląskie		-	3	3	-	6	0,20	6	100,0
2. Kujawsko-Pomorskie		1	3	1	1	6	0,29	6	100,0
3. Lubelskie		1	-	4	2	7	0,31	7	100,0
4. Lubuskie		1	-	-	-	1	0,10	1	100,0
5. Łódzkie		-	-	3	-	3	0,11	3	100,0
6. Małopolskie		-	2	1	-	3	0,09	3	100,0
7. Mazowieckie		-	1	-	2	3	0,06	3	100,0
8. Opolskie		1	4	-	2	7	0,65	7	100,0
9. Podkarpackie		4	-	-	-	4	0,19	4	100,0
10. Podlaskie		2	2	-	3	7	0,57	7	100,0
11. Pomorskie		-	-	-	1	1	0,05	1	100,0
12. Śląskie		1	-	1	-	2	0,04	2	100,0
13. Świętokrzyskie		1	-	1	-	2	0,15	2	100,0
14. Warmińsko-Mazurskie		2	2	-	1	5	0,34	5	100,0
15. Wielkopolskie		-	3	1	3	7	0,21	7	100,0
16. Zachodniopomorskie		-	-	2	-	2	0,12	2	100,0

**BAKTERYJNE ZATRUCIA POKARMOWE: WYWOŁANE PRZEZ CL.PERFRINGENS (A05.2)**

Liczba zachorowań (w kwartałach i ogółem), zapadalność oraz liczba i procent hospitalizowanych wg województw

Województwo *		Liczba zachorowań w kwartałach				Liczba zachorowań w roku	Zapadalność na 100 tys.	Hospitalizacja	
		I	II	III	IV			Liczba	%
POLSKA	2000 r.	1	-	-	-	1	0,003	1	100,0
	2001 r.	1	-	-	-	1	0,003	1	100,0
11. Pomorskie		1	-	-	-	1	0,045	1	100,0

\* pominięto województwa, w których nie zarejestrowano zachorowań

**BAKTERYJNE ZATRUCIA POKARMOWE: INNE OKREŚLONE (A05.3-A05.8)**

Liczba zachorowań (w kwartałach i ogółem), zapadalność oraz liczba i procent hospitalizowanych wg województw

Województwo *		Liczba zachorowań w kwartałach				Liczba zachorowań w roku	Zapadalność na 100 tys.	Hospitalizacja	
		I	II	III	IV			Liczba	%
POLSKA	2000 r.	46	30	22	11	109	0,28	53	48,6
	2001 r.	46	18	119	130	313	0,81	158	50,5
1. Dolnośląskie		-	-	-	22	22	0,74	10	45,5
2. Kujawsko-Pomorskie		2	5	7	6	20	0,95	20	100,0
3. Lubelskie		-	-	1	-	1	0,04	-	-
5. Łódzkie		1	1	-	2	4	0,15	3	75,0
6. Małopolskie		1	-	47	2	50	1,54	4	8,0
7. Mazowieckie		22	-	-	1	23	0,45	2	8,7
9. Podkarpackie		2	1	6	80	89	4,18	61	68,5
10. Podlaskie		-	1	-	-	1	0,08	1	100,0
11. Pomorskie		2	-	-	1	3	0,14	3	100,0
12. Śląskie		1	5	22	2	30	0,62	9	30,0
16. Zachodniopomorskie		15	5	36	14	70	4,04	45	64,3

\* pominięto województwa, w których nie zarejestrowano zachorowań

**BAKTERYJNE ZATRUCIA POKARMOWE: NIE OKREŚLONE (A05.9)**

Liczba zachorowań (w kwartałach i ogółem), zapadalność oraz liczba i procent hospitalizowanych wg województw

Województwo		Liczba zachorowań w kwartałach				Liczba zachorowań w roku	Zapadalność na 100 tys.	Hospitalizacja	
		I	II	III	IV			Liczba	%
POLSKA	2000 r.	716	668	1038	1003	3425	8,9	2200	64,2
	2001 r.	671	882	1296	729	3578	9,3	2422	67,7
1. Dolnośląskie		54	81	84	46	265	8,9	175	66,0
2. Kujawsko-Pomorskie		59	66	101	67	293	14,0	230	78,5
3. Lubelskie		8	12	13	2	35	1,6	35	100,0
4. Lubuskie		64	39	44	45	192	18,7	153	79,7
5. Łódzkie		20	37	34	76	167	6,3	93	55,7
6. Małopolskie		31	57	130	66	284	8,8	192	67,6
7. Mazowieckie		63	6	54	20	143	2,8	61	42,7
8. Opolskie		1	15	-	15	31	2,9	3	9,7
9. Podkarpackie		7	9	12	-	28	1,3	16	57,1
10. Podlaskie		-	-	17	4	21	1,7	5	23,8
11. Pomorskie		63	120	206	70	459	20,8	386	84,1
12. Śląskie		150	221	276	162	809	16,7	468	57,8
13. Świętokrzyskie		44	59	115	48	266	20,1	243	91,4
14. Warmińsko-Mazurskie		4	11	11	5	31	2,1	31	100,0
15. Wielkopolskie		14	24	31	48	117	3,5	77	65,8
16. Zachodniopomorskie		89	125	168	55	437	25,2	254	58,1

**ZATRUCIA NATURALNIE TOKSYCZNYM POKARMEM: RAZEM (T61-T62)**

Liczba zachorowań (w kwartałach i ogółem), zapadalność oraz liczba i procent hospitalizowanych wg województw

Województwo		Liczba zachorowań w kwartałach				Liczba zachorowań w roku	Zapadalność na 100 tys.	Hospitalizacja	
		I	II	III	IV			Liczba	%
POLSKA	2000 r.	2	9	208	92	311	0,80	277	89,1
	2001 r.	7	15	113	144	279	0,72	271	97,1
1. Dolnośląskie		-	-	6	4	10	0,34	10	100,0
2. Kujawsko-Pomorskie		-	7	9	17	33	1,57	33	100,0
3. Lubelskie		-	1	27	6	34	1,52	33	97,1
4. Lubuskie		-	1	4	22	27	2,64	22	81,5
5. Łódzkie		3	-	6	4	13	0,49	13	100,0
6. Małopolskie		-	1	3	13	17	0,53	17	100,0
7. Mazowieckie		1	-	8	6	15	0,30	14	93,3
8. Opolskie		-	-	-	2	2	0,18	2	100,0
9. Podkarpackie		1	2	18	23	44	2,07	44	100,0
10. Podlaskie		-	1	-	11	12	0,98	12	100,0
11. Pomorskie		-	-	1	1	2	0,09	2	100,0
12. Śląskie		1	-	6	5	12	0,25	12	100,0
13. Świętokrzyskie		1	-	4	2	7	0,53	6	85,7
14. Warmińsko-Mazurskie		-	-	10	-	10	0,68	10	100,0
15. Wielkopolskie		-	2	3	13	18	0,54	18	100,0
16. Zachodniopomorskie		-	-	8	15	23	1,33	23	100,0

**ZATRUCIA NATURALNIE TOKSYCZNYM POKARMEM: GRZYBAMI (T62.0)**

Liczba zachorowań (w kwartałach i ogółem), zapadalność oraz liczba i procent hospitalizowanych wg województw

Województwo		Liczba zachorowań w kwartałach				Liczba zachorowań w roku	Zapadalność na 100 tys.	Hospitalizacja	
		I	II	III	IV			Liczba	%
POLSKA	2000 r.	2	9	204	85	300	0,78	267	89,0
	2001 r.	5	11	107	114	237	0,61	234	98,7
1. Dolnośląskie		-	-	6	4	10	0,34	10	100,0
2. Kujawsko-Pomorskie		-	3	9	10	22	1,05	22	100,0
3. Lubelskie		-	1	24	5	30	1,35	29	96,7
4. Lubuskie		-	1	4	3	8	0,78	8	100,0
5. Łódzkie		1	-	6	4	11	0,42	11	100,0
6. Małopolskie		-	1	2	13	16	0,49	16	100,0
7. Mazowieckie		1	-	8	6	15	0,30	14	93,3
8. Opolskie		-	-	-	2	2	0,18	2	100,0
9. Podkarpackie		1	2	18	23	44	2,07	44	100,0
10. Podlaskie		-	1	-	11	12	0,98	12	100,0
11. Pomorskie		-	-	1	1	2	0,09	2	100,0
12. Śląskie		1	-	6	5	12	0,25	12	100,0
13. Świętokrzyskie		1	-	3	2	6	0,45	5	83,3
14. Warmińsko-Mazurskie		-	-	10	-	10	0,68	10	100,0
15. Wielkopolskie		-	2	2	10	14	0,42	14	100,0
16. Zachodniopomorskie		-	-	8	15	23	1,33	23	100,0



**INNE ZATRUCIA: RAZEM (T36-T60; T63-T65)**

Liczba zachorowań (w kwartałach i ogółem), zapadalność oraz liczba i procent hospitalizowanych wg województw

Województwo		Liczba zachorowań w kwartałach				Liczba zachorowań w roku	Zapadalność na 100 tys.	Hospitalizacja	
		I	II	III	IV			Liczba	%
POLSKA	2000 r.	1992	2203	2153	1955	8303	21,5	6704	80,7
	2001 r.	2406	2158	2275	2352	9191	23,8	7389	80,4
1. Dolnośląskie		114	140	194	333	781	26,3	576	73,8
2. Kujawsko-Pomorskie		205	235	119	140	699	33,3	457	65,4
3. Lubelskie		234	256	257	301	1048	47,0	953	90,9
4. Lubuskie		144	131	110	183	568	55,4	481	84,7
5. Łódzkie		568	346	529	323	1766	66,9	1550	87,8
6. Małopolskie		91	135	92	154	472	14,6	294	62,3
7. Mazowieckie		82	71	72	65	290	5,7	271	93,4
8. Opolskie		17	37	19	20	93	8,6	86	92,5
9. Podkarpackie		173	157	162	155	647	30,4	497	76,8
10. Podlaskie		49	69	69	52	239	19,6	192	80,3
11. Pomorskie		128	83	102	121	434	19,7	414	95,4
12. Śląskie		188	154	133	188	663	13,7	590	89,0
13. Świętokrzyskie		253	209	145	160	767	58,0	572	74,6
14. Warmińsko-Mazurskie		44	55	157	64	320	21,8	174	54,4
15. Wielkopolskie		72	44	37	37	190	5,6	154	81,1
16. Zachodniopomorskie		44	36	78	56	214	12,3	128	59,8

**INNE ZATRUCIA: AFLATOKSYNAMI, MYKOTOKSYNAMI W PRODUKTACH SPOŻYWCZYCH (T64)**

Liczba zachorowań (w kwartałach i ogółem), zapadalność oraz liczba i procent hospitalizowanych wg województw

Województwo *		Liczba zachorowań w kwartałach				Liczba zachorowań w roku	Zapadalność na 100 tys.	Hospitalizacja	
		I	II	III	IV			Liczba	%
POLSKA	2000 r.	-	-	4	-	4	0,010	4	100,0
	2001 r.	1	1	-	-	2	0,005	2	100,0
9. Podkarpackie		1	-	-	-	1	0,047	1	100,0
12. Śląskie		-	1	-	-	1	0,021	1	100,0

\* pominięto województwa, w których nie zarejestrowano zatruc

**INNE ZATRUCIA: EFEKT KONTAKTU Z JADOWITYMI ZWIERZĘTAMI (T63)**

Liczba zachorowań (w kwartałach i ogółem), zapadalność oraz liczba i procent hospitalizowanych wg województw

Województwo		Liczba zachorowań w kwartałach				Liczba zachorowań w roku	Zapadalność na 100 tys.	Hospitalizacja	
		I	II	III	IV			Liczba	%
POLSKA	2000 r.	-	20	81	2	103	0,27	35	34,0
	2001 r.	1	12	35	5	53	0,14	45	84,9
1. Dolnośląskie		-	6	7	-	13	0,44	10	76,9
2. Kujawsko-Pomorskie		-	-	5	1	6	0,29	6	100,0
3. Lubelskie		-	-	1	-	1	0,04	1	100,0
4. Lubuskie		-	1	-	-	1	0,10	1	100,0
5. Łódzkie		-	-	3	-	3	0,11	3	100,0
6. Małopolskie		-	-	-	-	-	-	x	x
7. Mazowieckie		-	1	-	1	2	0,04	2	100,0
8. Opolskie		-	-	-	1	1	0,09	-	-
9. Podkarpackie		-	1	3	-	4	0,19	4	100,0
10. Podlaskie		-	1	5	-	6	0,49	6	100,0
11. Pomorskie		-	-	-	-	-	-	x	x
12. Śląskie		1	1	4	2	8	0,17	7	87,5
13. Świętokrzyskie		-	1	1	-	2	0,15	2	100,0
14. Warmińsko-Mazurskie		-	-	-	-	-	-	x	x
15. Wielkopolskie		-	-	-	-	-	-	x	x
16. Zachodniopomorskie		-	-	6	-	6	0,35	3	50,0

**INNE ZATRUCIA: PESTYCYDAMI (T60)**

Liczba zachorowań (w kwartałach i ogółem), zapadalność oraz liczba i procent hospitalizowanych wg województw

Województwo		Liczba zachorowań w kwartałach				Liczba zachorowań w roku	Zapadalność na 100 tys.	Hospitalizacja	
		I	II	III	IV			Liczba	%
POLSKA	2000 r.	5	47	34	21	107	0,28	99	92,5
	2001 r.	12	147	49	12	220	0,57	142	64,5
1. Dolnośląskie		-	-	2	3	5	0,17	5	100,0
2. Kujawsko-Pomorskie		-	109	2	-	111	5,29	40	36,0
3. Lubelskie		2	8	12	2	24	1,08	22	91,7
4. Lubuskie		1	1	4	-	6	0,59	6	100,0
5. Łódzkie		2	2	1	1	6	0,23	6	100,0
6. Małopolskie		-	1	-	-	1	0,03	1	100,0
7. Mazowieckie		1	8	9	1	19	0,37	18	94,7
8. Opolskie		1	1	-	-	2	0,18	2	100,0
9. Podkarpackie		2	9	8	1	20	0,94	17	85,0
10. Podlaskie		-	-	1	-	1	0,08	1	100,0
11. Pomorskie		1	3	3	1	8	0,36	8	100,0
12. Śląskie		-	2	1	-	3	0,06	3	100,0
13. Świętokrzyskie		1	1	2	2	6	0,45	6	100,0
14. Warmińsko-Mazurskie		-	1	-	-	1	0,07	1	100,0
15. Wielkopolskie		1	-	3	1	5	0,15	4	80,0
16. Zachodniopomorskie		-	1	1	-	2	0,12	2	100,0



**INNE ZATRUCIA: LEKAMI, PREPARATAMI FARMAKOLOGICZNYMI I SUBSTANCJAMI BIOLOGICZNYMI (T36-T50)**

Liczba zachorowań (w kwartałach i ogółem), zapadalność oraz liczba i procent hospitalizowanych wg województw

Województwo		Liczba zachorowań w kwartałach				Liczba zachorowań w roku	Zapadalność na 100 tys.	Hospitalizacja	
		I	II	III	IV			Liczba	%
POLSKA	2000 r.	1121	1249	1196	1155	4721	12,2	4015	85,0
	2001 r.	1222	1185	1364	1300	5071	13,1	4368	86,1
1.	Dolnośląskie	53	87	143	107	390	13,1	381	97,7
2.	Kujawsko-Pomorskie	95	70	98	115	378	18,0	216	57,1
3.	Lubelskie	139	166	157	171	633	28,4	586	92,6
4.	Lubuskie	106	86	86	107	385	37,6	361	93,8
5.	Łódzkie	255	183	275	167	880	33,4	791	89,9
6.	Małopolskie	19	41	45	58	163	5,0	140	85,9
7.	Mazowieckie	35	39	36	43	153	3,0	145	94,8
8.	Opolskie	10	10	6	16	42	3,9	39	92,9
9.	Podkarpackie	104	97	100	90	391	18,4	321	82,1
10.	Podlaskie	34	42	44	23	143	11,7	112	78,3
11.	Pomorskie	63	41	71	75	250	11,4	233	93,2
12.	Śląskie	81	85	80	85	331	6,8	326	98,5
13.	Świętokrzyskie	141	137	100	116	494	37,4	391	79,1
14.	Warmińsko-Mazurskie	36	41	43	56	176	12,0	136	77,3
15.	Wielkopolskie	30	35	28	23	116	3,4	112	96,6
16.	Zachodniopomorskie	21	25	52	48	146	8,4	78	53,4

**INNE ZATRUCIA: ALKOHOLEM (T51)**

Liczba zachorowań (w kwartałach i ogółem), zapadalność oraz liczba i procent hospitalizowanych wg województw

Województwo		Liczba zachorowań w kwartałach				Liczba zachorowań w roku	Zapadalność na 100 tys.	Hospitalizacja	
		I	II	III	IV			Liczba	%
POLSKA	2000 r.	407	507	514	325	1753	4,54	1213	69,2
	2001 r.	473	408	439	331	1651	4,27	1217	73,7
1.	Dolnośląskie	23	11	26	13	73	2,46	64	87,7
2.	Kujawsko-Pomorskie	15	4	6	7	32	1,52	23	71,9
3.	Lubelskie	51	62	54	59	226	10,13	203	89,8
4.	Lubuskie	15	23	9	28	75	7,32	38	50,7
5.	Łódzkie	191	120	186	83	580	21,98	509	87,8
6.	Małopolskie	22	57	32	51	162	5,00	56	34,6
7.	Mazowieckie	13	12	9	5	39	0,77	38	97,4
8.	Opolskie	1	-	3	-	4	0,37	4	100,0
9.	Podkarpackie	29	21	18	27	95	4,46	53	55,8
10.	Podlaskie	9	13	8	1	31	2,54	23	74,2
11.	Pomorskie	9	14	20	18	61	2,77	59	96,7
12.	Śląskie	29	24	28	15	96	1,98	63	65,6
13.	Świętokrzyskie	34	36	21	14	105	7,95	54	51,4
14.	Warmińsko-Mazurskie	3	6	5	7	21	1,43	13	61,9
15.	Wielkopolskie	22	4	3	1	30	0,89	6	20,0
16.	Zachodniopomorskie	7	1	11	2	21	1,21	11	52,4

**INNE ZATRUCIA: INNymi SUBSTANCJAMI ZAZWYCZAJ NIE STOSOWANYMI W CELACH LECZNICZYCH (T52-T59)**

Liczba zachorowań (w kwartałach i ogółem), zapadalność oraz liczba i procent hospitalizowanych wg województw

Województwo		Liczba zachorowań w kwartałach				Liczba zachorowań w roku	Zapadalność na 100 tys.	Hospitalizacja	
		I	II	III	IV			Liczba	%
POLSKA	2000 r.	351	281	208	317	1157	2,99	937	81,0
	2001 r.	542	337	199	411	1489	3,85	1248	83,8
1. Dolnośląskie		24	26	12	21	83	2,79	74	89,2
2. Kujawsko-Pomorskie		36	50	6	15	107	5,10	107	100,0
3. Lubelskie		30	10	24	55	119	5,34	106	89,1
4. Lubuskie		20	20	11	36	87	8,49	61	70,1
5. Łódzkie		80	18	32	54	184	6,97	150	81,5
6. Małopolskie		47	33	12	42	134	4,14	91	67,9
7. Mazowieckie		33	10	8	12	63	1,24	54	85,7
8. Opolskie		5	25	9	3	42	3,88	39	92,9
9. Podkarpackie		33	28	31	33	125	5,87	92	73,6
10. Podlaskie		6	12	7	28	53	4,34	45	84,9
11. Pomorskie		53	23	8	26	110	5,00	109	99,1
12. Śląskie		76	38	15	45	174	3,59	161	92,5
13. Świętokrzyskie		73	29	14	26	142	10,75	104	73,2
14. Warmińsko-Mazurskie		3	3	4	-	10	0,68	9	90,0
15. Wielkopolskie		12	5	3	10	30	0,89	24	80,0
16. Zachodniopomorskie		11	7	3	5	26	1,50	22	84,6

**INNE ZATRUCIA: SUBSTANCJAMI INNymi I NIEOKREŚLONYMI (T65)**

Liczba zachorowań (w kwartałach i ogółem), zapadalność oraz liczba i procent hospitalizowanych wg województw

Województwo		Liczba zachorowań w kwartałach				Liczba zachorowań w roku	Zapadalność na 100 tys.	Hospitalizacja	
		I	II	III	IV			Liczba	%
POLSKA	2000 r.	108	99	116	135	458	1,19	401	87,6
	2001 r.	155	68	189	293	705	1,82	367	52,1
1. Dolnośląskie		14	10	4	189	217	7,30	42	19,4
2. Kujawsko-Pomorskie		59	2	2	2	65	3,10	65	100,0
3. Lubelskie		12	10	9	14	45	2,02	35	77,8
4. Lubuskie		2	-	-	12	14	1,37	14	100,0
5. Łódzkie		40	23	32	18	113	4,28	91	80,5
6. Małopolskie		3	3	3	3	12	0,37	6	50,0
7. Mazowieckie		-	1	10	3	14	0,28	14	100,0
8. Opolskie		-	1	1	-	2	0,18	2	100,0
9. Podkarpackie		4	1	2	4	11	0,52	9	81,8
10. Podlaskie		-	1	4	-	5	0,41	5	100,0
11. Pomorskie		2	2	-	1	5	0,23	5	100,0
12. Śląskie		1	3	5	41	50	1,03	29	58,0
13. Świętokrzyskie		4	5	7	2	18	1,36	15	83,3
14. Warmińsko-Mazurskie		2	4	105	1	112	7,62	15	13,4
15. Wielkopolskie		7	-	-	2	9	0,27	8	88,9
16. Zachodniopomorskie		5	2	5	1	13	0,75	12	92,3

**WRODZONE CHOROBY ZAKAŻNE I ZAKAŻENIA SWOISTE DLA OKRESU OKOŁOPORODOWEGO PODLEGAJĄCE OBOWIĄZKOWEMU ZGŁOSZENIU  
I OBJĘTE SPRAWOZDANIEM MZ-56, ZAREJESTROWANE W LATACH 2000-2001**

Liczba zachorowań (w kwartałach i ogółem), zapadalność na 100 tys. urodzeń żywych oraz liczba i procent hospitalizowanych wg województw

Województwo *	Liczba zachorowań w kwartałach				Liczba zachorowań w roku	Zapadalność na 100 tys.	Hospitalizacja	
	I	II	III	IV			Liczba	%

**Wrodzona listerioza (P37.2)**

POLSKA	2000 r.	-	-	-	1	1	0,26	1	100,0
	2001 r.	-	-	-	-	-	-	x	x

**Wrodzony zespół różyczkowy (P35.0)**

POLSKA	2000 r.	1	-	-	-	1	0,26	1	100,0
	2001 r.	-	-	1	2	3	0,81	3	100,0
6. Małopolskie		-	-	1	2	3	8,88	3	100,0

**Wrodzona toksoplazmoza (P37.1)**

POLSKA	2000 r.	-	3	1	3	7	1,85	7	100,0
	2001 r.	2	-	-	3	5	1,36	5	100,0
8. Opolskie		-	-	-	1	1	11,20	1	100,0
9. Podkarpackie		-	-	-	1	1	4,52	1	100,0
10. Podlaskie		1	-	-	-	1	8,62	1	100,0
15. Wielkopolskie		1	-	-	-	1	2,89	1	100,0
16. Zachodniopomorskie		-	-	-	1	1	6,10	1	100,0

\* pominięto województwa, w których nie zarejestrowano zachorowań

**WRODZONE CHOROBY ZAKAŻNE I ZAKAŻENIA SWOISTE DLA OKRESU OKOŁOPORODOWEGO PODLEGAJĄCE OBOWIĄZKOWEMU ZGŁOSZENIU  
I OBJĘTE SPRAWOZDANIEM MZ-56, KTÓRYCH NIE ZAREJESTROWANO W LATACH 2000-2001**

- Tęžec noworodków (A33)
- Róża po porodzie i w połogu (O86.8)
- Wrodzona zimnica (P37.3-P37.4)

**INNE CHOROBY ZAKAŻNE I ZATRUCIA PODLEGAJĄCE OBOWIĄZKOWEMU ZGŁOSZENIU I OBJĘTE SPRAWOZDANIEM MZ-56  
ZAREJESTROWANE W LATACH 2000-2001**

Liczba zachorowań (w kwartałach i ogółem), zapadalność oraz liczba i procent hospitalizowanych wg województw

Województwo *	Liczba zachorowań w kwartałach				Liczba zachorowań w roku	Zapadalność na 100 tys.	Hospitalizacja	
	I	II	III	IV			Liczba	%

**Czerwonka pełzakowa ostra (A06.0)**

POLSKA	2000 r.	-	1	-	1	2	0,005	2	100,0
	2001 r.	-	-	-	-	-	-	x	x

**Tularemia (A21)**

POLSKA	2000 r.	1	-	1	-	2	0,005	2	100,0
	2001 r.	-	-	-	-	-	-	x	x

\* pominięto województwa, w których nie zarejestrowano zachorowań

**INNE CHOROBY ZAKAŻNE I ZATRUCIA PODLEGAJĄCE OBOWIĄZKOWEMU ZGŁOSZENIU I OBJĘTE SPRAWOZDANIEM MZ-56  
ZAREJESTROWANE W LATACH 2000-2001 - cd**

Liczba zachorowań (w kwartałach i ogółem), zapadalność oraz liczba i procent hospitalizowanych wg województw - cd

Województwo *	Liczba zachorowań w kwartałach				Liczba zachorowań w roku	Zapadalność na 100 tys.	Hospitalizacja	
	I	II	III	IV			Liczba	%

**Leptospiroza (A27)**

POLSKA	2000 r.	1	3	5	4	13	0,034	13	100,0
	2001 r.	1	-	2	2	5	0,013	5	100,0
1. Dolnośląskie		-	-	1	-	1	0,034	1	100,0
4. Lubuskie		-	-	-	1	1	0,098	1	100,0
6. Małopolskie		-	-	1	1	2	0,062	2	100,0
16. Zachodniopomorskie		1	-	-	-	1	0,058	1	100,0

**Listerioza: ogółem (A32; P37.2)**

POLSKA	2000 r.	3	2	2	3	10	0,026	10	100,0
	2001 r.	2	4	2	1	9	0,023	7	77,8
2. Kujawsko-Pomorskie		1	1	-	-	2	0,095	2	100,0
5. Łódzkie		-	1	-	-	1	0,038	-	-
6. Małopolskie		1	-	1	-	2	0,062	1	50,0
7. Mazowieckie		-	1	1	1	3	0,059	3	100,0
16. Zachodniopomorskie		-	1	-	-	1	0,058	1	100,0

**Błonica (A36)**

POLSKA	2000 r.	1	-	-	-	1	0,003	1	100,0
	2001 r.	-	-	-	-	-	-	x	x

**Twardziel (A48.8)**

POLSKA	2000 r.	-	-	-	-	-	-	x	x
	2001 r.	1	-	-	-	1	0,003	1	100,0
10. Podlaskie		1	-	-	-	1	0,082	1	100,0

**Ornitocy /zakażenia Chlamydia psittaci/ (A70)**

POLSKA	2000 r.	-	1	-	-	1	0,003	1	100,0
	2001 r.	-	-	4	1	5	0,013	5	100,0
13. Świętokrzyskie		-	-	4	1	5	0,378	5	100,0

**Gorączka Q (A78)**

POLSKA	2000 r.	-	-	-	-	-	-	x	x
	2001 r.	-	-	-	1	1	0,003	1	100,0
2. Kujawsko-Pomorskie		-	-	-	1	1	0,048	1	100,0

**Gorączka plamista i inne riketsjozy (A77; A79)**

POLSKA	2000 r.	-	1	-	-	1	0,003	1	100,0
	2001 r.	-	-	-	-	-	-	x	x

\* pominięto województwa, w których nie zarejestrowano zachorowań

**INNE CHOROBY ZAKAŻNE I ZATRUCIA PODLEGAJĄCE OBOWIĄZKOWEMU ZGŁOSZENIU I OBJĘTE SPRAWOZDANIEM MZ-56  
ZAREJESTROWANE W LATACH 2000-2001 - cd**

Liczba zachorowań (w kwartałach i ogółem), zapadalność oraz liczba i procent hospitalizowanych wg województw - cd

Województwo *	Liczba zachorowań w kwartałach				Liczba zachorowań w roku	Zapadalność na 100 tys.	Hospitalizacja	
	I	II	III	IV			Liczba	%

**Podostre stwardniające zapalenie mózgu (A81.1)**

POLSKA	2000 r.	1	-	-	-	1	0,003	1	100,0
	2001 r.	-	1	-	-	1	0,003	1	100,0
13. Świętokrzyskie		-	1	-	-	1	0,076	1	100,0

**Wścieklizna (A82)**

POLSKA	2000 r.	-	-	-	1	1	0,003	1	100,0
	2001 r.	-	-	-	-	-	-	x	x

\* pominięto województwa, w których nie zarejestrowano zachorowań

**INNE CHOROBY ZAKAŻNE I ZATRUCIA PODLEGAJĄCE OBOWIĄZKOWEMU ZGŁOSZENIU I OBJĘTE SPRAWOZDANIEM MZ-56,  
KTÓRYCH NIE ZAREJESTROWANO W LATACH 2000-2001**

- Cholera (A00) • Dżuma (A20) • Wąglik (A22)
- Nosacizna (A24.0) • Trąd (A30) • Gorączka powrotna (A68)
  - Jaglica (A71) • Dur wysypkowy (A75)
- Ostre nagminne porażenie dziecięce (A80)
- Żółta gorączka (A95) • Pryszczycza (B08.8)

**GRUŹLICA (A15-A19)**

Chorzy nowo zarejestrowani w poradniach wg województw  
(Liczba chorych wg danych z Biuletynu Instytutu Gruźlicy i Chorób Płuc)

Województwo	Liczby bezwzględne				Wskaźniki na 100 tys. ludności			
	Wszystkie postacie gruźlicy (A15-A19)		W tym gruźlica układu oddech. (A15-16;A19)		Wszystkie postacie gruźlicy (A15-A19)		W tym gruźlica układu oddech. (A15-16;A19)	
	2000	2001	2000	2001	2000	2001	2000	2001
POLSKA	11477	10672	10960	10183	29,7	27,6	28,4	26,4
1. Dolnośląskie	845	759	781	719	28,4	25,5	26,3	24,2
2. Kujawsko-Pomorskie	501	449	456	412	23,8	21,4	21,7	19,6
3. Lubelskie	778	748	753	727	34,8	33,5	33,7	32,6
4. Lubuskie	163	236	152	225	15,9	23,0	14,8	22,0
5. Łódzkie	1004	869	973	841	37,9	32,9	36,7	31,9
6. Małopolskie	669	594	637	572	20,7	18,3	19,7	17,7
7. Mazowieckie	1863	1806	1784	1724	36,8	35,6	35,2	34,0
8. Opolskie	327	277	310	259	30,1	25,6	28,5	23,9
9. Podkarpackie	635	631	608	604	29,8	29,6	28,6	28,4
10. Podlaskie	271	259	254	244	22,2	21,2	20,8	20,0
11. Pomorskie	630	636	615	600	28,7	28,9	28,0	27,2
12. Śląskie	1722	1456	1665	1411	35,4	30,1	34,3	29,2
13. Świętokrzyskie	487	475	463	460	36,8	35,9	35,0	34,8
14. Warmińsko-Mazurskie	369	413	352	390	25,2	28,1	24,0	26,6
15. Wielkopolskie	766	614	732	570	22,8	18,3	21,8	16,9
16. Zachodniopomorskie	447	450	425	425	25,8	25,9	24,5	24,5

## KIŁA (A50-A53)

Liczba zachorowań i zapadalność (na 100 tys.) wg województw  
(Liczba zachorowań wg danych Instytutu Wenerologii)

Województwo		Kiła wrodzona (A50)		Kiła wczesna						Kiła późna (A52-A53)	
				Objawowa (A51.0-A51.4)		Utajona (A51.5-A51.9)		Razem (A51)			
		Liczba	Zapad. *	Liczba	Zapad.	Liczba	Zapad.	Liczba	Zapad.	Liczba	Zapad.
POLSKA	2000 r.	7	1,85	494	1,28	328	0,85	822	2,13	146	0,38
	2001 r.	10	2,72	498	1,29	372	0,96	870	2,25	187	0,48
1. Dolnośląskie		1	3,89	53	1,78	33	1,11	86	2,89	9	0,30
2. Kujawsko-Pomorskie		1	4,76	10	0,48	9	0,43	19	0,90	3	0,14
3. Lubelskie		-	-	14	0,63	13	0,58	27	1,21	7	0,31
4. Lubuskie		1	10,01	22	2,15	21	2,05	43	4,20	1	0,10
5. Łódzkie		-	-	15	0,57	19	0,72	34	1,29	13	0,49
6. Małopolskie		1	2,96	49	1,51	31	0,96	80	2,47	23	0,71
7. Mazowieckie		2	4,24	108	2,13	109	2,15	217	4,28	59	1,16
8. Opolskie		-	-	4	0,37	2	0,18	6	0,55	5	0,46
9. Podkarpackie		1	4,52	17	0,80	1	0,05	18	0,85	4	0,19
10. Podlaskie		-	-	14	1,15	-	-	14	1,15	4	0,33
11. Pomorskie		1	4,28	12	0,54	24	1,09	36	1,63	11	0,50
12. Śląskie		1	2,45	119	2,46	47	0,97	166	3,43	20	0,41
13. Świętokrzyskie		-	-	7	0,53	11	0,83	18	1,36	7	0,53
14. Warmińsko-Mazurskie		1	6,51	21	1,43	17	1,16	38	2,59	6	0,41
15. Wielkopolskie		-	-	16	0,48	30	0,89	46	1,37	14	0,42
16. Zachodniopomorskie		-	-	17	0,98	5	0,29	22	1,27	1	0,06

\* zapadalność na 100 tys. urodzeń żywych zarejestrowanych wg stałego miejsca zamieszkania matki noworodka

## INNE CHOROBY PRZENOSZONE DROGĄ PŁCIOWĄ

Liczba zachorowań i zapadalność (na 100 tys.) wg województw  
(Liczba zachorowań wg danych Instytutu Wenerologii)

Województwo		Rzeżączka (A54)		Nieswoiste zapalenie cewki moczowej /NGU/ (A56)		Kłkociny kończyste * (A63.0)		Opryszczka narządów płciowych * (A60)	
		Liczba	Zapad.	Liczba	Zapad.	Liczba	Zapad.	Liczba	Zapad.
POLSKA	2000 r.	738	1,91	1884	4,87	1046	2,71	418	1,08
	2001 r.	707	1,83	1811	4,69	919	2,38	368	0,95
1. Dolnośląskie		54	1,82	30	1,01	35	1,18	13	0,44
2. Kujawsko-Pomorskie		41	1,95	46	2,19	11	0,52	34	1,62
3. Lubelskie		21	0,94	51	2,29	2	0,09	-	-
4. Lubuskie		34	3,32	57	5,56	35	3,42	26	2,54
5. Łódzkie		58	2,20	117	4,43	35	1,33	8	0,30
6. Małopolskie		26	0,80	119	3,68	62	1,91	26	0,80
7. Mazowieckie		245	4,83	239	4,71	329	6,48	64	1,26
8. Opolskie		3	0,28	19	1,75	9	0,83	1	0,09
9. Podkarpackie		11	0,52	60	2,82	20	0,94	6	0,28
10. Podlaskie		21	1,72	151	12,37	7	0,57	1	0,08
11. Pomorskie		29	1,32	176	7,99	117	5,31	11	0,50
12. Śląskie		40	0,83	283	5,85	113	2,33	103	2,13
13. Świętokrzyskie		16	1,21	58	4,39	11	0,83	6	0,45
14. Warmińsko-Mazurskie		48	3,27	173	11,78	50	3,40	20	1,36
15. Wielkopolskie		27	0,80	38	1,13	54	1,61	4	0,12
16. Zachodniopomorskie		33	1,90	194	11,18	29	1,67	45	2,59

\* rejestracja niepełna

**ZAPADALNOŚĆ (NA 100 TYS.) NA WYBRANE CHOROBY ZAKAŻNE I ZATRUCIA PODLEGAJĄCE OBOWIĄZKOWEMU ZGŁOSZENIU I OBJĘTE SPRAWOZDANIEM MZ-56 W LATACH 1987-2001**

**AIDS - Zespół nabytego upośledzenia odporności (B20-B22)**

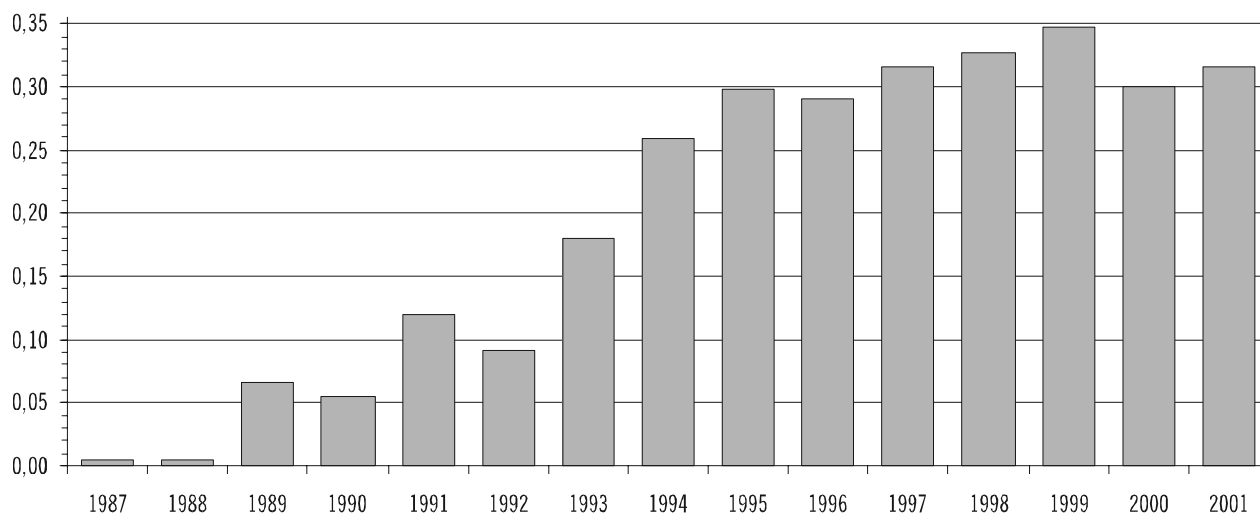

**Dur brzuszny (A01.0)**

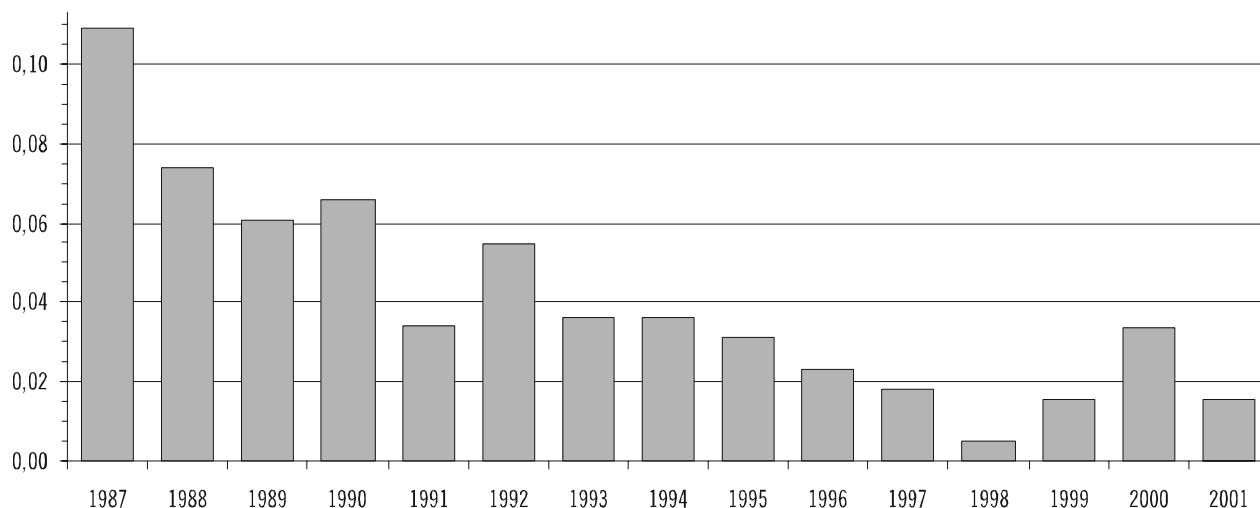

**Salmonelozy: ogółem (A02)**

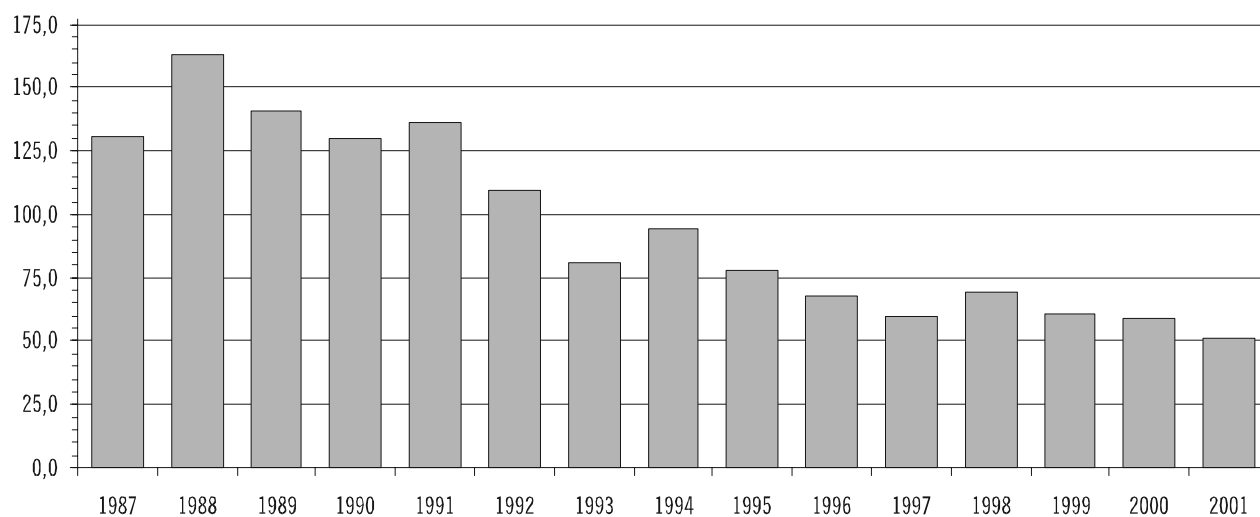

**ZAPADALNOŚĆ (NA 100 TYS.) NA WYBRANE CHOROBY ZAKAŻNE I ZATRUCIA PODLEGAJĄCE OBOWIĄZKOWEMU ZGŁOSZENIU I OBJĘTE SPRAWOZDANIEM MZ-56  
W LATACH 1987-2001 - cd**

**Czerwonka bakteryjna /szigelozja/ (A03)**

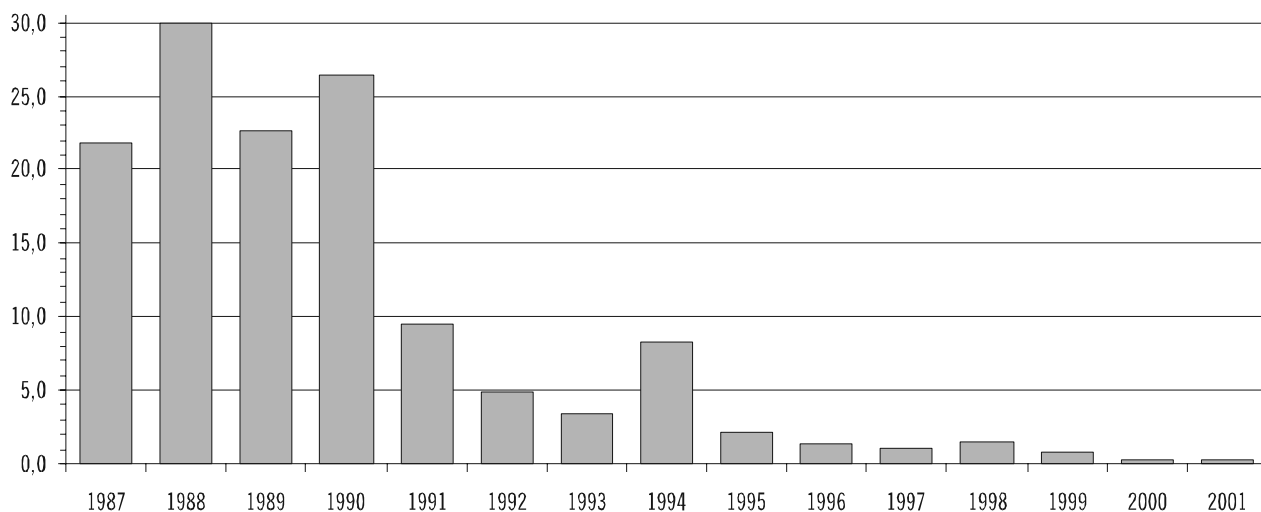

**Tęžec: ogółem (A33-A35)**

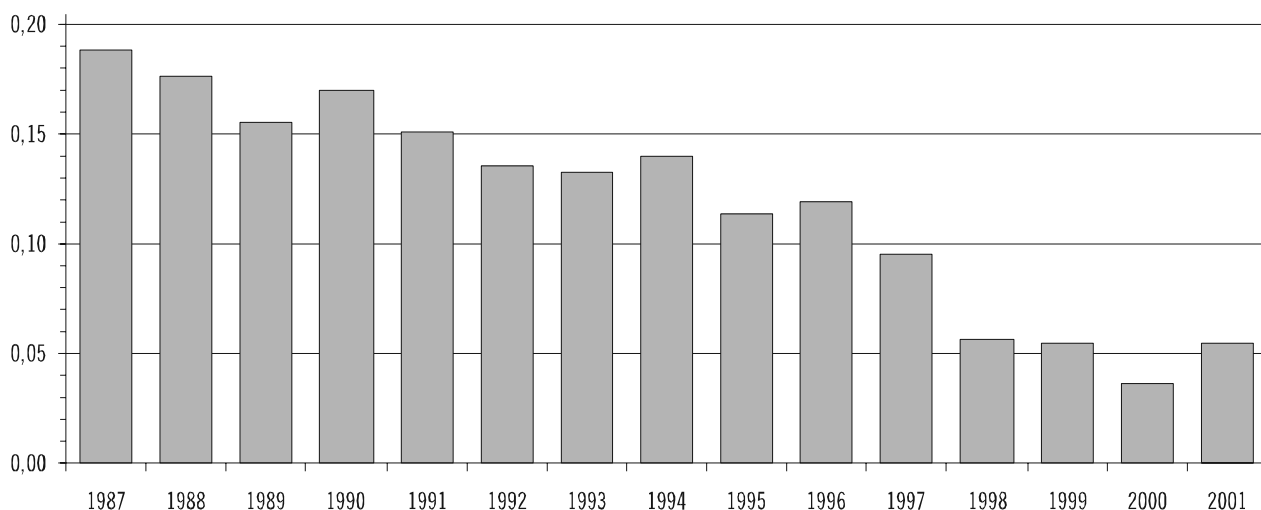

**Błonica (A36)**

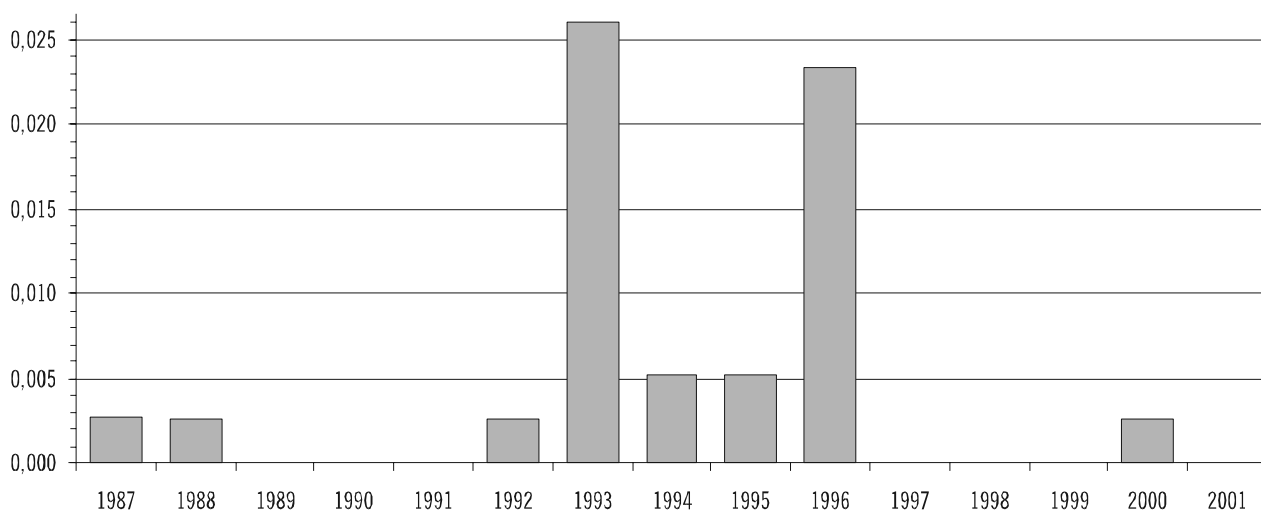



**ZAPADALNOŚĆ (NA 100 TYS.) NA WYBRANE CHOROBY ZAKAŻNE I ZATRUCIA PODLEGAJĄCE OBOWIĄZKOWEMU ZGŁOSZENIU I OBJĘTE SPRAWOZDANIEM MZ-56 W LATACH 1987-2001 - cd**

**Krzusiec (A37)**

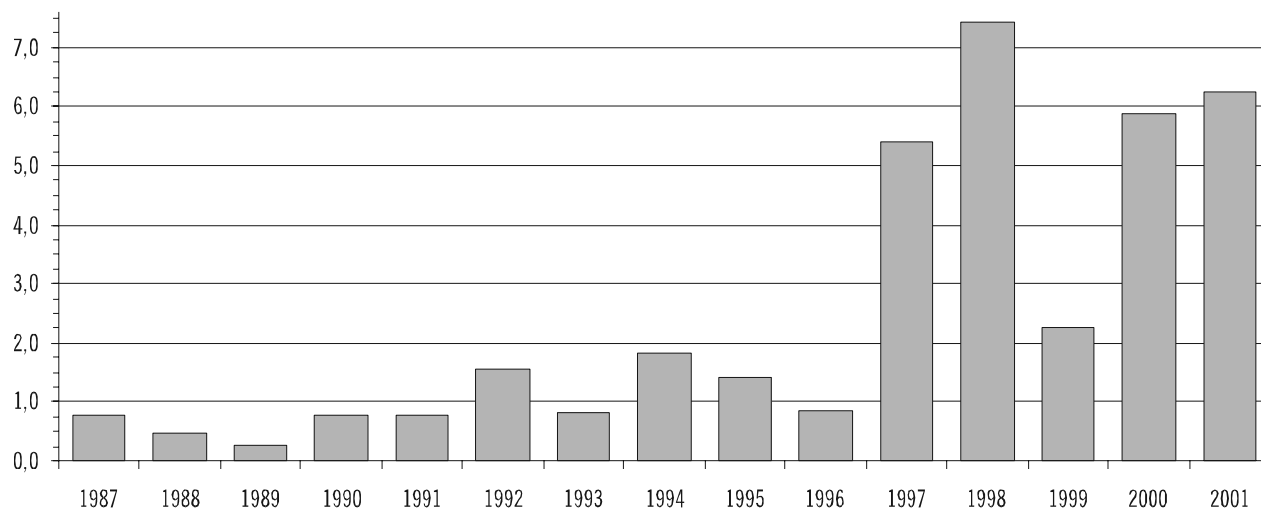

**Szkarlatyna /płonica/ (A38)**

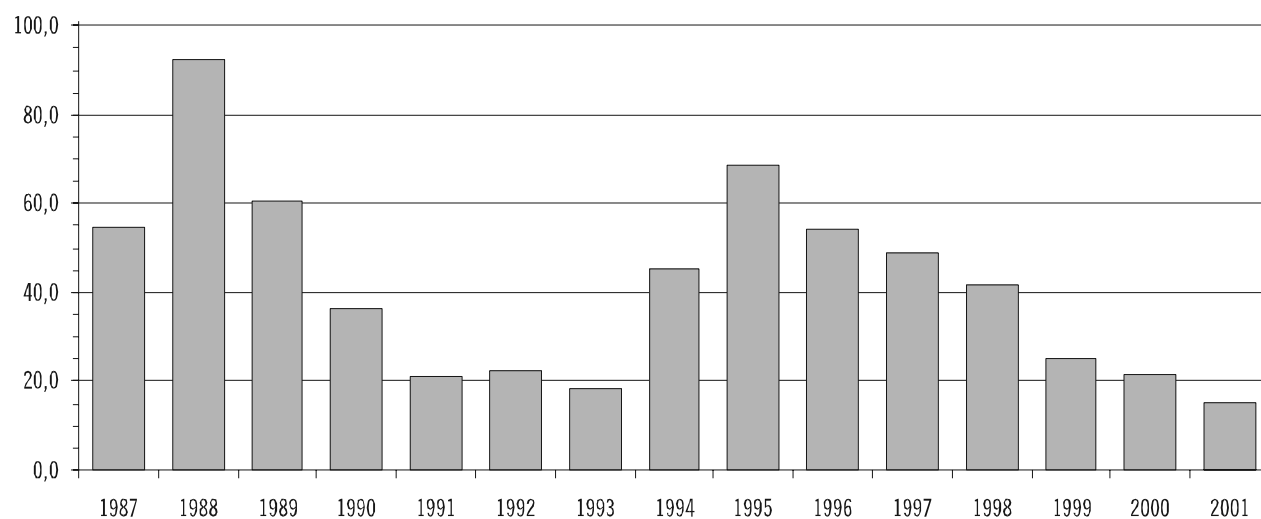

**Zapalenie opon mózgowych: razem (A39.0; A87; B00.3; B02.1; G00; G03)**

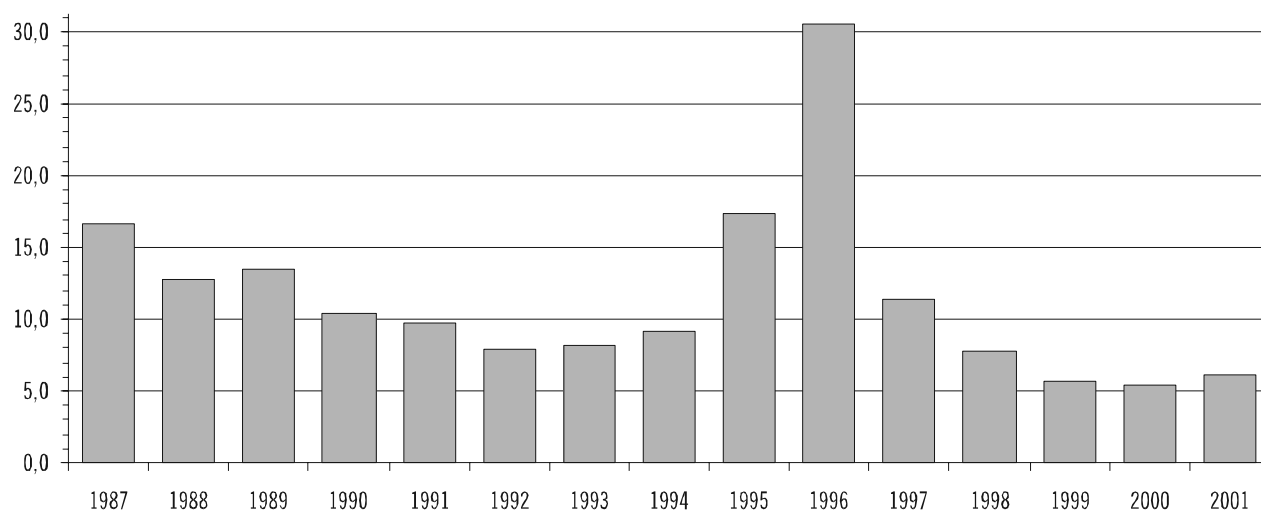

**ZAPADALNOŚĆ (NA 100 TYS.) NA WYBRANE CHOROBY ZAKAŻNE I ZATRUCIA PODLEGAJĄCE OBOWIĄZKOWEMU ZGŁOSZENIU I OBJĘTE SPRAWOZDANIEM MZ-56 W LATACH 1987-2001 - cd**

**Zapalenie opon mózgowych: wirusowe, określone i nie określone (A87; B00.3; B02.1)**

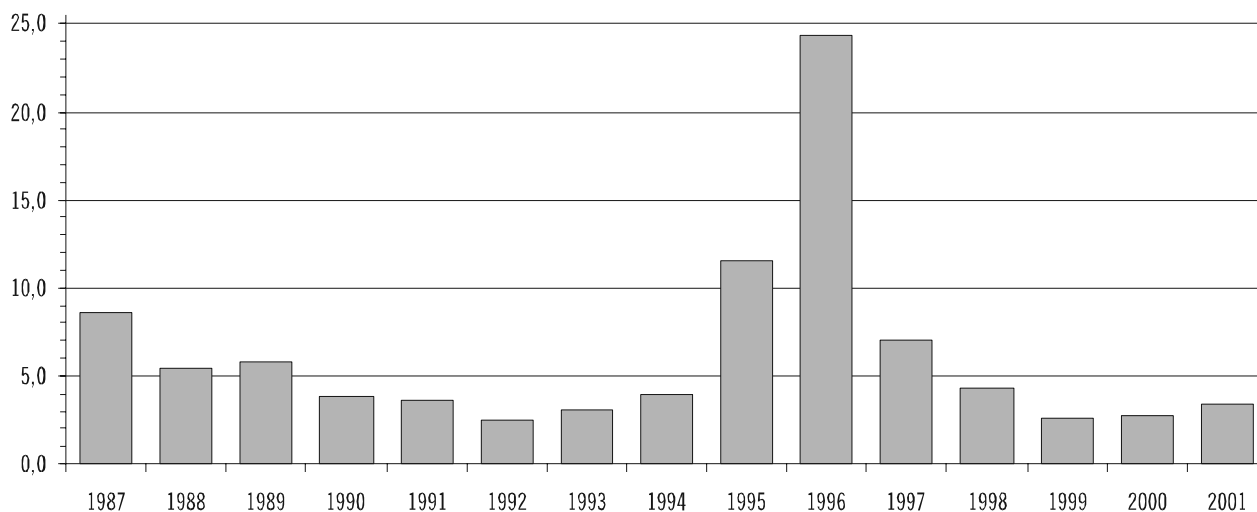

**Zapalenie mózgu: razem (A39.8; A83-A86; B00.4; B02.0; B25.8; G04.0; G04.2-G04.9)**

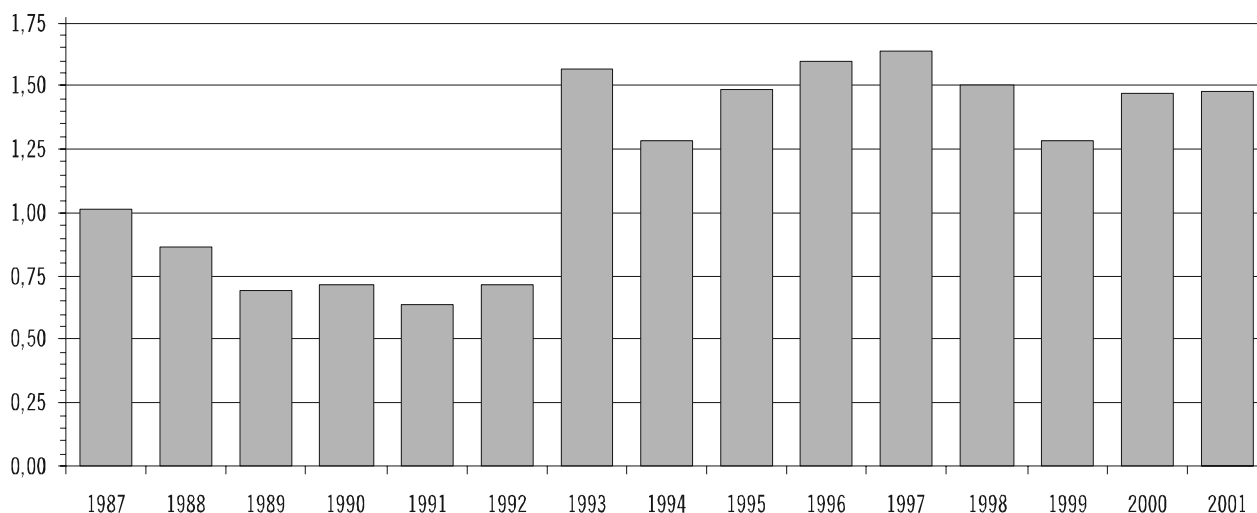

**Zapalenie mózgu: wirusowe, przenoszone przez kleszcze (A84)**

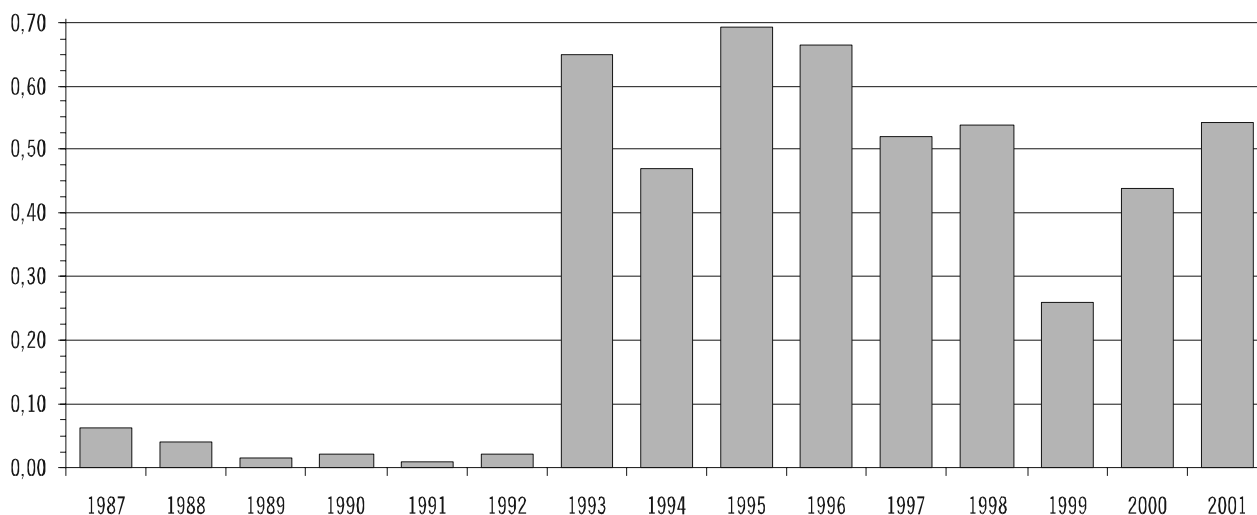

**ZAPADALNOŚĆ (NA 100 TYS.) NA WYBRANE CHOROBY ZAKAŻNE I ZATRUCIA PODLEGAJĄCE OBOWIĄZKOWEMU ZGŁOSZENIU I OBJĘTE SPRAWOZDANIEM MZ-56 W LATACH 1987-2001 - cd**

**Zapalenie opon mózgowych i/lub mózgu: meningokokowe i inne bakteryjne - razem (A39.0; A39.8; G00; G04.2)**

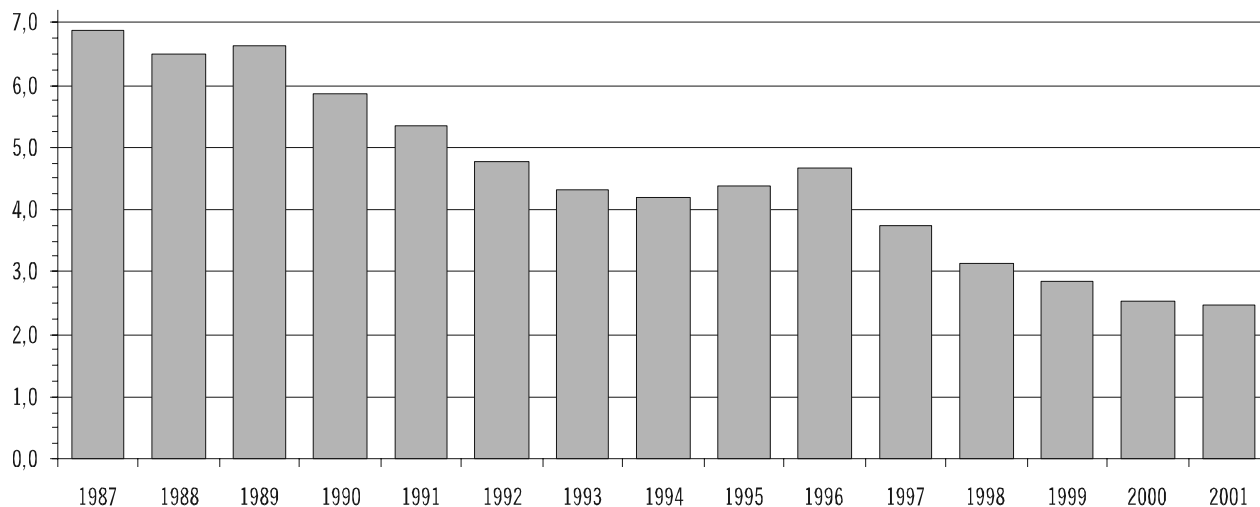

**Pokąsanie osób przez zwierzęta podejrzane o wściekliznę lub zanieczyszczenie śliną tych zwierząt, po których podjęto szczepienia przeciw wściekliznie**

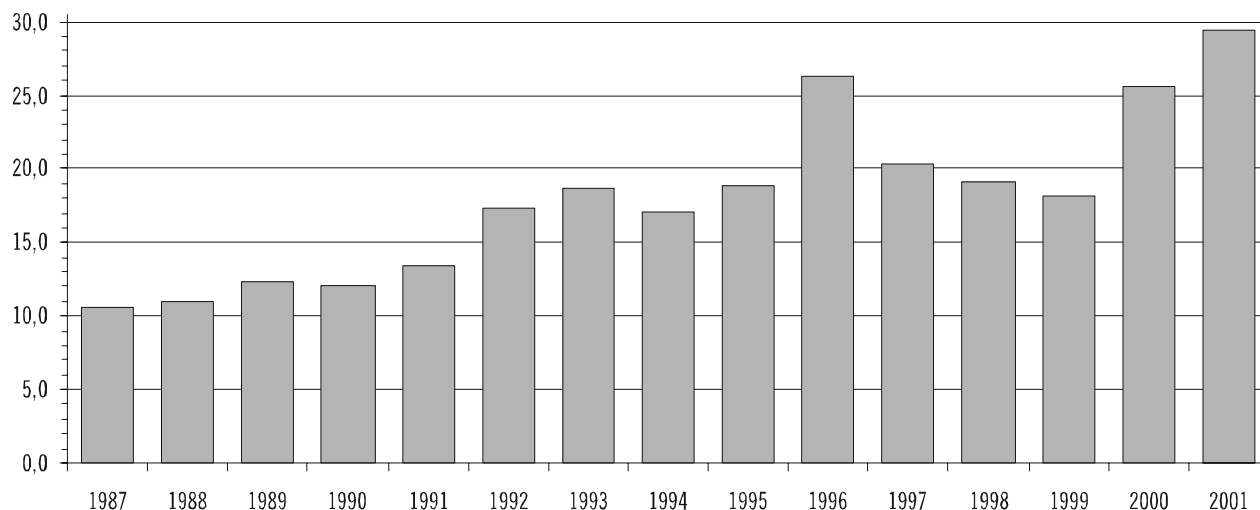

**Odra (B05)**

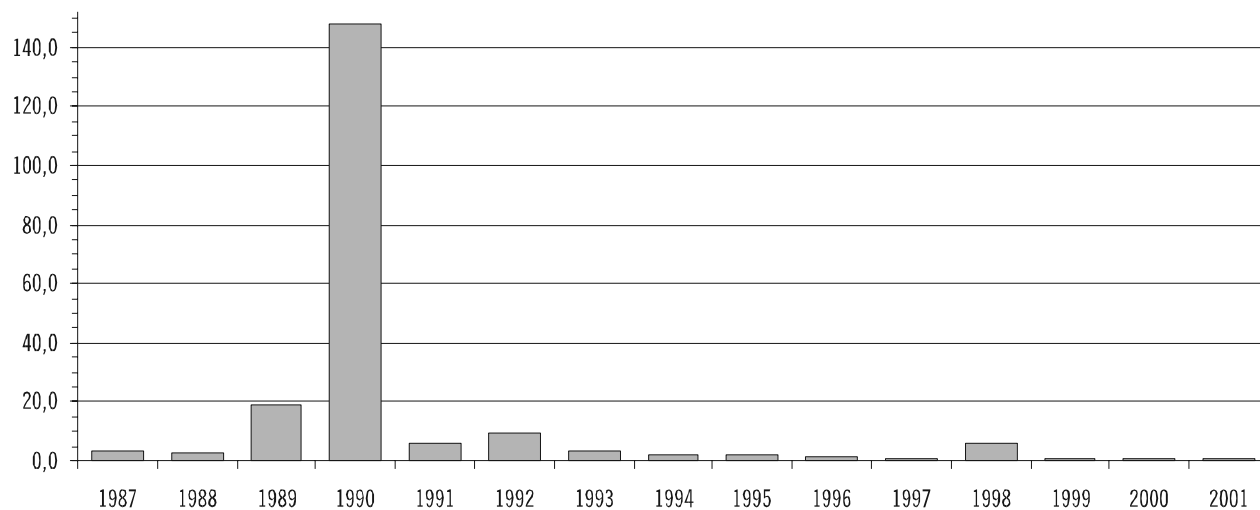

**ZAPADALNOŚĆ (NA 100 TYS.) NA WYBRANE CHOROBY ZAKAŻNE I ZATRUCIA PODLEGAJĄCE OBOWIĄZKOWEMU ZGŁOSZENIU I OBJĘTE SPRAWOZDANIEM MZ-56 W LATACH 1987-2001 - cd**

**Różyczka: ogółem (B06; P35.0)**

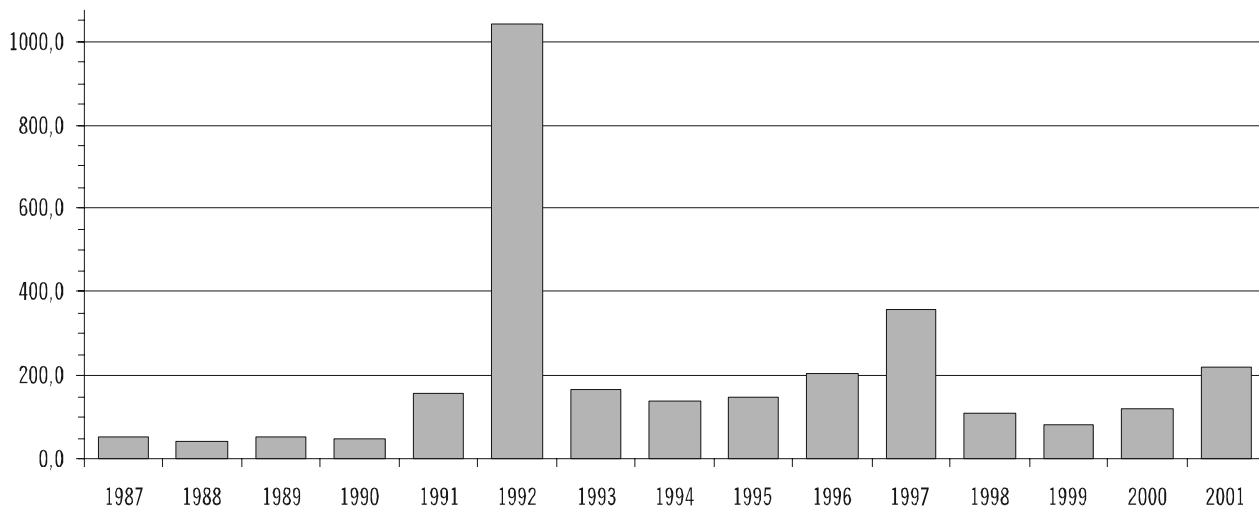

**Wirusowe zapalenie wątroby: ogółem (B15-B19)**

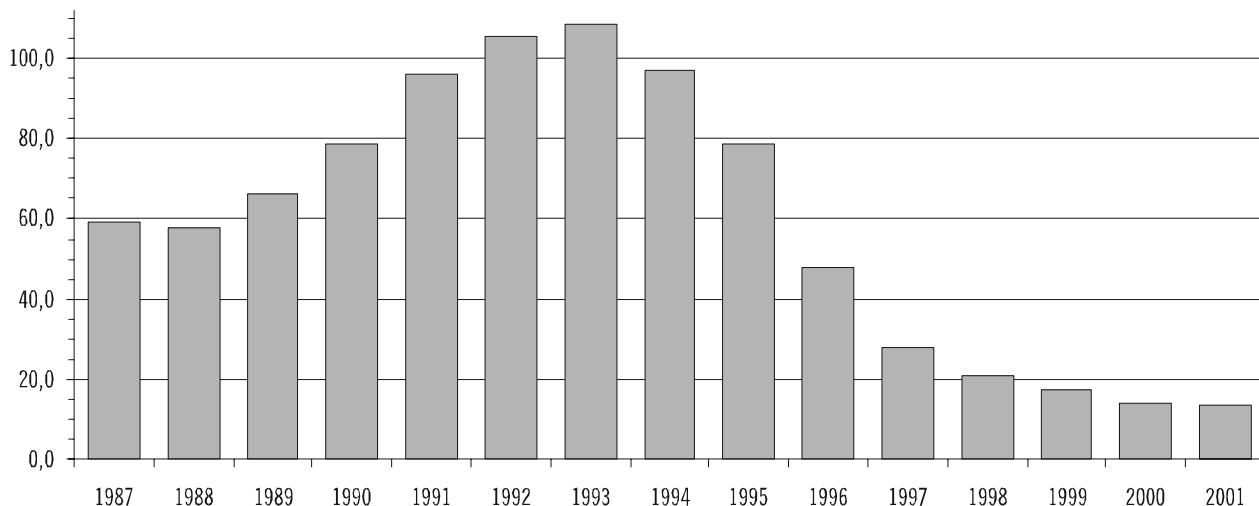

**Wirusowe zapalenie wątroby: typu B - ogółem (B16; B18.0-B18.1)**

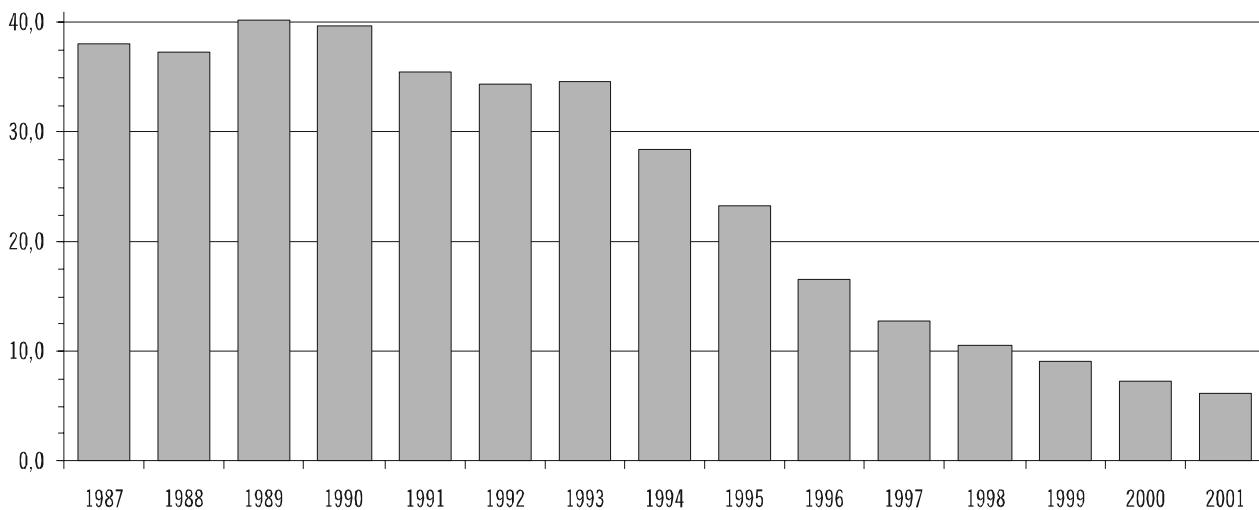

ZAPADALNOŚĆ (NA 100 TYS.) NA WYBRANE CHOROBY ZAKAŻNE I ZATRUCIA PODLEGAJĄCE OBOWIĄZKOWEMU ZGŁOSZENIU I OBJĘTE SPRAWOZDANIEM MZ-56 W LATACH 1987-2001 - cd

Świnka /nagminne zapalenie przyusznicy/ (B26)

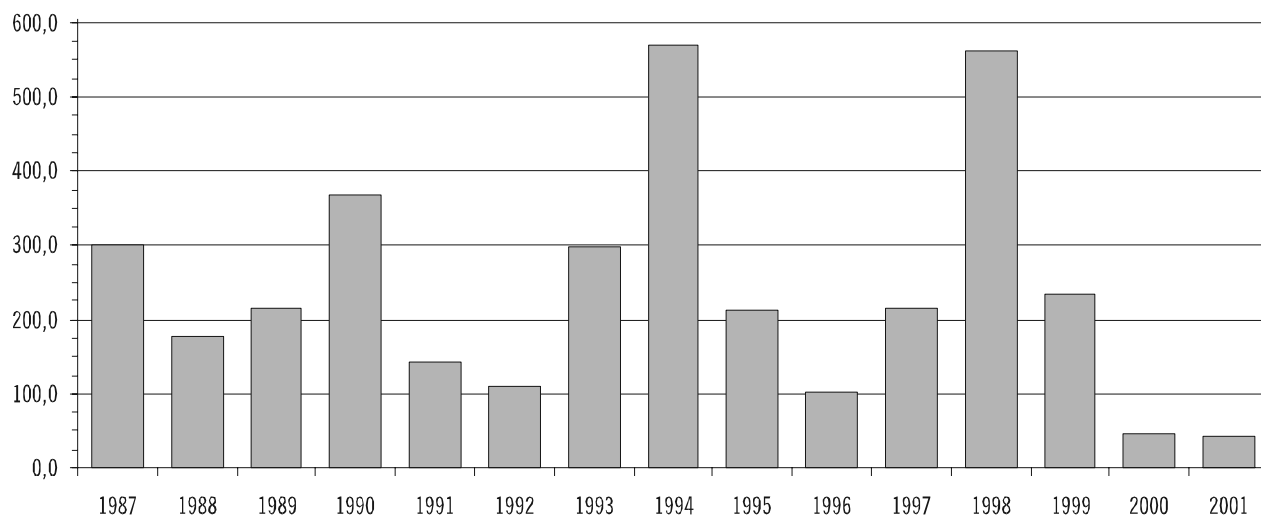

Tasiemczyce: razem (B67-B71)

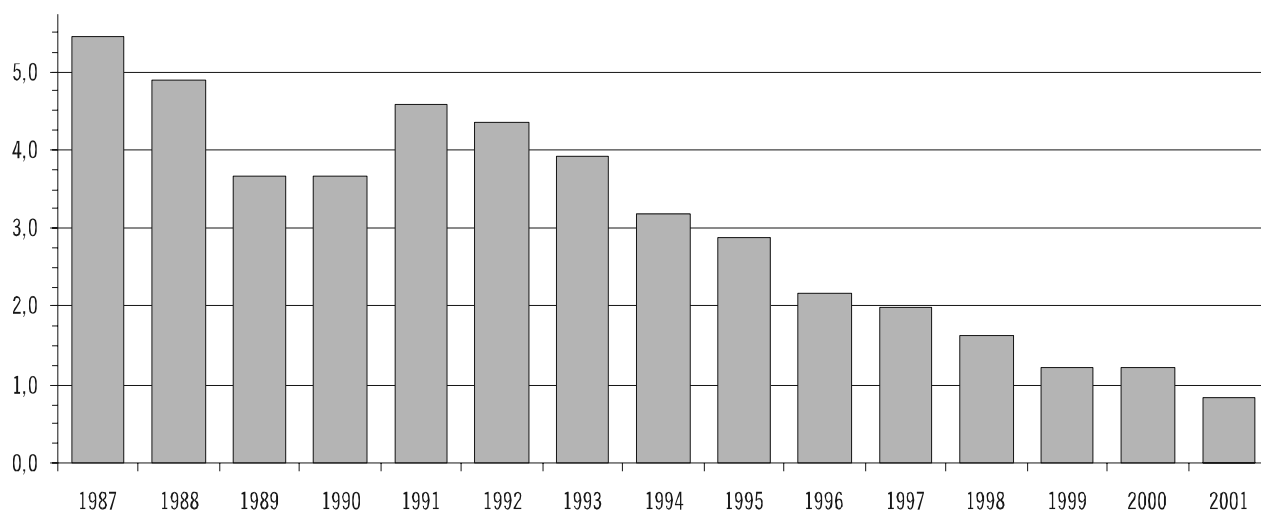

Włośnica (B75)

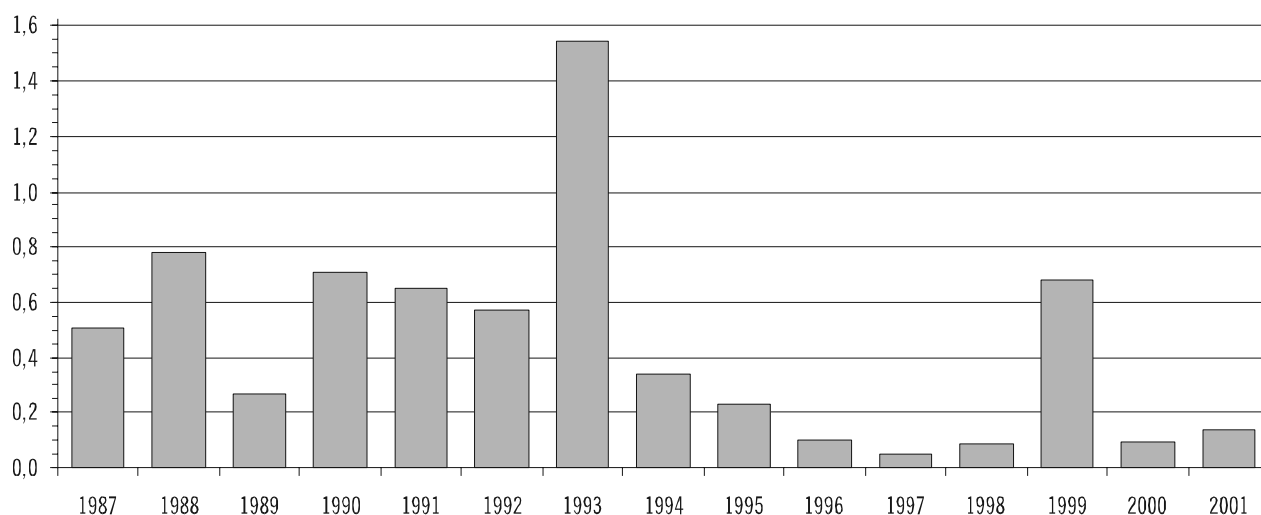

**ZAPADALNOŚĆ (NA 100 TYS.) NA WYBRANE CHOROBY ZAKAŻNE I ZATRUCIA PODLEGAJĄCE OBOWIĄZKOWEMU ZGŁOSZENIU I OBJĘTE SPRAWOZDANIEM MZ-56 W LATACH 1987-2001 - cd**

**Świerzb (B86)**

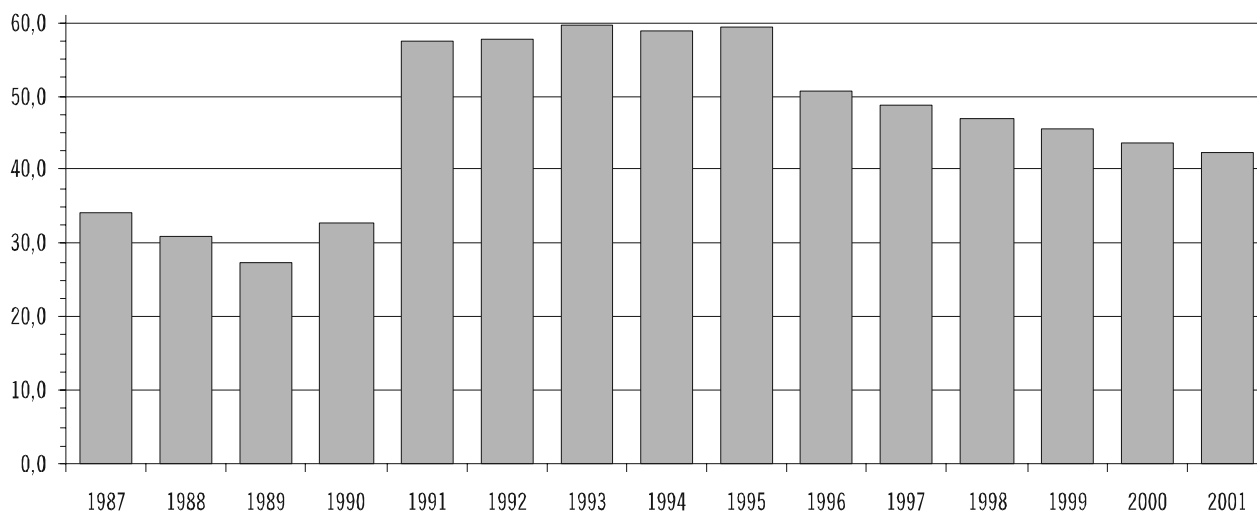

**Grypa: ogółem (J10; J11)**

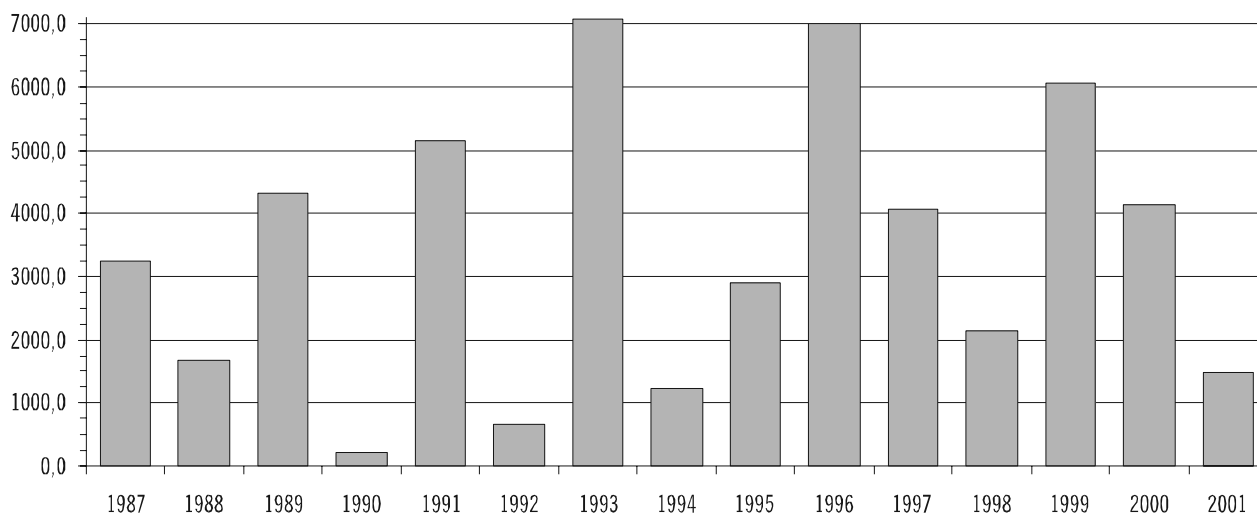

**Bakteryjne zatrucia pokarmowe: ogółem (A02.0; A05)**

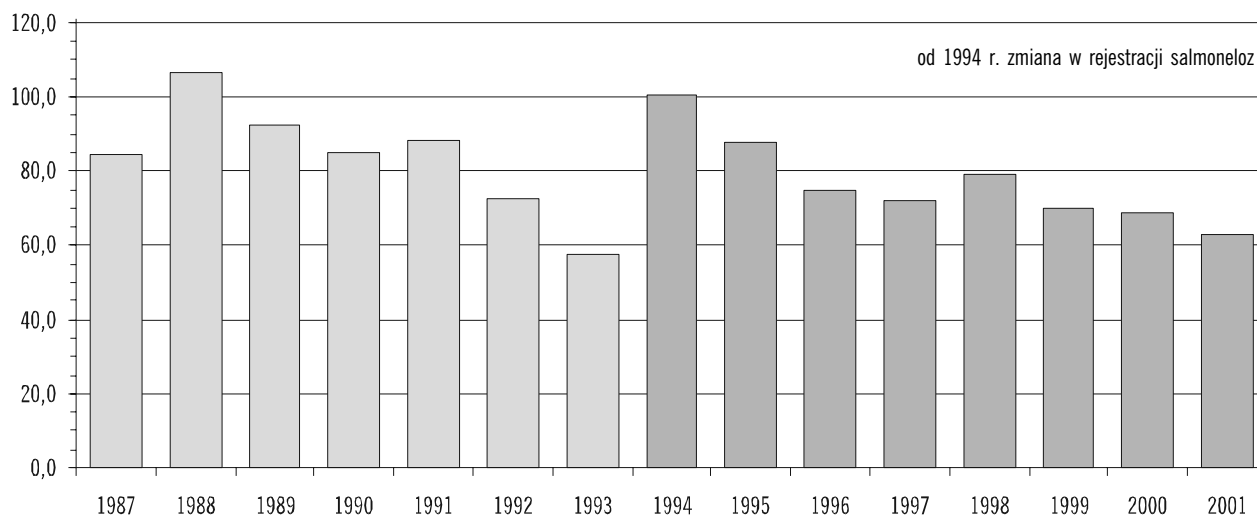

**ZAPADALNOŚĆ (NA 100 TYS.) NA WYBRANE CHOROBY ZAKAŻNE I ZATRUCIA PODLEGAJĄCE OBOWIĄZKOWEMU ZGŁOSZENIU I OBJĘTE SPRAWOZDANIEM MZ-56 W LATACH 1987-2001 - cd**

**Bakteryjne zatrucia pokarmowe: salmonelozy (A02.0)**

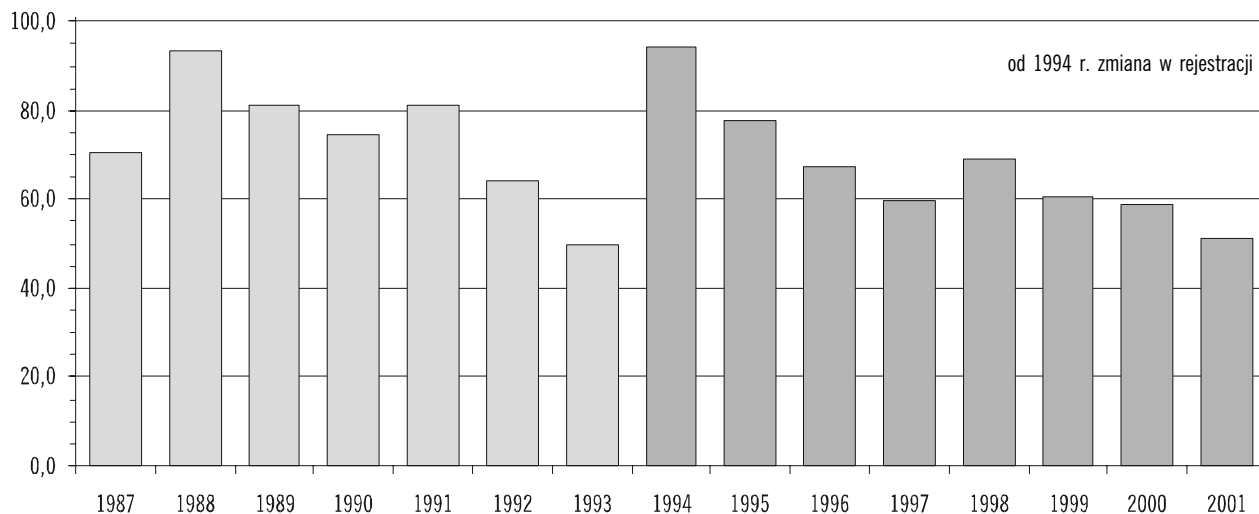

**Bakteryjne zatrucia pokarmowe: inne określone i nie określone - razem (A05)**

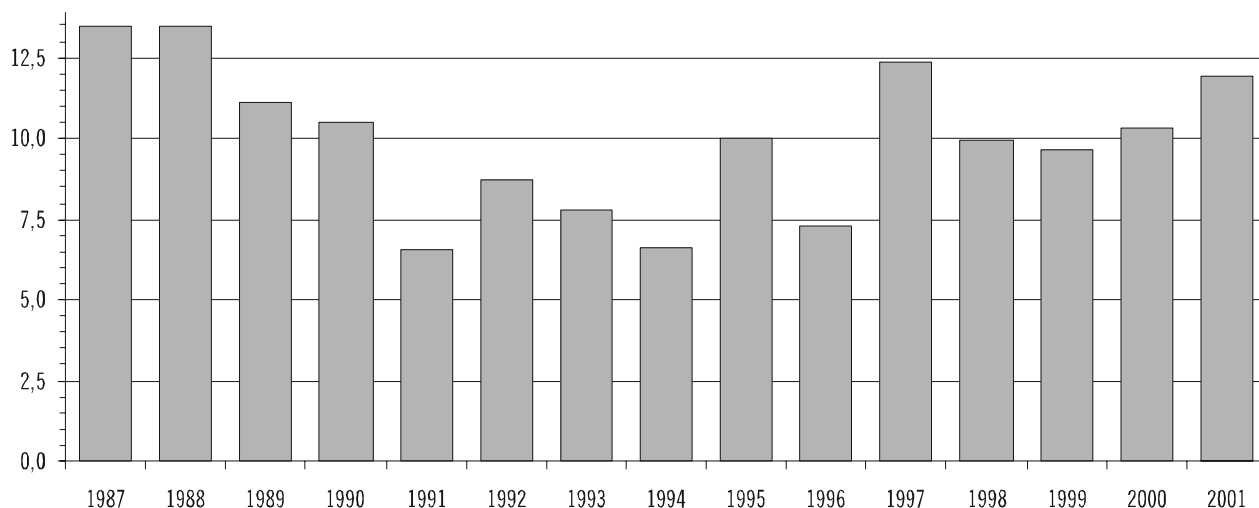

**Inne zatrucia: razem (T36-T60; T63-T65)**

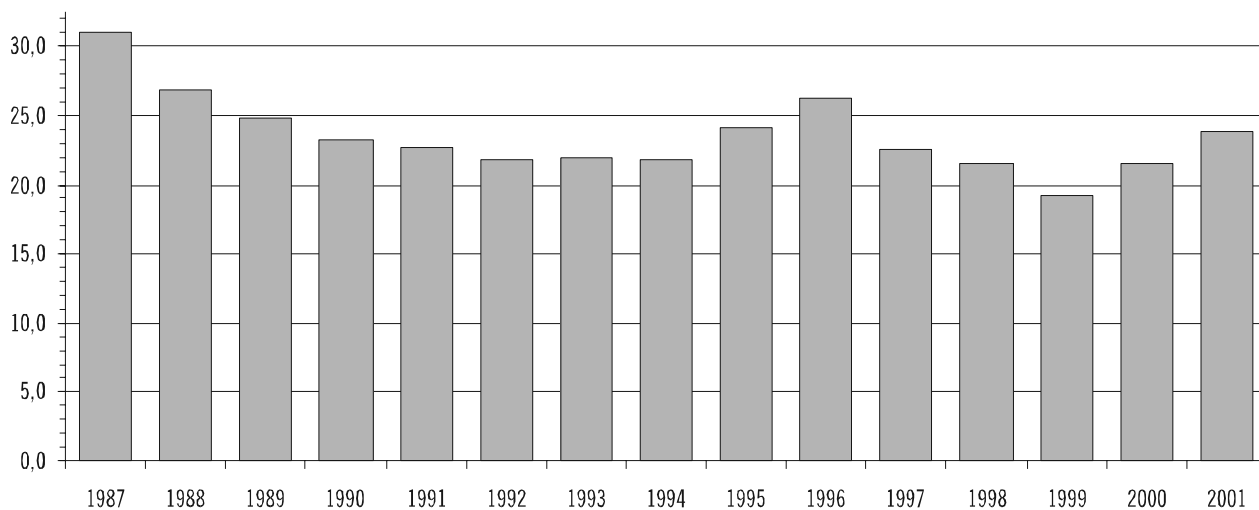

**ZGONY CHORYCH NA AIDS W 2001 ROKU**

(Dane Zakładu Epidemiologii Państwowego Zakładu Higieny)

Liczba zgonów i umieralność (na 100 tys.) wg województw

Województwo	Liczba zgonów	Umieralność
POLSKA	39	0,101
1. Dolnośląskie	8	0,269
2. Kujawsko-Pomorskie	2	0,095
3. Lubelskie	1	0,045
4. Lubuskie	2	0,195
5. Łódzkie	2	0,076
6. Małopolskie	-	-
7. Mazowieckie	4	0,079
8. Opolskie	2	0,185
9. Podkarpackie	-	-
10. Podlaskie	-	-
11. Pomorskie	8	0,363
12. Śląskie	7	0,145
13. Świętokrzyskie	-	-
14. Warmińsko-Mazurskie	-	-
15. Wielkopolskie	-	-
16. Zachodniopomorskie	3	0,173

Liczba zgonów i umieralność (na 100 tys.) wg środowiska

Środowisko	Liczba zgonów	Umieralność
Miasto	31	0,130
Wieś	3	0,020
Razem	34*	0,088

\* 5 zgonów - brak danych o środowisku

Liczba zgonów wg wieku i płci

Grupy wieku	Liczba zgonów		
	Mężczyźni	Kobiety	Ogółem
0	-	1	1
1-14	-	-	-
15-19	-	1	1
20-24	2	1	3
25-29	3	-	3
30-34	11	-	11
35-39	4	4	8
40-44	4	1	5
45-49	1	1	2
50-54	2	-	2
55-59	2	-	2
60-64	-	-	-
65-69	1	-	1
70+	-	-	-
Ogółem	30	9	39



## ZGONY Z POWODU CHORÓB ZAKAŻNYCH W 2000 ROKU

Liczba zgonów wg wybranych przyczyn oraz miejsca wystąpienia zgonu (miasto-wieś)  
(Dane Departamentu Badań Demograficznych GUS)

Kod według ICD-10	Przyczyna zgonu	Miejsce zgonu		
		Miasto	Wieś	Ogółem
x	Brak informacji o przyczynie zgonu	0,4%	0,5%	0,5%
A02	Inne zakażenia wywołane pałeczkami <i>Salmonella</i>	4	2	6
A04	Inne bakteryjne zakażenia jelitowe	4	1	5
A05	Inne bakteryjne zatrucia pokarmowe	6	1	7
A08	Wirusowe i inne określone zakażenia jelitowe	1	-	1
A09	Biegunka i zapalenie żołądkowo-jelitowe o prawdopodobnie zakaźnym pochodzeniu	10	10	20
A15-A16	Gruźlica układu oddechowego	610	395	1005
A17-A18	Gruźlica układu nerwowego i innych narządów	16	9	25
A19	Gruźlica prosówkowa	6	5	11
A23	Bruceleza	-	1	1
A27	Leptospiroza	1	1	2
A32	Listerioza	2	-	2
A35	Inne postacie tężca	2	3	5
A39	Zapalenie wywołane przez <i>Neisseria meningitidis</i>	12	7	19
A46	Róża	8	3	11
A48	Inne choroby bakteryjne niesklasyfikowane gdzie indziej (NGI)	6	7	13
A51-A53	Inne postacie kły i kiła nie określona	-	1	1
A69	Inne choroby wywołane przez krętki	1	1	2
A81	Zakażenie powolnymi wirusami ośrodkowego układu nerwowego	7	2	9
A82	Wścieklizna	1	-	1
A84	Wirusowe zapalenie mózgu przeniesione przez kleszcze	1	-	1
A85	Inne wirusowe zapalenia mózgu NGI	1	-	1
A86	Wirusowe zapalenie mózgu, nie określone	10	4	14
A87	Wirusowe zapalenie opon mózgowych	2	1	3
B01	Ospa wietrzna	1	1	2
B02	Półpasiec	3	1	4
B15	Ostre wirusowe zapalenie wątroby A	2	-	2
B16	Ostre wirusowe zapalenie wątroby B	50	22	72
B17	Inne ostre wirusowe zapalenie wątroby	11	3	14
B18	Przewlekłe wirusowe zapalenie wątroby	85	38	123
B19	Nieokreślone wirusowe zapalenie wątroby	15	5	20
B20-B22	Choroba wywołana przez HIV, której skutkiem są określone choroby	48	5	53
B23	Choroba wywołana przez HIV, której skutkiem są inne stany	6	-	6
B24	Choroba wywołana przez HIV, nie określona	47	9	56
B25	Cytomegalia	-	1	1
B26	Świnka /nagminne zapalenie przyusznicy/	-	1	1
B50-B54	Zimnica	1	-	1
B58	Toksoplazmoza	-	2	2
B67	Bąblowica	-	1	1
B69	Wągrzyca	1	-	1
B90	Następstwa gruźlicy	38	37	75
B91-B94	Następstwa innych i nieokreślonych chorób zakaźnych	9	1	10
A00-B99	Niektóre choroby zakaźne i pasożytnicze: Ogółem	1588	842	2430
G00	Bakteryjne zapalenie opon mózgowych NGI	72	39	111
G03	Zapalenie opon mózgowych wyw. przez inne i nieokreślone czynniki	20	12	32
G04	Zapalenie mózgu i/lub rdzenia kręgowego	68	57	125
J10-J11	Grypa	192	166	358
O86	Inne zakażenia połogowe	1	-	1
P35	Wrodzone choroby wirusowe	4	2	6
P37	Inne wrodzone zakażenia i choroby pasożytnicze	5	5	10

## ZGONY Z POWODU CHOROÓB ZAKAŻNYCH W 2000 ROKU - cd

Liczba zgonów wg wybranych przyczyn oraz wieku i płci zmarłych  
(Dane Departamentu Badań Demograficznych GUS)

## Mężczyźni

Kod według ICD-10	Przyczyna zgonu	Wiek zmarłych							
		0-4	0	1	2	3	4	5-9	10-14
x	Brak informacji o przyczynie zgonu	0,0%	-	-	-	-	2,1%	-	0,6%
A02	Inne zakażenia wywołane pałeczkami <i>Salmonella</i>	1	1	-	-	-	-	-	-
A04	Inne bakteryjne zakażenia jelitowe	-	-	-	-	-	-	-	-
A05	Inne bakteryjne zatrucia pokarmowe	-	-	-	-	-	-	-	-
A08	Wirusowe i inne określone zakażenia jelitowe	-	-	-	-	-	-	-	-
A09	Biegunka i zapal. żołą.-jelit. o prawdopodobnie zakaźnym pochodz.	1	-	-	1	-	-	1	-
A15-A16	Gruźlica układu oddechowego	-	-	-	-	-	-	-	-
A17-A18	Gruźlica układu nerwowego i innych narządów	-	-	-	-	-	-	-	-
A19	Gruźlica prosówkowa	-	-	-	-	-	-	-	-
A23	Bruceloza	-	-	-	-	-	-	-	-
A27	Leptospiroza	-	-	-	-	-	-	-	-
A32	Listerioza	-	-	-	-	-	-	-	-
A35	Inne postacie tężca	-	-	-	-	-	-	-	-
A39	Zapalenie wywołane przez <i>Neisseria meningitidis</i>	5	3	1	1	-	-	-	-
A46	Róża	-	-	-	-	-	-	-	-
A48	Inne choroby bakteryjne niesklasyfikowane gdzie indziej (NGI)	1	-	1	-	-	-	-	-
A51-A53	Inne postacie kiły i kiła nie określona	-	-	-	-	-	-	-	-
A69	Inne choroby wywołane przez krętki	-	-	-	-	-	-	-	-
A81	Zakażenie powolnymi wirusami ośrodkowego układu nerwowego	-	-	-	-	-	-	-	-
A82	Wścieklizna	-	-	-	-	-	-	-	-
A84	Wirusowe zapalenie mózgu przenoszone przez kleszcze	-	-	-	-	-	-	-	-
A85	Inne wirusowe zapalenia mózgu NGI	-	-	-	-	-	-	-	-
A86	Wirusowe zapalenie mózgu, nie określone	-	-	-	-	-	-	-	-
A87	Wirusowe zapalenie opon mózgowych	-	-	-	-	-	-	-	-
B01	Ospa wietrzna	-	-	-	-	-	-	-	1
B02	Półpasiec	-	-	-	-	-	-	-	-
B15	Ostre wirusowe zapalenie wątroby A	1	-	1	-	-	-	-	-
B16	Ostre wirusowe zapalenie wątroby B	-	-	-	-	-	-	-	-
B17	Inne ostre wirusowe zapalenie wątroby	1	1	-	-	-	-	-	-
B18	Przewlekłe wirusowe zapalenie wątroby	-	-	-	-	-	-	-	-
B19	Nieokreślone wirusowe zapalenie wątroby	-	-	-	-	-	-	-	-
B20-B22	Choroba wywołana przez HIV, której skutkiem są określ. choroby	-	-	-	-	-	-	-	-
B23	Choroba wywołana przez HIV, której skutkiem są inne stany	-	-	-	-	-	-	-	-
B24	Choroba wywołana przez HIV, nie określona	-	-	-	-	-	-	-	-
B25	Cytomegalia	-	-	-	-	-	-	-	-
B26	Świnka /nagminne zapalenie przyusznicy/	-	-	-	-	-	-	-	-
B50-B54	Zimnica	-	-	-	-	-	-	-	-
B58	Toksoplazmoza	-	-	-	-	-	-	-	-
B67	Bąblowica	-	-	-	-	-	-	-	-
B69	Wągrzyca	-	-	-	-	-	-	-	-
B90	Następstwa gruźlicy	-	-	-	-	-	-	-	-
B91-B94	Następstwa innych i nieokreślonych chorób zakaźnych	-	-	-	-	-	-	-	-
A00-B99	Niektóre choroby zakaźne i pasożytnicze: Ogółem	82	68	6	5	3	-	5	6
G00	Bakteryjne zapalenie opon mózgowych NGI	4	2	1	-	-	1	-	-
G03	Zapalenie opon mózgowych wyw. przez inne i nie określ. czynniki	3	2	1	-	-	-	-	-
G04	Zapalenie mózgu i/lub rdzenia kręgowego	5	3	1	1	-	-	1	2
J10-J11	Grypa	-	-	-	-	-	-	-	-
O86	Inne zakażenia połogowe	-	-	-	-	-	-	-	-
P35	Wrodzone choroby wirusowe	4	4	-	-	-	-	-	-
P37	Inne wrodzone zakażenia i choroby pasożytnicze	6	6	-	-	-	-	-	-



## ZGONY Z POWODU CHOROÓB ZAKAŻNYCH W 2000 ROKU - cd

Liczba zgonów wg wybranych przyczyn oraz wieku i płci zmarłych  
(Dane Departamentu Badań Demograficznych GUS)

## Kobiety

Kod według ICD-10	Przyczyna zgonu	Wiek zmarłych							
		0-4	0	1	2	3	4	5-9	10-14
x	Brak informacji o przyczynie zgonu	0,1%	0,1%	-	-	-	-	-	-
A02	Inne zakażenia wywołane pałeczkami <i>Salmonella</i>	-	-	-	-	-	-	-	-
A04	Inne bakteryjne zakażenia jelitowe	-	-	-	-	-	-	-	-
A05	Inne bakteryjne zatrucia pokarmowe	1	1	-	-	-	-	-	-
A08	Wirusowe i inne określone zakażenia jelitowe	-	-	-	-	-	-	-	-
A09	Biegunka i zapal. żołą.-jelit. o prawdopodobnie zakaźnym pochodz.	2	1	-	1	-	-	-	-
A15-A16	Gruźlica układu oddechowego	-	-	-	-	-	-	-	-
A17-A18	Gruźlica układu nerwowego i innych narządów	-	-	-	-	-	-	-	-
A19	Gruźlica prosówkowa	-	-	-	-	-	-	-	-
A23	Bruceloza	-	-	-	-	-	-	-	-
A27	Leptospiroza	-	-	-	-	-	-	-	-
A32	Listerioza	-	-	-	-	-	-	-	-
A35	Inne postacie tężca	-	-	-	-	-	-	-	-
A39	Zapalenie wywołane przez <i>Neisseria meningitidis</i>	4	2	1	-	1	-	-	-
A46	Róża	-	-	-	-	-	-	-	-
A48	Inne choroby bakteryjne niesklasyfikowane gdzie indziej (NGI)	1	1	-	-	-	-	-	-
A51-A53	Inne postacie kiły i kiła nie określona	-	-	-	-	-	-	-	-
A69	Inne choroby wywołane przez krętki	-	-	-	-	-	-	-	-
A81	Zakażenie powolnymi wirusami ośrodkowego układu nerwowego	-	-	-	-	-	-	-	-
A82	Wścieklizna	-	-	-	-	-	-	-	-
A84	Wirusowe zapalenie mózgu przenoszone przez kleszcze	-	-	-	-	-	-	-	-
A85	Inne wirusowe zapalenia mózgu NGI	1	1	-	-	-	-	-	-
A86	Wirusowe zapalenie mózgu, nie określone	-	-	-	-	-	-	-	-
A87	Wirusowe zapalenie opon mózgowych	-	-	-	-	-	-	-	-
B01	Ospa wietrzna	-	-	-	-	-	-	-	-
B02	Półpasiec	-	-	-	-	-	-	-	-
B15	Ostre wirusowe zapalenie wątroby A	-	-	-	-	-	-	-	-
B16	Ostre wirusowe zapalenie wątroby B	-	-	-	-	-	-	-	-
B17	Inne ostre wirusowe zapalenie wątroby	-	-	-	-	-	-	-	-
B18	Przewlekłe wirusowe zapalenie wątroby	-	-	-	-	-	-	2	-
B19	Nieokreślone wirusowe zapalenie wątroby	-	-	-	-	-	-	-	-
B20-B22	Choroba wywołana przez HIV, której skutkiem są określ. choroby	-	-	-	-	-	-	-	-
B23	Choroba wywołana przez HIV, której skutkiem są inne stany	-	-	-	-	-	-	-	-
B24	Choroba wywołana przez HIV, nie określona	-	-	-	-	-	-	-	-
B25	Cytomegalia	-	-	-	-	-	-	1	-
B26	Świnka /nagminne zapalenie przyusznicy/	-	-	-	-	-	-	-	-
B50-B54	Zimnica	-	-	-	-	-	-	-	-
B58	Toksoplazmoza	-	-	-	-	-	-	-	-
B67	Bąblowica	-	-	-	-	-	-	-	-
B69	Wągrzyca	-	-	-	-	-	-	-	-
B90	Następstwa gruźlicy	-	-	-	-	-	-	-	-
B91-B94	Następstwa innych i nieokreślonych chorób zakaźnych	-	-	-	-	-	-	-	-
A00-B99	Niektóre choroby zakaźne i pasożytnicze: Ogółem	61	48	7	4	2	-	5	5
G00	Bakteryjne zapalenie opon mózgowych NGI	4	3	1	-	-	-	1	1
G03	Zapalenie opon mózgowych wyw. przez inne i nie określ. czynniki	-	-	-	-	-	-	-	-
G04	Zapalenie mózgu i/lub rdzenia kręgowego	6	4	1	1	-	-	1	1
J10-J11	Grypa	-	-	-	-	-	-	-	-
O86	Inne zakażenia połogowe	-	-	-	-	-	-	-	-
P35	Wrodzone choroby wirusowe	2	2	-	-	-	-	-	-
P37	Inne wrodzone zakażenia i choroby pasożytnicze	4	4	-	-	-	-	-	-



## ZGONY Z POWODU CHOROÓB ZAKAŻNYCH W 2000 ROKU - cd

Liczba zgonów wg wybranych przyczyn oraz wieku i płci zmarłych  
(Dane Departamentu Badań Demograficznych GUS)

## Ogółem

Kod według ICD-10	Przyczyna zgonu	Wiek zmarłych							
		0-4	0	1	2	3	4	5-9	10-14
x	Brak informacji o przyczynie zgonu	0,1%	0,0%	-	-	-	1,1%	-	0,4%
A02	Inne zakażenia wywołane pałeczkami <i>Salmonella</i>	1	1	-	-	-	-	-	-
A04	Inne bakteryjne zakażenia jelitowe	-	-	-	-	-	-	-	-
A05	Inne bakteryjne zatrucia pokarmowe	1	1	-	-	-	-	-	-
A08	Wirusowe i inne określone zakażenia jelitowe	-	-	-	-	-	-	-	-
A09	Biegunka i zapal. żołą.-jelit. o prawdopodobnie zakaźnym pochodz.	3	1	-	2	-	-	1	-
A15-A16	Gruźlica układu oddechowego	-	-	-	-	-	-	-	-
A17-A18	Gruźlica układu nerwowego i innych narządów	-	-	-	-	-	-	-	-
A19	Gruźlica prosówkowa	-	-	-	-	-	-	-	-
A23	Bruceloza	-	-	-	-	-	-	-	-
A27	Leptospiroza	-	-	-	-	-	-	-	-
A32	Listerioza	-	-	-	-	-	-	-	-
A35	Inne postacie tężca	-	-	-	-	-	-	-	-
A39	Zapalenie wywołane przez <i>Neisseria meningitidis</i>	9	5	2	1	1	-	-	-
A46	Róża	-	-	-	-	-	-	-	-
A48	Inne choroby bakteryjne niesklasyfikowane gdzie indziej (NGI)	2	1	1	-	-	-	-	-
A51-A53	Inne postacie kiły i kiła nie określona	-	-	-	-	-	-	-	-
A69	Inne choroby wywołane przez krętki	-	-	-	-	-	-	-	-
A81	Zakażenie powolnymi wirusami ośrodkowego układu nerwowego	-	-	-	-	-	-	-	-
A82	Wścieklizna	-	-	-	-	-	-	-	-
A84	Wirusowe zapalenie mózgu przenoszone przez kleszcze	-	-	-	-	-	-	-	-
A85	Inne wirusowe zapalenia mózgu NGI	1	1	-	-	-	-	-	-
A86	Wirusowe zapalenie mózgu, nie określone	-	-	-	-	-	-	-	-
A87	Wirusowe zapalenie opon mózgowych	-	-	-	-	-	-	-	-
B01	Ospa wietrzna	-	-	-	-	-	-	-	1
B02	Półpasiec	-	-	-	-	-	-	-	-
B15	Ostre wirusowe zapalenie wątroby A	1	-	1	-	-	-	-	-
B16	Ostre wirusowe zapalenie wątroby B	-	-	-	-	-	-	-	-
B17	Inne ostre wirusowe zapalenie wątroby	1	1	-	-	-	-	-	-
B18	Przewlekłe wirusowe zapalenie wątroby	-	-	-	-	-	-	2	-
B19	Nieokreślone wirusowe zapalenie wątroby	-	-	-	-	-	-	-	-
B20-B22	Choroba wywołana przez HIV, której skutkiem są określ. choroby	-	-	-	-	-	-	-	-
B23	Choroba wywołana przez HIV, której skutkiem są inne stany	-	-	-	-	-	-	-	-
B24	Choroba wywołana przez HIV, nie określona	-	-	-	-	-	-	-	-
B25	Cytomegalia	-	-	-	-	-	-	1	-
B26	Świnka /nagminne zapalenie przyusznicy/	-	-	-	-	-	-	-	-
B50-B54	Zimnica	-	-	-	-	-	-	-	-
B58	Toksoplazmoza	-	-	-	-	-	-	-	-
B67	Bąblowica	-	-	-	-	-	-	-	-
B69	Wągrzyca	-	-	-	-	-	-	-	-
B90	Następstwa gruźlicy	-	-	-	-	-	-	-	-
B91-B94	Następstwa innych i nieokreślonych chorób zakaźnych	-	-	-	-	-	-	-	-
A00-B99	Niektóre choroby zakaźne i pasożytnicze: Ogółem	143	116	13	9	5	-	10	11
G00	Bakteryjne zapalenie opon mózgowych NGI	8	5	2	-	-	1	1	1
G03	Zapalenie opon mózgowych wyw. przez inne i nie określ. czynniki	3	2	1	-	-	-	-	-
G04	Zapalenie mózgu i/lub rdzenia kręgowego	11	7	2	2	-	-	2	3
J10-J11	Grypa	-	-	-	-	-	-	-	-
O86	Inne zakażenia połogowe	-	-	-	-	-	-	-	-
P35	Wrodzone choroby wirusowe	6	6	-	-	-	-	-	-
P37	Inne wrodzone zakażenia i choroby pasożytnicze	10	10	-	-	-	-	-	-



## ZGONY Z POWODU CHOROÓB ZAKAŻNYCH W 2000 ROKU - cd

Liczba zgonów wg wybranych przyczyn oraz województw  
(Dane Departamentu Badań Demograficznych GUS)

Kod według ICD-10	Przyczyna zgonu	Województwo *							
		1	2	3	4	5	6	7	8
x	Brak informacji o przyczynie zgonu	0,3%	0,0%	1,2%	0,0%	0,1%	0,0%	0,6%	0,0%
A02	Inne zakażenia wywołane pałeczkami <i>Salmonella</i>	-	1	-	1	-	2	-	-
A04	Inne bakteryjne zakażenia jelitowe	-	-	-	-	1	-	2	-
A05	Inne bakteryjne zatrucia pokarmowe	-	-	-	-	-	-	1	-
A08	Wirusowe i inne określone zakażenia jelitowe	-	-	-	-	1	-	-	-
A09	Biegunka i zapal. żołą.-jelit. o prawdopodobnie zakaźnym pochodz.	-	5	1	1	-	-	6	-
A15-A16	Gruźlica układu oddechowego	75	27	50	19	77	49	145	22
A17-A18	Gruźlica układu nerwowego i innych narządów	2	2	-	1	2	2	6	-
A19	Gruźlica prosówkowa	1	1	2	-	1	1	4	-
A23	Brucelozą	-	-	-	-	-	-	-	-
A27	Leptospiroza	-	-	-	-	-	-	-	-
A32	Listerioza	-	-	-	-	-	1	1	-
A35	Inne postacie tężca	-	-	1	-	-	1	1	-
A39	Zapalenie wywołane przez <i>Neisseria meningitidis</i>	2	-	-	-	1	2	3	-
A46	Róża	-	1	-	-	4	1	-	-
A48	Inne choroby bakteryjne niesklasyfikowane gdzie indziej (NGI)	-	-	1	-	1	2	-	-
A51-A53	Inne postacie kły i kiła nie określona	-	-	-	-	-	-	-	-
A69	Inne choroby wywołane przez krętki	-	-	-	-	-	1	-	-
A81	Zakażenie powolnymi wirusami ośrodkowego układu nerwowego	-	1	-	-	1	1	4	-
A82	Wścieklizna	-	-	-	-	-	-	-	-
A84	Wirusowe zapalenie mózgu przenoszone przez kleszcze	-	-	1	-	-	-	-	-
A85	Inne wirusowe zapalenia mózgu NGI	-	-	-	-	-	-	-	-
A86	Wirusowe zapalenie mózgu, nie określone	-	-	3	-	2	2	3	-
A87	Wirusowe zapalenie opon mózgowych	-	-	-	-	-	1	-	-
B01	Ospa wietrzna	-	-	1	-	-	-	1	-
B02	Półpasiec	1	1	-	-	-	-	-	-
B15	Ostre wirusowe zapalenie wątroby A	-	-	-	-	-	-	-	-
B16	Ostre wirusowe zapalenie wątroby B	3	6	1	2	1	12	12	1
B17	Inne ostre wirusowe zapalenie wątroby	3	-	2	-	1	1	1	-
B18	Przewlekłe wirusowe zapalenie wątroby	7	7	5	6	4	21	16	4
B19	Nieokreślone wirusowe zapalenie wątroby	1	1	-	-	2	2	5	-
B20-B22	Choroba wywołana przez HIV, której skutkiem są określ. choroby	7	8	1	3	3	1	1	3
B23	Choroba wywołana przez HIV, której skutkiem są inne stany	2	-	-	-	-	-	1	-
B24	Choroba wywołana przez HIV, nie określona	9	1	2	5	2	1	21	2
B25	Cytomegalia	1	-	-	-	-	-	-	-
B26	Świnka /nagminne zapalenie przyusznic/	-	-	-	-	-	-	-	-
B50-B54	Zimnica	1	-	-	-	-	-	-	-
B58	Toksoplazmoza	-	-	-	-	1	-	-	-
B67	Bąblowica	-	-	-	-	-	-	-	-
B69	Wągrzyca	1	-	-	-	-	-	-	-
B90	Następstwa gruźlicy	4	1	13	1	7	16	11	2
B91-B94	Następstwa innych i nieokreślonych chorób zakaźnych	-	-	-	-	-	4	1	-
A00-B99	Niektóre choroby zakaźne i pasożytnicze: Ogółem	163	99	125	63	218	178	372	57
G00	Bakteryjne zapalenie opon mózgowych NGI	5	9	1	3	10	13	21	2
G03	Zapalenie opon mózgowych wyw. przez inne i nie określ. czynniki	4	2	-	-	2	2	5	1
G04	Zapalenie mózgu i/lub rdzenia kręgowego	10	9	10	2	7	7	7	6
J10-J11	Grypa	48	30	28	4	40	9	67	5
O86	Inne zakażenia połogowe	-	-	-	-	-	-	1	-
P35	Wrodzone choroby wirusowe	-	-	-	-	-	1	-	-
P37	Inne wrodzone zakażenia i choroby pasożytnicze	1	-	-	-	1	2	2	-

\* 1 - Dolnośląskie, 2 - Kujawsko-Pomorskie, 3 - Lubelskie, 4 - Lubuskie, 5 - Łódzkie, 6 - Małopolskie, 7 - Mazowieckie, 8 - Opolskie, 9 - Podkarpackie,



## ZGONY Z POWODU CHOROÓB ZAKAŻNYCH W 2000 ROKU - cd

Liczba zgonów wg wybranych przyczyn oraz województw  
(Dane Departamentu Badań Demograficznych GUS)

Województwo *								Ogółem	Przyczyna zgonu
9	10	11	12	13	14	15	16		
0,2%	0,0%	0,0%	1,2%	0,0%	0,0%	0,0%	2,4%	0,5%	Brak informacji o przyczynie zgonu
-	-	-	1	-	-	-	1	6	Inne zakażenia wywołane pałeczkami <i>Salmonella</i>
1	-	-	-	-	-	1	-	5	Inne bakteryjne zakażenia jelitowe
-	-	-	6	-	-	-	-	7	Inne bakteryjne zatrucia pokarmowe
-	-	-	-	-	-	-	-	1	Wirusowe i inne określone zakażenia jelitowe
2	1	-	1	-	1	-	2	20	Biegunka i zapal. żoń.-jelit. o prawdopodobnie zakaźnym pochodz.
49	27	44	244	57	29	58	33	1005	Gruźlica układu oddechowego
1	-	2	2	1	1	1	2	25	Gruźlica układu nerwowego i innych narządów
-	-	-	-	1	-	-	-	11	Gruźlica prosówkowa
-	-	-	-	-	-	1	-	1	Brucelozą
-	-	1	-	-	-	1	-	2	Leptospiroza
-	-	-	-	-	-	-	-	2	Listerioza
-	-	-	2	-	-	-	-	5	Inne postacie tężca
1	2	1	1	-	1	2	3	19	Zapalenie wywołane przez <i>Neisseria meningitidis</i>
-	-	1	1	-	-	3	-	11	Róża
-	-	2	2	1	-	1	3	13	Inne choroby bakteryjne niesklasyfikowane gdzie indziej (NGI)
-	-	-	-	-	-	-	1	1	Inne postacie kiły i kiła nie określona
-	-	-	1	-	-	-	-	2	Inne choroby wywołane przez krętki
-	-	-	2	-	-	-	-	9	Zakażenie powolnymi wirusami ośrodkowego układu nerwowego
-	-	-	-	-	1	-	-	1	Wścieklizna
-	-	-	-	-	-	-	-	1	Wirusowe zapalenie mózgu przenoszone przez kleszcze
-	-	-	-	-	-	1	-	1	Inne wirusowe zapalenia mózgu NGI
1	1	-	1	-	-	1	-	14	Wirusowe zapalenie mózgu, nie określone
1	-	-	-	-	-	-	1	3	Wirusowe zapalenie opon mózgowych
-	-	-	-	-	-	-	-	2	Ospa wietrzna
-	-	-	-	1	-	1	-	4	Półpasiec
-	-	1	-	-	-	1	-	2	Ostre wirusowe zapalenie wątroby A
1	3	2	14	2	5	5	2	72	Ostre wirusowe zapalenie wątroby B
-	-	-	5	-	-	1	-	14	Inne ostre wirusowe zapalenie wątroby
3	3	4	21	9	6	3	4	123	Przewlekłe wirusowe zapalenie wątroby
1	1	-	5	1	-	1	-	20	Nieokreślone wirusowe zapalenie wątroby
2	1	7	11	-	-	4	1	53	Choroba wywołana przez HIV, której skutkiem są określ. choroby
1	2	-	-	-	-	-	-	6	Choroba wywołana przez HIV, której skutkiem są inne stany
2	-	1	2	2	2	1	3	56	Choroba wywołana przez HIV, nie określona
-	-	-	-	-	-	-	-	1	Cytomegalia
-	-	-	1	-	-	-	-	1	Świnka /nagminne zapalenie przyusznic/
-	-	-	-	-	-	-	-	1	Zimnica
-	-	-	-	-	-	1	-	2	Toksoplazmoza
-	-	-	-	-	1	-	-	1	Bąblowica
-	-	-	-	-	-	-	-	1	Wągrzyca
1	-	-	7	-	-	12	-	75	Następstwa gruźlicy
-	-	-	-	2	-	3	-	10	Następstwa innych i nieokreślonych chorób zakaźnych
96	55	109	487	98	66	157	87	2430	Niektóre choroby zakaźne i pasożytnicze: Ogółem
7	3	7	13	1	4	4	8	111	Bakteryjne zapalenie opon mózgowych NGI
3	1	-	2	3	4	3	-	32	Zapalenie opon mózgowych wyw. przez inne i nie określ. czynniki
17	4	7	16	2	3	14	4	125	Zapalenie mózgu i/lub rdzenia kręgowego
12	27	25	24	7	7	21	4	358	Grypa
-	-	-	-	-	-	-	-	1	Inne zakażenia połogowe
1	-	-	3	-	1	-	-	6	Wrodzone choroby wirusowe
3	-	-	-	-	-	1	-	10	Inne wrodzone zakażenia i choroby pasożytnicze

## ZGONY Z POWODU CHORÓB ZAKAŻNYCH W 2000 ROKU - cd

Liczba zgonów wg wybranych przyczyn oraz miesięcy  
(Dane Departamentu Badań Demograficznych GUS)

Kod według ICD-10	Przyczyna zgonu	Miesiąc												Ogółem
		1	2	3	4	5	6	7	8	9	10	11	12	
x	Brak informacji o przyczynie	0,7%	0,7%	0,8%	0,7%	0,6%	0,5%	0,3%	0,3%	0,2%	0,2%	0,2%	0,2%	0,5%
A09	Biegunka i zapalenie żołądka-jelitowe	3	4	1	2	1	5	1	-	1	1	-	1	20
A01-A08	Inne zakażenia jelitowe	-	2	2	-	3	2	4	2	2	-	1	1	19
A15-A16	Gruźlica układu oddechowego	131	117	95	76	56	75	73	60	67	86	79	90	1005
A17-A19	Inne postacie gruźlicy	4	6	3	2	3	2	4	2	-	2	3	5	36
A33-A35	Tężec	-	1	1	-	1	-	-	-	-	2	-	-	5
A39	Zapalenie meningokokowe	3	3	4	2	1	1	1	-	1	-	2	1	19
A50-A64	Zak. przenoszone gł. drogą płciową	-	-	1	-	-	-	-	-	-	-	-	-	1
B15-B19	Wirusowe zapalenie wątroby	27	13	17	21	18	19	15	19	22	22	21	17	231
B20-B24	Choroba wywołana przez HIV	9	6	7	14	8	13	6	7	15	8	7	15	115
B50-B54	Zimnica	-	-	-	-	-	-	-	1	-	-	-	-	1
A00-B99	Niektóre choroby zakaźne: Ogółem	264	242	216	185	170	197	190	197	172	206	185	206	2430
G00;G03	Zapalenie opon mózgowych	18	17	17	11	18	10	8	8	9	9	5	13	143
J10-J11	Grypa	154	176	16	1	1	-	2	-	1	3	2	2	358
x	Ogółem zgony	38302	34204	31734	29452	29159	27918	28232	28678	28652	30466	29914	31317	368028

## KATEGORIE MIĘDZYNARODOWEJ KLASYFIKACJI CHORÓB (ICD-10) ZAWIERAJĄCE CHOROBY ZAKAŻNE OBJĘTE OBOWIĄZKIEM ZGŁASZANIA, W KTÓRYCH NIE ZAREJESTROWANO ZGONÓW W 2000 ROKU

(Dane Departamentu Badań Demograficznych GUS)

A00	- Cholera	A70	- Zakażenia <i>Chlamydia psittaci</i>
A01	- Dur brzuszny i dury rzekome	A71	- Jaglica
A03	- Zakażenia wywołane pałeczkami <i>Shigella</i>	A75-A79	- Riketsjozy
A06	- Pełzakowica	A80	- Ostre nagminne porażenie dziecięce
A20	- Dżuma	A83	- Wirusowe zapalenie mózgu przenoszone przez komary
A21	- Tularemia	A95	- Żółta gorączka
A22	- Wąglik	B00	- Zakażenia wirusem herpes /herpes simplex/
A24	- Nosacizna i melioidoza	B05	- Odra
A26	- Różyczka	B06	- Różyczka
A30	- Trąd	B08	- Inne zakażenia wirusowe z uszkodzeniem skóry i błon śluzowych NGI
A33-A34	- Tężec noworodków i położniczy	B27	- Mononukleozą zakaźną
A36	- Błonica	B35	- Grzybice skóry /dermatofitozy/
A37	- Krztusiec	B68	- Tasiemczyca
A38	- Szkarlatyna /płonica/	B70	- Dyfilobotrioza i sparganoza
A50	- Kiła wrodzona	B71	- Zakażenia innymi tasiemcami
A54	- Rzeżączka	B75	- Włośnica
A60	- Opryszczkowe zakażenie okolicy odbytovej i moczowo-płciowej	B86	- Świerzb
A63	- Inne choroby przenoszone głównie drogą płciową NGI	J02-J03	- Ostre zapalenie gardła lub migdałków
A68	- Gorączka powrotna		

## LICZBA STAŁYCH NOSICIELI DUROWO-RZEKOMODUROWYCH PAŁECZEK SALMONELLA

Stan w dniu 31.XII.2001 r. wg wieku  
(Dane Zakładu Epidemiologii Państwowego Zakładu Higieny)\*

Salmonella	Rok 2000	Rok 2001							
	Ogółem	Wypisani	Nowo-zarejestrowani	Ogółem	Wiek w latach				
					0-4	5-19	20-39	40-59	60+
Typhi	816	51	3	768	-	2	12	112	642
Paratyphi A	13	-	-	13	-	-	-	2	11
Paratyphi B	182	6	3	179	1	5	7	41	125
Paratyphi C	3	-	-	3	-	-	-	2	1

\* na podstawie sprawozdań z Wojewódzkich Stacji Sanitarno-Epidemiologicznych

WYNIKI BADAŃ W KIERUNKU PAŁECZEK SALMONELLA I SHIGELLA PROWADZONYCH W LABORATORIACH STACJI SANITARNO-EPIDEMIOLOGICZNYCH,  
W ZALEŻNOŚCI OD POCHODZENIA I RODZAJU PRÓBEK ORAZ TECHNIKI BADANIA

(Dane Zakładu Bakteriologii Państwowego Zakładu Higieny)

Wskazania do badań	Pochodzenie próbek (Liczba zbadanych osób ogółem)	Liczba próbek	Badanie bakteriologiczne						Badania serologiczne		
			Rodzaj materiału						Odczyn Widala	Odczym hemaglutynacji biernej	
			Kał	Wymaz z odbytu	Treść dwunastnicza	Mocz	Krew	Inny materiał		Z antygenem "O"	Z antygenem "Vi"
Diagnostyczne	Chorzy (84.067)	Ogółem	101.961	54.329	1	12	1.081	488	1.091	726	x
		w tym z wynikiem dodatnim	14.687	7.564	-	7	16	113	92	84	x
		%	14,4	13,9	-	58,3	1,5	23,2	8,4	11,6	x
Epidemiologiczne	Ozdrowieńcy (20.592)	Ogółem	45.539	11.710	x	5	x	x	x	x	1
		w tym z wynikiem dodatnim	11.754	2.165	x	3	x	x	x	x	1
		%	25,8	18,5	x	60,0	x	x	x	x	100,0
	Nosiciele (9.617)	Ogółem	26.138	4.784	2	73	x	x	x	x	10
		w tym z wynikiem dodatnim	5.218	722	1	6	x	x	x	x	2
		%	20,0	15,1	50,0	8,2	x	x	x	x	20,0
	Osoby ze styczności (52.959)	Ogółem	57.467	19.165	x	69	x	x	x	x	x
		w tym z wynikiem dodatnim	3.618	920	x	3	x	x	x	x	x
		%	6,3	4,8	x	4,3	x	x	x	x	x
	Branżowcy (335.129)	Ogółem	851.121	138.981	x	x	x	x	x	x	x
		w tym z wynikiem dodatnim	2.726	330	x	x	x	x	x	x	x
		%	0,32	0,24	x	x	x	x	x	x	x
Dzieci przyjmowane do szpitali i żłobków (11.874)	Ogółem	5.512	15.118	x	x	x	x	x	x	x	
	w tym z wynikiem dodatnim	302	200	x	x	x	x	x	x	x	
	%	5,5	1,3	x	x	x	x	x	x	x	

## SEROTYPY PAŁECZEK SALMONELLA NAJCZĘŚCIEJ WYKRYWANE U OSÓB CHORYCH I ZDROWYCH

Liczba osób, u których wykryto zakażenia  
(Dane Zakładu Bakteriologii Państwowego Zakładu Higieny)

Serotyp i grupa antygenowa "O"	Ogółem	Chorzy i ozdrowieńcy	Zdrowi	Stosunek: chorzy/zdrowi
1. S.Enteritidis D	23088	17146	5942	2,9
2. S.Typhimurium B	1140	801	339	2,4
3. S.Virchow C <sub>1</sub>	609	388	221	1,8
4. S.Hadar C <sub>2</sub>	583	364	219	1,7
5. S.Infantis C <sub>1</sub>	412	255	157	1,6
6. S.Oranienburg C <sub>1</sub>	133	56	77	0,7
7. S.Mbandaka C <sub>1</sub>	97	47	50	0,9
8. S.Agona B	87	38	49	0,8
9. S.Newport C <sub>2</sub>	86	47	39	1,2
10. S.Thompson C <sub>1</sub>	71	38	33	1,2
11. S.Derby B	68	35	33	1,1
12. S.Kottbus C <sub>2</sub>	65	38	27	1,4
13. S.Braenderup C <sub>1</sub>	57	30	27	1,1
14. S.Isangi C <sub>1</sub>	29	20	9	2,2
15. S.Anatum E <sub>1</sub>	26	14	12	1,2
16. S.Bareilly C <sub>1</sub>	25	10	15	0,7
17. S.Heidelberg B	25	15	10	1,5
18. S.Tshiongwe C <sub>2</sub>	25	16	9	1,8
19. S.Indiana B	23	11	12	0,9
20. S.Livingstone C <sub>1</sub>	22	7	15	0,5
21. S.Saintpaul B	20	14	6	2,3
22. S.Typhi D	11	2	9	0,2
23. S.Brandenburg B	11	3	8	0,4
24. S.Paratyphi B B	10	2	8	0,3
25. S.Schwarzengrund B	10	8	2	4,0
Rzadko występujące serotypy z grup A, B, C, D, E i innych	211	133	78	1,7
Ogółem	26944	19538	7406	2,6

## SEROTYPY PAŁECZEK SALMONELLA NAJCZĘŚCIEJ WYKRYWANE W POLSCE

(Dane Zakładu Bakteriologii Państwowego Zakładu Higieny)

W latach 1967-78*		W 1999 roku		W 2000 roku		W 2001 roku	
Serotyp i grupa	% udział	Serotyp i grupa	% udział	Serotyp i grupa	% udział	Serotyp i grupa	% udział
S.Typhimurium B	29,9	S.Enteritidis D	90,0	S.Enteritidis D	88,2	S.Enteritidis D	85,7
S.Enteritidis D	24,1	S.Typhimurium B	3,56	S.Typhimurium B	3,25	S.Typhimurium B	4,23
S.Anatum E <sub>1</sub>	12,0	S.Infantis C <sub>1</sub>	1,54	S.Hadar C <sub>2</sub>	1,70	S.Virchow C <sub>1</sub>	2,26
S.Agona B	8,9	S.Hadar C <sub>2</sub>	0,99	S.Infantis C <sub>1</sub>	1,54	S.Hadar C <sub>2</sub>	2,16
S.Bovismorbif. C <sub>2</sub>	4,4	S.Virchow C <sub>1</sub>	0,90	S.Virchow C <sub>1</sub>	1,40	S.Infantis C <sub>1</sub>	1,53
S.Derby B	3,9	S.Mbandaka C <sub>1</sub>	0,39	S.Mbandaka C <sub>1</sub>	0,47	S.Oranienburg C <sub>1</sub>	0,49
S.Brandenburg B	3,0	S.Newport C <sub>2</sub>	0,25	S.Thompson C <sub>1</sub>	0,34	S.Mbandaka C <sub>1</sub>	0,36
S.Heidelberg B	1,8	S.Agona B	0,24	S.Oranienburg C <sub>1</sub>	0,31	S.Agona B	0,32
S.Newport C <sub>2</sub>	1,3	S.Derby B	0,19	S.Newport C <sub>2</sub>	0,26	S.Newport C <sub>2</sub>	0,32
S.Kottbus C <sub>2</sub>	1,3	S.Thompson C <sub>1</sub>	0,15	S.Agona B	0,21	S.Thompson C <sub>1</sub>	0,26
S.Panama D <sub>1</sub>	1,0	S.Oranienburg C <sub>1</sub>	0,12	S.Derby B	0,19	S.Derby B	0,25
S.Stanleyville B	0,9	S.Kottbus C <sub>2</sub>	0,10	S.Braenderup C <sub>1</sub>	0,18	S.Kottbus C <sub>2</sub>	0,24
S.Newington E <sub>2</sub>	0,9	S.Heidelberg B	0,10	S.Heidelberg B	0,16	S.Braenderup C <sub>1</sub>	0,21
S.Give E <sub>1</sub>	0,8	S.Indiana B	0,10	S.Anatum E <sub>1</sub>	0,13	S.Isangi C <sub>1</sub>	0,11
S.Oranienburg C <sub>1</sub>	0,6	S.Livingstone C <sub>1</sub>	0,09	S.Kottbus C <sub>2</sub>	0,12	S.Anatum E <sub>1</sub>	0,10

\* wg danych Krajowego Ośrodka Salmonella w Gdańsku

**GATUNKI I SEROTYPY PAŁECZEK SALMONELLA I SHIGELLA WYKRYTE W LABORATORIACH STACJI SANITARNO-EPIDEMIOLOGICZNYCH  
WG GRUP BADANYCH OSÓB I WOJEWÓDZTW**

(Dane Zakładu Bakteriologii Państwowego Zakładu Higieny)

**Chorzy**

Województwo	Liczba zbadanych osób	Liczba osób, u których wykryto pałeczki									
		Salmonella						Shigella			
		Ogółem	Typhi	Paratyphi A,B,C	Enteritidis	Typhi murium	Inne	Ogółem	sonnei	flexneri	Inne
POLSKA	84067	13179	2	1	11659	506	1011	57	51	5	1
1. Dolnośląskie	4810	677	1	-	574	34	68	2	2	-	-
2. Kujawsko-Pomorskie	5130	1061	-	-	903	24	134	2	2	-	-
3. Lubelskie	8134	1610	-	-	1488	30	92	12	10	1	1
4. Lubuskie	2144	391	-	-	342	26	23	1	1	-	-
5. Łódzkie	7385	902	-	-	755	63	84	-	-	-	-
6. Małopolskie	7636	820	-	-	740	33	47	4	4	-	-
7. Mazowieckie	6664	1505	-	-	1314	69	122	1	1	-	-
8. Opolskie	2153	402	-	-	350	12	40	-	-	-	-
9. Podkarpackie	4024	602	-	-	566	17	19	9	8	1	-
10. Podlaskie	3004	756	1	-	700	9	46	-	-	-	-
11. Pomorskie	2044	210	-	-	194	7	9	2	2	-	-
12. Śląskie	9844	1358	-	-	1225	57	76	7	4	3	-
13. Świętokrzyskie	6370	718	-	-	638	36	44	10	10	-	-
14. Warmińsko-Mazurskie	7442	859	-	-	723	42	94	5	5	-	-
15. Wielkopolskie	5887	1159	-	1	1013	45	100	-	-	-	-
16. Zachodniopomorskie	1396	149	-	-	134	2	13	2	2	-	-

**Ozdrowieńcy**

Województwo	Liczba zbadanych osób	Liczba osób, u których wykryto pałeczki									
		Salmonella						Shigella			
		Ogółem	Typhi	Paratyphi A,B,C	Enteritidis	Typhi murium	Inne	Ogółem	sonnei	flexneri	Inne
POLSKA	20593	6360	-	2	5487	295	576	17	15	2	-
1. Dolnośląskie	1102	464	-	-	395	26	43	1	1	-	-
2. Kujawsko-Pomorskie	1508	343	-	-	293	8	42	-	-	-	-
3. Lubelskie	1690	476	-	-	425	12	39	1	1	-	-
4. Lubuskie	440	249	-	-	220	15	14	1	1	-	-
5. Łódzkie	1446	454	-	-	364	24	66	-	-	-	-
6. Małopolskie	1322	536	-	-	464	34	38	2	2	-	-
7. Mazowieckie	3168	832	-	1	705	54	72	4	3	1	-
8. Opolskie	681	163	-	-	144	3	16	-	-	-	-
9. Podkarpackie	1397	358	-	-	318	16	24	6	6	-	-
10. Podlaskie	943	312	-	-	283	6	23	-	-	-	-
11. Pomorskie	1288	364	-	-	317	13	34	1	1	-	-
12. Śląskie	1413	501	-	1	436	25	39	1	-	1	-
13. Świętokrzyskie	792	190	-	-	170	11	9	-	-	-	-
14. Warmińsko-Mazurskie	916	354	-	-	295	15	44	-	-	-	-
15. Wielkopolskie	1949	619	-	-	539	30	50	-	-	-	-
16. Zachodniopomorskie	538	145	-	-	119	3	23	-	-	-	-

## GATUNKI I SEROTYPY PAŁECZEK SALMONELLA I SHIGELLA WYKRYTE W LABORATORIACH STACJI SANITARNO-EPIDEMIOLOGICZNYCH

## WG GRUP BADANYCH OSÓB I WOJEWÓDZTW - cd

(Dane Zakładu Bakteriologii Państwowego Zakładu Higieny)

## Nosiciele

Województwo	Liczba zbadanych osób	Liczba osób, u których wykryto pałeczki									
		<i>Salmonella</i>						<i>Shigella</i>			
		Ogółem	Typhi	Paratyphi A,B,C	Enteritidis	Typhi murium	Inne	Ogółem	<i>sonnei</i>	<i>flexneri</i>	Inne
POLSKA	9617	2033	8	8	1585	101	331	3	3	-	-
1. Dolnośląskie	1020	168	-	-	133	10	25	-	-	-	-
2. Kujawsko-Pomorskie	740	206	-	-	157	8	41	1	1	-	-
3. Lubelskie	725	100	-	-	81	4	15	-	-	-	-
4. Lubuskie	470	137	-	-	111	5	21	1	1	-	-
5. Łódzkie	840	170	2	-	97	16	55	-	-	-	-
6. Małopolskie	821	187	-	2	131	17	37	-	-	-	-
7. Mazowieckie	540	101	1	-	75	14	11	-	-	-	-
8. Opolskie	489	102	-	-	88	2	12	-	-	-	-
9. Podkarpackie	429	89	3	1	70	4	11	-	-	-	-
10. Podlaskie	444	100	1	2	85	-	12	-	-	-	-
11. Pomorskie	517	144	-	-	116	7	21	-	-	-	-
12. Śląskie	928	181	-	1	146	6	28	-	-	-	-
13. Świętokrzyskie	4	-	-	-	-	-	-	-	-	-	-
14. Warmińsko-Mazurskie	317	71	-	1	58	4	8	-	-	-	-
15. Wielkopolskie	1068	223	1	1	189	3	29	-	-	-	-
16. Zachodniopomorskie	265	54	-	-	48	1	5	1	1	-	-

## Osoby ze styczności

Województwo	Liczba zbadanych osób	Liczba osób, u których wykryto pałeczki									
		<i>Salmonella</i>						<i>Shigella</i>			
		Ogółem	Typhi	Paratyphi A,B,C	Enteritidis	Typhi murium	Inne	Ogółem	<i>sonnei</i>	<i>flexneri</i>	Inne
POLSKA	52959	3377	1	1	2924	127	324	21	20	1	-
1. Dolnośląskie	3791	227	-	-	195	7	25	1	1	-	-
2. Kujawsko-Pomorskie	3043	233	-	-	206	5	22	-	-	-	-
3. Lubelskie	5313	336	-	-	315	3	18	1	1	-	-
4. Lubuskie	1735	125	-	-	91	11	23	1	1	-	-
5. Łódzkie	4308	240	-	-	188	17	35	-	-	-	-
6. Małopolskie	4313	252	-	-	214	9	29	1	1	-	-
7. Mazowieckie	4695	247	-	-	209	17	21	3	3	-	-
8. Opolskie	1367	135	-	-	123	1	11	-	-	-	-
9. Podkarpackie	4718	245	-	-	210	10	25	3	3	-	-
10. Podlaskie	4750	362	1	-	330	6	25	-	-	-	-
11. Pomorskie	2106	128	-	-	104	12	12	5	5	-	-
12. Śląskie	3770	165	-	1	139	1	24	3	2	1	-
13. Świętokrzyskie	566	51	-	-	50	1	-	3	3	-	-
14. Warmińsko-Mazurskie	1901	159	-	-	138	8	13	-	-	-	-
15. Wielkopolskie	4890	411	-	-	356	18	37	-	-	-	-
16. Zachodniopomorskie	1693	61	-	-	56	1	4	-	-	-	-



**NADZÓR NAD ZACHOROWANIAMI Z OBJAWAMI OSTRYCH PORAŻEŃ WIOTKICH U DZIECI W WIEKU 0-14 LAT**  
**prowadzony w ramach programu wykorzenia poliomielitis w Regionie Europejskim WHO**  
 (Dane Zakładu Epidemiologii Państwowego Zakładu Higieny)

Województwo		Liczba zarejestrowanych przypadków						Badanie lekarskie ≤ 48 godz.		Pobranie kału od chorych				Pobranie kału od osób z otoczenia	
		wg kwartałów				Razem				Ogółem		w tym 2 x ≤ 14 dni			
		I	II	III	IV	Liczba	Zapad.*	Liczba	%	Liczba	%	Liczba	%	Liczba	Średnio
POLSKA	2000 r.	11	12	12	7	42	0,57	26	62	40	95	27	64	197	4,7
	2001 r.	17	23	19	16	75	1,05	60	80	74	99	57	76	376	5,0
1.	Dolnośląskie	2	-	-	-	2	0,40	1	50	2	100	2	100	7	3,5
2.	Kujawsko-Pomorskie	3	2	3	5	13	3,24	9	69	13	100	9	69	76	5,8
3.	Lubelskie	1	2	-	-	3	0,69	2	67	3	100	3	100	13	4,3
4.	Lubuskie	1	1	2	-	4	2,05	2	50	4	100	2	50	19	4,8
5.	Łódzkie	2	-	1	-	3	0,68	2	67	3	100	2	67	6	2,0
6.	Małopolskie	1	5	2	2	10	1,57	9	90	10	100	8	80	65	6,5
7.	Mazowieckie	1	2	1	-	4	0,45	3	75	4	100	3	75	28	7,0
8.	Opolskie	1	2	-	1	4	2,09	4	100	4	100	3	75	18	4,5
9.	Podkarpackie	1	2	1	1	5	1,12	5	100	5	100	4	80	26	5,2
10.	Podlaskie	-	2	-	-	2	0,83	1	50	2	100	2	100	9	4,5
11.	Pomorskie	-	-	3	1	4	0,93	3	75	3	75	3	75	14	3,5
12.	Śląskie	2	3	2	1	8	0,97	8	100	8	100	4	50	32	4,0
13.	Świętokrzyskie	-	-	2	2	4	1,64	4	100	4	100	4	100	19	4,8
14.	Warmińsko-Mazurskie	1	1	-	1	3	1,01	3	100	3	100	2	67	15	5,0
15.	Wielkopolskie	1	1	2	2	6	0,92	4	67	6	100	6	100	29	4,8
16.	Zachodniopomorskie	-	-	-	-	-	-	x	x	x	x	x	x	x	x

\* zapadalność na 100 tys. dzieci w wieku 0-14 lat

### SZCZEPIENIA OCHRONNE

Odsetki zaszczepionych przeciw niektórym chorobom zakaźnym - stan w dniu 31 grudnia 2001 roku  
 (Dane Zakładu Epidemiologii Państwowego Zakładu Higieny)

Województwo	Szczepienia BCG noworodków w 2001 r.*	Stan zaszczepienia dzieci w 2 roku życia (urodzonych w 2000 r.)				Stan zaszczepienia dzieci w 3 r. życia (ur. 1999 r.) p/odrże (1 dawka)	Stan zaszczepienia dziewcząt w 14 r. życia (ur. 1988 r.) p/różyczce (1 dawka)	
		Błonica i tężec (3 dawki)	Krztusiec (3 dawki)	Poliomielitis (3 dawki)	WZW typu B (3 dawki)			
POLSKA	94,9	98,3	98,2	97,7	99,6	97,2	97,9	
1.	Dolnośląskie	93,5	98,3	98,1	98,2	99,7	97,8	98,4
2.	Kujawsko-Pomorskie	95,7	99,0	99,0	98,7	99,8	98,6	99,3
3.	Lubelskie	92,3	98,8	98,7	98,0	99,7	98,6	99,5
4.	Lubuskie	95,3	99,1	98,8	99,0	99,7	97,9	99,6
5.	Łódzkie	93,5	98,8	98,7	98,5	99,6	97,7	98,7
6.	Małopolskie	94,8	96,4	96,4	94,3	99,4	95,3	98,0
7.	Mazowieckie	97,3	98,0	98,0	97,7	99,5	96,6	94,0
8.	Opolskie	95,7	98,9	98,8	98,6	99,7	97,9	96,9
9.	Podkarpackie	94,2	98,2	98,2	97,0	99,4	97,7	95,3
10.	Podlaskie	94,9	98,8	98,4	98,5	99,8	97,7	99,4
11.	Pomorskie	96,6	98,3	98,2	97,6	99,5	97,7	99,2
12.	Śląskie	95,2	97,0	97,0	95,9	99,5	95,3	97,4
13.	Świętokrzyskie	92,6	99,3	99,2	98,9	99,7	98,6	99,7
14.	Warmińsko-Mazurskie	93,0	99,8	99,7	99,8	99,9	99,8	99,8
15.	Wielkopolskie	95,7	99,2	99,1	99,1	99,7	98,4	99,1
16.	Zachodniopomorskie	93,6	99,2	99,2	99,2	99,6	94,9	97,9

\* w stosunku do urodzeń żywych zarejestrowanych w 2001 r. wg miejsca zamieszkania matki noworodka



## LUDNOŚĆ WG FAKTYCZNEGO MIEJSCA ZAMIESZKANIA - STAN W DNIU 30.VI.2001 ROKU

(Dane Głównego Urzędu Statystycznego)

Ludność wg województw, wieku i środowiska

Województwo	Ogółem	Liczba urodzeń żywych*	Dzieci w wieku:		Środowisko		
			0-1	0-14	Miasto	Wieś	
POLSKA	2000 r.	38646201	378348	767490	7419808	23897484	14748717
	2001 r.	38641046	368205	751358	7149481	23877004	14764042
1. Dolnośląskie	2971195	25696	51800	501743	2123126	848069	
2. Kujawsko-Pomorskie	2100090	21019	42599	401774	1306062	794028	
3. Lubelskie	2230224	22461	45647	434544	1046110	1184114	
4. Lubuskie	1024440	9989	20253	195080	662068	362372	
5. Łódzkie	2638257	22552	46389	442554	1710000	928257	
6. Małopolskie	3238010	33779	69762	638191	1632297	1605713	
7. Mazowieckie	5075471	47176	95965	888688	3262530	1812941	
8. Opolskie	1082717	8927	18656	191455	566592	516125	
9. Podkarpackie	2129879	22136	46422	447369	872465	1257414	
10. Podlaskie	1220595	11601	24014	241369	714673	505922	
11. Pomorskie	2201867	23391	47175	430123	1502678	699189	
12. Śląskie	4840161	40748	83122	820550	3841748	998413	
13. Świętokrzyskie	1321373	12369	25070	244309	607643	713730	
14. Warmińsko-Mazurskie	1468887	15358	31105	298031	884546	584341	
15. Wielkopolskie	3363282	34619	69870	654661	1937515	1425767	
16. Zachodniopomorskie	1734598	16384	33509	319040	1206951	527647	

\* zarejestrowanych w 2001 r. wg stałego miejsca zamieszkania matki noworodka

Ludność wg wieku, płci i środowiska

Grupy wieku	Miasto			Wieś			Ogółem		
	Mężczyźni	Kobiety	Ogółem	Mężczyźni	Kobiety	Ogółem	Mężczyźni	Kobiety	Ogółem
0-4	550784	518371	1069155	453718	429536	883254	1004502	947907	1952409
0	107004	100401	207405	85674	81119	166793	192678	181520	374198
1	107047	100691	207738	86866	82556	169422	193913	183247	377160
2	108565	102238	210803	89648	84900	174548	198213	187138	385351
3	112069	105460	217529	93842	88752	182594	205911	194212	400123
4	116099	109581	225680	97688	92209	189897	213787	201790	415577
5-9	662916	629667	1292583	551691	525548	1077239	1214607	1155215	2369822
5	118951	112542	231493	99401	93859	193260	218352	206401	424753
6	125896	119672	245568	104572	99801	204373	230468	219473	449941
7	133982	127449	261431	111375	106481	217856	245357	233930	479287
8	138212	131340	269552	115425	110217	225642	253637	241557	495194
9	145875	138664	284539	120918	115190	236108	266793	253854	520647
10-14	828098	787072	1615170	621662	590418	1212080	1449760	1377490	2827250
15-19	1045523	1013196	2058719	657140	623855	1280995	1702663	1637051	3339714
20-24	1029564	1019283	2048847	605063	560061	1165124	1634627	1579344	3213971
25-29	902449	896706	1799155	574230	531418	1105648	1476679	1428124	2904803
30-34	740708	751450	1492158	514994	455654	970648	1255702	1207104	2462806
35-39	756284	796580	1552864	525130	461789	986919	1281414	1258369	2539783
40-44	950610	1030084	1980694	585759	505819	1091578	1536369	1535903	3072272
45-49	1010611	1118701	2129312	540742	475035	1015777	1551353	1593736	3145089
50-54	869889	971226	1841115	434983	414885	849868	1304872	1386111	2690983
55-59	511783	595308	1107091	264075	283344	547419	775858	878652	1654510
60-64	472627	598439	1071066	282280	325517	607797	754907	923956	1678863
65-74	738764	1067586	1806350	499814	692404	1192218	1238578	1759990	2998568
75+	321347	691378	1012725	265332	512146	777478	586679	1203524	1790203
Ogółem	11391957	12485047	23877004	7376613	7387429	14764042	18768570	19872476	38641046

**LUDNOŚĆ WG FAKTYCZNEGO MIEJSCA ZAMIESZKANIA - STAN W DNIU 30.VI.2001 ROKU - cd**

(Dane Głównego Urzędu Statystycznego)

Ludność wg środowiska, liczby ludności w miastach i płci

Środowisko	Mężczyźni	Kobiety	Ogółem
MIASTO	11391957	12485047	23877004
Miasto < 20 tys.	2351251	2509324	4860575
Miasto 20-49 tys.	2032877	2189740	4222617
Miasto 50-99 tys.	1614014	1743245	3357259
Miasto ≥ 100 tys.	5393815	6042738	11436553
WIEŚ	7376613	7387429	14764042
OGÓŁEM	18768570	19872476	38641046