

Meldunki Epidemiologiczne

Zachorowania i podejrzenia zachorowań na grypę w Polsce

Państwowy Zakład Higieny - Instytut Naukowo-Badawczy • Zakład Epidemiologii oraz Krajowy Ośrodek ds. Grypy
Główny Inspektorat Sanitarny • Departament Przeciwdemiczny

Rok: **2007**

Miesiąc: **Lipiec**

Numer: **7A (21)**

Okres: **1 – 15 lipiec**

Zachorowania i podejrzenia zachorowań na grypę w okresie od 1 do 15 lipca 2007 r. wg wieku i województw

| Województwo | Ogółem | | | Wiek (ukończone lata) | | | | | | | |
|---------------------|--------|---------------------------|------------------------------------|-----------------------|---------------------------|--------|---------------------------|---------|---------------------------|--------|---------------------------|
| | | | | 0 – 4 | | 5 – 14 | | 15 – 64 | | 65+ | |
| | liczba | zapadalność ¹⁾ | wzrost/spadek zap. ^{2,3)} | liczba | zapadalność ¹⁾ | liczba | zapadalność ¹⁾ | liczba | zapadalność ¹⁾ | liczba | zapadalność ¹⁾ |
| POLSKA | 418 | 0,07 | -0,05 | 71 | 0,27 | 78 | 0,12 | 188 | 0,05 | 81 | 0,10 |
| Dolnośląskie | 16 | 0,04 | 0,01 | 2 | 0,11 | 4 | 0,09 | 10 | 0,03 | - | - |
| Kujawsko-Pomorskie | 5 | 0,02 | -0,10 | - | - | - | - | 2 | 0,01 | 3 | 0,08 |
| Lubelskie | - | - | - | - | - | - | - | - | - | - | - |
| Lubuskie | - | - | - | - | - | - | - | - | - | - | - |
| Łódzkie | 49 | 0,13 | 0,01 | 5 | 0,30 | 6 | 0,15 | 28 | 0,10 | 10 | 0,17 |
| Małopolskie | 54 | 0,11 | -0,15 | 10 | 0,41 | 15 | 0,26 | 26 | 0,08 | 3 | 0,05 |
| Mazowieckie | 203 | 0,26 | -0,10 | 36 | 0,98 | 38 | 0,46 | 73 | 0,13 | 56 | 0,49 |
| Opolskie | 17 | 0,11 | -0,06 | 2 | 0,32 | 1 | 0,06 | 12 | 0,11 | 2 | 0,09 |
| Podkarpackie | - | - | - | - | - | - | - | - | - | - | - |
| Podlaskie | - | - | -0,01 | - | - | - | - | - | - | - | - |
| Pomorskie | - | - | - | - | - | - | - | - | - | - | - |
| Śląskie | 24 | 0,03 | 0,02 | 2 | 0,07 | 1 | 0,01 | 15 | 0,03 | 6 | 0,06 |
| Świętokrzyskie | - | - | - | - | - | - | - | - | - | - | - |
| Warmińsko-Mazurskie | 37 | 0,17 | -0,07 | 13 | 1,19 | 11 | 0,42 | 12 | 0,08 | 1 | 0,04 |
| Wielkopolskie | 7 | 0,01 | -0,13 | - | - | - | - | 7 | 0,02 | - | - |
| Zachodniopomorskie | 6 | 0,02 | -0,09 | 1 | 0,08 | 2 | 0,07 | 3 | 0,02 | - | - |

Zapadalność¹⁾ w okresie od 1 do 15 lipca 2007 r. w stosunku do poprzedniego okresu sprawozdawczego³⁾ wg województw

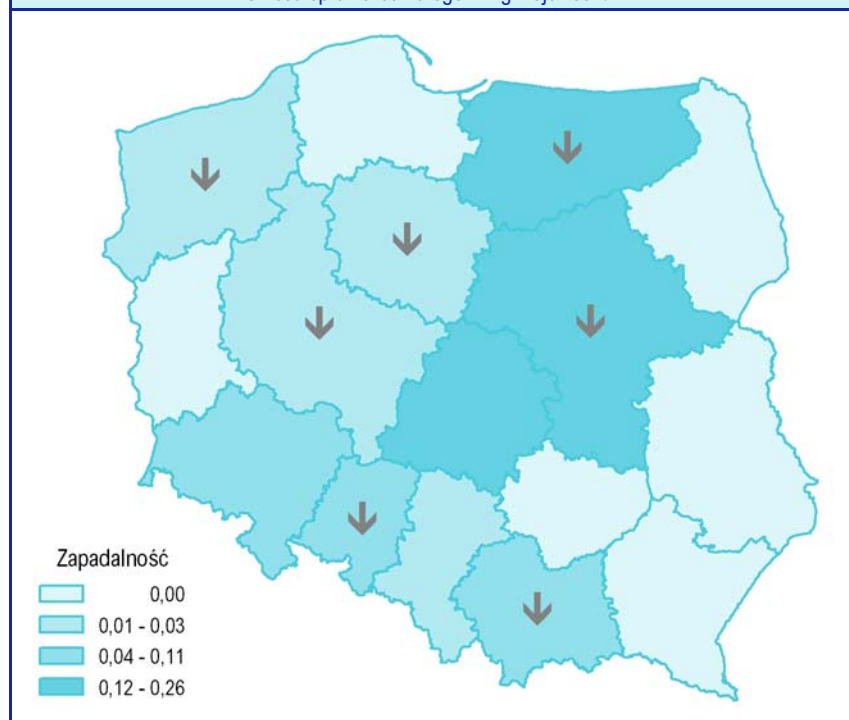

Zapadalność¹⁾ w okresie od 1 do 15 lipca 2007 r. oraz w poprzednim okresie sprawozdawczym³⁾ wg wieku

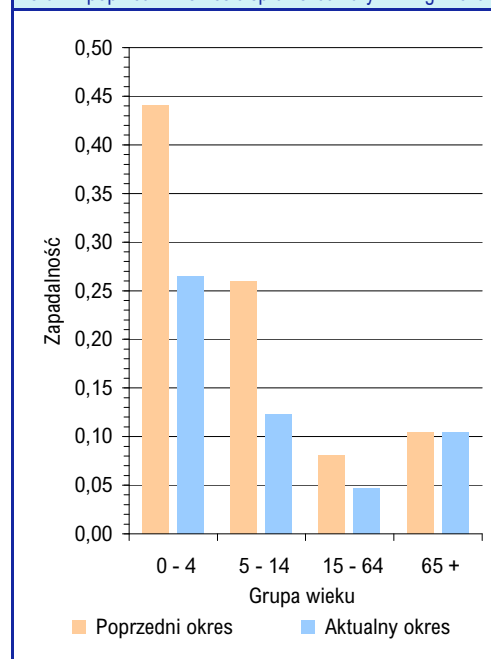

Objaśnienia:

Objaśnienia znaków umownych: **Kreska (-)** zjawisko nie wystąpiło ("zero"); **Zero (0,0)** zjawisko istniało, jednakże w ilościach mniejszych od liczb, które mogły być wyrażone uwidocznonymi w tablicy znakami cyfrowymi; **Kropka (.)** zupełny brak informacji albo brak informacji wiarygodnej; **Iks (x)** wypełnienie pozycji, ze względu na układ tablicy, jest niemożliwe lub niecelowe ("nie dotyczy").

1) Przeciętna dzienna zapadalność na 100 tys. ludności wg stanu w dniu 30 czerwca 2006 r.

2) Różnica w stosunku do poprzedniego okresu sprawozdawczego.

3) Okres od 16 do 30 czerwca 2007 r.

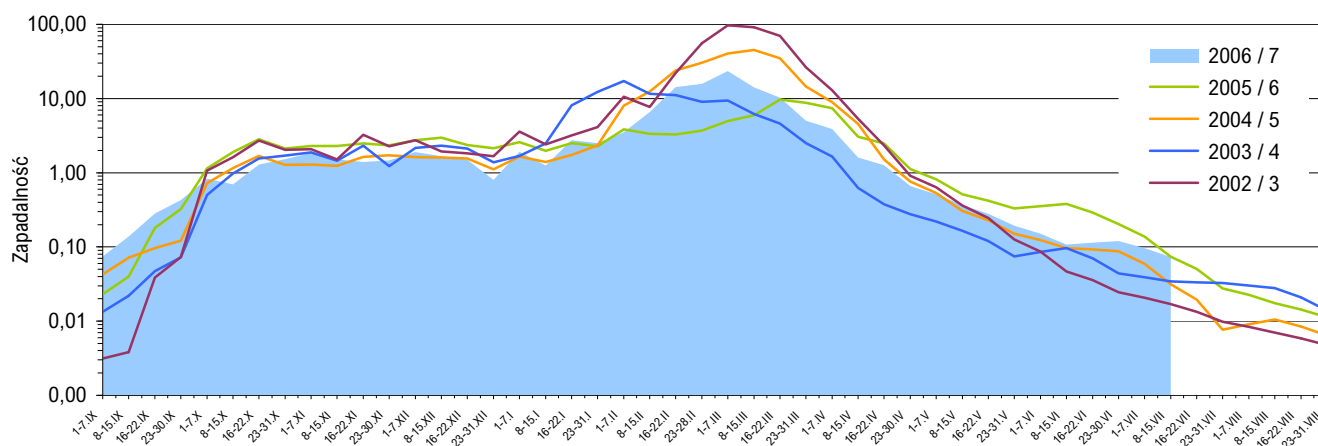
Zapadalność ¹⁾ na grype i podejrzenia grypy w sezonie epidemicznym 2006/2007 w porównaniu z poprzednimi sezonami wg okresowych meldunków

Grypa

W przypadku podejrzenia zakażenia lub zachorowania na chorobę zakaźną, określoną w wykazie, (...) lub rozpoznania takiej choroby lekarz lub felczer ma obowiązek zgłoszenia tego faktu (...) właściwemu ze względu na miejsce zachorowania powiatowemu (...) inspektorowi sanitarnemu (...).

W przypadku stwierdzenia lub podejrzenia, że zgon nastąpił z powodu choroby zakaźnej określonej w wykazie, (...) lekarz ma obowiązek powiadomić o tym fakcie wojewódzkiego inspektora sanitarnego.

Kto (...) wbrew ciążącemu na nim obowiązkowi, (...) nie zgłasza przypadków zakażenia, zachorowania, podejrzenia o zakażenie, zachorowanie lub zgonu na chorobę zakaźną, (...) - podlega grzywnie.

Ustawa z dnia 6 września 2001 r. o chorobach zakaźnych i zakażeniach (Dz. U. Nr 126, poz. 1384; z późniejszymi zmianami): Załącznik Nr 1 - Wykaz chorób zakaźnych i zakażeń, poz. 19; Art. 20, ust. 3; Art. 20 ust. 6; Art.35, ust. 1.

Skierowani do szpitala z powodu grypy lub podejrzenia grypy w okresie od 1 do 15 lipca 2007 r. wg przyczyn i województw

| Województwo | Ogółem | | Przyczyny skierowania do szpitala ²⁾ | | | | | |
|---------------------|--------|-----------------|---|-----------------|-------------------------------------|-----------------|----------------|-----------------|
| | | | objawy ze strony układu krążenia | | objawy ze strony układu oddechowego | | inne przyczyny | |
| | liczba | % ³⁾ | liczba | % ⁴⁾ | liczba | % ⁴⁾ | liczba | % ⁴⁾ |
| POLSKA | - | - | X | X | X | X | X | X |
| Dolnośląskie | - | - | X | X | X | X | X | X |
| Kujawsko-Pomorskie | - | - | X | X | X | X | X | X |
| Lubelskie | X | X | X | X | X | X | X | X |
| Lubuskie | X | X | X | X | X | X | X | X |
| Łódzkie | - | - | X | X | X | X | X | X |
| Małopolskie | - | - | X | X | X | X | X | X |
| Mazowieckie | - | - | - | X | X | X | X | X |
| Opolskie | - | - | X | X | X | X | X | X |
| Podkarpackie | X | X | X | X | X | X | X | X |
| Podlaskie | X | X | X | X | X | X | X | X |
| Pomorskie | X | X | X | X | X | X | X | X |
| Śląskie | - | - | X | X | X | X | X | X |
| Świętokrzyskie | X | X | X | X | X | X | X | X |
| Warmińsko-Mazurskie | - | - | X | X | X | X | X | X |
| Wielkopolskie | - | - | X | X | X | X | X | X |
| Zachodniopomorskie | - | - | X | X | X | X | X | X |

Zgony z powodu grypy w okresie od 1 do 15 lipca 2007 r. wg wieku i województw

| Województwo | Ogółem | Wiek (ukończone lata) | | | |
|---------------------|--------|-----------------------|--------|---------|------|
| | | 0 – 4 | 5 – 14 | 15 – 64 | 65 + |
| POLSKA | - | - | - | - | - |
| Dolnośląskie | - | - | - | - | - |
| Kujawsko-Pomorskie | - | - | - | - | - |
| Lubelskie | - | - | - | - | - |
| Lubuskie | - | - | - | - | - |
| Łódzkie | - | - | - | - | - |
| Małopolskie | - | - | - | - | - |
| Mazowieckie | - | - | - | - | - |
| Opolskie | - | - | - | - | - |
| Podkarpackie | - | - | - | - | - |
| Podlaskie | - | - | - | - | - |
| Pomorskie | - | - | - | - | - |
| Śląskie | - | - | - | - | - |
| Świętokrzyskie | - | - | - | - | - |
| Warmińsko-Mazurskie | - | - | - | - | - |
| Wielkopolskie | - | - | - | - | - |
| Zachodniopomorskie | - | - | - | - | - |

Objaśnienia:

- 1) Przeciętna dzienna zapadalność na 100 tys. ludności wg stanu w dniu 30 czerwca odpowiednich lat (w 2007 r. na 100 tys. ludności wg stanu w dniu 30 czerwca 2006 r.).
- 2) Jedna osoba może być wykazana w kilku rubrykach.
- 3) W stosunku do ogółu zgłoszonych zachorowań i podejrzeń zachorowań na grype.
- 4) W stosunku do ogółu osób skierowanych do szpitala z powodu grypy lub podejrzenia grypy.

Źródła danych (1)

Liczby zachorowań, podejrzeń zachorowań oraz zgonów: Dane z okresowych, zbiorczych meldunków o zachorowaniach i podejrzeniach zachorowań na grype, nadsyłanych do powiatowych stacji sanitarno-epidemiologicznych przez wszystkie jednostki ochrony zdrowia, do których zgłosili się chorzy, oraz dane ze zgłoszeń zgonów nadsyłanych do wojewódzkich stacji sanitarno-epidemiologicznych przez lekarzy, przesyłane przez wojewódzkie stacje sanitarno-epidemiologiczne w formie zagregowanej do Zakładu Epidemiologii PZH.