

Rzeczpospolita Polska

Narodowy Instytut Zdrowia Publicznego – Państwowy Zakład Higieny – Zakład Epidemiologii

National Institute of Public Health – National Institute of Hygiene – Department of Epidemiology

Główny Inspektorat Sanitarny – Departament Zapobiegania oraz Zwalczania Zakażeń i Chorób Zakaźnych u Ludzi

Chief Sanitary Inspectorate – Department for Communicable Disease and Infection Prevention and Control

CHOROBY ZAKAŻNE I ZATRUCIA W POLSCE W 2013 ROKU

Infectious diseases and poisonings in Poland in 2013



Warszawa 2014



ISSN 1643-8655

Przy publikowaniu danych z Biuletynu - prosimy o podanie źródła

In the case of using our data - please, report the source

Opracował zespół w składzie:

Prepared by

Mirosław P.Czarkowski, Ewa Cielebąk, Barbara Kondej, Ewa Staszewska

SPIS TREŚCI

DUR BRZUSZNY (A01.0)	
Liczba zachorowań (w kwartałach i ogółem), zapadalność oraz liczba i procent hospitalizowanych wg województw	1
DURY RZEKOME A,B,C (A01.1-A01.3)	
Liczba zachorowań (w kwartałach i ogółem), zapadalność oraz liczba i procent hospitalizowanych wg województw	1
SALMONELOZY: OGÓŁEM (A02)	
Liczba zachorowań (w kwartałach i ogółem), zapadalność oraz liczba i procent hospitalizowanych wg województw	1
Liczba zachorowań wg wieku, płci i środowiska	2
Zapadalność wg wieku, płci i środowiska	2
Podział procentowy wg wieku, płci i środowiska	3
Rozkład sezonowy zachorowań	3
Liczba zachorowań i zapadalność wg środowiska i liczby ludności w miastach	3
Liczba zachorowań i zapadalność wg środowiska i województw	4
SALMONELOZY: ZATRUCIA POKARMOWE (A02.0)	
Liczba zachorowań (w kwartałach i ogółem), zapadalność oraz liczba i procent hospitalizowanych wg województw	4
Liczba zachorowań wg wieku, płci i środowiska	5
Zapadalność wg wieku, płci i środowiska	5
Podział procentowy wg wieku, płci i środowiska	6
Rozkład sezonowy zachorowań	6
Liczba zachorowań i zapadalność wg środowiska i liczby ludności w miastach	6
Liczba zachorowań i zapadalność wg środowiska i województw	7
SALMONELOZY: ZAKAŻENIA POZAJELITOWE - POSOCZNICA (A02.1)	
Liczba zachorowań (w kwartałach i ogółem), zapadalność oraz liczba i procent hospitalizowanych wg województw	7
SALMONELOZY: ZAKAŻENIA POZAJELITOWE - INNE ZAKAŻENIE POZAJELITOWE (A02.2-A02.9)	
Liczba zachorowań (w kwartałach i ogółem), zapadalność oraz liczba i procent hospitalizowanych wg województw	8
SALMONELOZY: ZAKAŻENIA POZAJELITOWE - RAZEM (A02.1-A02.9)	
Liczba zachorowań (w kwartałach i ogółem), zapadalność oraz liczba i procent hospitalizowanych wg województw	8
Liczba zachorowań wg wieku, płci i środowiska	9
Zapadalność wg wieku, płci i środowiska	9
Podział procentowy wg wieku, płci i środowiska	10
Rozkład sezonowy zachorowań	10
Liczba zachorowań i zapadalność wg środowiska i liczby ludności w miastach	10
CZERWONKA BAKTERYJNA /SZIGELOZA/ (A03)	
Liczba zachorowań (w kwartałach i ogółem), zapadalność oraz liczba i procent hospitalizowanych wg województw	11
Liczba zachorowań wg wieku, płci i środowiska	11
Zapadalność wg wieku, płci i środowiska	12
Podział procentowy wg wieku, płci i środowiska	12
Rozkład sezonowy zachorowań	13
Liczba zachorowań i zapadalność wg środowiska i liczby ludności w miastach	13
Liczba zachorowań i zapadalność wg środowiska i województw	13
INNE BAKTERYJNE ZAKAŻENIA JELITOWE: RAZEM (A04)	
Liczba zachorowań (w kwartałach i ogółem), zapadalność oraz liczba i procent hospitalizowanych wg województw	14
INNE BAKTERYJNE ZAKAŻENIA JELITOWE: ZAKAŻENIA ESCHERICHIA COLI BIEGUNKOTWÓRCZĄ (A04.0-A04.2)	
Liczba zachorowań (w kwartałach i ogółem), zapadalność oraz liczba i procent hospitalizowanych wg województw	14
INNE BAKTERYJNE ZAKAŻENIA JELITOWE: ZAKAŻENIA ESCHERICHIA COLI ENTEROKRWOTOCZNĄ (A04.3)	
Liczba zachorowań (w kwartałach i ogółem), zapadalność oraz liczba i procent hospitalizowanych wg województw	15
INNE BAKTERYJNE ZAKAŻENIA JELITOWE: ZAKAŻENIA ESCHERICHIA COLI INNĄ I BNO (A04.4)	
Liczba zachorowań (w kwartałach i ogółem), zapadalność oraz liczba i procent hospitalizowanych wg województw	15
INNE BAKTERYJNE ZAKAŻENIA JELITOWE: KAMPYLOBAKTERIOZA (A04.5)	
Liczba zachorowań (w kwartałach i ogółem), zapadalność oraz liczba i procent hospitalizowanych wg województw	16
INNE BAKTERYJNE ZAKAŻENIA JELITOWE: JERSINIOZA (A04.6)	
Liczba zachorowań (w kwartałach i ogółem), zapadalność oraz liczba i procent hospitalizowanych wg województw	16
INNE BAKTERYJNE ZAKAŻENIA JELITOWE: ZAPALENIE JELIT WYWOŁANE PRZEZ CLOSTRIDIUM DIFFICILE (A04.7)	
Liczba zachorowań (w kwartałach i ogółem), zapadalność oraz liczba i procent hospitalizowanych wg województw	17
INNE BAKTERYJNE ZAKAŻENIA JELITOWE: INNE OKREŚLONE (A04.8)	
Liczba zachorowań (w kwartałach i ogółem), zapadalność oraz liczba i procent hospitalizowanych wg województw	17
INNE BAKTERYJNE ZAKAŻENIA JELITOWE: NIEOKREŚLONE (A04.9)	
Liczba zachorowań (w kwartałach i ogółem), zapadalność oraz liczba i procent hospitalizowanych wg województw	18

INNE BAKTERYJNE ZAKAŻENIA JELITOWE U DZIECI DO LAT 2 (A04)	
Liczba zachorowań (w kwartałach i ogółem), zapadalność oraz liczba i procent hospitalizowanych wg województw	18
INNE BAKTERYJNE ZATRUCIA POKARMOWE: RAZEM (A05)	
Liczba zachorowań (w kwartałach i ogółem), zapadalność oraz liczba i procent hospitalizowanych wg województw	19
Liczba zachorowań wg wieku, płci i środowiska	19
Zapadalność wg wieku, płci i środowiska	20
Podział procentowy wg wieku, płci i środowiska	20
Rozkład sezonowy zachorowań	21
Liczba zachorowań i zapadalność wg środowiska i liczby ludności w miastach	21
Liczba zachorowań i zapadalność wg środowiska i województw	21
INNE BAKTERYJNE ZATRUCIA POKARMOWE: ZATRUCIA GRONKOWCOWE (A05.0)	
Liczba zachorowań (w kwartałach i ogółem), zapadalność oraz liczba i procent hospitalizowanych wg województw	22
INNE BAKTERYJNE ZATRUCIA POKARMOWE: ZATRUCIA JADEM KIEŁBASIANYM /BOTULIZM/ (A05.1)	
Liczba zachorowań (w kwartałach i ogółem), zapadalność oraz liczba i procent hospitalizowanych wg województw	22
INNE BAKTERYJNE ZATRUCIA POKARMOWE: ZATRUCIA WYWOŁANE PRZEZ CL.PERFRINGENS (A05.2)	
Liczba zachorowań (w kwartałach i ogółem), zapadalność oraz liczba i procent hospitalizowanych wg województw	23
INNE BAKTERYJNE ZATRUCIA POKARMOWE: INNE OKREŚLONE (A05.3-A05.8)	
Liczba zachorowań (w kwartałach i ogółem), zapadalność oraz liczba i procent hospitalizowanych wg województw	23
INNE BAKTERYJNE ZATRUCIA POKARMOWE: NIEOKREŚLONE (A05.9)	
Liczba zachorowań (w kwartałach i ogółem), zapadalność oraz liczba i procent hospitalizowanych wg województw	24
INNE BAKTERYJNE ZATRUCIA POKARMOWE U DZIECI DO LAT 2 (A05)	
Liczba zachorowań (w kwartałach i ogółem), zapadalność oraz liczba i procent hospitalizowanych wg województw	24
BAKTERYJNE ZATRUCIA POKARMOWE: RAZEM (A02.0; A05)	
Liczba zachorowań (w kwartałach i ogółem), zapadalność oraz liczba i procent hospitalizowanych wg województw	25
Liczba zachorowań wg wieku, płci i środowiska	25
Zapadalność wg wieku, płci i środowiska	26
Podział procentowy wg wieku, płci i środowiska	26
Rozkład sezonowy zachorowań	27
Liczba zachorowań i zapadalność wg środowiska i liczby ludności w miastach	27
Liczba zachorowań i zapadalność wg środowiska i województw	27
GIARDIOZA /LAMBLIOZA/ (A07.1)	
Liczba zachorowań (w kwartałach i ogółem), zapadalność oraz liczba i procent hospitalizowanych wg województw	28
Liczba zachorowań wg wieku, płci i środowiska	28
Zapadalność wg wieku, płci i środowiska	29
Podział procentowy wg wieku, płci i środowiska	29
Rozkład sezonowy zachorowań	30
Liczba zachorowań i zapadalność wg środowiska i liczby ludności w miastach	30
Liczba zachorowań i zapadalność wg środowiska i województw	30
WIRUSOWE ZAKAŻENIA JELITOWE: RAZEM (A08.0-A08.4)	
Liczba zachorowań (w kwartałach i ogółem), zapadalność oraz liczba i procent hospitalizowanych wg województw	31
WIRUSOWE ZAKAŻENIA JELITOWE: WYWOŁANE PRZEZ ROTAWIRUSY (A08.0)	
Liczba zachorowań (w kwartałach i ogółem), zapadalność oraz liczba i procent hospitalizowanych wg województw	31
Liczba zachorowań wg wieku, płci i środowiska	32
Zapadalność wg wieku, płci i środowiska	32
Podział procentowy wg wieku, płci i środowiska	33
Rozkład sezonowy zachorowań	33
Liczba zachorowań i zapadalność wg środowiska i liczby ludności w miastach	33
Liczba zachorowań i zapadalność wg środowiska i województw	34
WIRUSOWE ZAKAŻENIA JELITOWE: WYWOŁANE PRZEZ NOROWIRUSY (A08.1)	
Liczba zachorowań (w kwartałach i ogółem), zapadalność oraz liczba i procent hospitalizowanych wg województw	34
WIRUSOWE ZAKAŻENIA JELITOWE: INNE OKREŚLONE (A08.2-A08.3)	
Liczba zachorowań (w kwartałach i ogółem), zapadalność oraz liczba i procent hospitalizowanych wg województw	35
WIRUSOWE ZAKAŻENIA JELITOWE: NIEOKREŚLONE (A08.4)	
Liczba zachorowań (w kwartałach i ogółem), zapadalność oraz liczba i procent hospitalizowanych wg województw	35
WIRUSOWE ZAKAŻENIA JELITOWE U DZIECI DO LAT 2 (A08.0-A08.4)	
Liczba zachorowań (w kwartałach i ogółem), zapadalność oraz liczba i procent hospitalizowanych wg województw	36
BIEGUNKA I ZAPALENIE ŻOŁĄDKOWO-JELITOWE BNO, O PRAWDOPOBNIENIE ZAKAŻNYM POCHODZENIU: OGÓŁEM (A09)	
Liczba zachorowań (w kwartałach i ogółem), zapadalność oraz liczba i procent hospitalizowanych wg województw	36
BIEGUNKA I ZAPALENIE ŻOŁĄDKOWO-JELITOWE BNO, O PRAWDOPOBNIENIE ZAKAŻNYM POCHODZENIU U DZIECI DO LAT 2 (A09)	
Liczba zachorowań (w kwartałach i ogółem), zapadalność oraz liczba i procent hospitalizowanych wg województw	37

Liczba i procent zachorowań wg kierunku wykonanych badań z wynikiem ujemnym oraz wg województw	37
BIEGUNKI U DZIECI DO LAT 2: RAZEM (A04; A08; A09)	
Liczba zachorowań (w kwartałach i ogółem), zapadalność oraz liczba i procent hospitalizowanych wg województw	38
JERSINIOZA: RAZEM (A04.6; A28.2)	
Liczba zachorowań (w kwartałach i ogółem), zapadalność oraz liczba i procent hospitalizowanych wg województw	38
JERSINIOZA: JERSINIOZA POZAJELITOWA (A28.2)	
Liczba zachorowań (w kwartałach i ogółem), zapadalność oraz liczba i procent hospitalizowanych wg województw	39
MIKOBAKTERIOZY INNE I BNO (A31)	
Liczba zachorowań (w kwartałach i ogółem), zapadalność oraz liczba i procent hospitalizowanych wg województw	39
LISTERIOZA (A32)	
Liczba zachorowań (w kwartałach i ogółem), zapadalność oraz liczba i procent hospitalizowanych wg województw	40
TĘŻEC: OGÓŁEM (A33-A35)	
Liczba zachorowań (w kwartałach i ogółem), zapadalność oraz liczba i procent hospitalizowanych wg województw	40
KRZTUSIEC (A37)	
Liczba zachorowań (w kwartałach i ogółem), zapadalność oraz liczba i procent hospitalizowanych wg województw	41
SZKARLATYNA /PŁONICA/ (A38)	
Liczba zachorowań (w kwartałach i ogółem), zapadalność oraz liczba i procent hospitalizowanych wg województw	41
Liczba zachorowań wg wieku, płci i środowiska	42
Zapadalność wg wieku, płci i środowiska	42
Podział procentowy wg wieku, płci i środowiska	43
Rozkład sezonowy zachorowań	43
Liczba zachorowań i zapadalność wg środowiska i liczby ludności w miastach	43
CHOROBA MENINGOKOKOWA: OGÓŁEM (A39)	
Liczba zachorowań (w kwartałach i ogółem), zapadalność oraz liczba i procent hospitalizowanych wg województw	44
Liczba zachorowań wg wieku, płci i środowiska	44
Zapadalność wg wieku, płci i środowiska	45
Podział procentowy wg wieku, płci i środowiska	45
Rozkład sezonowy zachorowań	46
Liczba zachorowań i zapadalność wg środowiska i liczby ludności w miastach	46
CHOROBA MENINGOKOKOWA: ZAPALENIE OPON MÓZGOWYCH I/LUB MÓZGU (A39.0; A39.8/G05.0)	
Liczba zachorowań (w kwartałach i ogółem), zapadalność oraz liczba i procent hospitalizowanych wg województw	46
Liczba zachorowań wg wieku, płci i środowiska	47
Zapadalność wg wieku, płci i środowiska	47
Podział procentowy wg wieku, płci i środowiska	48
Rozkład sezonowy zachorowań	48
Liczba zachorowań i zapadalność wg środowiska i liczby ludności w miastach	48
CHOROBA MENINGOKOKOWA: POSOCZNICA (A39.1-A39.4)	
Liczba zachorowań (w kwartałach i ogółem), zapadalność oraz liczba i procent hospitalizowanych wg województw	49
CHOROBA MENINGOKOKOWA: INNA OKREŚLONA I NIEOKREŚLONA (A39.5-A39.9)	
Liczba zachorowań (w kwartałach i ogółem), zapadalność oraz liczba i procent hospitalizowanych wg województw	49
CHOROBA WYWOŁANA PRZEZ STREPTOCOCCUS PYOGENES, INWAZYJNA: OGÓŁEM (A46; A48.3; B95.0/N00 i inne)	
Liczba zachorowań (w kwartałach i ogółem), zapadalność oraz liczba i procent hospitalizowanych wg województw	50
CHOROBA WYWOŁANA PRZEZ STREPTOCOCCUS PYOGENES, INWAZYJNA: RÓŻA (A46)	
Liczba zachorowań (w kwartałach i ogółem), zapadalność oraz liczba i procent hospitalizowanych wg województw	50
CHOROBA WYWOŁANA PRZEZ STREPTOCOCCUS PYOGENES, INWAZYJNA: ZESPÓŁ WSTRZĄSU TOKSYCZNEGO (A48.3)	
Liczba zachorowań (w kwartałach i ogółem), zapadalność oraz liczba i procent hospitalizowanych wg województw	51
CHOROBA WYWOŁANA PRZEZ STREPTOCOCCUS PYOGENES, INWAZYJNA: GORĄCZKA POŁOGOWA (B95.0/O85)	
Liczba zachorowań (w kwartałach i ogółem), zapadalność oraz liczba i procent hospitalizowanych wg województw	51
CHOROBA WYWOŁANA PRZEZ STREPTOCOCCUS PYOGENES, INWAZYJNA: INNA OKREŚLONA I NIEOKREŚLONA (B95.0/N00 i inne)	
Liczba zachorowań (w kwartałach i ogółem), zapadalność oraz liczba i procent hospitalizowanych wg województw	51
LEGIONELOZA: RAZEM (A48.1-A48.2)	
Liczba zachorowań (w kwartałach i ogółem), zapadalność oraz liczba i procent hospitalizowanych wg województw	52
LEGIONELOZA: CHOROBA LEGIONISTÓW (A48.1)	
Liczba zachorowań (w kwartałach i ogółem), zapadalność oraz liczba i procent hospitalizowanych wg województw	52
LEGIONELOZA: GORĄCZKA PONTIAC (A48.2)	
Liczba zachorowań (w kwartałach i ogółem), zapadalność oraz liczba i procent hospitalizowanych wg województw	52
KIŁA WRODZONA I KIŁA NOWORODKÓW (A50)	
Liczba zachorowań (w kwartałach i ogółem), zapadalność oraz liczba i procent hospitalizowanych wg województw	53

KIŁA (A51-A53)	
Liczba zachorowań (w kwartałach i ogółem), zapadalność oraz liczba i procent hospitalizowanych wg województw	53
RZEŹĄCZKA (A54)	
Liczba zachorowań (w kwartałach i ogółem), zapadalność oraz liczba i procent hospitalizowanych wg województw	54
Liczba zachorowań wg wieku, płci i środowiska	54
Zapadalność wg wieku, płci i środowiska	55
Podział procentowy wg wieku, płci i środowiska	55
Rozkład sezonowy zachorowań	56
Liczba zachorowań i zapadalność wg środowiska i liczby ludności w miastach	56
Liczba zachorowań i zapadalność wg środowiska i województw	56
ZIARNICA WENERYCZNA WYWOŁANA PRZEZ CHLAMYDIE (A55)	
Liczba zachorowań (w kwartałach i ogółem), zapadalność oraz liczba i procent hospitalizowanych wg województw	57
INNE CHOROBY PRZENOSZONE DROGĄ PŁCIOWĄ WYWOŁANE PRZEZ CHLAMYDIE (A56)	
Liczba zachorowań (w kwartałach i ogółem), zapadalność oraz liczba i procent hospitalizowanych wg województw	57
BORELIOZA Z LYME /KRĘTKOWICA KLESZCZOWA/ (A69.2)	
Liczba zachorowań (w kwartałach i ogółem), zapadalność oraz liczba i procent hospitalizowanych wg województw	58
CHOROBA JAKOBA-CREUTZFELDTA /CJD/ (A81.0)	
Liczba zachorowań (w kwartałach i ogółem), zapadalność oraz liczba i procent hospitalizowanych wg województw	58
WARIANT CHOROBY JAKOBA-CREUTZFELDTA /vCJD/ (A81.0)	
Liczba zachorowań (w kwartałach i ogółem), zapadalność oraz liczba i procent hospitalizowanych wg województw	58
INNE ENCEFALOPATIE GĄBCZASTE (A81)	
Liczba zachorowań (w kwartałach i ogółem), zapadalność oraz liczba i procent hospitalizowanych wg województw	59
WŚCIEKLIZNA (A82)	
Liczba zachorowań (w kwartałach i ogółem), zapadalność oraz liczba i procent hospitalizowanych wg województw	59
POKASANIE OSÓB PRZEZ ZWIERZĘTA PODEJRZANE O WŚCIEKLIZNĘ LUB ZANIECZYSZCZENIE ŚLINĄ TYCH ZWIERZĄT, PO KTÓRYCH PODJĘTO SZCZEPIONIA PRZECIW WŚCIEKLIZNIE (Z20.3/Z24.2;Z28)	
Liczba (w kwartałach i ogółem), zapadalność oraz liczba i procent hospitalizowanych wg województw	59
WIRUSOWE ZAPALENIE MÓZGU: RAZEM (A81.1; A83-A86; G05.1)	
Liczba zachorowań (w kwartałach i ogółem), zapadalność oraz liczba i procent hospitalizowanych wg województw	60
WIRUSOWE ZAPALENIE MÓZGU: KLESZCZOWE (A84)	
Liczba zachorowań (w kwartałach i ogółem), zapadalność oraz liczba i procent hospitalizowanych wg województw	60
WIRUSOWE ZAPALENIE MÓZGU: OPRYSZCZKOWE (B00.4)	
Liczba zachorowań (w kwartałach i ogółem), zapadalność oraz liczba i procent hospitalizowanych wg województw	61
WIRUSOWE ZAPALENIE MÓZGU: INNE OKREŚLONE (A81.1; A83; A85; B02.0)	
Liczba zachorowań (w kwartałach i ogółem), zapadalność oraz liczba i procent hospitalizowanych wg województw	61
WIRUSOWE ZAPALENIE MÓZGU: NIEOKREŚLONE (A86)	
Liczba zachorowań (w kwartałach i ogółem), zapadalność oraz liczba i procent hospitalizowanych wg województw	62
WIRUSOWE ZAPALENIE MÓZGU: W INNYCH CHOROBACH OBJĘTYCH OBOWIĄZKIEM ZGŁASZANIA, NGI (B01.1; B05.0; B26.2 i inne)	
Liczba zachorowań (w kwartałach i ogółem), zapadalność oraz liczba i procent hospitalizowanych wg województw	62
WIRUSOWE ZAPALENIE OPON MÓZGOWYCH: OGÓŁEM (A87; G02.0)	
Liczba zachorowań (w kwartałach i ogółem), zapadalność oraz liczba i procent hospitalizowanych wg województw	63
WIRUSOWE ZAPALENIE OPON MÓZGOWYCH: ENTEROWIRUSOWE I INNE OKREŚLONE I NIEOKREŚLONE - RAZEM (A87; B00.3; B02.1)	
Liczba zachorowań (w kwartałach i ogółem), zapadalność oraz liczba i procent hospitalizowanych wg województw	63
Liczba zachorowań wg wieku, płci i środowiska	64
Zapadalność wg wieku, płci i środowiska	64
Podział procentowy wg wieku, płci i środowiska	65
Rozkład sezonowy zachorowań	65
Liczba zachorowań i zapadalność wg środowiska i liczby ludności w miastach	65
WIRUSOWE ZAPALENIE OPON MÓZGOWYCH: ENTEROWIRUSOWE (A87.0)	
Liczba zachorowań (w kwartałach i ogółem), zapadalność oraz liczba i procent hospitalizowanych wg województw	66
WIRUSOWE ZAPALENIE OPON MÓZGOWYCH: OPRYSZCZKOWE (B00.3)	
Liczba zachorowań (w kwartałach i ogółem), zapadalność oraz liczba i procent hospitalizowanych wg województw	66
WIRUSOWE ZAPALENIE OPON MÓZGOWYCH: INNE OKREŚLONE I NIEOKREŚLONE (A87.1-A87.9; B02.1)	
Liczba zachorowań (w kwartałach i ogółem), zapadalność oraz liczba i procent hospitalizowanych wg województw	67
WIRUSOWE ZAPALENIE OPON MÓZGOWYCH: W INNYCH CHOROBACH OBJĘTYCH OBOWIĄZKIEM ZGŁASZANIA, NGI (B01.0; B05.1; B26.1 i inne)	
Liczba zachorowań (w kwartałach i ogółem), zapadalność oraz liczba i procent hospitalizowanych wg województw	67
OSPA WIETRZNA (B01)	
Liczba zachorowań (w kwartałach i ogółem), zapadalność oraz liczba i procent hospitalizowanych wg województw	68

Liczba zachorowań wg wieku, płci i środowiska	68
Zapadalność wg wieku, płci i środowiska	69
Podział procentowy wg wieku, płci i środowiska	69
Rozkład sezonowy zachorowań	70
Liczba zachorowań i zapadalność wg płci, środowiska i liczby ludności w miastach	70
Liczba zachorowań osób szczepionych i nieszczepionych wg wieku i płci	70
ODRA (B05)	
Liczba zachorowań (w kwartałach i ogółem), zapadalność oraz liczba i procent hospitalizowanych wg województw	71
Liczba zachorowań wg wieku, płci i środowiska	71
Zapadalność wg wieku, płci i środowiska	72
Podział procentowy wg wieku, płci i środowiska	72
Rozkład sezonowy zachorowań	73
Liczba zachorowań i zapadalność wg środowiska i liczby ludności w miastach	73
Liczba zachorowań osób szczepionych i nieszczepionych wg wieku	73
RÓŻYCZKA: OGÓŁEM (B06; P35.0)	
Liczba zachorowań (w kwartałach i ogółem), zapadalność oraz liczba i procent hospitalizowanych wg województw	74
Liczba zachorowań wg wieku, płci i środowiska	74
Zapadalność wg wieku, płci i środowiska	75
Podział procentowy wg wieku, płci i środowiska	75
Rozkład sezonowy zachorowań	76
Liczba zachorowań i zapadalność wg płci, środowiska i liczby ludności w miastach	76
Liczba zachorowań osób szczepionych i nieszczepionych wg wieku i płci	76
WIRUSOWE ZAPALENIE WĄTROBY: OGÓŁEM (B15-B19)	
Liczba zachorowań (w kwartałach i ogółem), zapadalność oraz liczba i procent hospitalizowanych wg województw	77
WIRUSOWE ZAPALENIE WĄTROBY: TYPU A (B15)	
Liczba zachorowań (w kwartałach i ogółem), zapadalność oraz liczba i procent hospitalizowanych wg województw	77
Liczba zachorowań wg wieku, płci i środowiska	78
Zapadalność wg wieku, płci i środowiska	78
Podział procentowy wg wieku, płci i środowiska	79
Rozkład sezonowy zachorowań	79
Liczba zachorowań i zapadalność wg środowiska i liczby ludności w miastach	79
Liczba zachorowań i zapadalność wg środowiska i województw	80
WIRUSOWE ZAPALENIE WĄTROBY: TYPU B - RAZEM (B16; B18.0-B18.1)	
Liczba zachorowań (w kwartałach i ogółem), zapadalność oraz liczba i procent hospitalizowanych wg województw	80
Liczba zachorowań i zapadalność wg wieku i województw	81
WIRUSOWE ZAPALENIE WĄTROBY: TYPU B - RAZEM, Z WYŁĄCZENIEM ZAKAŻEŃ MIESZANYCH HBV i HCV (B16; B18.0-B18.1)	
Liczba zachorowań (w kwartałach i ogółem), zapadalność oraz liczba i procent hospitalizowanych wg województw	83
WIRUSOWE ZAPALENIE WĄTROBY: TYPU B - OSTRE (B16)	
Liczba zachorowań (w kwartałach i ogółem), zapadalność oraz liczba i procent hospitalizowanych wg województw	83
Liczba zachorowań wg wieku, płci i środowiska	84
Zapadalność wg wieku, płci i środowiska	84
Podział procentowy wg wieku, płci i środowiska	84
Rozkład sezonowy zachorowań	85
Liczba zachorowań i zapadalność wg środowiska i liczby ludności w miastach	85
Liczba zachorowań i zapadalność wg środowiska i województw	85
WIRUSOWE ZAPALENIE WĄTROBY: TYPU B - PRZEWLEKŁE (B18.0-B18.1)	
Liczba zachorowań (w kwartałach i ogółem), zapadalność oraz liczba i procent hospitalizowanych wg województw	86
Liczba zachorowań wg wieku, płci i środowiska	86
Zapadalność wg wieku, płci i środowiska	87
Podział procentowy wg wieku, płci i środowiska	87
Rozkład sezonowy zachorowań	88
Liczba zachorowań i zapadalność wg środowiska i liczby ludności w miastach	88
Liczba zachorowań i zapadalność wg środowiska i województw	88
WIRUSOWE ZAPALENIE WĄTROBY: TYPU C (B17.1; B18.2)	
Liczba zachorowań (w kwartałach i ogółem), zapadalność oraz liczba i procent hospitalizowanych wg województw	89
Liczba zachorowań i zapadalność wg wieku i województw	89
Liczba zachorowań wg wieku, płci i środowiska	91
Zapadalność wg wieku, płci i środowiska	92
Podział procentowy wg wieku, płci i środowiska	92
Rozkład sezonowy zachorowań	93
Liczba zachorowań i zapadalność wg środowiska i liczby ludności w miastach	93
Liczba zachorowań i zapadalność wg środowiska i województw	93
WIRUSOWE ZAPALENIE WĄTROBY: TYPU C - Z WYŁĄCZENIEM ZAKAŻEŃ MIESZANYCH HBV i HCV (B17.1; B18.2)	
Liczba zachorowań (w kwartałach i ogółem), zapadalność oraz liczba i procent hospitalizowanych wg województw	94

WIRUSOWE ZAPALENIE WĄTROBY: TYPU C wg DEFINICJI PRZYPADKU PRZYJĘTEJ W 2009 ROKU (B17.1; B18.2)	
Liczba zakażeń (w kwartałach i ogółem), zapadalność oraz liczba i procent hospitalizowanych wg województw	94
WIRUSOWE ZAPALENIE WĄTROBY: TYPU B+C (zakażenia mieszane: B16; B18.0-B18.1 łącznie z B17.1; B18.2)	
Liczba zachorowań (w kwartałach i ogółem), zapadalność oraz liczba i procent hospitalizowanych wg województw	95
WIRUSOWE ZAPALENIE WĄTROBY: INNE I NIEOKREŚLONE (B17.0; B17.2-B17.8; B18.8-B18.9; B19)	
Liczba zachorowań (w kwartałach i ogółem), zapadalność oraz liczba i procent hospitalizowanych wg województw	95
AIDS - ZESPÓŁ NABYTEGO UPOŚLEDZENIA ODPORNOŚCI (B20-B24)	
Liczba zgłoszonych zachorowań (w kwartałach i ogółem), zapadalność oraz liczba i procent hospitalizowanych wg województw	96
Liczba rozpoznanych zachorowań (w kwartałach i ogółem), zapadalność oraz liczba i procent hospitalizowanych wg województw	96
Liczba rozpoznanych zachorowań wg wieku, płci i grupy przenoszenia zakażenia	97
NOWO WYKRYTE ZAKAŻENIA HIV (w tym Z21)	
Liczba zakażeń (w kwartałach i ogółem), zapadalność oraz liczba i procent hospitalizowanych wg województw	97
Badania w kierunku przeciwciał anty-HIV oraz nowo wykrywane zakażenia HIV	98
ŚWINKA /NAGMINNE ZAPALENIE PRZYUSZNICY/ (B26)	
Liczba zachorowań (w kwartałach i ogółem), zapadalność oraz liczba i procent hospitalizowanych wg województw	98
Liczba zachorowań wg wieku, płci i środowiska	99
Zapadalność wg wieku, płci i środowiska	99
Podział procentowy wg wieku, płci i środowiska	100
Rozkład sezonowy zachorowań	100
Liczba zachorowań i zapadalność wg płci, środowiska i liczby ludności w miastach	100
Liczba zachorowań osób szczepionych i nieszczepionych wg wieku i płci	101
ZIMNICA /MALARIA/: OGÓŁEM (B50-B54; P37.3-P37.4)	
Liczba zachorowań (w kwartałach i ogółem), zapadalność oraz liczba i procent hospitalizowanych wg województw	101
BĄBLOWICA /ECHINOKOKOZA/ (B67)	
Liczba zachorowań (w kwartałach i ogółem), zapadalność oraz liczba i procent hospitalizowanych wg województw	102
WĄGRZYCA /CYSTICERKOZA/ (B69)	
Liczba zachorowań (w kwartałach i ogółem), zapadalność oraz liczba i procent hospitalizowanych wg województw	102
WŁOŚNICA (B75)	
Liczba zachorowań (w kwartałach i ogółem), zapadalność oraz liczba i procent hospitalizowanych wg województw	102
CHOROBA WYWOŁANA PRZEZ STREPTOCOCCUS PNEUMONIAE, INWAZYJNA: OGÓŁEM (B95.3; A40.3; J13)	
Liczba zachorowań (w kwartałach i ogółem), zapadalność oraz liczba i procent hospitalizowanych wg województw	103
CHOROBA WYWOŁANA PRZEZ STREPTOCOCCUS PNEUMONIAE, INWAZYJNA: ZAPALENIE OPON MÓZGOWYCH I/LUB MÓZGU (B95.3/G04.2; G00.1)	
Liczba zachorowań (w kwartałach i ogółem), zapadalność oraz liczba i procent hospitalizowanych wg województw	103
Liczba zachorowań wg wieku, płci i środowiska	104
Zapadalność wg wieku, płci i środowiska	104
Podział procentowy wg wieku, płci i środowiska	105
Rozkład sezonowy zachorowań	105
Liczba zachorowań i zapadalność wg środowiska i liczby ludności w miastach	105
CHOROBA WYWOŁANA PRZEZ STREPTOCOCCUS PNEUMONIAE, INWAZYJNA: POSOCZNICA (A40.3)	
Liczba zachorowań (w kwartałach i ogółem), zapadalność oraz liczba i procent hospitalizowanych wg województw	106
CHOROBA WYWOŁANA PRZEZ STREPTOCOCCUS PNEUMONIAE, INWAZYJNA: INNA OKREŚLONA I NIEOKREŚLONA (B95.3; J13)	
Liczba zachorowań (w kwartałach i ogółem), zapadalność oraz liczba i procent hospitalizowanych wg województw	106
CHOROBA WYWOŁANA PRZEZ HAEMOPHILUS INFLUENZAE, INWAZYJNA: OGÓŁEM (B96.3; A41.3; J14)	
Liczba zachorowań (w kwartałach i ogółem), zapadalność oraz liczba i procent hospitalizowanych wg województw	107
CHOROBA WYWOŁANA PRZEZ HAEMOPHILUS INFLUENZAE, INWAZYJNA: POSOCZNICA (A41.3)	
Liczba zachorowań (w kwartałach i ogółem), zapadalność oraz liczba i procent hospitalizowanych wg województw	107
CHOROBA WYWOŁANA PRZEZ HAEMOPHILUS INFLUENZAE, INWAZYJNA: ZAPALENIE OPON MÓZGOWYCH I/LUB MÓZGU (B96.3/G04.2; G00.0)	
Liczba zachorowań (w kwartałach i ogółem), zapadalność oraz liczba i procent hospitalizowanych wg województw	107
Liczba zachorowań wg wieku, płci i środowiska	108
Zapadalność wg wieku, płci i środowiska	108
Podział procentowy wg wieku, płci i środowiska	109
Rozkład sezonowy zachorowań	109
Liczba zachorowań i zapadalność wg środowiska i liczby ludności w miastach	109
CHOROBA WYWOŁANA PRZEZ HAEMOPHILUS INFLUENZAE, INWAZYJNA: INNA OKREŚLONA I NIEOKREŚLONA (B96.3; J14)	
Liczba zachorowań (w kwartałach i ogółem), zapadalność oraz liczba i procent hospitalizowanych wg województw	110
BAKTERYJNE ZAPALENIE OPON MÓZGOWYCH I/LUB MÓZGU: OGÓŁEM (G00-G01; G04.2; G05.0)	
Liczba zachorowań (w kwartałach i ogółem), zapadalność oraz liczba i procent hospitalizowanych wg województw	110
BAKTERYJNE ZAPALENIE OPON MÓZGOWYCH I/LUB MÓZGU: OKREŚLONE, NGI, ORAZ NIEOKREŚLONE - RAZEM (G00.2-G00.9; G04.2)	
Liczba zachorowań (w kwartałach i ogółem), zapadalność oraz liczba i procent hospitalizowanych wg województw	111

Liczba zachorowań wg wieku, płci i środowiska	111
Zapadalność wg wieku, płci i środowiska	112
Podział procentowy wg wieku, płci i środowiska	112
Rozkład sezonowy zachorowań	113
Liczba zachorowań i zapadalność wg środowiska i liczby ludności w miastach	113
BAKTERYJNE ZAPALENIE OPON MÓZGOWYCH I/LUB MÓZGU: OKREŚLONE, NGI (G00.2-G00.8; G04.2)	
Liczba zachorowań (w kwartałach i ogółem), zapadalność oraz liczba i procent hospitalizowanych wg województw	113
BAKTERYJNE ZAPALENIE OPON MÓZGOWYCH I/LUB MÓZGU: NIEOKREŚLONE (G00.9; G04.2)	
Liczba zachorowań (w kwartałach i ogółem), zapadalność oraz liczba i procent hospitalizowanych wg województw	114
BAKTERYJNE ZAPALENIE OPON MÓZGOWYCH I/LUB MÓZGU: W INNYCH CHOROBACH OBJĘTYCH OBOWIĄZKIEM ZGŁASZANIA, NGI (A32.1; A69.2 i inne)	
Liczba zachorowań (w kwartałach i ogółem), zapadalność oraz liczba i procent hospitalizowanych wg województw	114
ZAPALENIE OPON MÓZGOWYCH INNE I NIEOKREŚLONE (G03)	
Liczba zachorowań (w kwartałach i ogółem), zapadalność oraz liczba i procent hospitalizowanych wg województw	115
ZAPALENIE MÓZGU: INNE I NIEOKREŚLONE (G04.8-G04.9)	
Liczba zachorowań (w kwartałach i ogółem), zapadalność oraz liczba i procent hospitalizowanych wg województw	115
GRYPA I PODEJRZENIA ZACHORWAŃ NA GRYPĘ: OGÓŁEM (J10-J11)	
Liczba zachorowań (w kwartałach i ogółem), zapadalność oraz liczba i procent chorych skierowanych do szpitala wg województw	116
GRYPA I PODEJRZENIA ZACHORWAŃ NA GRYPĘ U DZIECI /0-14 LAT/ (J10-J11)	
Liczba zachorowań (w kwartałach i ogółem), zapadalność oraz liczba i procent chorych skierowanych do szpitala wg województw	116
GRYPA: ZACHOROWANIA POTWIERDZONE LABORATORYJNIE (J10-J11)	
Liczba zachorowań (w kwartałach i ogółem) i zapadalność wg województw	117
GRYPA PTAKÓW TYPU A/H5 LUB A/H5N1 U LUDZI (J09)	
Liczba zachorowań (w kwartałach i ogółem), zapadalność oraz liczba i procent hospitalizowanych wg województw	117
ZATRUCIA PESTYCYDAMI - OSTRE (T60)	
Liczba zachorowań (w kwartałach i ogółem), zapadalność oraz liczba i procent hospitalizowanych wg województw	117
ZATRUCIA NATURALNIE TOKSYCZNYM POKARMEM: RAZEM (T61-T62)	
Liczba zachorowań (w kwartałach i ogółem), zapadalność oraz liczba i procent hospitalizowanych wg województw	118
ZATRUCIA NATURALNIE TOKSYCZNYM POKARMEM: ZATRUCIA GRZYBAMI (T62.0)	
Liczba zachorowań (w kwartałach i ogółem), zapadalność oraz liczba i procent hospitalizowanych wg województw	118
ZATRUCIA NATURALNIE TOKSYCZNYM POKARMEM: ZATRUCIA JAGODAMI, INNymi CZĘŚCIAMI ROŚLIN (T62.1-T62.2)	
Liczba zachorowań (w kwartałach i ogółem), zapadalność oraz liczba i procent hospitalizowanych wg województw	119
ZATRUCIA NATURALNIE TOKSYCZNYM POKARMEM: ZATRUCIA RYBĄ, SKORUPIAKIEM, INNymi PRODUKTAMI MORZA (T61)	
Liczba zachorowań (w kwartałach i ogółem), zapadalność oraz liczba i procent hospitalizowanych wg województw	119
OSTRE ZATRUCIA ŻYWNOCIĄ SKAŻONĄ BIOLOGICZNIE I/LUB CHEMICZNIE: RAZEM	
Liczba zachorowań (w kwartałach i ogółem), zapadalność oraz liczba i procent hospitalizowanych wg województw	119
OSTRE ZATRUCIA ŻYWNOCIĄ SKAŻONĄ BIOLOGICZNIE I/LUB CHEMICZNIE: MIKOTOKSYNY	
Liczba zachorowań (w kwartałach i ogółem), zapadalność oraz liczba i procent hospitalizowanych wg województw	119
OSTRE ZATRUCIA ŻYWNOCIĄ SKAŻONĄ BIOLOGICZNIE I/LUB CHEMICZNIE: DIOKSYNY	
Liczba zachorowań (w kwartałach i ogółem), zapadalność oraz liczba i procent hospitalizowanych wg województw	120
OSTRE ZATRUCIA ŻYWNOCIĄ SKAŻONĄ BIOLOGICZNIE I/LUB CHEMICZNIE: POLICHLOROWANE BIFENYLE	
Liczba zachorowań (w kwartałach i ogółem), zapadalność oraz liczba i procent hospitalizowanych wg województw	120
OSTRE ZATRUCIA ŻYWNOCIĄ SKAŻONĄ BIOLOGICZNIE I/LUB CHEMICZNIE: INNE TOKSYCZNE SUBSTANCJE CHEMICZNE	
Liczba zachorowań (w kwartałach i ogółem), zapadalność oraz liczba i procent hospitalizowanych wg województw	120
WRODZONE CHOROBY ZAKAŻNE I ZAKAŻENIA SWOISTE DLA OKRESU OKOŁOPORODOWEGO PODLEGAJĄCE OBOWIĄZKOWEMU ZGŁOSZENIU I OBJĘTE SPRAWOZDANIAMI, ZAREJESTROWANE W LATACH 2012-2013	
Liczba zachorowań (w kwartałach i ogółem), zapadalność na 100 tys. urodzeń żywych oraz liczba i procent hospitalizowanych wg województw	120
WRODZONE CHOROBY ZAKAŻNE I ZAKAŻENIA SWOISTE DLA OKRESU OKOŁOPORODOWEGO PODLEGAJĄCE OBOWIĄZKOWEMU ZGŁOSZENIU I OBJĘTE SPRAWOZDANIAMI, KTÓRYCH NIE ZAREJESTROWANO W LATACH 2012-2013	
.....	121
INNE CHOROBY ZAKAŻNE I ZATRUCIA PODLEGAJĄCE OBOWIĄZKOWEMU ZGŁOSZENIU I OBJĘTE SPRAWOZDANIAMI, ZAREJESTROWANE W LATACH 2012-2013	
Liczba zachorowań (w kwartałach i ogółem), zapadalność oraz liczba i procent hospitalizowanych wg województw	121
INNE CHOROBY ZAKAŻNE I ZATRUCIA PODLEGAJĄCE OBOWIĄZKOWEMU ZGŁOSZENIU I OBJĘTE SPRAWOZDANIAMI, KTÓRYCH NIE ZAREJESTROWANO W LATACH 2012-2013	
.....	123
GRUŹLICA (A15-A19)	
Chorzy nowo zarejestrowani w poradniach wg województw	124
KIŁA (A50-A53)	
Leczeni po raz pierwszy w poradniach skórno-wenerologicznych wg województw	124

INNE CHOROBY PRZENOSZONE DROGĄ PŁCIOWĄ	
Leczeni po raz pierwszy w poradnich skórno-wenerologicznych wg województw	125
ZAPADALNOŚĆ NA WYBRANE CHOROBY ZAKAŻNE I ZATRUCIA PODLEGAJĄCE OBOWIĄZKOWEMU ZGŁOSZENIU I OBJĘTE SPRAWOZDANIAMI W LATACH 1999-2013	125
ZACHOROWANIA NA WYBRANE CHOROBY ZAKAŻNE ZAREJESTROWANE W 2013 ROKU WG DEFINICJI PRZYPADKU	
Liczba i procentowy udział zachorowań wg definicji przypadku	136
ZGONY CHORYCH NA AIDS W 2013 ROKU	
Liczba zgonów i umieralność wg województw	138
Liczba zgonów i umieralność wg środowiska	138
Liczba zgonów i umieralność wg wieku i płci	138
ZGONY Z POWODU CHORÓB ZAKAŻNYCH W 2012 ROKU	
Liczba zgonów wg wybranych przyczyn oraz środowiska (miasto-wieś)	139
Liczba zgonów wg wybranych przyczyn oraz wieku i płci zmarłych	140
Liczba zgonów wg wybranych przyczyn oraz województw zamieszkania	146
Liczba zgonów wg wybranych przyczyn oraz miesięcy	148
KATEGORIE MIĘDZYNARODOWEJ KLASYFIKACJI CHORÓB (ICD-10) ZAWIERAJĄCE CHOROBY ZAKAŻNE OBJĘTE OBOWIĄZKIEM ZGŁASZANIA, W KTÓRYCH NIE ZAREJESTROWANO ZGONÓW W 2012 ROKU	148
LICZBA STAŁYCH NOSICIELI DUROWO-RZEKOMODUROWYCH PAŁECZEK SALMONELLA	
Stan w dniu 31.XII.2013 r. wg wieku	149
WYNIKI BADAŃ W KIERUNKU PAŁECZEK SALMONELLA I SHIGELLA PROWADZONYCH W LABORATORIACH STACJI SANITARNO-EPIDEMIOLOGICZNYCH, W ZALEŻNOŚCI OD POCHODZENIA I RODZAJU PRÓBEK ORAZ TECHNIKI BADANIA	149
SEROTYPY PAŁECZEK SALMONELLA NAJCZĘŚCIEJ WYKRYWANE U OSÓB CHORYCH I ZDROWYCH W POLSCE	
Liczba osób, u których wykryto zakażania	150
SEROTYPY PAŁECZEK SALMONELLA NAJCZĘŚCIEJ WYKRYWANE W POLSCE	150
GATUNKI I SEROTYPY PAŁECZEK SALMONELLA I SHIGELLA WYKRYTE W LABORATORIACH STACJI SANITARNO-EPIDEMIOLOGICZNYCH WG GRUP BADANYCH OSÓB I WOJEWÓDZTW	
Chorzy	151
Ozdrowieńcy	151
Nosiciele	152
Osoby ze styczności	152
Branżowcy	153
Inne osoby	153
NADZÓR NAD ZACHOROWANIAM I Z OBJAWAMI OSTRYCH PORAŻEŃ WIOTKICH U DZIECI W WIEKU 0-14 LAT	154
SZCZEP IEN I A OCHRONNE	
Odsetki zaszczepionych przeciw niektórym chorobom zakaźnym - stan w dniu 31 grudnia 2013 roku	154
LUDNOŚĆ WG FAKTYCZNEGO MIEJSCA ZAMIESZKAN I A - STAN W DNIU 30.VI.2013 ROKU	
Ludność wg województw, wieku i środowiska	155
Ludność wg wieku, płci i środowiska	155
Ludność wg środowiska, liczby ludności w miastach i płci	156

OBJAŚNIEN I A SKRÓTÓW I ZNAKÓW UMOWNYCH

BNO	NGI
bliżej nieokreślone	niesklasyfikowane gdzie indziej
Kreska (-)	Kropka (.)
zjawisko nie wystąpiło	zupelny brak informacji albo brak informacji wiarygodnych
Zero (0,0)	Znak (x)
zjawisko istniało, jednakże w ilościach mniejszych od liczb, które mogły być wyrażone uwidocznionymi w tablicy znakami cyfrowymi	wypełnienie pozycji, ze względu na układ tablicy, jest niemożliwe lub niecelowe ("nie dotyczy")

ŹRÓDŁA

W opracowaniu wykorzystano dane: (1) z rocznych sprawozdań o zachorowaniach na choroby zakaźne, zakażeniach i zatruciach (druk MZ-56), (2) z rocznych sprawozdań o zachorowaniach na wybrane choroby zakaźne wg wieku, płci, miejsca zamieszkania oraz ich sezonowości (druk MZ-57), (3) z rocznych sprawozdań o zachorowaniach na wybrane choroby zakaźne wg stanu zaszczepienia, płci, wieku oraz miejsca zamieszkania (druk MZ-58) oraz (4) z okresowych sprawozdań o zachorowaniach i podejrzeniach zachorowań na grypę (druk MZ-55) za 2013 rok, przesyłanych do Zakładu Epidemiologii NIZP-PZH przez Wojewódzkie Stacje Sanitarно-Epidemiologiczne w ramach Programu Badań Statystycznych Statystyki Publicznej. W przypadku wykorzystania innych źródeł informacji, zostało to wyraźnie zaznaczone.

TABLE OF CONTENTS

TYPHOID FEVER (A01.0)	
Number of cases (by quarters and total), incidence per 100,000 population, number and percentage of hospitalization by voivodeship	1
PARATYPHOID FEVERS A,B,C (A01.1-A01.3)	
Number of cases (by quarters and total), incidence per 100,000 population, number and percentage of hospitalization by voivodeship	1
OTHER SALMONELLA INFECTIONS: TOTAL (A02)	
Number of cases (by quarters and total), incidence per 100,000 population, number and percentage of hospitalization by voivodeship	1
Number of cases by age, sex and location (urban/rural)	2
Incidence per 100,000 population by age, sex and location (urban/rural)	2
Percentage of cases by age, sex and location (urban/rural)	3
Seasonal distribution of cases by date of onset of illness and registration's date	3
Number of cases and incidence per 100,000 population by location (urban/rural) with number of the population	3
Number of cases and incidence per 100,000 population by location (urban/rural) and voivodeship	4
OTHER SALMONELLA INFECTIONS: SALMONELLA ENTERITIS (A02.0)	
Number of cases (by quarters and total), incidence per 100,000 population, number and percentage of hospitalization by voivodeship	4
Number of cases by age, sex and location (urban/rural)	5
Incidence per 100,000 population by age, sex and location (urban/rural)	5
Percentage of cases by age, sex and location (urban/rural)	6
Seasonal distribution of cases by date of onset of illness and registration's date	6
Number of cases and incidence per 100,000 population by location (urban/rural) with number of the population	6
Number of cases and incidence per 100,000 population by location (urban/rural) and voivodeship	7
OTHER SALMONELLA INFECTIONS: EXTRAINTESTINAL INFECTIONS - SEPTICAEMIA (A02.1)	
Number of cases (by quarters and total), incidence per 100,000 population, number and percentage of hospitalization by voivodeship	7
OTHER SALMONELLA INFECTIONS: EXTRAINTESTINAL INFECTIONS - OTHER (A02.2-A02.9)	
Number of cases (by quarters and total), incidence per 100,000 population, number and percentage of hospitalization by voivodeship	8
OTHER SALMONELLA INFECTIONS: EXTRAINTESTINAL INFECTIONS - TOTAL (A02.1-A02.9)	
Number of cases (by quarters and total), incidence per 100,000 population, number and percentage of hospitalization by voivodeship	8
Number of cases by age, sex and location (urban/rural)	9
Incidence per 100,000 population by age, sex and location (urban/rural)	9
Percentage of cases by age, sex and location (urban/rural)	10
Seasonal distribution of cases by date of onset of illness and registration's date	10
Number of cases and incidence per 100,000 population by location (urban/rural) with number of the population	10
SHIGELLOSIS (A03)	
Number of cases (by quarters and total), incidence per 100,000 population, number and percentage of hospitalization by voivodeship	11
Number of cases by age, sex and location (urban/rural)	11
Incidence per 100,000 population by age, sex and location (urban/rural)	12
Percentage of cases by age, sex and location (urban/rural)	12
Seasonal distribution of cases by date of onset of illness and registration's date	13
Number of cases and incidence per 100,000 population by location (urban/rural) with number of the population	13
Number of cases and incidence per 100,000 population by location (urban/rural) and voivodeship	13
OTHER BACTERIAL INTESTINAL INFECTIONS: TOTAL (A04)	
Number of cases (by quarters and total), incidence per 100,000 population, number and percentage of hospitalization by voivodeship	14
OTHER BACTERIAL INTESTINAL INFECTIONS: ENTEROPATHOGENIC, ENTEROTOXIGENIC AND ENTEROINVASIVE ESCHERICHIA COLI INFECTION (A04.0-A04.2)	
Number of cases (by quarters and total), incidence per 100,000 population, number and percentage of hospitalization by voivodeship	14
OTHER BACTERIAL INTESTINAL INFECTIONS: ENTEROHAEMORRHAGIC ESCHERICHIA COLI INFECTION (A04.3)	
Number of cases (by quarters and total), incidence per 100,000 population, number and percentage of hospitalization by voivodeship	15
OTHER BACTERIAL INTESTINAL INFECTIONS: OTHER INTESTINAL ESCHERICHIA COLI INFECTION, SPECIFIED AND NOS (A04.4)	
Number of cases (by quarters and total), incidence per 100,000 population, number and percentage of hospitalization by voivodeship	15
OTHER BACTERIAL INTESTINAL INFECTIONS: CAMPYLOBACTER ENTERITIS (A04.5)	
Number of cases (by quarters and total), incidence per 100,000 population, number and percentage of hospitalization by voivodeship	16
OTHER BACTERIAL INTESTINAL INFECTIONS: ENTERITIS DUE TO YERSINIA ENTEROCOLITICA (A04.6)	
Number of cases (by quarters and total), incidence per 100,000 population, number and percentage of hospitalization by voivodeship	16
OTHER BACTERIAL INTESTINAL INFECTIONS: ENTEROCOLITIS DUE TO CLOSTRIDIUM DIFFICILE (A04.7)	
Number of cases (by quarters and total), incidence per 100,000 population, number and percentage of hospitalization by voivodeship	17
OTHER BACTERIAL INTESTINAL INFECTIONS: OTHER BACTERIAL INTESTINAL INFECTION, SPECIFIED (A04.8)	
Number of cases (by quarters and total), incidence per 100,000 population, number and percentage of hospitalization by voivodeship	17
OTHER BACTERIAL INTESTINAL INFECTIONS: OTHER BACTERIAL INTESTINAL INFECTION, UNSPECIFIED (A04.9)	
Number of cases (by quarters and total), incidence per 100,000 population, number and percentage of hospitalization by voivodeship	18

OTHER BACTERIAL INTESTINAL INFECTIONS IN CHILDREN UNDER 2 YEARS (A04)	
Number of cases (by quarters and total), incidence per 100,000 population, number and percentage of hospitalization by voivodeship	18
OTHER BACTERIAL FOODBORNE INTOXICATIONS: TOTAL (A05)	
Number of cases (by quarters and total), incidence per 100,000 population, number and percentage of hospitalization by voivodeship	19
Number of cases by age, sex and location (urban/rural)	19
Incidence per 100,000 population by age, sex and location (urban/rural)	20
Percentage of cases by age, sex and location (urban/rural)	20
Seasonal distribution of cases by date of onset of illness and registration's date	21
Number of cases and incidence per 100,000 population by location (urban/rural) with number of the population	21
Number of cases and incidence per 100,000 population by location (urban/rural) and voivodeship	21
OTHER BACTERIAL FOODBORNE INTOXICATIONS: STAPHYLOCOCCAL (A05.0)	
Number of cases (by quarters and total), incidence per 100,000 population, number and percentage of hospitalization by voivodeship	22
OTHER BACTERIAL FOODBORNE INTOXICATIONS: BOTULISM (A05.1)	
Number of cases (by quarters and total), incidence per 100,000 population, number and percentage of hospitalization by voivodeship	22
OTHER BACTERIAL FOODBORNE INTOXICATIONS: CLOSTRIDIUM PERFRINGENS (A05.2)	
Number of cases (by quarters and total), incidence per 100,000 population, number and percentage of hospitalization by voivodeship	23
OTHER BACTERIAL FOODBORNE INTOXICATIONS: OTHER SPECIFIED (A05.3-A05.8)	
Number of cases (by quarters and total), incidence per 100,000 population, number and percentage of hospitalization by voivodeship	23
OTHER BACTERIAL FOODBORNE INTOXICATIONS: UNSPECIFIED (A05.9)	
Number of cases (by quarters and total), incidence per 100,000 population, number and percentage of hospitalization by voivodeship	24
OTHER BACTERIAL FOODBORNE INTOXICATIONS IN CHILDREN UNDER 2 YEARS (A05)	
Number of cases (by quarters and total), incidence per 100,000 population, number and percentage of hospitalization by voivodeship	24
BACTERIAL FOODBORNE INTOXICATIONS: TOTAL (A02.0; A05)	
Number of cases (by quarters and total), incidence per 100,000 population, number and percentage of hospitalization by voivodeship	25
Number of cases by age, sex and location (urban/rural)	25
Incidence per 100,000 population by age, sex and location (urban/rural)	26
Percentage of cases by age, sex and location (urban/rural)	26
Seasonal distribution of cases by date of onset of illness and registration's date	27
Number of cases and incidence per 100,000 population by location (urban/rural) with number of the population	27
Number of cases and incidence per 100,000 population by location (urban/rural) and voivodeship	27
GIARDIASIS /LAMBLIASIS/ (A07.1)	
Number of cases (by quarters and total), incidence per 100,000 population, number and percentage of hospitalization by voivodeship	28
Number of cases by age, sex and location (urban/rural)	28
Incidence per 100,000 population by age, sex and location (urban/rural)	29
Percentage of cases by age, sex and location (urban/rural)	29
Seasonal distribution of cases by date of onset of illness and registration's date	30
Number of cases and incidence per 100,000 population by location (urban/rural) with number of the population	30
Number of cases and incidence per 100,000 population by location (urban/rural) and voivodeship	30
VIRAL INTESTINAL INFECTIONS: TOTAL (A08.0-A08.4)	
Number of cases (by quarters and total), incidence per 100,000 population, number and percentage of hospitalization by voivodeship	31
VIRAL INTESTINAL INFECTIONS: ROTAVIRAL ENTERITIS (A08.0)	
Number of cases (by quarters and total), incidence per 100,000 population, number and percentage of hospitalization by voivodeship	31
VIRAL INTESTINAL INFECTIONS: ACUTE GASTROENTEROPATHY DUE TO NORWALK AGENT (A08.1)	
Number of cases (by quarters and total), incidence per 100,000 population, number and percentage of hospitalization by voivodeship	32
Number of cases by age, sex and location (urban/rural)	32
Incidence per 100,000 population by age, sex and location (urban/rural)	33
Percentage of cases by age, sex and location (urban/rural)	33
Seasonal distribution of cases by date of onset of illness and registration's date	33
Number of cases and incidence per 100,000 population by location (urban/rural) with number of the population	34
Number of cases and incidence per 100,000 population by location (urban/rural) and voivodeship	34
VIRAL INTESTINAL INFECTIONS: OTHER SPECIFIED (A08.2-A08.3)	
Number of cases (by quarters and total), incidence per 100,000 population, number and percentage of hospitalization by voivodeship	35
VIRAL INTESTINAL INFECTIONS: UNSPECIFIED (A08.4)	
Number of cases (by quarters and total), incidence per 100,000 population, number and percentage of hospitalization by voivodeship	35
VIRAL INTESTINAL INFECTIONS IN CHILDREN UNDER 2 YEARS (A08.0-A08.4)	
Number of cases (by quarters and total), incidence per 100,000 population, number and percentage of hospitalization by voivodeship	36
ACUTE DIARRHOEA AND GASTROENTERITIS NOS, PRESUMED OF INFECTIOUS ORIGIN: TOTAL (A09)	
Number of cases (by quarters and total), incidence per 100,000 population, number and percentage of hospitalization by voivodeship	36
ACUTE DIARRHOEA AND GASTROENTERITIS NOS, PRESUMED OF INFECTIOUS ORIGIN IN CHILDREN UNDER 2 YEARS (A09)	
Number of cases (by quarters and total), incidence per 100,000 population, number and percentage of hospitalization by voivodeship	37

Number and percentage of cases by the direction of carried out tests with negative results and by voivodeship	37
ACUTE DIARRHOEA IN CHILDREN UNDER 2 YEARS: TOTAL (A04; A08; A09)	
Number of cases (by quarters and total), incidence per 100,000 population, number and percentage of hospitalization by voivodeship	38
YERSINIOSIS: TOTAL (A04.6; A28.2)	
Number of cases (by quarters and total), incidence per 100,000 population, number and percentage of hospitalization by voivodeship	38
YERSINIOSIS: EXTRAINTESTINAL YERSINIOSIS (A28.2)	
Number of cases (by quarters and total), incidence per 100,000 population, number and percentage of hospitalization by voivodeship	39
INFECTION DUE TO OTHER MYCOBACTERIA (A31)	
Number of cases (by quarters and total), incidence per 100,000 population, number and percentage of hospitalization by voivodeship	39
LISTERIOSIS (A32)	
Number of cases (by quarters and total), incidence per 100,000 population, number and percentage of hospitalization by voivodeship	40
TETANUS: TOTAL (A33-A35)	
Number of cases (by quarters and total), incidence per 100,000 population, number and percentage of hospitalization by voivodeship	40
WHOOPING COUGH (A37)	
Number of cases (by quarters and total), incidence per 100,000 population, number and percentage of hospitalization by voivodeship	41
SCARLET FEVER (A38)	
Number of cases (by quarters and total), incidence per 100,000 population, number and percentage of hospitalization by voivodeship	41
Number of cases by age, sex and location (urban/rural)	42
Incidence per 100,000 population by age, sex and location (urban/rural)	42
Percentage of cases by age, sex and location (urban/rural)	43
Seasonal distribution of cases by date of onset of illness and registration's date	43
Number of cases and incidence per 100,000 population by location (urban/rural) with number of the population	43
MENINGOCOCCAL DISEASE, INVASIVE: TOTAL (A39)	
Number of cases (by quarters and total), incidence per 100,000 population, number and percentage of hospitalization by voivodeship	44
Number of cases by age, sex and location (urban/rural)	44
Incidence per 100,000 population by age, sex and location (urban/rural)	45
Percentage of cases by age, sex and location (urban/rural)	45
Seasonal distribution of cases by date of onset of illness and registration's date	46
Number of cases and incidence per 100,000 population by location (urban/rural) with number of the population	46
MENINGOCOCCAL DISEASE, INVASIVE: MENINGITIS AND ENCEPHALITIS (A39.0; A39.8/G05.0)	
Number of cases (by quarters and total), incidence per 100,000 population, number and percentage of hospitalization by voivodeship	46
Number of cases by age, sex and location (urban/rural)	47
Incidence per 100,000 population by age, sex and location (urban/rural)	47
Percentage of cases by age, sex and location (urban/rural)	48
Seasonal distribution of cases by date of onset of illness and registration's date	48
Number of cases and incidence per 100,000 population by location (urban/rural) with number of the population	48
MENINGOCOCCAL DISEASE, INVASIVE: MENINGOCOCCAEMIA (A39.1-A39.4)	
Number of cases (by quarters and total), incidence per 100,000 population, number and percentage of hospitalization by voivodeship	49
MENINGOCOCCAL DISEASE, INVASIVE: OTHER, SPECIFIED AND UNSPECIFIED (A39.5-A39.9)	
Number of cases (by quarters and total), incidence per 100,000 population, number and percentage of hospitalization by voivodeship	49
STREPTOCOCCUS PYOGENES INFECTION, INVASIVE: TOTAL (A46; A48.3; B95.0/N00 and other)	
Number of cases (by quarters and total), incidence per 100,000 population, number and percentage of hospitalization by voivodeship	50
STREPTOCOCCUS PYOGENES INFECTION, INVASIVE: ERYSIPELAS (A46)	
Number of cases (by quarters and total), incidence per 100,000 population, number and percentage of hospitalization by voivodeship	50
STREPTOCOCCUS PYOGENES INFECTION, INVASIVE: TOXIC SHOCK SYNDROME (A48.3)	
Number of cases (by quarters and total), incidence per 100,000 population, number and percentage of hospitalization by voivodeship	51
STREPTOCOCCUS PYOGENES INFECTION, INVASIVE: PUERPERAL SEPSIS (B95.0/O85)	
Number of cases (by quarters and total), incidence per 100,000 population, number and percentage of hospitalization by voivodeship	51
STREPTOCOCCUS PYOGENES INFECTION, INVASIVE: OTHER, SPECIFIED AND UNSPECIFIED (B95.0/N00 and other)	
Number of cases (by quarters and total), incidence per 100,000 population, number and percentage of hospitalization by voivodeship	51
LEGIONELLOSIS: TOTAL (A48.1-A48.2)	
Number of cases (by quarters and total), incidence per 100,000 population, number and percentage of hospitalization by voivodeship	52
LEGIONELLOSIS: LEGIONNAIRES' DISEASE (A48.1)	
Number of cases (by quarters and total), incidence per 100,000 population, number and percentage of hospitalization by voivodeship	52
LEGIONELLOSIS: PONTIAC FEVER (A48.2)	
Number of cases (by quarters and total), incidence per 100,000 population, number and percentage of hospitalization by voivodeship	52
CONGENITAL SYPHILIS AND NEONATAL (A50)	
Number of cases (by quarters and total), incidence per 100,000 population, number and percentage of hospitalization by voivodeship	53

SYPHILIS (A51-A53)	
Number of cases (by quarters and total), incidence per 100,000 population, number and percentage of hospitalization by voivodeship	53
GONORRHOEA (A54)	
Number of cases (by quarters and total), incidence per 100,000 population, number and percentage of hospitalization by voivodeship	54
Number of cases by age, sex and location (urban/rural)	54
Incidence per 100,000 population by age, sex and location (urban/rural)	55
Percentage of cases by age, sex and location (urban/rural)	55
Seasonal distribution of cases by date of onset of illness and registration's date	56
Number of cases and incidence per 100,000 population by location (urban/rural) with number of the population	56
Number of cases and incidence per 100,000 population by location (urban/rural) and voivodeship	56
LYMPHOGRANULOMA VENERUM DUE TO CHLAMYDIA TRACHOMATIS (A55)	
Number of cases (by quarters and total), incidence per 100,000 population, number and percentage of hospitalization by voivodeship	57
OTHER SEXUALLY TRANSMITTED CHLAMYDIAL DISEASES (A56)	
Number of cases (by quarters and total), incidence per 100,000 population, number and percentage of hospitalization by voivodeship	57
LYME DISEASE (A69.2)	
Number of cases (by quarters and total), incidence per 100,000 population, number and percentage of hospitalization by voivodeship	58
CREUTZFELDT-JAKOB DISEASE /CJD/ (A81.0)	
Number of cases (by quarters and total), incidence per 100,000 population, number and percentage of hospitalization by voivodeship	58
VARIANT CREUTZFELDT-JAKOB DISEASE /vCJD/ (A81.0)	
Number of cases (by quarters and total), incidence per 100,000 population, number and percentage of hospitalization by voivodeship	58
OTHER SPONGIFORM ENCEPHALOPATHIES (A81)	
Number of cases (by quarters and total), incidence per 100,000 population, number and percentage of hospitalization by voivodeship	59
RABIES (A82)	
Number of cases (by quarters and total), incidence per 100,000 population, number and percentage of hospitalization by voivodeship	59
PERSONS BITTEN BY ANIMALS SUSPECTED OF RABIES, VACCINATED POST-EXPOSURE (Z20.3/Z24.2;Z28)	
Number of cases (by quarters and total), incidence per 100,000 population, number and percentage of hospitalization by voivodeship	59
VIRAL ENCEPHALITIS: TOTAL (A81.1; A83-A86; G05.1)	
Number of cases (by quarters and total), incidence per 100,000 population, number and percentage of hospitalization by voivodeship	60
VIRAL ENCEPHALITIS: TICK-BORNE (A84)	
Number of cases (by quarters and total), incidence per 100,000 population, number and percentage of hospitalization by voivodeship	60
VIRAL ENCEPHALITIS: HERPESVIRAL (B00.4)	
Number of cases (by quarters and total), incidence per 100,000 population, number and percentage of hospitalization by voivodeship	61
VIRAL ENCEPHALITIS: OTHER VIRAL, SPECIFIED (A81.1; A83; A85; B02.0)	
Number of cases (by quarters and total), incidence per 100,000 population, number and percentage of hospitalization by voivodeship	61
VIRAL ENCEPHALITIS: UNSPECIFIED (A86)	
Number of cases (by quarters and total), incidence per 100,000 population, number and percentage of hospitalization by voivodeship	62
VIRAL ENCEPHALITIS: IN COURSE OF OTHER INFECTIOUS DISEASES REPORTABLE BY LAW, NEC (B01.1; B05.0; B26.2 and other)	
Number of cases (by quarters and total), incidence per 100,000 population, number and percentage of hospitalization by voivodeship	62
VIRAL MENINGITIS: TOTAL (A87; G02.0)	
Number of cases (by quarters and total), incidence per 100,000 population, number and percentage of hospitalization by voivodeship	63
VIRAL MENINGITIS: ENTEROVIRAL AND OTHER SPECIFIED AND UNSPECIFIED - TOTAL (A87; B00.3; B02.1)	
Number of cases (by quarters and total), incidence per 100,000 population, number and percentage of hospitalization by voivodeship	63
Number of cases by age, sex and location (urban/rural)	64
Incidence per 100,000 population by age, sex and location (urban/rural)	64
Percentage of cases by age, sex and location (urban/rural)	65
Seasonal distribution of cases by date of onset of illness and registration's date	65
Number of cases and incidence per 100,000 population by location (urban/rural) with number of the population	65
VIRAL MENINGITIS: ENTEROVIRAL (A87.0)	
Number of cases (by quarters and total), incidence per 100,000 population, number and percentage of hospitalization by voivodeship	66
VIRAL MENINGITIS: HERPESVIRAL (B00.3)	
Number of cases (by quarters and total), incidence per 100,000 population, number and percentage of hospitalization by voivodeship	66
VIRAL MENINGITIS: OTHER SPECIFIED AND UNSPECIFIED (A87.1-A87.9; B02.1)	
Number of cases (by quarters and total), incidence per 100,000 population, number and percentage of hospitalization by voivodeship	67
VIRAL MENINGITIS: IN COURSE OF OTHER INFECTIOUS DISEASES REPORTABLE BY LAW, NEC (B01.0; B05.1; B26.1 and other)	
Number of cases (by quarters and total), incidence per 100,000 population, number and percentage of hospitalization by voivodeship	67
VARICELLA (CHICKEN POX) (B01)	
Number of cases (by quarters and total), incidence per 100,000 population, number and percentage of hospitalization by voivodeship	68
Number of cases by age, sex and location (urban/rural)	68

Incidence per 100,000 population by age, sex and location (urban/rural)	69
Percentage of cases by age, sex and location (urban/rural)	69
Seasonal distribution of cases by date of onset of illness and registration's date	70
Number of cases and incidence per 100,000 population by sex and location (urban/rural) with number of the population	70
Number of vaccinated and unvaccinated cases by age and sex	70
MEASLES (B05)	
Number of cases (by quarters and total), incidence per 100,000 population, number and percentage of hospitalization by voivodeship	71
Number of cases by age, sex and location (urban/rural)	71
Incidence per 100,000 population by age, sex and location (urban/rural)	72
Percentage of cases by age, sex and location (urban/rural)	72
Seasonal distribution of cases by date of onset of illness and registration's date	73
Number of cases and incidence per 100,000 population by location (urban/rural) with number of the population	73
Number of vaccinated and unvaccinated cases by age	73
RUBELLA: TOTAL (B06; P35.0)	
Number of cases (by quarters and total), incidence per 100,000 population, number and percentage of hospitalization by voivodeship	74
Number of cases by age, sex and location (urban/rural)	74
Incidence per 100,000 population by age, sex and location (urban/rural)	75
Percentage of cases by age, sex and location (urban/rural)	75
Seasonal distribution of cases by date of onset of illness and registration's date	76
Number of cases and incidence per 100,000 population by sex and location (urban/rural) with number of the population	76
Number of vaccinated and unvaccinated cases by age and sex	76
VIRAL HEPATITIS: TOTAL (B15-B19)	
Number of cases (by quarters and total), incidence per 100,000 population, number and percentage of hospitalization by voivodeship	77
VIRAL HEPATITIS: TYPE A (B15)	
Number of cases (by quarters and total), incidence per 100,000 population, number and percentage of hospitalization by voivodeship	77
Number of cases by age, sex and location (urban/rural)	78
Incidence per 100,000 population by age, sex and location (urban/rural)	78
Percentage of cases by age, sex and location (urban/rural)	79
Seasonal distribution of cases by date of onset of illness and registration's date	79
Number of cases and incidence per 100,000 population by location (urban/rural) with number of the population	79
Number of cases and incidence per 100,000 population by location (urban/rural) and voivodeship	80
VIRAL HEPATITIS: TYPE B - TOTAL (B16; B18.0-B18.1)	
Number of cases (by quarters and total), incidence per 100,000 population, number and percentage of hospitalization by voivodeship	80
Number of cases and incidence per 100,000 population by age and voivodeship	81
VIRAL HEPATITIS: TYPE B - TOTAL, BESIDES MIXED (HBV+HCV) INFECTION (B16; B18.0-B18.1)	
Number of cases (by quarters and total), incidence per 100,000 population, number and percentage of hospitalization by voivodeship	83
VIRAL HEPATITIS: TYPE B - ACUTE CASES (B16)	
Number of cases (by quarters and total), incidence per 100,000 population, number and percentage of hospitalization by voivodeship	83
Number of cases by age, sex and location (urban/rural)	84
Incidence per 100,000 population by age, sex and location (urban/rural)	84
Percentage of cases by age, sex and location (urban/rural)	84
Seasonal distribution of cases by date of onset of illness and registration's date	85
Number of cases and incidence per 100,000 population by location (urban/rural) with number of the population	85
Number of cases and incidence per 100,000 population by location (urban/rural) and voivodeship	85
VIRAL HEPATITIS: TYPE B - CHRONIC CASES (B18.0-B18.1)	
Number of cases (by quarters and total), incidence per 100,000 population, number and percentage of hospitalization by voivodeship	86
Number of cases by age, sex and location (urban/rural)	86
Incidence per 100,000 population by age, sex and location (urban/rural)	87
Percentage of cases by age, sex and location (urban/rural)	87
Seasonal distribution of cases by date of onset of illness and registration's date	88
Number of cases and incidence per 100,000 population by location (urban/rural) with number of the population	88
Number of cases and incidence per 100,000 population by location (urban/rural) and voivodeship	88
VIRAL HEPATITIS: TYPE C (B17.1; B18.2)	
Number of cases (by quarters and total), incidence per 100,000 population, number and percentage of hospitalization by voivodeship	89
Number of cases and incidence per 100,000 population by age and voivodeship	89
Number of cases by age, sex and location (urban/rural)	91
Incidence per 100,000 population by age, sex and location (urban/rural)	92
Percentage of cases by age, sex and location (urban/rural)	92
Seasonal distribution of cases by date of onset of illness and registration's date	93
Number of cases and incidence per 100,000 population by location (urban/rural) with number of the population	93
Number of cases and incidence per 100,000 population by location (urban/rural) and voivodeship	93
VIRAL HEPATITIS: TYPE C - BESIDES MIXED (HBV+HCV) INFECTION (B17.1; B18.2)	
Number of cases (by quarters and total), incidence per 100,000 population, number and percentage of hospitalization by voivodeship	94

VIRAL HEPATITIS: TYPE C CLASSIFIED BY THE CASE DEFINITION FROM 2009 (B17.1; B18.2)	
Number of cases (by quarters and total), incidence per 100,000 population, number and percentage of hospitalization by voivodeship	94
VIRAL HEPATITIS: MIXED TYPE B+C INFECTION (B16; B18.0-B18.1 and B17.1; B18.2)	
Number of cases (by quarters and total), incidence per 100,000 population, number and percentage of hospitalization by voivodeship	95
VIRAL HEPATITIS: OTHER AND UNSPECIFIED (B17.0; B17.2-B17.8; B18.8-B18.9; B19)	
Number of cases (by quarters and total), incidence per 100,000 population, number and percentage of hospitalization by voivodeship	95
AIDS - ACQUIRED IMMUNODEFICIENCY SYNDROME (B20-B24)	
Number of cases (by quarters and total), incidence per 100,000 population, number and percentage of hospitalization by voivodeship	96
Number of diagnosed cases (by quarters and total), incidence per 100,000 population, number and percentage of hospitalization by voivodeship	96
Number of diagnosed cases by age, sex and transmission group	97
NEWLY DIAGNOSED HIV INFECTIONS (including Z21)	
Number of infections (by quarters and total), incidence per 100,000 population, number and percentage of hospitalization by voivodeship	97
Number of tested blood samples in different groups and newly detected infections	98
MUMPS (B26)	
Number of cases (by quarters and total), incidence per 100,000 population, number and percentage of hospitalization by voivodeship	98
Number of cases by age, sex and location (urban/rural)	99
Incidence per 100,000 population by age, sex and location (urban/rural)	99
Percentage of cases by age, sex and location (urban/rural)	100
Seasonal distribution of cases by date of onset of illness and registration's date	100
Number of cases and incidence per 100,000 population by sex and location (urban/rural) with number of the population	100
Number of vaccinated and unvaccinated cases by age and sex	101
MALARIA: TOTAL (B50-B54; P37.3-P37.4)	
Number of cases (by quarters and total), incidence per 100,000 population, number and percentage of hospitalization by voivodeship	101
ECHINOCOCCOSIS (B67)	
Number of cases (by quarters and total), incidence per 100,000 population, number and percentage of hospitalization by voivodeship	102
CYSTICERCOSIS (B69)	
Number of cases (by quarters and total), incidence per 100,000 population, number and percentage of hospitalization by voivodeship	102
TRICHINELLOSIS (B75)	
Number of cases (by quarters and total), incidence per 100,000 population, number and percentage of hospitalization by voivodeship	102
STREPTOCOCCUS PNEUMONIAE INFECTION, INVASIVE: TOTAL (B95.3; A40.3; J13)	
Number of cases (by quarters and total), incidence per 100,000 population, number and percentage of hospitalization by voivodeship	103
STREPTOCOCCUS PNEUMONIAE INFECTION, INVASIVE: MENINGITIS AND ENCEPHALITIS (B95.3/G04.2; G00.1)	
Number of cases (by quarters and total), incidence per 100,000 population, number and percentage of hospitalization by voivodeship	103
Number of cases by age, sex and location (urban/rural)	104
Incidence per 100,000 population by age, sex and location (urban/rural)	104
Percentage of cases by age, sex and location (urban/rural)	105
Seasonal distribution of cases by date of onset of illness and registration's date	105
Number of cases and incidence per 100,000 population by location (urban/rural) with number of the population	105
STREPTOCOCCUS PNEUMONIAE INFECTION, INVASIVE: SEPTICAEMIA (A40.3)	
Number of cases (by quarters and total), incidence per 100,000 population, number and percentage of hospitalization by voivodeship	106
STREPTOCOCCUS PNEUMONIAE INFECTION, INVASIVE: OTHER SPECIFIED AND UNSPECIFIED (B95.3; J13)	
Number of cases (by quarters and total), incidence per 100,000 population, number and percentage of hospitalization by voivodeship	106
HAEMOPHILUS INFLUENZAE DISEASE, INVASIVE: TOTAL (B96.3; A41.3; J14)	
Number of cases (by quarters and total), incidence per 100,000 population, number and percentage of hospitalization by voivodeship	107
HAEMOPHILUS INFLUENZAE DISEASE, INVASIVE: SEPTICAEMIA (A41.3)	
Number of cases (by quarters and total), incidence per 100,000 population, number and percentage of hospitalization by voivodeship	107
HAEMOPHILUS INFLUENZAE DISEASE, INVASIVE: MENINGITIS AND ENCEPHALITIS (B96.3/G04.2; G00.0)	
Number of cases (by quarters and total), incidence per 100,000 population, number and percentage of hospitalization by voivodeship	107
Number of cases by age, sex and location (urban/rural)	108
Incidence per 100,000 population by age, sex and location (urban/rural)	108
Percentage of cases by age, sex and location (urban/rural)	109
Seasonal distribution of cases by date of onset of illness and registration's date	109
Number of cases and incidence per 100,000 population by location (urban/rural) with number of the population	109
HAEMOPHILUS INFLUENZAE DISEASE, INVASIVE: OTHER SPECIFIED AND UNSPECIFIED (B96.3; J14)	
Number of cases (by quarters and total), incidence per 100,000 population, number and percentage of hospitalization by voivodeship	110
BACTERIAL MENINGITIS AND ENCEPHALITIS: TOTAL (G00-G01; G04.2; G05.0)	
Number of cases (by quarters and total), incidence per 100,000 population, number and percentage of hospitalization by voivodeship	110
BACTERIAL MENINGITIS AND ENCEPHALITIS: SPECIFIED NEC AND UNSPECIFIED - TOTAL (G00.2-G00.9; G04.2)	
Number of cases (by quarters and total), incidence per 100,000 population, number and percentage of hospitalization by voivodeship	111

Number of cases by age, sex and location (urban/rural)	111
Incidence per 100,000 population by age, sex and location (urban/rural)	112
Percentage of cases by age, sex and location (urban/rural)	112
Seasonal distribution of cases by date of onset of illness and registration's date	113
Number of cases and incidence per 100,000 population by location (urban/rural) with number of the population	113
BACTERIAL MENINGITIS AND ENCEPHALITIS: SPECIFIED, NEC (G00.2-G00.8; G04.2)	
Number of cases (by quarters and total), incidence per 100,000 population, number and percentage of hospitalization by voivodeship	113
BACTERIAL MENINGITIS AND ENCEPHALITIS: UNSPECIFIED (G00.9; G04.2)	
Number of cases (by quarters and total), incidence per 100,000 population, number and percentage of hospitalization by voivodeship	114
BACTERIAL MENINGITIS AND ENCEPHALITIS: IN COURSE OF OTHER INFECTIOUS DISEASES REPORTABLE BY LAW, NEC (A32.1; A69.2 and other)	
Number of cases (by quarters and total), incidence per 100,000 population, number and percentage of hospitalization by voivodeship	114
MENINGITIS: OTHER AND UNSPECIFIED (G03)	
Number of cases (by quarters and total), incidence per 100,000 population, number and percentage of hospitalization by voivodeship	115
ENCEPHALITIS: OTHER AND UNSPECIFIED (G04.8-G04.9)	
Number of cases (by quarters and total), incidence per 100,000 population, number and percentage of hospitalization by voivodeship	115
INFLUENZA AND INFLUENZA-LIKE ILLNESS: TOTAL (J10-J11)	
Number of cases (by quarters and total), incidence per 100,000 population, number and percentage of referred to hospital by voivodeship	116
INFLUENZA AND INFLUENZA-LIKE ILLNESS IN CHILDREN 0-14 YEARS (J10-J11)	
Number of cases (by quarters and total), incidence per 100,000 population, number and percentage of referred to hospital by voivodeship	116
INFLUENZA: LABORATORY CONFIRMED CASES (J10-J11)	
Number of cases (by quarters and total) and incidence per 100,000 population by voivodeship	117
AVIAN INFLUENZA TYPE A/H5 OR A/H5N1 IN HUMANS (J09)	
Number of cases (by quarters and total), incidence per 100,000 population, number and percentage of hospitalization by voivodeship	117
PESTICIDE POISONINGS - ACUTE (T60)	
Number of cases (by quarters and total), incidence per 100,000 population, number and percentage of hospitalization by voivodeship	117
TOXIC EFFECTS OF NOXIOUS SUBSTANCES EATEN AS FOOD: TOTAL (T61-T62)	
Number of cases (by quarters and total), incidence per 100,000 population, number and percentage of hospitalization by voivodeship	118
TOXIC EFFECTS OF NOXIOUS SUBSTANCES EATEN AS FOOD: INGESTED MUSHROOMS (T62.0)	
Number of cases (by quarters and total), incidence per 100,000 population, number and percentage of hospitalization by voivodeship	118
TOXIC EFFECTS OF NOXIOUS SUBSTANCES EATEN AS FOOD: INGESTED BERRIES OR OTHER PARTS OF PLANTS (T62.1-T62.2)	
Number of cases (by quarters and total), incidence per 100,000 population, number and percentage of hospitalization by voivodeship	119
TOXIC EFFECTS OF NOXIOUS SUBSTANCES EATEN AS FOOD: EATEN AS SEAFOOD (T61)	
Number of cases (by quarters and total), incidence per 100,000 population, number and percentage of hospitalization by voivodeship	119
ACUTE POISONINGS BIOLOGICALLY AND/OR CHEMICALLY CONTAMINATED FOOD: TOTAL	
Number of cases (by quarters and total), incidence per 100,000 population, number and percentage of hospitalization by voivodeship	119
ACUTE POISONINGS BIOLOGICALLY AND/OR CHEMICALLY CONTAMINATED FOOD: MYCOTOXINS	
Number of cases (by quarters and total), incidence per 100,000 population, number and percentage of hospitalization by voivodeship	119
ACUTE POISONINGS BIOLOGICALLY AND/OR CHEMICALLY CONTAMINATED FOOD: DIOXINS	
Number of cases (by quarters and total), incidence per 100,000 population, number and percentage of hospitalization by voivodeship	120
ACUTE POISONINGS BIOLOGICALLY AND/OR CHEMICALLY CONTAMINATED FOOD: POLYCHLORINATED BIPHENYLS	
Number of cases (by quarters and total), incidence per 100,000 population, number and percentage of hospitalization by voivodeship	120
ACUTE POISONINGS BIOLOGICALLY AND/OR CHEMICALLY CONTAMINATED FOOD: OTHER TOXIC CHEMICALS	
Number of cases (by quarters and total), incidence per 100,000 population, number and percentage of hospitalization by voivodeship	120
CONGENITAL INFECTIOUS DISEASES AND INFECTIONS SPECIFIC TO THE PERINATAL PERIOD REPORTABLE BY LAW, REGISTERED 2012-2013	
Number of cases (by quarters and total), incidence per 100,000 live births, number and percentage of hospitalization by voivodeship	120
CONGENITAL INFECTIOUS DISEASES AND INFECTIONS SPECIFIC TO THE PERINATAL PERIOD REPORTABLE BY LAW, NO CASES REPORTED 2012-2013	121
OTHER INFECTIOUS DISEASES AND POISONINGS REPORTABLE BY LAW, REGISTERED 2012-2013	
Number of cases (by quarters and total), incidence per 100,000 population, number and percentage of hospitalization by voivodeship	121
OTHER INFECTIOUS DISEASES AND POISONINGS REPORTABLE BY LAW, NO CASES REPORTED 2012-2013	123
TUBERCULOSIS (A15-A19)	
Number of newly registered cases and incidence per 100,000 population by voivodeship	124
SYPHILIS (A50-A53)	
Treated for the first time in dermato-venerology clinics per 100,000 population by voivodeship	124
OTHER SEXUALLY TRANSMITTED DISEASES	
Treated for the first time in dermato-venerology clinics per 100,000 population by voivodeship	125

SELECTED INFECTIOUS DISEASES AND POISONINGS REPORTABLE BY LAW, REGISTERED 1999-2013, INCIDENCE PER 100,000 POPULATION	125
SELECTED INFECTIOUS DISEASES REPORTABLE BY LAW, REGISTERED 2013, BY CASE DEFINITION	
Number of cases and percentage by case definition category	136
AIDS: NUMBER OF DEATHS CAUSED BY DIFFERENT REASONS, 2013	
Number of deaths and mortality by voivodeship	138
Number of deaths and mortality by location (urban/rural)	138
Number of deaths and mortality by age and sex	138
NUMBER OF DEATHS CAUSED BY INFECTIOUS DISEASES IN 2012	
Number of deaths by selected causes and location (urban/rural)	139
Number of deaths by selected causes, age and sex	140
Number of deaths by selected causes and voivodeship of residence	146
Number of deaths by selected causes and months	148
INTERNATIONAL STATISTICAL CLASSIFICATION OF DISEASES (ICD-10) CATEGORIES INCLUDING INFECTIOUS DISEASES REPORTABLE BY LAW, WITH ZERO NUMBER OF DEATHS, 2012	148
AGE DISTRIBUTION OF LONG-TERM OF S.TYPHI AND PARATYPHI ABC CARRIERS AS OF 31.XII.2013	149
SALMONELLA, SHIGELLA LABORATORY RESULTS, REPORTED BY SANITARY-EPIDEMIOLOGICAL STATIONS BY ORIGIN OF SAMPLES AND DIAGNOSTIC METHOD	149
PREVALENT SEROTYPES OF SALMONELLA STRAINS ISOLATED FROM CASES AND HEALTHY PERSONS IN POLAND	
Number of persons with diagnosed infection	150
THE MOST FREQUENTLY IDENTIFIED SALMONELLA SEROTYPES IN POLAND	150
SALMONELLA AND SHIGELLA STRAINS ISOLATED FROM DIFFERENT GROUPS OF PERSONS, REPORTED BY SANITARY-EPIDEMIOLOGICAL STATIONS	
III	151
Convalescents	151
Carriers	152
Contacts	152
Food staff (examined before admitting to work)	153
Other persons	153
ACUTE FLACCID PARALYSIS SURVEILLANCE IN CHILDREN 0-14 YEARS	154
VACCINATIONS	
Selected infectious diseases - vaccine coverage as of 31.XII.2013	154
POPULATION BY PLACE OF RESIDENCE - AS OF 30.VI.2013	
Population by voivodeship, age and location (urban/rural)	155
Population by age, sex and location (urban/rural)	155
Population by sex and location (urban/rural) with number of the population	156

ABBREVIATIONS AND SYMBOLS

NOS	not otherwise specified	NEC	not elsewhere classified
-	magnitude zero	.	data not available
0,0	magnitude not zero but in the amount impossible to express in numbers	x	not applicable

SOURCE

(1) Annual reports on infectious diseases, infections and poisonings; (2) annual reports on selected infectious diseases by age, sex, location (urban/rural) and seasonal distribution; (3) annual reports on selected infectious diseases by vaccination status, sex, age and location (urban/rural); (4) periodical reports on cases of influenza and influenza-like illness. Reports were prepared in 2013 by Voivodeship Sanitary-Epidemiological Stations and sent to the National Institute of Public Health - National Institute of Hygiene, Warsaw, Poland. Other sources of data were indicated in the subtitles.

DUR BRZUSZNY (A01.0)

Liczba zachorowań (w kwartałach i ogółem), zapadalność oraz liczba i procent hospitalizowanych wg województw

Województwo *		Liczba zachorowań w kwartałach				Liczba zachorowań w roku	Zapadalność na 100 tys.	Hospitalizacja	
		I	II	III	IV			Liczba	%
POLSKA	2012 r.	1	-	1	-	2	0,005	2	100,0
	2013 r.	-	1	-	-	1	0,003	1	100,0
2. Kujawsko-Pomorskie		-	1	-	-	1	0,048	1	100,0

* pominięto województwa, w których nie zarejestrowano zachorowań

DURY RZEKOME A,B,C (A01.1-A01.3)

Liczba zachorowań (w kwartałach i ogółem), zapadalność oraz liczba i procent hospitalizowanych wg województw

Województwo *		Liczba zachorowań w kwartałach				Liczba zachorowań w roku	Zapadalność na 100 tys.	Hospitalizacja	
		I	II	III	IV			Liczba	%
POLSKA	2012 r.	2	1	-	2	5	0,013	4	80,0
	2013 r.	1	3	-	2	6	0,016	5	83,3
1. Dolnośląskie		1	-	-	1	2	0,069	2	100,0
3. Lubelskie		-	1	-	-	1	0,046	1	100,0
6. Małopolskie		-	-	-	1	1	0,030	-	-
7. Mazowieckie		-	2	-	-	2	0,038	2	100,0

* pominięto województwa, w których nie zarejestrowano zachorowań

SALMONELOZY: OGÓŁEM (A02)

Liczba zachorowań (w kwartałach i ogółem), zapadalność oraz liczba i procent hospitalizowanych wg województw

Województwo		Liczba zachorowań w kwartałach				Liczba zachorowań w roku	Zapadalność na 100 tys.	Hospitalizacja	
		I	II	III	IV			Liczba	%
POLSKA	2012 r.	981	2141	3211	2111	8444	21,9	5864	69,4
	2013 r.	911	1507	3245	1915	7578	19,7	5484	72,4
1. Dolnośląskie		36	58	122	88	304	10,4	234	77,0
2. Kujawsko-Pomorskie		40	116	239	148	543	25,9	434	79,9
3. Lubelskie		43	120	238	88	489	22,6	376	76,9
4. Lubuskie		37	25	46	31	139	13,6	98	70,5
5. Łódzkie		77	120	177	146	520	20,7	378	72,7
6. Małopolskie		64	113	247	172	596	17,8	466	78,2
7. Mazowieckie		165	198	469	327	1159	21,8	713	61,5
8. Opolskie		10	19	56	38	123	12,2	103	83,7
9. Podkarpackie		55	131	299	124	609	28,6	468	76,8
10. Podlaskie		60	54	130	64	308	25,7	296	96,1
11. Pomorskie		91	99	250	138	578	25,2	387	67,0
12. Śląskie		58	97	227	147	529	11,5	372	70,3
13. Świętokrzyskie		10	48	65	50	173	13,6	143	82,7
14. Warmińsko-Mazurskie		44	96	278	98	516	35,6	303	58,7
15. Wielkopolskie		81	168	259	193	701	20,2	545	77,7
16. Zachodniopomorskie		40	45	143	63	291	16,9	168	57,7

SALMONELOZY: OGÓŁEM (A02) - cd

Liczba zachorowań wg wieku, płci i środowiska

Grupy wieku	Miasto			Wieś			Ogółem		
	Mężczyźni	Kobiety	Ogółem	Mężczyźni	Kobiety	Ogółem	Mężczyźni	Kobiety	Ogółem
0-4	973	883	1856	625	614	1239	1598	1497	3095
0	140	122	262	117	127	244	257	249	506
1	273	217	490	164	158	322	437	375	812
2	219	200	419	124	138	262	343	338	681
3	185	186	371	126	105	231	311	291	602
4	156	158	314	94	86	180	250	244	494
5-9	385	359	744	243	242	485	628	601	1229
5	146	139	285	80	83	163	226	222	448
6	88	95	183	63	56	119	151	151	302
7	72	53	125	48	37	85	120	90	210
8	38	41	79	25	37	62	63	78	141
9	41	31	72	27	29	56	68	60	128
10-14	108	89	197	105	82	187	213	171	384
15-19	66	68	134	67	64	131	133	132	265
20-24	43	68	111	40	72	112	83	140	223
25-29	72	49	121	47	50	97	119	99	218
30-34	84	53	137	43	46	89	127	99	226
35-39	68	50	118	46	48	94	114	98	212
40-44	39	42	81	23	47	70	62	89	151
45-49	36	44	80	34	30	64	70	74	144
50-54	44	56	100	54	55	109	98	111	209
55-59	73	81	154	57	61	118	130	142	272
60-64	76	90	166	39	41	80	115	131	246
65-74	89	106	195	62	89	151	151	195	346
75+	95	122	217	52	89	141	147	211	358
Ogółem	2251	2160	4411	1537	1630	3167	3788	3790	7578

Zapadalność (na 100 tys.) wg wieku, płci i środowiska

Grupy wieku	Miasto			Wieś			Ogółem		
	Mężczyźni	Kobiety	Ogółem	Mężczyźni	Kobiety	Ogółem	Mężczyźni	Kobiety	Ogółem
0-4	161,5	155,0	158,4	143,1	148,1	145,6	153,8	152,1	153,0
0	127,9	118,4	123,3	146,7	168,0	157,1	135,9	139,4	137,6
1	232,5	196,3	214,9	194,1	197,6	195,8	216,4	196,8	206,9
2	180,6	174,8	177,8	142,2	166,9	154,2	164,5	171,5	167,9
3	146,4	155,2	150,7	138,0	121,0	129,7	142,9	140,9	141,9
4	122,0	129,7	125,8	100,1	96,2	98,2	112,8	115,5	114,1
5-9	70,1	68,8	69,4	56,7	59,5	58,0	64,2	64,7	64,4
5	119,3	119,1	119,2	87,0	95,3	91,0	105,5	108,9	107,1
6	76,8	87,1	81,8	72,0	67,6	69,8	74,7	78,7	76,6
7	66,3	51,4	59,0	56,8	46,1	51,6	62,1	49,0	55,8
8	36,6	41,7	39,1	30,2	47,0	38,4	33,8	44,1	38,8
9	41,1	32,7	37,0	32,9	37,3	35,0	37,4	34,8	36,1
10-14	21,3	18,5	19,9	23,7	19,5	21,7	22,4	19,0	20,7
15-19	11,2	11,9	11,5	12,9	13,0	13,0	12,0	12,4	12,2
20-24	5,7	9,2	7,4	6,7	12,8	9,7	6,1	10,8	8,4
25-29	7,6	5,2	6,4	7,5	8,6	8,0	7,6	6,5	7,0
30-34	8,3	5,3	6,8	7,0	8,0	7,5	7,8	6,3	7,0
35-39	7,4	5,5	6,4	7,8	8,7	8,2	7,6	6,7	7,1
40-44	5,3	5,6	5,5	4,3	9,5	6,8	4,9	7,2	6,0
45-49	5,4	6,2	5,8	6,7	6,4	6,6	5,9	6,3	6,1
50-54	5,8	6,6	6,2	9,9	11,1	10,4	7,5	8,2	7,9
55-59	8,3	7,9	8,1	10,6	12,2	11,4	9,2	9,3	9,3
60-64	9,9	9,5	9,6	9,1	9,4	9,2	9,6	9,4	9,5
65-74	10,9	9,3	10,0	13,8	15,7	14,9	11,9	11,5	11,7
75+	17,6	11,4	13,5	15,8	13,4	14,2	16,9	12,2	13,8
Ogółem	20,4	17,6	18,9	20,3	21,4	20,8	20,3	19,1	19,7

SALMONELOZY: OGÓŁEM (A02) - cd

Podział procentowy wg wieku, płci i środowiska

Grupy wieku	Miasto			Wieś			Ogółem		
	Mężczyźni	Kobiety	Ogółem	Mężczyźni	Kobiety	Ogółem	Mężczyźni	Kobiety	Ogółem
0-4	43,2	40,9	42,1	40,7	37,7	39,1	42,2	39,5	40,8
0	6,2	5,6	5,9	7,6	7,8	7,7	6,8	6,6	6,7
1	12,1	10,0	11,1	10,7	9,7	10,2	11,5	9,9	10,7
2	9,7	9,3	9,5	8,1	8,5	8,3	9,1	8,9	9,0
3	8,2	8,6	8,4	8,2	6,4	7,3	8,2	7,7	7,9
4	6,9	7,3	7,1	6,1	5,3	5,7	6,6	6,4	6,5
5-9	17,1	16,6	16,9	15,8	14,8	15,3	16,6	15,9	16,2
5	6,5	6,4	6,5	5,2	5,1	5,1	6,0	5,9	5,9
6	3,9	4,4	4,1	4,1	3,4	3,8	4,0	4,0	4,0
7	3,2	2,5	2,8	3,1	2,3	2,7	3,2	2,4	2,8
8	1,7	1,9	1,8	1,6	2,3	2,0	1,7	2,1	1,9
9	1,8	1,4	1,6	1,8	1,8	1,8	1,8	1,6	1,7
10-14	4,8	4,1	4,5	6,8	5,0	5,9	5,6	4,5	5,1
15-19	2,9	3,1	3,0	4,4	3,9	4,1	3,5	3,5	3,5
20-24	1,9	3,1	2,5	2,6	4,4	3,5	2,2	3,7	2,9
25-29	3,2	2,3	2,7	3,1	3,1	3,1	3,1	2,6	2,9
30-34	3,7	2,5	3,1	2,8	2,8	2,8	3,4	2,6	3,0
35-39	3,0	2,3	2,7	3,0	2,9	3,0	3,0	2,6	2,8
40-44	1,7	1,9	1,8	1,5	2,9	2,2	1,6	2,3	2,0
45-49	1,6	2,0	1,8	2,2	1,8	2,0	1,8	2,0	1,9
50-54	2,0	2,6	2,3	3,5	3,4	3,4	2,6	2,9	2,8
55-59	3,2	3,8	3,5	3,7	3,7	3,7	3,4	3,7	3,6
60-64	3,4	4,2	3,8	2,5	2,5	2,5	3,0	3,5	3,2
65-74	4,0	4,9	4,4	4,0	5,5	4,8	4,0	5,1	4,6
75+	4,2	5,6	4,9	3,4	5,5	4,5	3,9	5,6	4,7
Ogółem	100,0	100,0	100,0	100,0	100,0	100,0	100,0	100,0	100,0

Rozkład sezonowy zachorowań

Miesiąc	Wg daty zachorowania		Wg daty rejestracji	
	Liczba	%	Liczba	%
I	310	4,2	293	3,9
II	283	3,8	287	3,8
III	327	4,4	331	4,4
IV	325	4,4	340	4,5
V	661	8,9	435	5,7
VI	857	11,5	732	9,7
VII	1196	16,1	996	13,1
VIII	1220	16,4	1165	15,4
IX	813	10,9	1084	14,3
X	723	9,7	811	10,7
XI	481	6,5	673	8,9
XII	246	3,3	431	5,7
Ogółem	7442	100,0	7578	100,0

Liczba zachorowań i zapadalność (na 100 tys.) wg środowiska i liczby ludności w miastach

Środowisko	Liczba	Zapad.
MIASTO	4411	18,9
Miasto < 20 tys.	1017	20,6
Miasto 20-49 tys.	799	18,7
Miasto 50-99 tys.	579	17,9
Miasto ≥ 100 tys.	2016	18,6
WIEŚ	3167	20,8
OGÓŁEM	7578	19,7

SALMONELOZY: OGÓŁEM (A02) - cd

Liczba zachorowań i zapadalność (na 100 tys.) wg środowiska i województw

Województwo		Miasto		Wieś		Ogółem	
		Liczba	Zapad.	Liczba	Zapad.	Liczba	Zapad.
POLSKA	2012 r.	4954	21,2	3490	23,0	8444	21,9
	2013 r.	4411	18,9	3167	20,8	7578	19,7
1. Dolnośląskie		193	9,5	111	12,5	304	10,4
2. Kujawsko-Pomorskie		324	25,7	219	26,2	543	25,9
3. Lubelskie		206	20,6	283	24,4	489	22,6
4. Lubuskie		73	11,3	66	17,6	139	13,6
5. Łódzkie		295	18,4	225	24,5	520	20,7
6. Małopolskie		271	16,5	325	18,9	596	17,8
7. Mazowieckie		788	23,1	371	19,5	1159	21,8
8. Opolskie		66	12,6	57	11,8	123	12,2
9. Podkarpackie		235	26,7	374	29,9	609	28,6
10. Podlaskie		194	26,9	114	24,0	308	25,7
11. Pomorskie		366	24,5	212	26,6	578	25,2
12. Śląskie		355	9,9	174	16,8	529	11,5
13. Świętokrzyskie		77	13,5	96	13,7	173	13,6
14. Warmińsko-Mazurskie		377	43,9	139	23,6	516	35,6
15. Wielkopolskie		378	19,7	323	20,9	701	20,2
16. Zachodniopomorskie		213	18,0	78	14,5	291	16,9

SALMONELOZY: ZATRUCIA POKARMOWE (A02.0)

Liczba zachorowań (w kwartałach i ogółem), zapadalność oraz liczba i procent hospitalizowanych wg województw

Województwo		Liczba zachorowań w kwartałach				Liczba zachorowań w roku	Zapadalność na 100 tys.	Hospitalizacja	
		I	II	III	IV			Liczba	%
POLSKA	2012 r.	945	2117	3150	2055	8267	21,5	5706	69,0
	2013 r.	884	1480	3188	1855	7407	19,2	5334	72,0
1. Dolnośląskie		35	57	121	86	299	10,3	229	76,6
2. Kujawsko-Pomorskie		37	116	231	144	528	25,2	420	79,5
3. Lubelskie		43	119	237	84	483	22,4	370	76,6
4. Lubuskie		37	23	45	30	135	13,2	94	69,6
5. Łódzkie		73	120	175	143	511	20,3	372	72,8
6. Małopolskie		63	110	244	169	586	17,5	456	77,8
7. Mazowieckie		163	192	458	316	1129	21,3	691	61,2
8. Opolskie		8	19	55	37	119	11,8	101	84,9
9. Podkarpackie		55	130	296	123	604	28,4	463	76,7
10. Podlaskie		60	54	126	61	301	25,2	290	96,3
11. Pomorskie		87	95	243	135	560	24,4	370	66,1
12. Śląskie		55	91	224	138	508	11,0	355	69,9
13. Świętokrzyskie		10	48	64	50	172	13,5	142	82,6
14. Warmińsko-Mazurskie		44	95	275	95	509	35,1	296	58,2
15. Wielkopolskie		77	167	255	186	685	19,8	530	77,4
16. Zachodniopomorskie		37	44	139	58	278	16,2	155	55,8

SALMONELOZY: ZATRUCIA POKARMOWE (A02.0) - cd

Liczba zachorowań wg wieku, płci i środowiska

Grupy wieku	Miasto			Wieś			Ogółem		
	Mężczyźni	Kobiety	Ogółem	Mężczyźni	Kobiety	Ogółem	Mężczyźni	Kobiety	Ogółem
0-4	968	878	1846	624	613	1237	1592	1491	3083
0	139	121	260	117	127	244	256	248	504
1	271	217	488	164	158	322	435	375	810
2	217	198	415	123	137	260	340	335	675
3	185	185	370	126	105	231	311	290	601
4	156	157	313	94	86	180	250	243	493
5-9	385	357	742	243	241	484	628	598	1226
5	146	139	285	80	82	162	226	221	447
6	88	94	182	63	56	119	151	150	301
7	72	53	125	48	37	85	120	90	210
8	38	40	78	25	37	62	63	77	140
9	41	31	72	27	29	56	68	60	128
10-14	108	88	196	104	82	186	212	170	382
15-19	66	67	133	66	64	130	132	131	263
20-24	43	68	111	39	71	110	82	139	221
25-29	72	49	121	47	50	97	119	99	218
30-34	84	51	135	42	46	88	126	97	223
35-39	66	48	114	46	46	92	112	94	206
40-44	35	39	74	21	47	68	56	86	142
45-49	33	42	75	31	29	60	64	71	135
50-54	39	54	93	49	54	103	88	108	196
55-59	65	73	138	55	60	115	120	133	253
60-64	69	82	151	34	41	75	103	123	226
65-74	81	94	175	56	84	140	137	178	315
75+	84	109	193	44	81	125	128	190	318
Ogółem	2198	2099	4297	1501	1609	3110	3699	3708	7407

Zapadalność (na 100 tys.) wg wieku, płci i środowiska

Grupy wieku	Miasto			Wieś			Ogółem		
	Mężczyźni	Kobiety	Ogółem	Mężczyźni	Kobiety	Ogółem	Mężczyźni	Kobiety	Ogółem
0-4	160,7	154,1	157,5	142,9	147,9	145,3	153,2	151,5	152,4
0	127,0	117,5	122,4	146,7	168,0	157,1	135,3	138,8	137,0
1	230,8	196,3	214,1	194,1	197,6	195,8	215,4	196,8	206,4
2	178,9	173,1	176,1	141,0	165,7	153,0	163,1	170,0	166,4
3	146,4	154,4	150,3	138,0	121,0	129,7	142,9	140,4	141,7
4	122,0	128,8	125,4	100,1	96,2	98,2	112,8	115,0	113,9
5-9	70,1	68,4	69,3	56,7	59,2	57,9	64,2	64,4	64,3
5	119,3	119,1	119,2	87,0	94,1	90,5	105,5	108,4	106,9
6	76,8	86,2	81,4	72,0	67,6	69,8	74,7	78,2	76,4
7	66,3	51,4	59,0	56,8	46,1	51,6	62,1	49,0	55,8
8	36,6	40,7	38,6	30,2	47,0	38,4	33,8	43,5	38,5
9	41,1	32,7	37,0	32,9	37,3	35,0	37,4	34,8	36,1
10-14	21,3	18,3	19,8	23,5	19,5	21,6	22,3	18,8	20,6
15-19	11,2	11,8	11,5	12,7	13,0	12,9	11,9	12,3	12,1
20-24	5,7	9,2	7,4	6,5	12,7	9,5	6,1	10,7	8,3
25-29	7,6	5,2	6,4	7,5	8,6	8,0	7,6	6,5	7,0
30-34	8,3	5,1	6,7	6,8	8,0	7,4	7,7	6,1	7,0
35-39	7,2	5,2	6,2	7,8	8,3	8,1	7,4	6,4	6,9
40-44	4,8	5,2	5,0	4,0	9,5	6,6	4,4	6,9	5,7
45-49	4,9	5,9	5,5	6,1	6,2	6,2	5,4	6,1	5,7
50-54	5,1	6,3	5,8	8,9	10,9	9,9	6,7	8,0	7,4
55-59	7,4	7,1	7,3	10,3	12,0	11,1	8,5	8,7	8,6
60-64	9,0	8,6	8,8	7,9	9,4	8,7	8,6	8,9	8,7
65-74	9,9	8,3	8,9	12,5	14,9	13,8	10,8	10,5	10,6
75+	15,6	10,2	12,0	13,4	12,2	12,6	14,8	10,9	12,2
Ogółem	19,9	17,1	18,4	19,8	21,1	20,4	19,9	18,7	19,2

SALMONELOZY: ZATRUCIA POKARMOWE (A02.0) - cd

Podział procentowy wg wieku, płci i środowiska

Grupy wieku	Miasto			Wieś			Ogółem		
	Mężczyźni	Kobiety	Ogółem	Mężczyźni	Kobiety	Ogółem	Mężczyźni	Kobiety	Ogółem
0-4	44,0	41,8	43,0	41,6	38,1	39,8	43,0	40,2	41,6
0	6,3	5,8	6,1	7,8	7,9	7,8	6,9	6,7	6,8
1	12,3	10,3	11,4	10,9	9,8	10,4	11,8	10,1	10,9
2	9,9	9,4	9,7	8,2	8,5	8,4	9,2	9,0	9,1
3	8,4	8,8	8,6	8,4	6,5	7,4	8,4	7,8	8,1
4	7,1	7,5	7,3	6,3	5,3	5,8	6,8	6,6	6,7
5-9	17,5	17,0	17,3	16,2	15,0	15,6	17,0	16,1	16,6
5	6,6	6,6	6,6	5,3	5,1	5,2	6,1	6,0	6,0
6	4,0	4,5	4,2	4,2	3,5	3,8	4,1	4,0	4,1
7	3,3	2,5	2,9	3,2	2,3	2,7	3,2	2,4	2,8
8	1,7	1,9	1,8	1,7	2,3	2,0	1,7	2,1	1,9
9	1,9	1,5	1,7	1,8	1,8	1,8	1,8	1,6	1,7
10-14	4,9	4,2	4,6	6,9	5,1	6,0	5,7	4,6	5,2
15-19	3,0	3,2	3,1	4,4	4,0	4,2	3,6	3,5	3,6
20-24	2,0	3,2	2,6	2,6	4,4	3,5	2,2	3,7	3,0
25-29	3,3	2,3	2,8	3,1	3,1	3,1	3,2	2,7	2,9
30-34	3,8	2,4	3,1	2,8	2,9	2,8	3,4	2,6	3,0
35-39	3,0	2,3	2,7	3,1	2,9	3,0	3,0	2,5	2,8
40-44	1,6	1,9	1,7	1,4	2,9	2,2	1,5	2,3	1,9
45-49	1,5	2,0	1,7	2,1	1,8	1,9	1,7	1,9	1,8
50-54	1,8	2,6	2,2	3,3	3,4	3,3	2,4	2,9	2,6
55-59	3,0	3,5	3,2	3,7	3,7	3,7	3,2	3,6	3,4
60-64	3,1	3,9	3,5	2,3	2,5	2,4	2,8	3,3	3,1
65-74	3,7	4,5	4,1	3,7	5,2	4,5	3,7	4,8	4,3
75+	3,8	5,2	4,5	2,9	5,0	4,0	3,5	5,1	4,3
Ogółem	100,0	100,0	100,0	100,0	100,0	100,0	100,0	100,0	100,0

Rozkład sezonowy zachorowań

Miesiąc	Wg daty zachorowania		Wg daty rejestracji	
	Liczba	%	Liczba	%
I	300	4,1	281	3,8
II	279	3,8	284	3,8
III	317	4,4	319	4,3
IV	313	4,3	332	4,5
V	652	9,0	427	5,8
VI	838	11,5	721	9,7
VII	1177	16,2	974	13,1
VIII	1198	16,5	1150	15,5
IX	794	10,9	1064	14,4
X	700	9,6	778	10,5
XI	469	6,4	662	8,9
XII	239	3,3	415	5,6
Ogółem	7276	100,0	7407	100,0

Liczba zachorowań i zapadalność (na 100 tys.) wg środowiska i liczby ludności w miastach

Środowisko	Liczba	Zapad.
MIASTO	4297	18,4
Miasto < 20 tys.	999	20,2
Miasto 20-49 tys.	782	18,3
Miasto 50-99 tys.	560	17,3
Miasto ≥ 100 tys.	1956	18,0
WIEŚ	3110	20,4
OGÓŁEM	7407	19,2

SALMONELOZY: ZATRUCIA POKARMOWE (A02.0) - cd

Liczba zachorowań i zapadalność (na 100 tys.) wg środowiska i województw

Województwo		Miasto		Wieś		Ogółem	
		Liczba	Zapad.	Liczba	Zapad.	Liczba	Zapad.
POLSKA	2012 r.	4850	20,8	3417	22,5	8267	21,5
	2013 r.	4297	18,4	3110	20,4	7407	19,2
1. Dolnośląskie		189	9,3	110	12,4	299	10,3
2. Kujawsko-Pomorskie		316	25,1	212	25,4	528	25,2
3. Lubelskie		204	20,4	279	24,1	483	22,4
4. Lubuskie		69	10,7	66	17,6	135	13,2
5. Łódzkie		288	18,0	223	24,3	511	20,3
6. Małopolskie		268	16,4	318	18,5	586	17,5
7. Mazowieckie		766	22,5	363	19,1	1129	21,3
8. Opolskie		64	12,2	55	11,4	119	11,8
9. Podkarpackie		233	26,5	371	29,7	604	28,4
10. Podlaskie		189	26,2	112	23,6	301	25,2
11. Pomorskie		354	23,7	206	25,9	560	24,4
12. Śląskie		340	9,5	168	16,2	508	11,0
13. Świętokrzyskie		76	13,3	96	13,7	172	13,5
14. Warmińsko-Mazurskie		373	43,5	136	23,1	509	35,1
15. Wielkopolskie		368	19,2	317	20,5	685	19,8
16. Zachodniopomorskie		200	16,9	78	14,5	278	16,2

SALMONELOZY: ZAKAŻENIA POZAJELITOWE - POSOCZNICA (A02.1)

Liczba zachorowań (w kwartałach i ogółem), zapadalność oraz liczba i procent hospitalizowanych wg województw

Województwo		Liczba zachorowań w kwartałach				Liczba zachorowań w roku	Zapadalność na 100 tys.	Hospitalizacja	
		I	II	III	IV			Liczba	%
POLSKA	2012 r.	16	10	35	25	86	0,22	85	98,8
	2013 r.	11	16	24	30	81	0,21	81	100,0
1. Dolnośląskie		-	-	-	-	-	-	x	x
2. Kujawsko-Pomorskie		3	-	4	3	10	0,48	10	100,0
3. Lubelskie		-	-	-	1	1	0,05	1	100,0
4. Lubuskie		-	2	-	-	2	0,20	2	100,0
5. Łódzkie		2	-	1	1	4	0,16	4	100,0
6. Małopolskie		-	1	2	1	4	0,12	4	100,0
7. Mazowieckie		1	5	3	7	16	0,30	16	100,0
8. Opolskie		1	-	-	-	1	0,10	1	100,0
9. Podkarpackie		-	1	1	-	2	0,09	2	100,0
10. Podlaskie		-	-	2	1	3	0,25	3	100,0
11. Pomorskie		2	3	4	2	11	0,48	11	100,0
12. Śląskie		-	2	1	4	7	0,15	7	100,0
13. Świętokrzyskie		-	-	1	-	1	0,08	1	100,0
14. Warmińsko-Mazurskie		-	1	2	3	6	0,41	6	100,0
15. Wielkopolskie		2	-	1	3	6	0,17	6	100,0
16. Zachodniopomorskie		-	1	2	4	7	0,41	7	100,0

SALMONELOZY: ZAKAŻENIA POZAJELITOWE - INNE ZAKAŻENIE POZAJELITOWE (A02.2-A02.9)

Liczba zachorowań (w kwartałach i ogółem), zapadalność oraz liczba i procent hospitalizowanych wg województw

Województwo		Liczba zachorowań w kwartałach				Liczba zachorowań w roku	Zapadalność na 100 tys.	Hospitalizacja	
		I	II	III	IV			Liczba	%
POLSKA	2012 r.	20	14	26	31	91	0,24	73	80,2
	2013 r.	16	11	33	30	90	0,23	69	76,7
1. Dolnośląskie		1	1	1	2	5	0,17	5	100,0
2. Kujawsko-Pomorskie		-	-	4	1	5	0,24	4	80,0
3. Lubelskie		-	1	1	3	5	0,23	5	100,0
4. Lubuskie		-	-	1	1	2	0,20	2	100,0
5. Łódzkie		2	-	1	2	5	0,20	2	40,0
6. Małopolskie		1	2	1	2	6	0,18	6	100,0
7. Mazowieckie		1	1	8	4	14	0,26	6	42,9
8. Opolskie		1	-	1	1	3	0,30	1	33,3
9. Podkarpackie		-	-	2	1	3	0,14	3	100,0
10. Podlaskie		-	-	2	2	4	0,33	3	75,0
11. Pomorskie		2	1	3	1	7	0,31	6	85,7
12. Śląskie		3	4	2	5	14	0,30	10	71,4
13. Świętokrzyskie		-	-	-	-	-	-	x	x
14. Warmińsko-Mazurskie		-	-	1	-	1	0,07	1	100,0
15. Wielkopolskie		2	1	3	4	10	0,29	9	90,0
16. Zachodniopomorskie		3	-	2	1	6	0,35	6	100,0

SALMONELOZY: ZAKAŻENIA POZAJELITOWE - RAZEM (A02.2-A02.9)

Liczba zachorowań (w kwartałach i ogółem), zapadalność oraz liczba i procent hospitalizowanych wg województw

Województwo		Liczba zachorowań w kwartałach				Liczba zachorowań w roku	Zapadalność na 100 tys.	Hospitalizacja	
		I	II	III	IV			Liczba	%
POLSKA	2012 r.	36	24	61	56	177	0,46	158	89,3
	2013 r.	27	27	57	60	171	0,44	150	87,7
1. Dolnośląskie		1	1	1	2	5	0,17	5	100,0
2. Kujawsko-Pomorskie		3	-	8	4	15	0,72	14	93,3
3. Lubelskie		-	1	1	4	6	0,28	6	100,0
4. Lubuskie		-	2	1	1	4	0,39	4	100,0
5. Łódzkie		4	-	2	3	9	0,36	6	66,7
6. Małopolskie		1	3	3	3	10	0,30	10	100,0
7. Mazowieckie		2	6	11	11	30	0,57	22	73,3
8. Opolskie		2	-	1	1	4	0,40	2	50,0
9. Podkarpackie		-	1	3	1	5	0,23	5	100,0
10. Podlaskie		-	-	4	3	7	0,59	6	85,7
11. Pomorskie		4	4	7	3	18	0,79	17	94,4
12. Śląskie		3	6	3	9	21	0,46	17	81,0
13. Świętokrzyskie		-	-	1	-	1	0,08	1	100,0
14. Warmińsko-Mazurskie		-	1	3	3	7	0,48	7	100,0
15. Wielkopolskie		4	1	4	7	16	0,46	15	93,8
16. Zachodniopomorskie		3	1	4	5	13	0,76	13	100,0

SALMONELOZY: ZAKAŻENIA POZAJELITOWE - RAZEM (A02.1-A02.9) - cd

Liczba zachorowań wg wieku, płci i środowiska

Grupy wieku	Miasto			Wieś			Ogółem		
	Mężczyźni	Kobiety	Ogółem	Mężczyźni	Kobiety	Ogółem	Mężczyźni	Kobiety	Ogółem
0-4	5	5	10	1	1	2	6	6	12
0	1	1	2	-	-	-	1	1	2
1	2	-	2	-	-	-	2	-	2
2	2	2	4	1	1	2	3	3	6
3	-	1	1	-	-	-	-	1	1
4	-	1	1	-	-	-	-	1	1
5-9	-	2	2	-	1	1	-	3	3
5	-	-	-	-	1	1	-	1	1
6	-	1	1	-	-	-	-	1	1
7	-	-	-	-	-	-	-	-	-
8	-	1	1	-	-	-	-	1	1
9	-	-	-	-	-	-	-	-	-
10-14	-	1	1	1	-	1	1	1	2
15-19	-	1	1	1	-	1	1	1	2
20-24	-	-	-	1	1	2	1	1	2
25-29	-	-	-	-	-	-	-	-	-
30-34	-	2	2	1	-	1	1	2	3
35-39	2	2	4	-	2	2	2	4	6
40-44	4	3	7	2	-	2	6	3	9
45-49	3	2	5	3	1	4	6	3	9
50-54	5	2	7	5	1	6	10	3	13
55-59	8	8	16	2	1	3	10	9	19
60-64	7	8	15	5	-	5	12	8	20
65-74	8	12	20	6	5	11	14	17	31
75+	11	13	24	8	8	16	19	21	40
Ogółem	53	61	114	36	21	57	89	82	171

Zapadalność (na 100 tys.) wg wieku, płci i środowiska

Grupy wieku	Miasto			Wieś			Ogółem		
	Mężczyźni	Kobiety	Ogółem	Mężczyźni	Kobiety	Ogółem	Mężczyźni	Kobiety	Ogółem
0-4	0,83	0,88	0,85	0,23	0,24	0,23	0,58	0,61	0,59
0	0,91	0,97	0,94	-	-	-	0,53	0,56	0,54
1	1,70	-	0,88	-	-	-	0,99	-	0,51
2	1,65	1,75	1,70	1,15	1,21	1,18	1,44	1,52	1,48
3	-	0,83	0,41	-	-	-	-	0,48	0,24
4	-	0,82	0,40	-	-	-	-	0,47	0,23
5-9	-	0,38	0,19	-	0,25	0,12	-	0,32	0,16
5	-	-	-	-	1,15	0,56	-	0,49	0,24
6	-	0,92	0,45	-	-	-	-	0,52	0,25
7	-	-	-	-	-	-	-	-	-
8	-	1,02	0,49	-	-	-	-	0,56	0,28
9	-	-	-	-	-	-	-	-	-
10-14	-	0,21	0,10	0,23	-	0,12	0,11	0,11	0,11
15-19	-	0,18	0,09	0,19	-	0,10	0,09	0,09	0,09
20-24	-	-	-	0,17	0,18	0,17	0,07	0,08	0,08
25-29	-	-	-	-	-	-	-	-	-
30-34	-	0,20	0,10	0,16	-	0,08	0,06	0,13	0,09
35-39	0,22	0,22	0,22	-	0,36	0,18	0,13	0,27	0,20
40-44	0,54	0,40	0,47	0,38	-	0,20	0,47	0,24	0,36
45-49	0,45	0,28	0,36	0,59	0,21	0,41	0,51	0,26	0,38
50-54	0,66	0,23	0,43	0,91	0,20	0,57	0,76	0,22	0,49
55-59	0,91	0,78	0,84	0,37	0,20	0,29	0,71	0,59	0,65
60-64	0,91	0,84	0,87	1,16	-	0,58	1,00	0,58	0,77
65-74	0,98	1,06	1,02	1,34	0,88	1,09	1,10	1,00	1,04
75+	2,04	1,21	1,49	2,43	1,21	1,61	2,19	1,21	1,54
Ogółem	0,48	0,50	0,49	0,47	0,28	0,37	0,48	0,41	0,44

SALMONELOZY: ZAKAŻENIA POZAJELITOWE - RAZEM (A02.1-A02.9) - cd

Podział procentowy wg wieku, płci i środowiska

Grupy wieku	Miasto			Wieś			Ogółem		
	Mężczyźni	Kobiety	Ogółem	Mężczyźni	Kobiety	Ogółem	Mężczyźni	Kobiety	Ogółem
0-4	9,4	8,2	8,8	2,8	4,8	3,5	6,7	7,3	7,0
0	1,9	1,6	1,8	-	-	-	1,1	1,2	1,2
1	3,8	-	1,8	-	-	-	2,2	-	1,2
2	3,8	3,3	3,5	2,8	4,8	3,5	3,4	3,7	3,5
3	-	1,6	0,9	-	-	-	-	1,2	0,6
4	-	1,6	0,9	-	-	-	-	1,2	0,6
5-9	-	3,3	1,8	-	4,8	1,8	-	3,7	1,8
5	-	-	-	-	4,8	1,8	-	1,2	0,6
6	-	1,6	0,9	-	-	-	-	1,2	0,6
7	-	-	-	-	-	-	-	-	-
8	-	1,6	0,9	-	-	-	-	1,2	0,6
9	-	-	-	-	-	-	-	-	-
10-14	-	1,6	0,9	2,8	-	1,8	1,1	1,2	1,2
15-19	-	1,6	0,9	2,8	-	1,8	1,1	1,2	1,2
20-24	-	-	-	2,8	4,8	3,5	1,1	1,2	1,2
25-29	-	-	-	-	-	-	-	-	-
30-34	-	3,3	1,8	2,8	-	1,8	1,1	2,4	1,8
35-39	3,8	3,3	3,5	-	9,5	3,5	2,2	4,9	3,5
40-44	7,5	4,9	6,1	5,6	-	3,5	6,7	3,7	5,3
45-49	5,7	3,3	4,4	8,3	4,8	7,0	6,7	3,7	5,3
50-54	9,4	3,3	6,1	13,9	4,8	10,5	11,2	3,7	7,6
55-59	15,1	13,1	14,0	5,6	4,8	5,3	11,2	11,0	11,1
60-64	13,2	13,1	13,2	13,9	-	8,8	13,5	9,8	11,7
65-74	15,1	19,7	17,5	16,7	23,8	19,3	15,7	20,7	18,1
75+	20,8	21,3	21,1	22,2	38,1	28,1	21,3	25,6	23,4
Ogółem	100,0	100,0	100,0	100,0	100,0	100,0	100,0	100,0	100,0

Rozkład sezonowy zachorowań

Miesiąc	Wg daty zachorowania		Wg daty rejestracji	
	Liczba	%	Liczba	%
I	10	6,0	12	7,0
II	4	2,4	3	1,8
III	10	6,0	12	7,0
IV	12	7,2	8	4,7
V	9	5,4	8	4,7
VI	19	11,4	11	6,4
VII	19	11,4	22	12,9
VIII	22	13,3	15	8,8
IX	19	11,4	20	11,7
X	23	13,9	33	19,3
XI	12	7,2	11	6,4
XII	7	4,2	16	9,4
Ogółem	166	100,0	171	100,0

Liczba zachorowań i zapadalność (na 100 tys.) wg środowiska i liczby ludności w miastach

Środowisko	Liczba	Zapad.
MIASTO	114	0,49
Miasto < 20 tys.	18	0,36
Miasto 20-49 tys.	17	0,40
Miasto 50-99 tys.	19	0,59
Miasto ≥ 100 tys.	60	0,55
WIEŚ	57	0,37
OGÓŁEM	171	0,44

CZERWONKA BAKTERYJNA /SZIGELOZA/ (A03)

Liczba zachorowań (w kwartałach i ogółem), zapadalność oraz liczba i procent hospitalizowanych wg województw

Województwo		Liczba zachorowań w kwartałach				Liczba zachorowań w roku	Zapadalność na 100 tys.	Hospitalizacja	
		I	II	III	IV			Liczba	%
POLSKA	2012 r.	1	4	5	3	13	0,03	7	53,8
	2013 r.	2	1	7	9	19	0,05	16	84,2
1. Dolnośląskie		-	1	-	-	1	0,03	1	100,0
2. Kujawsko-Pomorskie		-	-	-	-	-	-	x	x
3. Lubelskie		-	-	-	-	-	-	x	x
4. Lubuskie		-	-	2	-	2	0,20	1	50,0
5. Łódzkie		-	-	-	3	3	0,12	3	100,0
6. Małopolskie		1	-	1	2	4	0,12	4	100,0
7. Mazowieckie		-	-	1	1	2	0,04	2	100,0
8. Opolskie		-	-	3	-	3	0,30	2	66,7
9. Podkarpackie		-	-	-	1	1	0,05	1	100,0
10. Podlaskie		-	-	-	-	-	-	x	x
11. Pomorskie		1	-	-	-	1	0,04	-	-
12. Śląskie		-	-	-	1	1	0,02	1	100,0
13. Świętokrzyskie		-	-	-	-	-	-	x	x
14. Warmińsko-Mazurskie		-	-	-	1	1	0,07	1	100,0
15. Wielkopolskie		-	-	-	-	-	-	x	x
16. Zachodniopomorskie		-	-	-	-	-	-	x	x

Liczba zachorowań wg wieku, płci i środowiska

Grupy wieku	Miasto			Wieś			Ogółem		
	Mężczyźni	Kobiety	Ogółem	Mężczyźni	Kobiety	Ogółem	Mężczyźni	Kobiety	Ogółem
0-4	3	1	4	-	-	-	3	1	4
0	-	-	-	-	-	-	-	-	-
1	1	-	1	-	-	-	1	-	1
2	-	-	-	-	-	-	-	-	-
3	-	-	-	-	-	-	-	-	-
4	2	1	3	-	-	-	2	1	3
5-9	1	-	1	-	1	1	1	1	2
5	-	-	-	-	-	-	-	-	-
6	-	-	-	-	-	-	-	-	-
7	1	-	1	-	1	1	1	1	2
8	-	-	-	-	-	-	-	-	-
9	-	-	-	-	-	-	-	-	-
10-14	2	-	2	-	-	-	2	-	2
15-19	1	-	1	-	-	-	1	-	1
20-24	-	-	-	-	-	-	-	-	-
25-29	1	-	1	-	-	-	1	-	1
30-34	2	-	2	-	-	-	2	-	2
35-39	2	1	3	-	1	1	2	2	4
40-44	-	-	-	1	-	1	1	-	1
45-49	1	-	1	-	-	-	1	-	1
50-54	-	-	-	-	-	-	-	-	-
55-59	-	1	1	-	-	-	-	1	1
60-64	-	-	-	-	-	-	-	-	-
65-74	-	-	-	-	-	-	-	-	-
75+	-	-	-	-	-	-	-	-	-
Ogółem	13	3	16	1	2	3	14	5	19

CZERWONKA BAKTERYJNA /SZIGELOZA/ (A03) - cd

Rozkład sezonowy zachorowań

Miesiąc	Wg daty zachorowania		Wg daty rejestracji	
	Liczba	%	Liczba	%
I	-	-	2	10,5
II	-	-	-	-
III	-	-	-	-
IV	-	-	-	-
V	1	5,3	1	5,3
VI	-	-	-	-
VII	1	5,3	-	-
VIII	2	10,5	1	5,3
IX	7	36,8	6	31,6
X	3	15,8	6	31,6
XI	3	15,8	1	5,3
XII	2	10,5	2	10,5
Ogółem	19	100,0	19	100,0

Liczba zachorowań i zapadalność (na 100 tys.) wg środowiska i liczby ludności w miastach

Środowisko	Liczba	Zapad.
MIASTO	16	0,07
Miasto < 20 tys.	1	0,02
Miasto 20-49 tys.	3	0,07
Miasto 50-99 tys.	2	0,06
Miasto ≥ 100 tys.	10	0,09
WIEŚ	3	0,02
OGÓŁEM	19	0,05

Liczba zachorowań i zapadalność (na 100 tys.) wg środowiska i województw

Województwo		Miasto		Wieś		Ogółem	
		Liczba	Zapad.	Liczba	Zapad.	Liczba	Zapad.
POLSKA	2012 r.	10	0,04	3	0,02	13	0,03
	2013 r.	16	0,07	3	0,02	19	0,05
1. Dolnośląskie		1	0,05	-	-	1	0,03
2. Kujawsko-Pomorskie		-	-	-	-	-	-
3. Lubelskie		-	-	-	-	-	-
4. Lubuskie		-	-	2	0,53	2	0,20
5. Łódzkie		3	0,19	-	-	3	0,12
6. Małopolskie		4	0,24	-	-	4	0,12
7. Mazowieckie		1	0,03	1	0,05	2	0,04
8. Opolskie		3	0,57	-	-	3	0,30
9. Podkarpackie		1	0,11	-	-	1	0,05
10. Podlaskie		-	-	-	-	-	-
11. Pomorskie		1	0,07	-	-	1	0,04
12. Śląskie		1	0,03	-	-	1	0,02
13. Świętokrzyskie		-	-	-	-	-	-
14. Warmińsko-Mazurskie		1	0,12	-	-	1	0,07
15. Wielkopolskie		-	-	-	-	-	-
16. Zachodniopomorskie		-	-	-	-	-	-

INNE BAKTERYJNE ZAKAŻENIA JELITOWE: RAZEM (A04)

Liczba zachorowań (w kwartałach i ogółem), zapadalność oraz liczba i procent hospitalizowanych wg województw

Województwo		Liczba zachorowań w kwartałach				Liczba zachorowań w roku	Zapadalność na 100 tys.	Hospitalizacja	
		I	II	III	IV			Liczba	%
POLSKA	2012 r.	1904	1720	1791	1631	7046	18,3	5890	83,6
	2013 r.	1879	2601	2589	2555	9624	25,0	8571	89,1
1.	Dolnośląskie	109	116	161	104	490	16,8	462	94,3
2.	Kujawsko-Pomorskie	172	191	165	162	690	32,9	657	95,2
3.	Lubelskie	110	158	141	151	560	25,9	528	94,3
4.	Lubuskie	19	21	28	29	97	9,5	89	91,8
5.	Łódzkie	158	177	231	199	765	30,4	680	88,9
6.	Małopolskie	100	151	143	195	589	17,5	554	94,1
7.	Mazowieckie	247	453	502	492	1694	31,9	1290	76,2
8.	Opolskie	128	128	79	75	410	40,7	395	96,3
9.	Podkarpackie	77	134	137	111	459	21,6	434	94,6
10.	Podlaskie	100	117	145	148	510	42,6	500	98,0
11.	Pomorskie	81	119	84	100	384	16,8	362	94,3
12.	Śląskie	342	455	432	465	1694	36,8	1433	84,6
13.	Świętokrzyskie	32	48	52	38	170	13,4	157	92,4
14.	Warmińsko-Mazurskie	32	69	76	53	230	15,9	185	80,4
15.	Wielkopolskie	78	131	101	141	451	13,0	433	96,0
16.	Zachodniopomorskie	94	133	112	92	431	25,1	412	95,6

INNE BAKTERYJNE ZAKAŻENIA JELITOWE: ZAKAŻENIA ESCHERICHIA COLI BIEGUNKOTWÓRCZĄ (A04.0-A04.2)

Liczba zachorowań (w kwartałach i ogółem), zapadalność oraz liczba i procent hospitalizowanych wg województw

Województwo		Liczba zachorowań w kwartałach				Liczba zachorowań w roku	Zapadalność na 100 tys.	Hospitalizacja	
		I	II	III	IV			Liczba	%
POLSKA	2012 r.	151	119	157	105	532	1,38	377	70,9
	2013 r.	72	114	123	90	399	1,04	275	68,9
1.	Dolnośląskie	1	2	-	5	8	0,27	7	87,5
2.	Kujawsko-Pomorskie	4	-	-	-	4	0,19	3	75,0
3.	Lubelskie	3	3	4	3	13	0,60	7	53,8
4.	Lubuskie	2	3	3	9	17	1,66	17	100,0
5.	Łódzkie	14	27	32	19	92	3,65	32	34,8
6.	Małopolskie	7	10	7	6	30	0,89	23	76,7
7.	Mazowieckie	6	6	16	3	31	0,58	13	41,9
8.	Opolskie	1	-	1	1	3	0,30	3	100,0
9.	Podkarpackie	9	19	24	10	62	2,91	54	87,1
10.	Podlaskie	1	-	-	-	1	0,08	1	100,0
11.	Pomorskie	1	12	5	2	20	0,87	20	100,0
12.	Śląskie	13	16	20	8	57	1,24	45	78,9
13.	Świętokrzyskie	3	6	7	6	22	1,73	22	100,0
14.	Warmińsko-Mazurskie	1	3	1	3	8	0,55	6	75,0
15.	Wielkopolskie	5	7	3	12	27	0,78	20	74,1
16.	Zachodniopomorskie	1	-	-	3	4	0,23	2	50,0

INNE BAKTERYJNE ZAKAŻENIA JELITOWE: ZAKAŻENIA ESCHERICHIA COLI ENTEROKRWOTOCZNĄ (A04.3)

Liczba zachorowań (w kwartałach i ogółem), zapadalność oraz liczba i procent hospitalizowanych wg województw

Województwo *		Liczba zachorowań w kwartałach				Liczba zachorowań w roku	Zapadalność na 100 tys.	Hospitalizacja	
		I	II	III	IV			Liczba	%
POLSKA	2012 r.	1	1	2	1	5	0,013	5	100,0
	2013 r.	-	4	2	2	8	0,021	5	62,5
2. Kujawsko-Pomorskie		-	-	-	1	1	0,048	1	100,0
5. Łódzkie		-	1	-	1	2	0,079	-	-
6. Małopolskie		-	1	1	-	2	0,060	2	100,0
11. Pomorskie		-	-	1	-	1	0,044	1	100,0
12. Śląskie		-	1	-	-	1	0,022	1	100,0
15. Wielkopolskie		-	1	-	-	1	0,029	-	-

* pominięto województwa, w których nie zarejestrowano zachorowań

INNE BAKTERYJNE ZAKAŻENIA JELITOWE: ZAKAŻENIA ESCHERICHIA COLI INNĄ I BNO (A04.4)

Liczba zachorowań (w kwartałach i ogółem), zapadalność oraz liczba i procent hospitalizowanych wg województw

Województwo		Liczba zachorowań w kwartałach				Liczba zachorowań w roku	Zapadalność na 100 tys.	Hospitalizacja	
		I	II	III	IV			Liczba	%
POLSKA	2012 r.	369	168	167	141	845	2,19	550	65,1
	2013 r.	129	167	163	161	620	1,61	512	82,6
1. Dolnośląskie		5	7	8	8	28	0,96	28	100,0
2. Kujawsko-Pomorskie		16	22	28	22	88	4,20	87	98,9
3. Lubelskie		-	-	-	-	-	-	x	x
4. Lubuskie		-	-	1	-	1	0,10	1	100,0
5. Łódzkie		7	9	8	7	31	1,23	22	71,0
6. Małopolskie		17	12	15	36	80	2,38	78	97,5
7. Mazowieckie		6	10	5	9	30	0,57	15	50,0
8. Opolskie		2	2	1	-	5	0,50	5	100,0
9. Podkarpackie		-	-	-	1	1	0,05	1	100,0
10. Podlaskie		-	3	5	-	8	0,67	8	100,0
11. Pomorskie		11	19	11	7	48	2,09	43	89,6
12. Śląskie		43	54	43	36	176	3,82	103	58,5
13. Świętokrzyskie		-	1	4	-	5	0,39	5	100,0
14. Warmińsko-Mazurskie		5	8	13	8	34	2,35	33	97,1
15. Wielkopolskie		15	15	14	24	68	1,96	68	100,0
16. Zachodniopomorskie		2	5	7	3	17	0,99	15	88,2

INNE BAKTERYJNE ZAKAŻENIA JELITOWE: KAMPYLOBAKTERIOZA (A04.5)

Liczba zachorowań (w kwartałach i ogółem), zapadalność oraz liczba i procent hospitalizowanych wg województw

Województwo		Liczba zachorowań w kwartałach				Liczba zachorowań w roku	Zapadalność na 100 tys.	Hospitalizacja	
		I	II	III	IV			Liczba	%
POLSKA	2012 r.	84	86	123	138	431	1,12	247	57,3
	2013 r.	80	129	163	180	552	1,43	394	71,4
1. Dolnośląskie		2	1	6	2	11	0,38	6	54,5
2. Kujawsko-Pomorskie		1	5	3	3	12	0,57	12	100,0
3. Lubelskie		1	-	-	-	1	0,05	1	100,0
4. Lubuskie		4	4	13	10	31	3,03	31	100,0
5. Łódzkie		1	-	-	-	1	0,04	1	100,0
6. Małopolskie		14	29	15	30	88	2,62	74	84,1
7. Mazowieckie		12	19	18	31	80	1,51	63	78,8
8. Opolskie		1	-	1	-	2	0,20	2	100,0
9. Podkarpackie		1	1	2	4	8	0,38	8	100,0
10. Podlaskie		-	-	-	-	-	-	x	x
11. Pomorskie		-	-	1	1	2	0,09	2	100,0
12. Śląskie		22	45	47	65	179	3,89	98	54,7
13. Świętokrzyskie		-	-	-	-	-	-	x	x
14. Warmińsko-Mazurskie		11	13	26	14	64	4,42	28	43,8
15. Wielkopolskie		9	7	12	18	46	1,33	42	91,3
16. Zachodniopomorskie		1	5	19	2	27	1,57	26	96,3

INNE BAKTERYJNE ZAKAŻENIA JELITOWE: JERSINIOZA (A04.6)

Liczba zachorowań (w kwartałach i ogółem), zapadalność oraz liczba i procent hospitalizowanych wg województw

Województwo		Liczba zachorowań w kwartałach				Liczba zachorowań w roku	Zapadalność na 100 tys.	Hospitalizacja	
		I	II	III	IV			Liczba	%
POLSKA	2012 r.	44	45	49	63	201	0,52	115	57,2
	2013 r.	27	43	57	72	199	0,52	103	51,8
1. Dolnośląskie		1	-	-	-	1	0,03	1	100,0
2. Kujawsko-Pomorskie		-	4	3	2	9	0,43	6	66,7
3. Lubelskie		1	1	1	-	3	0,14	1	33,3
4. Lubuskie		-	1	-	-	1	0,10	1	100,0
5. Łódzkie		-	2	2	2	6	0,24	4	66,7
6. Małopolskie		2	4	3	3	12	0,36	6	50,0
7. Mazowieckie		17	19	34	52	122	2,30	52	42,6
8. Opolskie		-	-	3	3	6	0,60	4	66,7
9. Podkarpackie		-	-	1	2	3	0,14	2	66,7
10. Podlaskie		1	-	2	-	3	0,25	2	66,7
11. Pomorskie		1	5	1	1	8	0,35	7	87,5
12. Śląskie		2	5	2	5	14	0,30	9	64,3
13. Świętokrzyskie		-	-	-	1	1	0,08	1	100,0
14. Warmińsko-Mazurskie		-	-	5	-	5	0,35	3	60,0
15. Wielkopolskie		-	2	-	1	3	0,09	3	100,0
16. Zachodniopomorskie		2	-	-	-	2	0,12	1	50,0

INNE BAKTERYJNE ZAKAŻENIA JELITOWE: ZAPALENIE JELIT WYWOŁANE PRZEZ CLOSTRIDIUM DIFFICILE (A04.7)

Liczba zachorowań (w kwartałach i ogółem), zapadalność oraz liczba i procent hospitalizowanych wg województw

Województwo		Liczba zachorowań w kwartałach				Liczba zachorowań w roku	Zapadalność na 100 tys.	Hospitalizacja	
		I	II	III	IV			Liczba	%
POLSKA	2012 r.
	2013 r.	916	1393	1218	1211	4738	12,3	4457	94,1
1. Dolnośląskie		28	39	68	41	176	6,0	168	95,5
2. Kujawsko-Pomorskie		73	92	67	65	297	14,2	277	93,3
3. Lubelskie		50	67	42	43	202	9,3	195	96,5
4. Lubuskie		6	9	10	7	32	3,1	27	84,4
5. Łódzkie		54	83	108	35	280	11,1	280	100,0
6. Małopolskie		44	78	69	74	265	7,9	263	99,2
7. Mazowieckie		159	307	318	328	1112	21,0	922	82,9
8. Opolskie		72	82	34	45	233	23,1	220	94,4
9. Podkarpackie		39	54	46	44	183	8,6	180	98,4
10. Podlaskie		11	17	13	26	67	5,6	65	97,0
11. Pomorskie		50	54	43	58	205	8,9	198	96,6
12. Śląskie		166	236	206	250	858	18,6	844	98,4
13. Świętokrzyskie		21	32	27	24	104	8,2	103	99,0
14. Warmińsko-Mazurskie		13	36	24	24	97	6,7	95	97,9
15. Wielkopolskie		46	94	69	75	284	8,2	282	99,3
16. Zachodniopomorskie		84	113	74	72	343	19,9	338	98,5

INNE BAKTERYJNE ZAKAŻENIA JELITOWE: INNE OKREŚLONE (A04.8)

Liczba zachorowań (w kwartałach i ogółem), zapadalność oraz liczba i procent hospitalizowanych wg województw

Województwo		Liczba zachorowań w kwartałach				Liczba zachorowań w roku	Zapadalność na 100 tys.	Hospitalizacja	
		I	II	III	IV			Liczba	%
POLSKA	2012 r.
	2013 r.	275	284	290	346	1195	3,1	1052	88,0
1. Dolnośląskie		17	9	8	9	43	1,5	41	95,3
2. Kujawsko-Pomorskie		13	10	7	10	40	1,9	35	87,5
3. Lubelskie		7	3	4	10	24	1,1	23	95,8
4. Lubuskie		7	2	1	2	12	1,2	10	83,3
5. Łódzkie		48	17	21	72	158	6,3	151	95,6
6. Małopolskie		6	3	4	18	31	0,9	29	93,5
7. Mazowieckie		9	15	20	14	58	1,1	36	62,1
8. Opolskie		-	2	2	-	4	0,4	4	100,0
9. Podkarpackie		21	55	55	44	175	8,2	166	94,9
10. Podlaskie		68	73	87	93	321	26,8	316	98,4
11. Pomorskie		6	6	3	8	23	1,0	22	95,7
12. Śląskie		61	66	55	49	231	5,0	160	69,3
13. Świętokrzyskie		8	9	12	6	35	2,8	24	68,6
14. Warmińsko-Mazurskie		1	5	5	1	12	0,8	12	100,0
15. Wielkopolskie		2	2	2	7	13	0,4	12	92,3
16. Zachodniopomorskie		1	7	4	3	15	0,9	11	73,3

INNE BAKTERYJNE ZAKAŻENIA JELITOWE: NIEOKREŚLONE (A04.9)

Liczba zachorowań (w kwartałach i ogółem), zapadalność oraz liczba i procent hospitalizowanych wg województw

Województwo		Liczba zachorowań w kwartałach				Liczba zachorowań w roku	Zapadalność na 100 tys.	Hospitalizacja	
		I	II	III	IV			Liczba	%
POLSKA	2012 r.	483	384	490	382	1739	4,5	1519	87,3
	2013 r.	380	467	573	493	1913	5,0	1773	92,7
1.	Dolnośląskie	55	58	71	39	223	7,7	211	94,6
2.	Kujawsko-Pomorskie	65	58	57	59	239	11,4	236	98,7
3.	Lubelskie	48	84	90	95	317	14,7	301	95,0
4.	Lubuskie	-	2	-	1	3	0,3	2	66,7
5.	Łódzkie	34	38	60	63	195	7,7	190	97,4
6.	Małopolskie	10	14	29	28	81	2,4	79	97,5
7.	Mazowieckie	38	77	91	55	261	4,9	189	72,4
8.	Opolskie	52	42	37	26	157	15,6	157	100,0
9.	Podkarpackie	7	5	9	6	27	1,3	23	85,2
10.	Podlaskie	19	24	38	29	110	9,2	108	98,2
11.	Pomorskie	12	23	19	23	77	3,4	69	89,6
12.	Śląskie	35	32	59	52	178	3,9	173	97,2
13.	Świętokrzyskie	-	-	2	1	3	0,2	2	66,7
14.	Warmińsko-Mazurskie	1	4	2	3	10	0,7	8	80,0
15.	Wielkopolskie	1	3	1	4	9	0,3	6	66,7
16.	Zachodniopomorskie	3	3	8	9	23	1,3	19	82,6

INNE BAKTERYJNE ZAKAŻENIA JELITOWE U DZIECI DO LAT 2 (A04)

Liczba zachorowań (w kwartałach i ogółem), zapadalność oraz liczba i procent hospitalizowanych wg województw

Województwo		Liczba zachorowań w kwartałach				Liczba zachorowań w roku	Zapadalność na 100 tys.	Hospitalizacja	
		I	II	III	IV			Liczba	%
POLSKA	2012 r.	525	497	563	534	2119	5,5	1702	80,3
	2013 r.	433	523	516	535	2007	5,2	1633	81,4
1.	Dolnośląskie	15	15	11	17	58	2,0	58	100,0
2.	Kujawsko-Pomorskie	25	21	18	20	84	4,0	77	91,7
3.	Lubelskie	8	13	16	19	56	2,6	52	92,9
4.	Lubuskie	8	5	10	11	34	3,3	34	100,0
5.	Łódzkie	44	43	57	43	187	7,4	140	74,9
6.	Małopolskie	37	44	29	70	180	5,4	163	90,6
7.	Mazowieckie	24	39	43	50	156	2,9	99	63,5
8.	Opolskie	5	4	2	4	15	1,5	15	100,0
9.	Podkarpackie	23	53	46	41	163	7,7	153	93,9
10.	Podlaskie	36	33	35	36	140	11,7	136	97,1
11.	Pomorskie	21	30	23	26	100	4,4	95	95,0
12.	Śląskie	152	174	164	150	640	13,9	451	70,5
13.	Świętokrzyskie	6	12	10	5	33	2,6	25	75,8
14.	Warmińsko-Mazurskie	9	12	21	9	51	3,5	37	72,5
15.	Wielkopolskie	14	13	15	30	72	2,1	65	90,3
16.	Zachodniopomorskie	6	12	16	4	38	2,2	33	86,8

INNE BAKTERYJNE ZATRUCIA POKARMOWE: RAZEM (A05)

Liczba zachorowań (w kwartałach i ogółem), zapadalność oraz liczba i procent hospitalizowanych wg województw

Województwo		Liczba zachorowań w kwartałach				Liczba zachorowań w roku	Zapadalność na 100 tys.	Hospitalizacja	
		I	II	III	IV			Liczba	%
POLSKA	2012 r.	443	488	499	357	1787	4,6	1004	56,2
	2013 r.	336	401	506	403	1646	4,3	909	55,2
1.	Dolnośląskie	32	31	44	45	152	5,2	151	99,3
2.	Kujawsko-Pomorskie	9	11	16	9	45	2,1	41	91,1
3.	Lubelskie	8	9	8	8	33	1,5	32	97,0
4.	Lubuskie	-	-	3	1	4	0,4	2	50,0
5.	Łódzkie	1	2	4	2	9	0,4	8	88,9
6.	Małopolskie	6	9	29	46	90	2,7	56	62,2
7.	Mazowieckie	45	26	36	16	123	2,3	28	22,8
8.	Opolskie	3	1	1	7	12	1,2	8	66,7
9.	Podkarpackie	-	-	3	-	3	0,1	2	66,7
10.	Podlaskie	4	8	6	13	31	2,6	26	83,9
11.	Pomorskie	7	2	43	2	54	2,4	19	35,2
12.	Śląskie	182	183	170	198	733	15,9	342	46,7
13.	Świętokrzyskie	25	34	11	25	95	7,5	90	94,7
14.	Warmińsko-Mazurskie	1	12	89	22	124	8,6	81	65,3
15.	Wielkopolskie	3	3	3	3	12	0,3	8	66,7
16.	Zachodniopomorskie	10	70	40	6	126	7,3	15	11,9

Liczba zachorowań wg wieku, płci i środowiska

Grupy wieku	Miasto			Wieś			Ogółem		
	Mężczyźni	Kobiety	Ogółem	Mężczyźni	Kobiety	Ogółem	Mężczyźni	Kobiety	Ogółem
0-4	135	132	267	50	41	91	185	173	358
0	9	9	18	7	8	15	16	17	33
1	10	9	19	8	4	12	18	13	31
2	40	40	80	12	11	23	52	51	103
3	36	44	80	12	9	21	48	53	101
4	40	30	70	11	9	20	51	39	90
5-9	85	80	165	19	25	44	104	105	209
5	29	27	56	4	7	11	33	34	67
6	21	16	37	2	6	8	23	22	45
7	15	17	32	4	5	9	19	22	41
8	15	9	24	4	3	7	19	12	31
9	5	11	16	5	4	9	10	15	25
10-14	45	60	105	24	27	51	69	87	156
15-19	40	40	80	17	11	28	57	51	108
20-24	34	34	68	10	9	19	44	43	87
25-29	31	34	65	12	11	23	43	45	88
30-34	35	40	75	6	6	12	41	46	87
35-39	21	25	46	7	3	10	28	28	56
40-44	10	20	30	6	5	11	16	25	41
45-49	6	12	18	6	7	13	12	19	31
50-54	12	15	27	6	3	9	18	18	36
55-59	13	30	43	4	8	12	17	38	55
60-64	24	21	45	5	7	12	29	28	57
65-74	35	41	76	6	17	23	41	58	99
75+	35	111	146	6	26	32	41	137	178
Ogółem	561	695	1256	184	206	390	745	901	1646

INNE BAKTERYJNE ZATRUCIA POKARMOWE: RAZEM (A05) - cd

Rozkład sezonowy zachorowań

Miesiąc	Wg daty zachorowania		Wg daty rejestracji	
	Liczba	%	Liczba	%
I	106	6,6	111	6,7
II	101	6,3	107	6,5
III	124	7,8	118	7,2
IV	134	8,4	129	7,8
V	139	8,7	148	9,0
VI	124	7,8	124	7,5
VII	140	8,8	144	8,7
VIII	180	11,3	154	9,4
IX	189	11,8	208	12,6
X	182	11,4	143	8,7
XI	92	5,8	153	9,3
XII	86	5,4	107	6,5
Ogółem	1597	100,0	1646	100,0

Liczba zachorowań i zapadalność (na 100 tys.) wg środowiska i liczby ludności w miastach

Środowisko	Liczba	Zapad.
MIASTO	1256	5,4
Miasto < 20 tys.	220	4,5
Miasto 20-49 tys.	154	3,6
Miasto 50-99 tys.	327	10,1
Miasto ≥ 100 tys.	555	5,1
WIEŚ	390	2,6
OGÓŁEM	1646	4,3

Liczba zachorowań i zapadalność (na 100 tys.) wg środowiska i województw

Województwo		Miasto		Wieś		Ogółem	
		Liczba	Zapad.	Liczba	Zapad.	Liczba	Zapad.
POLSKA	2012 r.	1355	5,8	432	2,8	1787	4,6
	2013 r.	1256	5,4	390	2,6	1646	4,3
1. Dolnośląskie		91	4,5	61	6,9	152	5,2
2. Kujawsko-Pomorskie		15	1,2	30	3,6	45	2,1
3. Lubelskie		8	0,8	25	2,2	33	1,5
4. Lubuskie		2	0,3	2	0,5	4	0,4
5. Łódzkie		7	0,4	2	0,2	9	0,4
6. Małopolskie		52	3,2	38	2,2	90	2,7
7. Mazowieckie		106	3,1	17	0,9	123	2,3
8. Opolskie		5	1,0	7	1,5	12	1,2
9. Podkarpackie		1	0,1	2	0,2	3	0,1
10. Podlaskie		19	2,6	12	2,5	31	2,6
11. Pomorskie		21	1,4	33	4,1	54	2,4
12. Śląskie		668	18,7	65	6,3	733	15,9
13. Świętokrzyskie		59	10,4	36	5,1	95	7,5
14. Warmińsko-Mazurskie		121	14,1	3	0,5	124	8,6
15. Wielkopolskie		5	0,3	7	0,5	12	0,3
16. Zachodniopomorskie		76	6,4	50	9,3	126	7,3

INNE BAKTERYJNE ZATRUCIA POKARMOWE: ZATRUCIA GRONKOWCOWE (A05.0)

Liczba zachorowań (w kwartałach i ogółem), zapadalność oraz liczba i procent hospitalizowanych wg województw

Województwo		Liczba zachorowań w kwartałach				Liczba zachorowań w roku	Zapadalność na 100 tys.	Hospitalizacja	
		I	II	III	IV			Liczba	%
POLSKA	2012 r.	33	81	20	13	147	0,38	110	74,8
	2013 r.	7	19	47	55	128	0,33	59	46,1
1. Dolnośląskie		2	2	4	2	10	0,34	10	100,0
2. Kujawsko-Pomorskie		-	1	1	-	2	0,10	-	-
3. Lubelskie		-	-	-	2	2	0,09	2	100,0
4. Lubuskie		-	-	1	1	2	0,20	1	50,0
5. Łódzkie		-	-	1	-	1	0,04	1	100,0
6. Małopolskie		2	1	3	41	47	1,40	25	53,2
7. Mazowieckie		2	2	-	1	5	0,09	5	100,0
8. Opolskie		1	-	-	2	3	0,30	1	33,3
9. Podkarpackie		-	-	-	-	-	-	x	x
10. Podlaskie		-	3	2	5	10	0,84	9	90,0
11. Pomorskie		-	-	10	-	10	0,44	3	30,0
12. Śląskie		-	-	-	-	-	-	x	x
13. Świętokrzyskie		-	-	-	-	-	-	x	x
14. Warmińsko-Mazurskie		-	9	-	1	10	0,69	1	10,0
15. Wielkopolskie		-	-	-	-	-	-	x	x
16. Zachodniopomorskie		-	1	25	-	26	1,51	1	3,8

INNE BAKTERYJNE ZATRUCIA POKARMOWE: ZATRUCIA JADEM KIEŁBASIANYM /BOTULIZM/ (A05.1)

Liczba zachorowań (w kwartałach i ogółem), zapadalność oraz liczba i procent hospitalizowanych wg województw

Województwo		Liczba zachorowań w kwartałach				Liczba zachorowań w roku	Zapadalność na 100 tys.	Hospitalizacja	
		I	II	III	IV			Liczba	%
POLSKA	2012 r.	9	4	1	8	22	0,06	22	100,0
	2013 r.	4	6	8	6	24	0,06	24	100,0
1. Dolnośląskie		-	-	-	1	1	0,03	1	100,0
2. Kujawsko-Pomorskie		1	2	-	1	4	0,19	4	100,0
3. Lubelskie		-	-	1	-	1	0,05	1	100,0
4. Lubuskie		-	-	1	-	1	0,10	1	100,0
5. Łódzkie		-	-	-	1	1	0,04	1	100,0
6. Małopolskie		1	-	-	-	1	0,03	1	100,0
7. Mazowieckie		-	-	1	1	2	0,04	2	100,0
8. Opolskie		-	-	-	-	-	-	x	x
9. Podkarpackie		-	-	1	-	1	0,05	1	100,0
10. Podlaskie		-	-	-	2	2	0,17	2	100,0
11. Pomorskie		1	-	1	-	2	0,09	2	100,0
12. Śląskie		-	-	1	-	1	0,02	1	100,0
13. Świętokrzyskie		-	-	-	-	-	-	x	x
14. Warmińsko-Mazurskie		-	2	-	-	2	0,14	2	100,0
15. Wielkopolskie		-	1	1	-	2	0,06	2	100,0
16. Zachodniopomorskie		1	1	1	-	3	0,17	3	100,0

INNE BAKTERYJNE ZATRUCIA POKARMOWE: ZATRUCIA WYWOŁANE PRZEZ CL.PERFRINGENS (A05.2)

Liczba zachorowań (w kwartałach i ogółem), zapadalność oraz liczba i procent hospitalizowanych wg województw

Województwo *		Liczba zachorowań w kwartałach				Liczba zachorowań w roku	Zapadalność na 100 tys.	Hospitalizacja	
		I	II	III	IV			Liczba	%
POLSKA	2012 r.	2	1	-	2	5	0,013	4	80,0
	2013 r.	8	6	-	4	18	0,047	15	83,3
1. Dolnośląskie		1	1	-	1	3	0,103	3	100,0
7. Mazowieckie		3	4	-	-	7	0,132	4	57,1
15. Wielkopolskie		3	1	-	2	6	0,173	6	100,0
16. Zachodniopomorskie		1	-	-	1	2	0,116	2	100,0

* pominięto województwa, w których nie zarejestrowano zachorowań

INNE BAKTERYJNE ZATRUCIA POKARMOWE: INNE OKREŚLONE (A05.3-A05.8)

Liczba zachorowań (w kwartałach i ogółem), zapadalność oraz liczba i procent hospitalizowanych wg województw

Województwo *		Liczba zachorowań w kwartałach				Liczba zachorowań w roku	Zapadalność na 100 tys.	Hospitalizacja	
		I	II	III	IV			Liczba	%
POLSKA	2012 r.	14	14	4	20	52	0,13	50	96,2
	2013 r.	13	9	14	13	49	0,13	47	95,9
1. Dolnośląskie		2	-	-	-	2	0,07	2	100,0
2. Kujawsko-Pomorskie		5	6	12	8	31	1,48	31	100,0
5. Łódzkie		1	-	-	-	1	0,04	-	-
6. Małopolskie		1	-	-	-	1	0,03	1	100,0
7. Mazowieckie		-	-	-	2	2	0,04	2	100,0
8. Opolskie		-	-	1	-	1	0,10	1	100,0
10. Podlaskie		2	2	-	1	5	0,42	5	100,0
12. Śląskie		-	-	1	-	1	0,02	1	100,0
13. Świętokrzyskie		-	-	-	1	1	0,08	1	100,0
16. Zachodniopomorskie		2	1	-	1	4	0,23	3	75,0

* pominięto województwa, w których nie zarejestrowano zachorowań

INNE BAKTERYJNE ZATRUCIA POKARMOWE: NIEOKREŚLONE (A05.9)

Liczba zachorowań (w kwartałach i ogółem), zapadalność oraz liczba i procent hospitalizowanych wg województw

Województwo		Liczba zachorowań w kwartałach				Liczba zachorowań w roku	Zapadalność na 100 tys.	Hospitalizacja	
		I	II	III	IV			Liczba	%
POLSKA	2012 r.	385	388	474	314	1561	4,1	818	52,4
	2013 r.	304	361	437	325	1427	3,7	764	53,5
1. Dolnośląskie		27	28	40	41	136	4,7	135	99,3
2. Kujawsko-Pomorskie		3	2	3	-	8	0,4	6	75,0
3. Lubelskie		8	9	7	6	30	1,4	29	96,7
4. Lubuskie		-	-	1	-	1	0,1	-	-
5. Łódzkie		-	2	3	1	6	0,2	6	100,0
6. Małopolskie		2	8	26	5	41	1,2	29	70,7
7. Mazowieckie		40	20	35	12	107	2,0	15	14,0
8. Opolskie		2	1	-	5	8	0,8	6	75,0
9. Podkarpackie		-	-	2	-	2	0,1	1	50,0
10. Podlaskie		2	3	4	5	14	1,2	10	71,4
11. Pomorskie		6	2	32	2	42	1,8	14	33,3
12. Śląskie		182	183	168	198	731	15,9	340	46,5
13. Świętokrzyskie		25	34	11	24	94	7,4	89	94,7
14. Warmińsko-Mazurskie		1	1	89	21	112	7,7	78	69,6
15. Wielkopolskie		-	1	2	1	4	0,1	-	-
16. Zachodniopomorskie		6	67	14	4	91	5,3	6	6,6

INNE BAKTERYJNE ZATRUCIA POKARMOWE U DZIECI DO LAT 2 (A05)

Liczba zachorowań (w kwartałach i ogółem), zapadalność oraz liczba i procent hospitalizowanych wg województw

Województwo		Liczba zachorowań w kwartałach				Liczba zachorowań w roku	Zapadalność na 100 tys.	Hospitalizacja	
		I	II	III	IV			Liczba	%
POLSKA	2012 r.	15	23	16	18	72	9,1	68	94,4
	2013 r.	18	22	13	11	64	8,4	46	71,9
1. Dolnośląskie		3	2	4	2	11	20,5	11	100,0
2. Kujawsko-Pomorskie		1	1	1	-	3	7,4	1	33,3
3. Lubelskie		-	-	-	1	1	2,4	1	100,0
4. Lubuskie		-	-	-	1	1	4,9	1	100,0
5. Łódzkie		1	1	1	-	3	6,5	2	66,7
6. Małopolskie		1	1	2	-	4	5,7	4	100,0
7. Mazowieckie		7	1	-	-	8	7,1	2	25,0
8. Opolskie		1	-	-	3	4	23,3	4	100,0
9. Podkarpackie		-	-	-	-	-	-	x	x
10. Podlaskie		-	-	-	-	-	-	x	x
11. Pomorskie		-	-	-	-	-	-	x	x
12. Śląskie		3	9	4	4	20	22,8	20	100,0
13. Świętokrzyskie		-	-	-	-	-	-	x	x
14. Warmińsko-Mazurskie		-	-	-	-	-	-	x	x
15. Wielkopolskie		-	1	1	-	2	2,7	-	-
16. Zachodniopomorskie		1	6	-	-	7	22,1	-	-

BAKTERYJNE ZATRUCIA POKARMOWE: RAZEM (A02.0; A05)

Liczba zachorowań (w kwartałach i ogółem), zapadalność oraz liczba i procent hospitalizowanych wg województw

Województwo		Liczba zachorowań w kwartałach				Liczba zachorowań w roku	Zapadalność na 100 tys.	Hospitalizacja	
		I	II	III	IV			Liczba	%
POLSKA	2012 r.	1388	2605	3649	2412	10054	26,1	6710	66,7
	2013 r.	1220	1881	3694	2258	9053	23,5	6243	69,0
1.	Dolnośląskie	67	88	165	131	451	15,5	380	84,3
2.	Kujawsko-Pomorskie	46	127	247	153	573	27,4	461	80,5
3.	Lubelskie	51	128	245	92	516	23,9	402	77,9
4.	Lubuskie	37	23	48	31	139	13,6	96	69,1
5.	Łódzkie	74	122	179	145	520	20,7	380	73,1
6.	Małopolskie	69	119	273	215	676	20,1	512	75,7
7.	Mazowieckie	208	218	494	332	1252	23,6	719	57,4
8.	Opolskie	11	20	56	44	131	13,0	109	83,2
9.	Podkarpackie	55	130	299	123	607	28,5	465	76,6
10.	Podlaskie	64	62	132	74	332	27,7	316	95,2
11.	Pomorskie	94	97	286	137	614	26,8	389	63,4
12.	Śląskie	237	274	394	336	1241	26,9	697	56,2
13.	Świętokrzyskie	35	82	75	75	267	21,0	232	86,9
14.	Warmińsko-Mazurskie	45	107	364	117	633	43,7	377	59,6
15.	Wielkopolskie	80	170	258	189	697	20,1	538	77,2
16.	Zachodniopomorskie	47	114	179	64	404	23,5	170	42,1

Liczba zachorowań wg wieku, płci i środowiska

Grupy wieku	Miasto			Wieś			Ogółem		
	Mężczyźni	Kobiety	Ogółem	Mężczyźni	Kobiety	Ogółem	Mężczyźni	Kobiety	Ogółem
0-4	1103	1010	2113	674	654	1328	1777	1664	3441
0	148	130	278	124	135	259	272	265	537
1	281	226	507	172	162	334	453	388	841
2	257	238	495	135	148	283	392	386	778
3	221	229	450	138	114	252	359	343	702
4	196	187	383	105	95	200	301	282	583
5-9	470	437	907	262	266	528	732	703	1435
5	175	166	341	84	89	173	259	255	514
6	109	110	219	65	62	127	174	172	346
7	87	70	157	52	42	94	139	112	251
8	53	49	102	29	40	69	82	89	171
9	46	42	88	32	33	65	78	75	153
10-14	153	148	301	128	109	237	281	257	538
15-19	106	107	213	83	75	158	189	182	371
20-24	77	102	179	49	80	129	126	182	308
25-29	103	83	186	59	61	120	162	144	306
30-34	119	91	210	48	52	100	167	143	310
35-39	87	73	160	53	49	102	140	122	262
40-44	45	59	104	27	52	79	72	111	183
45-49	39	54	93	37	36	73	76	90	166
50-54	51	69	120	55	57	112	106	126	232
55-59	78	103	181	59	68	127	137	171	308
60-64	93	103	196	39	48	87	132	151	283
65-74	116	135	251	62	101	163	178	236	414
75+	119	220	339	50	107	157	169	327	496
Ogółem	2759	2794	5553	1685	1815	3500	4444	4609	9053

BAKTERYJNE ZATRUCIA POKARMOWE: RAZEM (A02.0; A05) - cd

Rozkład sezonowy zachorowań

Miesiąc	Wg daty zachorowania		Wg daty rejestracji	
	Liczba	%	Liczba	%
I	406	4,6	392	4,3
II	380	4,3	391	4,3
III	441	5,0	437	4,8
IV	447	5,0	461	5,1
V	791	8,9	575	6,4
VI	962	10,8	845	9,3
VII	1317	14,8	1118	12,3
VIII	1378	15,5	1304	14,4
IX	983	11,1	1272	14,1
X	882	9,9	921	10,2
XI	561	6,3	815	9,0
XII	325	3,7	522	5,8
Ogółem	8873	100,0	9053	100,0

Liczba zachorowań i zapadalność (na 100 tys.) wg środowiska i liczby ludności w miastach

Środowisko	Liczba	Zapad.
MIASTO	5553	23,8
Miasto < 20 tys.	1219	24,7
Miasto 20-49 tys.	936	21,9
Miasto 50-99 tys.	887	27,4
Miasto ≥ 100 tys.	2511	23,1
WIEŚ	3500	23,0
OGÓŁEM	9053	23,5

Liczba zachorowań i zapadalność (na 100 tys.) wg środowiska i województw

Województwo		Miasto		Wieś		Ogółem	
		Liczba	Zapad.	Liczba	Zapad.	Liczba	Zapad.
POLSKA	2012 r.	6205	26,6	3849	25,4	10054	26,1
	2013 r.	5553	23,8	3500	23,0	9053	23,5
1. Dolnośląskie		280	13,8	171	19,3	451	15,5
2. Kujawsko-Pomorskie		331	26,3	242	29,0	573	27,4
3. Lubelskie		212	21,2	304	26,2	516	23,9
4. Lubuskie		71	11,0	68	18,1	139	13,6
5. Łódzkie		295	18,4	225	24,5	520	20,7
6. Małopolskie		320	19,5	356	20,7	676	20,1
7. Mazowieckie		872	25,6	380	20,0	1252	23,6
8. Opolskie		69	13,1	62	12,9	131	13,0
9. Podkarpackie		234	26,6	373	29,9	607	28,5
10. Podlaskie		208	28,8	124	26,1	332	27,7
11. Pomorskie		375	25,1	239	30,0	614	26,8
12. Śląskie		1008	28,2	233	22,5	1241	26,9
13. Świętokrzyskie		135	23,7	132	18,8	267	21,0
14. Warmińsko-Mazurskie		494	57,5	139	23,6	633	43,7
15. Wielkopolskie		373	19,5	324	20,9	697	20,1
16. Zachodniopomorskie		276	23,4	128	23,8	404	23,5

GIARDIOZA /LAMBLIOZA/ (A07.1)

Liczba zachorowań (w kwartałach i ogółem), zapadalność oraz liczba i procent hospitalizowanych wg województw

Województwo		Liczba zachorowań w kwartałach				Liczba zachorowań w roku	Zapadalność na 100 tys.	Hospitalizacja	
		I	II	III	IV			Liczba	%
POLSKA	2012 r.	448	378	308	521	1655	4,3	697	42,1
	2013 r.	470	482	389	540	1881	4,9	682	36,3
1. Dolnośląskie		19	13	3	11	46	1,6	36	78,3
2. Kujawsko-Pomorskie		38	28	16	25	107	5,1	32	29,9
3. Lubelskie		53	24	21	32	130	6,0	59	45,4
4. Lubuskie		-	-	-	-	-	-	x	x
5. Łódzkie		12	6	5	-	23	0,9	19	82,6
6. Małopolskie		27	58	41	25	151	4,5	45	29,8
7. Mazowieckie		52	70	75	101	298	5,6	18	6,0
8. Opolskie		8	10	9	13	40	4,0	11	27,5
9. Podkarpackie		2	-	-	-	2	0,1	2	100,0
10. Podlaskie		106	122	69	136	433	36,2	223	51,5
11. Pomorskie		13	11	5	5	34	1,5	10	29,4
12. Śląskie		70	75	83	128	356	7,7	141	39,6
13. Świętokrzyskie		7	7	10	8	32	2,5	7	21,9
14. Warmińsko-Mazurskie		42	29	22	23	116	8,0	33	28,4
15. Wielkopolskie		6	13	9	14	42	1,2	36	85,7
16. Zachodniopomorskie		15	16	21	19	71	4,1	10	14,1

Liczba zachorowań wg wieku, płci i środowiska

Grupy wieku	Miasto			Wieś			Ogółem		
	Mężczyźni	Kobiety	Ogółem	Mężczyźni	Kobiety	Ogółem	Mężczyźni	Kobiety	Ogółem
0-4	148	125	273	89	77	166	237	202	439
0	7	7	14	2	10	12	9	17	26
1	23	23	46	16	11	27	39	34	73
2	27	29	56	24	15	39	51	44	95
3	41	30	71	21	19	40	62	49	111
4	50	36	86	26	22	48	76	58	134
5-9	121	122	243	90	75	165	211	197	408
5	28	42	70	23	24	47	51	66	117
6	30	27	57	24	12	36	54	39	93
7	19	18	37	14	17	31	33	35	68
8	21	19	40	11	5	16	32	24	56
9	23	16	39	18	17	35	41	33	74
10-14	77	89	166	71	76	147	148	165	313
15-19	37	67	104	20	56	76	57	123	180
20-24	18	18	36	5	15	20	23	33	56
25-29	17	26	43	4	10	14	21	36	57
30-34	19	30	49	9	7	16	28	37	65
35-39	11	17	28	8	11	19	19	28	47
40-44	9	23	32	9	8	17	18	31	49
45-49	6	17	23	5	10	15	11	27	38
50-54	11	17	28	4	9	13	15	26	41
55-59	11	22	33	7	7	14	18	29	47
60-64	14	25	39	5	11	16	19	36	55
65-74	13	21	34	6	8	14	19	29	48
75+	12	15	27	4	7	11	16	22	38
Ogółem	524	634	1158	336	387	723	860	1021	1881

GIARDIOZA /LAMBLIOZA/ (A07.1) - cd

Rozkład sezonowy zachorowań

Miesiąc	Wg daty zachorowania		Wg daty rejestracji	
	Liczba	%	Liczba	%
I	202	11,1	148	7,9
II	195	10,7	166	8,8
III	144	7,9	156	8,3
IV	162	8,9	162	8,6
V	158	8,7	153	8,1
VI	134	7,3	167	8,9
VII	127	7,0	143	7,6
VIII	122	6,7	101	5,4
IX	126	6,9	145	7,7
X	175	9,6	162	8,6
XI	171	9,4	194	10,3
XII	110	6,0	184	9,8
Ogółem	1826	100,0	1881	100,0

Liczba zachorowań i zapadalność (na 100 tys.) wg środowiska i liczby ludności w miastach

Środowisko	Liczba	Zapad.
MIASTO	1158	5,0
Miasto < 20 tys.	407	8,2
Miasto 20-49 tys.	228	5,3
Miasto 50-99 tys.	199	6,2
Miasto ≥ 100 tys.	324	3,0
WIEŚ	723	4,8
OGÓŁEM	1881	4,9

Liczba zachorowań i zapadalność (na 100 tys.) wg środowiska i województw

Województwo		Miasto		Wieś		Ogółem	
		Liczba	Zapad.	Liczba	Zapad.	Liczba	Zapad.
POLSKA	2012 r.	998	4,3	657	4,3	1655	4,3
	2013 r.	1158	5,0	723	4,8	1881	4,9
1. Dolnośląskie		31	1,5	15	1,7	46	1,6
2. Kujawsko-Pomorskie		80	6,4	27	3,2	107	5,1
3. Lubelskie		58	5,8	72	6,2	130	6,0
4. Lubuskie		-	-	-	-	-	-
5. Łódzkie		10	0,6	13	1,4	23	0,9
6. Małopolskie		97	5,9	54	3,1	151	4,5
7. Mazowieckie		177	5,2	121	6,4	298	5,6
8. Opolskie		19	3,6	21	4,4	40	4,0
9. Podkarpackie		1	0,1	1	0,1	2	0,1
10. Podlaskie		249	34,5	184	38,8	433	36,2
11. Pomorskie		25	1,7	9	1,1	34	1,5
12. Śląskie		228	6,4	128	12,3	356	7,7
13. Świętokrzyskie		24	4,2	8	1,1	32	2,5
14. Warmińsko-Mazurskie		88	10,3	28	4,7	116	8,0
15. Wielkopolskie		23	1,2	19	1,2	42	1,2
16. Zachodniopomorskie		48	4,1	23	4,3	71	4,1

WIRUSOWE ZAKAŻENIA JELITOWE: RAZEM (A08.0-A08.4)

Liczba zachorowań (w kwartałach i ogółem), zapadalność oraz liczba i procent hospitalizowanych wg województw

Województwo		Liczba zachorowań w kwartałach				Liczba zachorowań w roku	Zapadalność na 100 tys.	Hospitalizacja	
		I	II	III	IV			Liczba	%
POLSKA	2012 r.	12689	13889	6546	6338	39462	102,4	31014	78,6
	2013 r.	11432	14260	6994	10013	42699	110,9	31133	72,9
1. Dolnośląskie		661	669	241	290	1861	63,9	1779	95,6
2. Kujawsko-Pomorskie		768	1088	450	1003	3309	158,0	2334	70,5
3. Lubelskie		573	769	326	570	2238	103,6	1887	84,3
4. Lubuskie		287	400	153	250	1090	106,6	755	69,3
5. Łódzkie		503	770	272	523	2068	82,1	1887	91,2
6. Małopolskie		741	879	661	621	2902	86,5	2383	82,1
7. Mazowieckie		2181	2663	1680	1936	8460	159,4	4817	56,9
8. Opolskie		290	334	151	246	1021	101,4	986	96,6
9. Podkarpackie		579	597	244	305	1725	81,0	1542	89,4
10. Podlaskie		841	808	374	557	2580	215,6	2243	86,9
11. Pomorskie		1030	1434	813	803	4080	178,0	2227	54,6
12. Śląskie		899	1159	545	1186	3789	82,3	2635	69,5
13. Świętokrzyskie		340	503	144	558	1545	121,6	1216	78,7
14. Warmińsko-Mazurskie		497	526	116	131	1270	87,7	1254	98,7
15. Wielkopolskie		678	859	359	493	2389	69,0	1809	75,7
16. Zachodniopomorskie		564	802	465	541	2372	137,9	1379	58,1

WIRUSOWE ZAKAŻENIA JELITOWE: WYWOŁANE PRZEZ ROTAWIRUSY (A08.0)

Liczba zachorowań (w kwartałach i ogółem), zapadalność oraz liczba i procent hospitalizowanych wg województw

Województwo		Liczba zachorowań w kwartałach				Liczba zachorowań w roku	Zapadalność na 100 tys.	Hospitalizacja	
		I	II	III	IV			Liczba	%
POLSKA	2012 r.	8907	9998	2404	2383	23692	61,5	22277	94,0
	2013 r.	7029	9391	2999	4110	23529	61,1	21420	91,0
1. Dolnośląskie		509	537	130	152	1328	45,6	1307	98,4
2. Kujawsko-Pomorskie		368	746	184	162	1460	69,7	1440	98,6
3. Lubelskie		343	480	157	302	1282	59,3	1254	97,8
4. Lubuskie		173	283	46	109	611	59,8	600	98,2
5. Łódzkie		329	621	152	295	1397	55,5	1359	97,3
6. Małopolskie		435	689	287	356	1767	52,6	1665	94,2
7. Mazowieckie		1243	1587	760	859	4449	83,8	3067	68,9
8. Opolskie		168	198	50	78	494	49,1	483	97,8
9. Podkarpackie		445	454	173	198	1270	59,7	1259	99,1
10. Podlaskie		525	449	54	41	1069	89,3	1055	98,7
11. Pomorskie		519	746	329	232	1826	79,7	1615	88,4
12. Śląskie		526	692	182	398	1798	39,0	1737	96,6
13. Świętokrzyskie		225	305	91	383	1004	79,0	975	97,1
14. Warmińsko-Mazurskie		450	486	83	70	1089	75,2	1081	99,3
15. Wielkopolskie		442	620	210	222	1494	43,1	1472	98,5
16. Zachodniopomorskie		329	498	111	253	1191	69,3	1051	88,2

WIRUSOWE ZAKAŻENIA JELITOWE: WYWOŁANE PRZEZ ROTAWIRUSY (A08.0) - cd

Liczba zachorowań wg wieku, płci i środowiska

Grupy wieku	Miasto			Wieś			Ogółem		
	Mężczyźni	Kobiety	Ogółem	Mężczyźni	Kobiety	Ogółem	Mężczyźni	Kobiety	Ogółem
0-4	6188	5133	11321	4478	3583	8061	10666	8716	19382
0	2026	1661	3687	1694	1201	2895	3720	2862	6582
1	2034	1670	3704	1407	1166	2573	3441	2836	6277
2	941	855	1796	625	576	1201	1566	1431	2997
3	732	590	1322	441	388	829	1173	978	2151
4	455	357	812	311	252	563	766	609	1375
5-9	654	636	1290	452	442	894	1106	1078	2184
5	279	258	537	194	175	369	473	433	906
6	174	173	347	96	119	215	270	292	562
7	85	103	188	73	77	150	158	180	338
8	68	58	126	52	37	89	120	95	215
9	48	44	92	37	34	71	85	78	163
10-14	144	124	268	109	91	200	253	215	468
15-19	70	78	148	38	46	84	108	124	232
20-24	40	55	95	17	25	42	57	80	137
25-29	53	79	132	12	23	35	65	102	167
30-34	41	69	110	8	14	22	49	83	132
35-39	36	38	74	11	9	20	47	47	94
40-44	28	32	60	7	11	18	35	43	78
45-49	14	23	37	4	7	11	18	30	48
50-54	15	27	42	7	10	17	22	37	59
55-59	24	44	68	14	16	30	38	60	98
60-64	33	48	81	7	10	17	40	58	98
65-74	43	59	102	18	30	48	61	89	150
75+	55	93	148	12	42	54	67	135	202
Ogółem	7438	6538	13976	5194	4359	9553	12632	10897	23529

Zapadalność (na 100 tys.) wg wieku, płci i środowiska

Grupy wieku	Miasto			Wieś			Ogółem		
	Mężczyźni	Kobiety	Ogółem	Mężczyźni	Kobiety	Ogółem	Mężczyźni	Kobiety	Ogółem
0-4	1027,4	901,1	966,0	1025,4	864,5	947,1	1026,6	885,7	958,0
0	1851,6	1612,4	1735,6	2124,1	1588,6	1863,5	1966,5	1602,3	1789,6
1	1732,1	1510,6	1624,7	1665,0	1458,3	1564,6	1704,0	1488,7	1599,5
2	775,8	747,4	762,0	716,5	696,5	706,8	751,0	726,1	738,9
3	579,4	492,4	537,1	482,8	447,1	465,4	538,9	473,4	507,0
4	355,9	292,9	325,2	331,2	281,8	307,1	345,5	288,2	317,5
5-9	119,1	121,8	120,4	105,4	108,6	107,0	113,1	116,0	114,5
5	228,0	221,0	224,6	211,1	200,8	206,1	220,8	212,4	216,7
6	151,8	158,7	155,1	109,7	143,6	126,2	133,6	152,2	142,6
7	78,2	99,8	88,8	86,4	95,9	91,0	81,8	98,1	89,7
8	65,5	59,0	62,3	62,9	47,0	55,1	64,3	53,7	59,1
9	48,1	46,4	47,3	45,0	43,7	44,4	46,7	45,2	46,0
10-14	28,4	25,7	27,1	24,7	21,7	23,2	26,6	23,8	25,3
15-19	11,8	13,7	12,8	7,3	9,4	8,3	9,7	11,7	10,7
20-24	5,3	7,4	6,4	2,8	4,5	3,6	4,2	6,2	5,2
25-29	5,6	8,4	7,0	1,9	3,9	2,9	4,1	6,7	5,4
30-34	4,1	6,9	5,5	1,3	2,4	1,8	3,0	5,2	4,1
35-39	3,9	4,2	4,0	1,9	1,6	1,8	3,1	3,2	3,2
40-44	3,8	4,3	4,0	1,3	2,2	1,8	2,8	3,5	3,1
45-49	2,1	3,3	2,7	0,8	1,5	1,1	1,5	2,6	2,0
50-54	2,0	3,2	2,6	1,3	2,0	1,6	1,7	2,7	2,2
55-59	2,7	4,3	3,6	2,6	3,2	2,9	2,7	3,9	3,3
60-64	4,3	5,0	4,7	1,6	2,3	2,0	3,3	4,2	3,8
65-74	5,2	5,2	5,2	4,0	5,3	4,7	4,8	5,2	5,1
75+	10,2	8,7	9,2	3,6	6,3	5,4	7,7	7,8	7,8
Ogółem	67,3	53,4	60,0	68,5	57,2	62,8	67,8	54,8	61,1

WIRUSOWE ZAKAŻENIA JELITOWE: WYWOŁANE PRZEZ ROTAWIRUSY (A08.0) - cd

Podział procentowy wg wieku, płci i środowiska

Grupy wieku	Miasto			Wieś			Ogółem		
	Mężczyźni	Kobiety	Ogółem	Mężczyźni	Kobiety	Ogółem	Mężczyźni	Kobiety	Ogółem
0-4	83,2	78,5	81,0	86,2	82,2	84,4	84,4	80,0	82,4
0	27,2	25,4	26,4	32,6	27,6	30,3	29,4	26,3	28,0
1	27,3	25,5	26,5	27,1	26,7	26,9	27,2	26,0	26,7
2	12,7	13,1	12,9	12,0	13,2	12,6	12,4	13,1	12,7
3	9,8	9,0	9,5	8,5	8,9	8,7	9,3	9,0	9,1
4	6,1	5,5	5,8	6,0	5,8	5,9	6,1	5,6	5,8
5-9	8,8	9,7	9,2	8,7	10,1	9,4	8,8	9,9	9,3
5	3,8	3,9	3,8	3,7	4,0	3,9	3,7	4,0	3,9
6	2,3	2,6	2,5	1,8	2,7	2,3	2,1	2,7	2,4
7	1,1	1,6	1,3	1,4	1,8	1,6	1,3	1,7	1,4
8	0,9	0,9	0,9	1,0	0,8	0,9	0,9	0,9	0,9
9	0,6	0,7	0,7	0,7	0,8	0,7	0,7	0,7	0,7
10-14	1,9	1,9	1,9	2,1	2,1	2,1	2,0	2,0	2,0
15-19	0,9	1,2	1,1	0,7	1,1	0,9	0,9	1,1	1,0
20-24	0,5	0,8	0,7	0,3	0,6	0,4	0,5	0,7	0,6
25-29	0,7	1,2	0,9	0,2	0,5	0,4	0,5	0,9	0,7
30-34	0,6	1,1	0,8	0,2	0,3	0,2	0,4	0,8	0,6
35-39	0,5	0,6	0,5	0,2	0,2	0,2	0,4	0,4	0,4
40-44	0,4	0,5	0,4	0,1	0,3	0,2	0,3	0,4	0,3
45-49	0,2	0,4	0,3	0,1	0,2	0,1	0,1	0,3	0,2
50-54	0,2	0,4	0,3	0,1	0,2	0,2	0,2	0,3	0,3
55-59	0,3	0,7	0,5	0,3	0,4	0,3	0,3	0,6	0,4
60-64	0,4	0,7	0,6	0,1	0,2	0,2	0,3	0,5	0,4
65-74	0,6	0,9	0,7	0,3	0,7	0,5	0,5	0,8	0,6
75+	0,7	1,4	1,1	0,2	1,0	0,6	0,5	1,2	0,9
Ogółem	100,0	100,0	100,0	100,0	100,0	100,0	100,0	100,0	100,0

Rozkład sezonowy zachorowań

Miesiąc	Wg daty zachorowania		Wg daty rejestracji	
	Liczba	%	Liczba	%
I	1806	7,7	1521	6,5
II	2427	10,4	2135	9,1
III	4231	18,1	3373	14,3
IV	4097	17,5	4371	18,6
V	2668	11,4	3083	13,1
VI	1429	6,1	1937	8,2
VII	979	4,2	1300	5,5
VIII	805	3,4	850	3,6
IX	823	3,5	849	3,6
X	1194	5,1	1083	4,6
XI	1393	5,9	1348	5,7
XII	1581	6,7	1679	7,1
Ogółem	23433	100,0	23529	100,0

Liczba zachorowań i zapadalność (na 100 tys.) wg środowiska i liczby ludności w miastach

Środowisko	Liczba	Zapad.
MIASTO	13976	60,0
Miasto < 20 tys.	2948	59,7
Miasto 20-49 tys.	3039	71,2
Miasto 50-99 tys.	1989	61,5
Miasto ≥ 100 tys.	6000	55,3
WIEŚ	9553	62,8
OGÓŁEM	23529	61,1

WIRUSOWE ZAKAŻENIA JELITOWE: WYWOŁANE PRZEZ ROTAWIRUSY (A08.0) - cd

Liczba zachorowań i zapadalność (na 100 tys.) wg środowiska i województw

Województwo	Miasto		Wieś		Ogółem	
	Liczba	Zapad.	Liczba	Zapad.	Liczba	Zapad.
POLSKA	2012 r.
	2013 r.	13976	60,0	9553	62,8	23529
1. Dolnośląskie	937	46,3	391	44,0	1328	45,6
2. Kujawsko-Pomorskie	879	69,8	581	69,6	1460	69,7
3. Lubelskie	565	56,4	717	61,9	1282	59,3
4. Lubuskie	401	62,0	210	55,9	611	59,8
5. Łódzkie	875	54,7	522	56,8	1397	55,5
6. Małopolskie	741	45,2	1026	59,7	1767	52,6
7. Mazowieckie	2900	85,2	1549	81,4	4449	83,8
8. Opolskie	283	53,9	211	43,8	494	49,1
9. Podkarpackie	502	57,1	768	61,5	1270	59,7
10. Podlaskie	724	100,2	345	72,7	1069	89,3
11. Pomorskie	1087	72,7	739	92,8	1826	79,7
12. Śląskie	1407	39,4	391	37,7	1798	39,0
13. Świętokrzyskie	453	79,5	551	78,6	1004	79,0
14. Warmińsko-Mazurskie	612	71,3	477	80,9	1089	75,2
15. Wielkopolskie	807	42,1	687	44,4	1494	43,1
16. Zachodniopomorskie	803	68,0	388	72,1	1191	69,3

WIRUSOWE ZAKAŻENIA JELITOWE: WYWOŁANE PRZEZ NOROWIRUSY (A08.1)

Liczba zachorowań (w kwartałach i ogółem), zapadalność oraz liczba i procent hospitalizowanych wg województw

Województwo	Liczba zachorowań w kwartałach				Liczba zachorowań w roku	Zapadalność na 100 tys.	Hospitalizacja		
	I	II	III	IV			Liczba	%	
POLSKA	2012 r.	304	295	483	393	1475	3,8	534	36,2
	2013 r.	778	520	323	981	2602	6,8	912	35,0
1. Dolnośląskie	-	1	5	1	7	0,2	2	28,6	
2. Kujawsko-Pomorskie	168	76	73	486	803	38,3	281	35,0	
3. Lubelskie	9	21	7	7	44	2,0	40	90,9	
4. Lubuskie	-	-	-	-	-	-	x	x	
5. Łódzkie	22	37	30	63	152	6,0	131	86,2	
6. Małopolskie	49	9	148	84	290	8,6	86	29,7	
7. Mazowieckie	358	58	9	83	508	9,6	100	19,7	
8. Opolskie	8	11	3	5	27	2,7	27	100,0	
9. Podkarpackie	60	71	-	36	167	7,8	5	3,0	
10. Podlaskie	7	21	11	55	94	7,9	90	95,7	
11. Pomorskie	4	12	6	16	38	1,7	31	81,6	
12. Śląskie	2	45	-	9	56	1,2	1	1,8	
13. Świętokrzyskie	47	132	5	107	291	22,9	46	15,8	
14. Warmińsko-Mazurskie	4	5	3	18	30	2,1	29	96,7	
15. Wielkopolskie	40	21	-	11	72	2,1	38	52,8	
16. Zachodniopomorskie	-	-	23	-	23	1,3	5	21,7	

WIRUSOWE ZAKAŻENIA JELITOWE: INNE OKREŚLONE (A08.2-A08.3)

Liczba zachorowań (w kwartałach i ogółem), zapadalność oraz liczba i procent hospitalizowanych wg województw

Województwo		Liczba zachorowań w kwartałach				Liczba zachorowań w roku	Zapadalność na 100 tys.	Hospitalizacja	
		I	II	III	IV			Liczba	%
POLSKA	2012 r.	780	838	849	908	3375	8,8	3228	95,6
	2013 r.	899	885	651	686	3121	8,1	2737	87,7
1. Dolnośląskie		26	26	14	23	89	3,1	82	92,1
2. Kujawsko-Pomorskie		62	68	60	60	250	11,9	246	98,4
3. Lubelskie		55	62	30	37	184	8,5	178	96,7
4. Lubuskie		14	10	19	11	54	5,3	45	83,3
5. Łódzkie		48	31	20	26	125	5,0	125	100,0
6. Małopolskie		69	57	63	52	241	7,2	199	82,6
7. Mazowieckie		150	132	134	134	550	10,4	453	82,4
8. Opolskie		18	27	9	3	57	5,7	41	71,9
9. Podkarpackie		56	58	56	58	228	10,7	226	99,1
10. Podlaskie		45	65	25	23	158	13,2	157	99,4
11. Pomorskie		63	86	86	99	334	14,6	180	53,9
12. Śląskie		63	72	25	19	179	3,9	170	95,0
13. Świętokrzyskie		52	50	36	29	167	13,1	164	98,2
14. Warmińsko-Mazurskie		38	30	21	30	119	8,2	118	99,2
15. Wielkopolskie		89	67	42	63	261	7,5	248	95,0
16. Zachodniopomorskie		51	44	11	19	125	7,3	105	84,0

WIRUSOWE ZAKAŻENIA JELITOWE: NIEOKREŚLONE (A08.4)

Liczba zachorowań (w kwartałach i ogółem), zapadalność oraz liczba i procent hospitalizowanych wg województw

Województwo		Liczba zachorowań w kwartałach				Liczba zachorowań w roku	Zapadalność na 100 tys.	Hospitalizacja	
		I	II	III	IV			Liczba	%
POLSKA	2012 r.	2698	2758	2810	2654	10920	28,3	4975	45,6
	2013 r.	2726	3464	3021	4236	13447	34,9	6064	45,1
1. Dolnośląskie		126	105	92	114	437	15,0	388	88,8
2. Kujawsko-Pomorskie		170	198	133	295	796	38,0	367	46,1
3. Lubelskie		166	206	132	224	728	33,7	415	57,0
4. Lubuskie		100	107	88	130	425	41,6	110	25,9
5. Łódzkie		104	81	70	139	394	15,6	272	69,0
6. Małopolskie		188	124	163	129	604	18,0	433	71,7
7. Mazowieckie		430	886	777	860	2953	55,6	1197	40,5
8. Opolskie		96	98	89	160	443	44,0	435	98,2
9. Podkarpackie		18	14	15	13	60	2,8	52	86,7
10. Podlaskie		264	273	284	438	1259	105,2	941	74,7
11. Pomorskie		444	590	392	456	1882	82,1	401	21,3
12. Śląskie		308	350	338	760	1756	38,1	727	41,4
13. Świętokrzyskie		16	16	12	39	83	6,5	31	37,3
14. Warmińsko-Mazurskie		5	5	9	13	32	2,2	26	81,3
15. Wielkopolskie		107	151	107	197	562	16,2	51	9,1
16. Zachodniopomorskie		184	260	320	269	1033	60,1	218	21,1

WIRUSOWE ZAKAŻENIA JELITOWE U DZIECI DO LAT 2 (A08.0-A08.4)

Liczba zachorowań (w kwartałach i ogółem), zapadalność oraz liczba i procent hospitalizowanych wg województw

Województwo		Liczba zachorowań w kwartałach				Liczba zachorowań w roku	Zapadalność na 100 tys.	Hospitalizacja	
		I	II	III	IV			Liczba	%
POLSKA	2012 r.	6382	6824	2479	2381	18066	2288,4	16683	92,3
	2013 r.	5599	6692	2756	3483	18530	2437,4	16459	88,8
1. Dolnośląskie		391	370	130	146	1037	1933,9	1020	98,4
2. Kujawsko-Pomorskie		372	534	205	217	1328	3275,4	1239	93,3
3. Lubelskie		310	392	152	264	1118	2722,3	1060	94,8
4. Lubuskie		138	171	33	73	415	2030,8	383	92,3
5. Łódzkie		280	376	143	255	1054	2267,8	1000	94,9
6. Małopolskie		407	515	216	239	1377	1965,4	1314	95,4
7. Mazowieckie		869	1040	562	572	3043	2699,3	2318	76,2
8. Opolskie		101	106	39	54	300	1749,7	299	99,7
9. Podkarpackie		335	281	121	136	873	2096,0	868	99,4
10. Podlaskie		398	389	136	201	1124	5111,9	1059	94,2
11. Pomorskie		513	719	380	295	1907	3832,9	1444	75,7
12. Śląskie		457	552	215	367	1591	1815,6	1402	88,1
13. Świętokrzyskie		141	180	68	189	578	2582,0	559	96,7
14. Warmińsko-Mazurskie		251	271	51	54	627	2201,4	622	99,2
15. Wielkopolskie		388	437	186	246	1257	1684,2	1118	88,9
16. Zachodniopomorskie		248	359	119	175	901	2849,8	754	83,7

BIEGUNKA I ZAPALENIE ŻOŁĄDKOWO-JELITOWE BNO, O PRAWDOPODOBNIEM ZAKAŻNYM POCHODZENIEM: OGÓŁEM (A09)

Liczba zachorowań (w kwartałach i ogółem), zapadalność oraz liczba i procent hospitalizowanych wg województw

Województwo		Liczba zachorowań w kwartałach				Liczba zachorowań w roku	Zapadalność na 100 tys.	Hospitalizacja	
		I	II	III	IV			Liczba	%
POLSKA	2012 r.	9644	10248	8984	10116	38992	101,2	15004	38,5
	2013 r.	10282	12938	11847	15767	50834	132,0	18536	36,5
1. Dolnośląskie		499	511	411	434	1855	63,7	1128	60,8
2. Kujawsko-Pomorskie		379	479	344	616	1818	86,8	617	33,9
3. Lubelskie		642	793	622	887	2944	136,3	1762	59,9
4. Lubuskie		402	464	393	611	1870	182,9	395	21,1
5. Łódzkie		163	211	221	262	857	34,0	611	71,3
6. Małopolskie		922	1064	888	1285	4159	123,9	1594	38,3
7. Mazowieckie		1579	3134	3272	3911	11896	224,1	3153	26,5
8. Opolskie		392	414	433	483	1722	171,0	810	47,0
9. Podkarpackie		203	319	246	268	1036	48,7	826	79,7
10. Podlaskie		137	84	115	190	526	44,0	139	26,4
11. Pomorskie		1501	1542	1336	1862	6241	272,2	1236	19,8
12. Śląskie		1026	1035	910	1282	4253	92,3	1767	41,5
13. Świętokrzyskie		171	191	210	242	814	64,1	649	79,7
14. Warmińsko-Mazurskie		391	439	354	501	1685	116,3	819	48,6
15. Wielkopolskie		1348	1554	1361	2071	6334	182,9	2398	37,9
16. Zachodniopomorskie		527	704	731	862	2824	164,2	632	22,4

BIEGUNKA I ZAPALENIE ŻOŁĄDKOWO-JELITOWE BNO, O PRAWDOPODOBNIEM ZAKAŻNYM POCHODZENIEM U DZIECI DO LAT 2 (A09)

Liczba zachorowań (w kwartałach i ogółem), zapadalność oraz liczba i procent hospitalizowanych wg województw

Województwo		Liczba zachorowań w kwartałach				Liczba zachorowań w roku	Zapadalność na 100 tys.	Hospitalizacja	
		I	II	III	IV			Liczba	%
POLSKA	2012 r.	3567	3959	3265	3410	14201	1798,9	8294	58,4
	2013 r.	3805	4806	4153	4800	17564	2310,4	9511	54,2
1. Dolnośląskie		248	245	164	180	837	1560,9	637	76,1
2. Kujawsko-Pomorskie		149	144	137	148	578	1425,6	318	55,0
3. Lubelskie		277	334	246	315	1172	2853,8	855	73,0
4. Lubuskie		134	165	114	138	551	2696,4	248	45,0
5. Łódzkie		49	69	72	103	293	630,4	239	81,6
6. Małopolskie		330	424	386	467	1607	2293,7	904	56,3
7. Mazowieckie		457	993	1020	1076	3546	3145,5	1414	39,9
8. Opolskie		181	139	124	136	580	3382,7	360	62,1
9. Podkarpackie		120	216	148	130	614	1474,2	530	86,3
10. Podlaskie		51	38	50	56	195	886,8	89	45,6
11. Pomorskie		516	576	453	489	2034	4088,1	648	31,9
12. Śląskie		381	390	315	386	1472	1679,8	878	59,6
13. Świętokrzyskie		100	144	122	159	525	2345,2	482	91,8
14. Warmińsko-Mazurskie		162	180	141	160	643	2257,6	455	70,8
15. Wielkopolskie		514	543	498	617	2172	2910,2	1173	54,0
16. Zachodniopomorskie		136	206	163	240	745	2356,4	281	37,7

Liczba i procent zachorowań wg kierunku wykonanych badań z wynikiem ujemnym oraz wg województw *

Województwo	Kierunek wykonanych badań z wynikiem ujemnym							Nie wykonano żadnych badań	Razem	
	Bakterie	Wirusy	Pasożyty	Bakterie i wirusy	Bakterie i pasożyty	Wirusy i pasożyty	Bakterie, wirusy i pasożyty			
	Liczba %	Liczba %	Liczba %	Liczba %	Liczba %	Liczba %	Liczba %			
POLSKA	12217 69,6	591 3,4	1355 7,7	2 0,0	3230 18,4	1 0,0	4 0,0	164 0,9	17564 100,0	
1. Dolnośląskie	615 73,5	5 0,6	15 1,8	- -	201 24,0	- -	- -	1 0,1	837 100,0	
2. Kujawsko-Pomorskie	407 70,4	- -	90 15,6	- -	81 14,0	- -	- -	- -	578 100,0	
3. Lubelskie	807 68,9	103 8,8	140 11,9	1 0,1	121 10,3	- -	- -	- -	1172 100,0	
4. Lubuskie	339 61,5	2 0,4	42 7,6	- -	168 30,5	- -	- -	- -	551 100,0	
5. Łódzkie	128 43,7	8 2,7	11 3,8	- -	146 49,8	- -	- -	- -	293 100,0	
6. Małopolskie	1244 77,4	62 3,9	195 12,1	- -	90 5,6	- -	- -	16 1,0	1607 100,0	
7. Mazowieckie	3132 88,3	19 0,5	37 1,0	- -	235 6,6	- -	- -	123 3,5	3546 100,0	
8. Opolskie	344 59,3	57 9,8	130 22,4	- -	49 8,4	- -	- -	- -	580 100,0	
9. Podkarpackie	194 31,6	87 14,2	61 9,9	- -	271 44,1	1 0,2	- -	- -	614 100,0	
10. Podlaskie	117 60,0	17 8,7	14 7,2	- -	42 21,5	- -	- -	5 2,6	195 100,0	
11. Pomorskie	1382 67,9	5 0,2	239 11,8	- -	407 20,0	- -	1 0,0	- -	2034 100,0	
12. Śląskie	1128 76,6	50 3,4	137 9,3	1 0,1	156 10,6	- -	- -	- -	1472 100,0	
13. Świętokrzyskie	60 11,4	34 6,5	15 2,9	- -	416 79,2	- -	- -	- -	525 100,0	
14. Warmińsko-Mazurskie	433 67,3	80 12,4	26 4,0	- -	104 16,2	- -	- -	- -	643 100,0	
15. Wielkopolskie	1247 57,4	62 2,9	193 8,9	- -	670 30,8	- -	- -	- -	2172 100,0	
16. Zachodniopomorskie	640 85,9	- -	10 1,3	- -	73 9,8	- -	3 0,4	19 2,6	745 100,0	

* na podstawie rocznych raportów o zachorowaniach oraz podejrzeniach zachorowań na niektóre choroby zakaźne z Wojewódzkich Stacji Sanitarno-Epidemiologicznych

BIEGUNKI U DZIECI DO LAT 2: RAZEM (A04; A08; A09) *

Liczba zachorowań (w kwartałach i ogółem), zapadalność oraz liczba i procent hospitalizowanych wg województw

Województwo		Liczba zachorowań w kwartałach				Liczba zachorowań w roku	Zapadalność na 100 tys.	Hospitalizacja	
		I	II	III	IV			Liczba	%
POLSKA	2012 r.	10474	11280	6307	6325	34386	4355,7	26679	77,6
	2013 r.	9837	12021	7425	8818	38101	5011,8	27603	72,4
1. Dolnośląskie		654	630	305	343	1932	3602,9	1715	88,8
2. Kujawsko-Pomorskie		546	699	360	385	1990	4908,1	1634	82,1
3. Lubelskie		595	739	414	598	2346	5712,5	1967	83,8
4. Lubuskie		280	341	157	222	1000	4893,6	665	66,5
5. Łódzkie		373	488	272	401	1534	3300,6	1379	89,9
6. Małopolskie		774	983	631	776	3164	4516,1	2381	75,3
7. Mazowieckie		1350	2072	1625	1698	6745	5983,2	3831	56,8
8. Opolskie		287	249	165	194	895	5219,9	674	75,3
9. Podkarpackie		478	550	315	307	1650	3961,6	1551	94,0
10. Podlaskie		485	460	221	293	1459	6635,4	1284	88,0
11. Pomorskie		1050	1325	856	810	4041	8122,0	2187	54,1
12. Śląskie		990	1116	694	903	3703	4225,8	2731	73,8
13. Świętokrzyskie		247	336	200	353	1136	5074,6	1066	93,8
14. Warmińsko-Mazurskie		422	463	213	223	1321	4638,0	1114	84,3
15. Wielkopolskie		916	993	699	893	3501	4691,0	2356	67,3
16. Zachodniopomorskie		390	577	298	419	1684	5326,4	1068	63,4

* pozycja zachowana ze względów statystycznych

JERSINIOZA: RAZEM (A04.6; A28.2)

Liczba zachorowań (w kwartałach i ogółem), zapadalność oraz liczba i procent hospitalizowanych wg województw

Województwo		Liczba zachorowań w kwartałach				Liczba zachorowań w roku	Zapadalność na 100 tys.	Hospitalizacja	
		I	II	III	IV			Liczba	%
POLSKA	2012 r.	49	54	56	72	231	0,60	143	61,9
	2013 r.	33	47	62	77	219	0,57	120	54,8
1. Dolnośląskie		2	-	-	-	2	0,07	2	100,0
2. Kujawsko-Pomorskie		-	4	3	2	9	0,43	6	66,7
3. Lubelskie		3	2	2	1	8	0,37	6	75,0
4. Lubuskie		-	1	-	-	1	0,10	1	100,0
5. Łódzkie		-	2	2	3	7	0,28	5	71,4
6. Małopolskie		2	4	3	3	12	0,36	6	50,0
7. Mazowieckie		17	19	34	53	123	2,32	53	43,1
8. Opolskie		1	1	3	4	9	0,89	5	55,6
9. Podkarpackie		1	1	1	3	6	0,28	5	83,3
10. Podlaskie		1	-	2	-	3	0,25	2	66,7
11. Pomorskie		1	5	1	1	8	0,35	7	87,5
12. Śląskie		2	5	4	5	16	0,35	10	62,5
13. Świętokrzyskie		-	1	1	1	3	0,24	3	100,0
14. Warmińsko-Mazurskie		-	-	5	-	5	0,35	3	60,0
15. Wielkopolskie		-	2	1	1	4	0,12	4	100,0
16. Zachodniopomorskie		3	-	-	-	3	0,17	2	66,7

JERSINIOZA: JERSINIOZA POZAJELITOWA (A28.2)

Liczba zachorowań (w kwartałach i ogółem), zapadalność oraz liczba i procent hospitalizowanych wg województw

Województwo		Liczba zachorowań w kwartałach				Liczba zachorowań w roku	Zapadalność na 100 tys.	Hospitalizacja	
		I	II	III	IV			Liczba	%
POLSKA	2012 r.	5	9	7	9	30	0,08	28	93,3
	2013 r.	6	4	5	5	20	0,05	17	85,0
1. Dolnośląskie		1	-	-	-	1	0,03	1	100,0
2. Kujawsko-Pomorskie		-	-	-	-	-	-	x	x
3. Lubelskie		2	1	1	1	5	0,23	5	100,0
4. Lubuskie		-	-	-	-	-	-	x	x
5. Łódzkie		-	-	-	1	1	0,04	1	100,0
6. Małopolskie		-	-	-	-	-	-	x	x
7. Mazowieckie		-	-	-	1	1	0,02	1	100,0
8. Opolskie		1	1	-	1	3	0,30	1	33,3
9. Podkarpackie		1	1	-	1	3	0,14	3	100,0
10. Podlaskie		-	-	-	-	-	-	x	x
11. Pomorskie		-	-	-	-	-	-	x	x
12. Śląskie		-	-	2	-	2	0,04	1	50,0
13. Świętokrzyskie		-	1	1	-	2	0,16	2	100,0
14. Warmińsko-Mazurskie		-	-	-	-	-	-	x	x
15. Wielkopolskie		-	-	1	-	1	0,03	1	100,0
16. Zachodniopomorskie		1	-	-	-	1	0,06	1	100,0

MIKOBAKTERIOZY INNE I BNO (A31)

Liczba zachorowań (w kwartałach i ogółem), zapadalność oraz liczba i procent hospitalizowanych wg województw

Województwo		Liczba zachorowań w kwartałach				Liczba zachorowań w roku	Zapadalność na 100 tys.	Hospitalizacja	
		I	II	III	IV			Liczba	%
POLSKA	2012 r.	32	36	28	43	139	0,36	104	74,8
	2013 r.	45	91	54	50	240	0,62	174	72,5
1. Dolnośląskie		3	4	1	-	8	0,27	6	75,0
2. Kujawsko-Pomorskie		3	4	9	10	26	1,24	20	76,9
3. Lubelskie		1	-	-	3	4	0,19	4	100,0
4. Lubuskie		5	8	-	-	13	1,27	13	100,0
5. Łódzkie		6	-	2	-	8	0,32	5	62,5
6. Małopolskie		6	9	3	10	28	0,83	27	96,4
7. Mazowieckie		2	47	22	8	79	1,49	59	74,7
8. Opolskie		-	4	2	1	7	0,70	7	100,0
9. Podkarpackie		-	1	-	2	3	0,14	3	100,0
10. Podlaskie		-	2	-	2	4	0,33	4	100,0
11. Pomorskie		-	-	1	1	2	0,09	1	50,0
12. Śląskie		-	1	-	1	2	0,04	2	100,0
13. Świętokrzyskie		-	1	-	2	3	0,24	3	100,0
14. Warmińsko-Mazurskie		-	-	-	-	-	-	x	x
15. Wielkopolskie		9	2	7	3	21	0,61	16	76,2
16. Zachodniopomorskie		10	8	7	7	32	1,86	4	12,5

LISTERIOZA (A32)

Liczba zachorowań (w kwartałach i ogółem), zapadalność oraz liczba i procent hospitalizowanych wg województw

Województwo		Liczba zachorowań w kwartałach				Liczba zachorowań w roku	Zapadalność na 100 tys.	Hospitalizacja	
		I	II	III	IV			Liczba	%
POLSKA	2012 r.	7	10	16	16	49	0,13	49	100,0
	2013 r.	16	6	12	20	54	0,14	51	94,4
1. Dolnośląskie		1	-	-	1	2	0,07	2	100,0
2. Kujawsko-Pomorskie		-	-	-	3	3	0,14	3	100,0
3. Lubelskie		1	-	-	-	1	0,05	1	100,0
4. Lubuskie		2	-	-	-	2	0,20	2	100,0
5. Łódzkie		1	1	1	-	3	0,12	3	100,0
6. Małopolskie		1	-	-	-	1	0,03	-	-
7. Mazowieckie		5	3	3	5	16	0,30	15	93,8
8. Opolskie		-	-	-	-	-	-	x	x
9. Podkarpackie		-	1	-	1	2	0,09	2	100,0
10. Podlaskie		-	-	-	2	2	0,17	2	100,0
11. Pomorskie		3	1	2	1	7	0,31	6	85,7
12. Śląskie		-	-	2	1	3	0,07	3	100,0
13. Świętokrzyskie		-	-	1	1	2	0,16	2	100,0
14. Warmińsko-Mazurskie		-	-	-	1	1	0,07	1	100,0
15. Wielkopolskie		1	-	1	3	5	0,14	5	100,0
16. Zachodniopomorskie		1	-	2	1	4	0,23	4	100,0

TĘŻEC: OGÓŁEM (A33-A35)

Liczba zachorowań (w kwartałach i ogółem), zapadalność oraz liczba i procent hospitalizowanych wg województw

Województwo *		Liczba zachorowań w kwartałach				Liczba zachorowań w roku	Zapadalność na 100 tys.	Hospitalizacja	
		I	II	III	IV			Liczba	%
POLSKA	2012 r.	2	3	9	5	19	0,049	19	100,0
	2013 r.	1	2	6	5	14	0,036	14	100,0
1. Dolnośląskie		-	-	1	-	1	0,034	1	100,0
3. Lubelskie		-	-	1	-	1	0,046	1	100,0
4. Lubuskie		-	-	-	1	1	0,098	1	100,0
6. Małopolskie		-	1	1	2	4	0,119	4	100,0
7. Mazowieckie		-	-	1	1	2	0,038	2	100,0
10. Podlaskie		-	-	-	1	1	0,084	1	100,0
12. Śląskie		-	1	2	-	3	0,065	3	100,0
15. Wielkopolskie		1	-	-	-	1	0,029	1	100,0

* pominięto województwa, w których nie zarejestrowano zachorowań

KRZTUSIEC (A37)

Liczba zachorowań (w kwartałach i ogółem), zapadalność oraz liczba i procent hospitalizowanych wg województw

Województwo		Liczba zachorowań w kwartałach				Liczba zachorowań w roku	Zapadalność na 100 tys.	Hospitalizacja	
		I	II	III	IV			Liczba	%
POLSKA	2012 r.	1054	1439	1217	974	4684	12,16	1503	32,1
	2013 r.	848	600	344	391	2183	5,67	703	32,2
1.	Dolnośląskie	27	30	16	25	98	3,37	29	29,6
2.	Kujawsko-Pomorskie	47	25	17	31	120	5,73	42	35,0
3.	Lubelskie	6	6	7	2	21	0,97	7	33,3
4.	Lubuskie	14	3	2	-	19	1,86	7	36,8
5.	Łódzkie	156	72	50	51	329	13,07	111	33,7
6.	Małopolskie	46	44	20	23	133	3,96	21	15,8
7.	Mazowieckie	196	179	84	87	546	10,29	129	23,6
8.	Opolskie	5	3	5	1	14	1,39	3	21,4
9.	Podkarpackie	32	33	16	14	95	4,46	69	72,6
10.	Podlaskie	86	58	43	41	228	19,06	60	26,3
11.	Pomorskie	62	43	17	35	157	6,85	73	46,5
12.	Śląskie	59	38	23	33	153	3,32	29	19,0
13.	Świętokrzyskie	10	11	4	7	32	2,52	22	68,8
14.	Warmińsko-Mazurskie	4	3	1	4	12	0,83	10	83,3
15.	Wielkopolskie	79	46	37	29	191	5,51	69	36,1
16.	Zachodniopomorskie	19	6	3	7	35	2,04	22	62,9

SZKARLATYNA /PŁONICA/ (A38)

Liczba zachorowań (w kwartałach i ogółem), zapadalność oraz liczba i procent hospitalizowanych wg województw

Województwo		Liczba zachorowań w kwartałach				Liczba zachorowań w roku	Zapadalność na 100 tys.	Hospitalizacja	
		I	II	III	IV			Liczba	%
POLSKA	2012 r.	8255	8129	2668	6369	25421	66,0	229	0,90
	2013 r.	7651	8085	2762	6617	25115	65,2	262	1,04
1.	Dolnośląskie	343	329	146	315	1133	38,9	7	0,62
2.	Kujawsko-Pomorskie	442	499	153	633	1727	82,5	10	0,58
3.	Lubelskie	244	191	79	170	684	31,7	16	2,34
4.	Lubuskie	274	402	109	207	992	97,0	1	0,10
5.	Łódzkie	162	166	57	192	577	22,9	17	2,95
6.	Małopolskie	883	733	266	580	2462	73,3	13	0,53
7.	Mazowieckie	1299	1905	751	1464	5419	102,1	78	1,44
8.	Opolskie	325	306	92	321	1044	103,7	11	1,05
9.	Podkarpackie	209	192	39	142	582	27,3	5	0,86
10.	Podlaskie	195	271	66	110	642	53,7	16	2,49
11.	Pomorskie	928	798	215	605	2546	111,1	36	1,41
12.	Śląskie	1000	877	372	890	3139	68,1	14	0,45
13.	Świętokrzyskie	130	118	41	104	393	30,9	7	1,78
14.	Warmińsko-Mazurskie	221	238	67	112	638	44,1	7	1,10
15.	Wielkopolskie	703	818	243	560	2324	67,1	23	0,99
16.	Zachodniopomorskie	293	242	66	212	813	47,3	1	0,12

SZKARLATYNA /PŁONICA/ (A38) - cd

Liczba zachorowań wg wieku, płci i środowiska

Grupy wieku	Miasto			Wieś			Ogółem		
	Mężczyźni	Kobiety	Ogółem	Mężczyźni	Kobiety	Ogółem	Mężczyźni	Kobiety	Ogółem
0-4	3677	2998	6675	1550	1190	2740	5227	4188	9415
0	64	38	102	30	32	62	94	70	164
1	273	238	511	139	119	258	412	357	769
2	568	452	1020	221	178	399	789	630	1419
3	1201	1026	2227	513	354	867	1714	1380	3094
4	1571	1244	2815	647	507	1154	2218	1751	3969
5-9	3620	3199	6819	2126	1797	3923	5746	4996	10742
5	1458	1223	2681	734	554	1288	2192	1777	3969
6	969	894	1863	526	508	1034	1495	1402	2897
7	595	523	1118	401	318	719	996	841	1837
8	359	346	705	269	243	512	628	589	1217
9	239	213	452	196	174	370	435	387	822
10-14	487	406	893	444	358	802	931	764	1695
15-19	840	102	942	944	89	1033	1784	191	1975
20-24	314	25	339	322	33	355	636	58	694
25-29	95	26	121	65	22	87	160	48	208
30-34	50	24	74	32	27	59	82	51	133
35-39	41	32	73	18	17	35	59	49	108
40-44	17	16	33	14	21	35	31	37	68
45-49	6	9	15	5	11	16	11	20	31
50-54	3	6	9	4	4	8	7	10	17
55-59	4	1	5	5	3	8	9	4	13
60-64	2	2	4	1	1	2	3	3	6
65-74	1	6	7	-	2	2	1	8	9
75+	-	1	1	-	-	-	-	1	1
Ogółem	9157	6853	16010	5530	3575	9105	14687	10428	25115

Zapadalność (na 100 tys.) wg wieku, płci i środowiska

Grupy wieku	Miasto			Wieś			Ogółem		
	Mężczyźni	Kobiety	Ogółem	Mężczyźni	Kobiety	Ogółem	Mężczyźni	Kobiety	Ogółem
0-4	610,5	526,3	569,6	354,9	287,1	321,9	503,1	425,6	465,4
0	58,5	36,9	48,0	37,6	42,3	39,9	49,7	39,2	44,6
1	232,5	215,3	224,1	164,5	148,8	156,9	204,0	187,4	196,0
2	468,3	395,1	432,8	253,4	215,2	234,8	378,4	319,6	349,8
3	950,7	856,3	904,7	561,7	407,9	486,8	787,4	668,0	729,3
4	1229,0	1020,8	1127,4	689,1	566,9	629,5	1000,4	828,7	916,6
5-9	659,0	612,7	636,5	495,8	441,7	469,5	587,5	537,8	563,3
5	1191,6	1047,5	1121,3	798,7	635,8	719,4	1023,1	871,6	949,2
6	845,4	819,9	833,0	601,1	613,0	606,9	739,7	730,6	735,2
7	547,7	507,0	527,9	474,5	395,9	436,2	515,7	458,3	487,7
8	345,8	351,9	348,8	325,2	308,7	317,1	336,6	332,7	334,7
9	239,3	224,6	232,2	238,6	223,7	231,3	239,0	224,2	231,8
10-14	95,9	84,2	90,2	100,4	85,2	93,0	98,0	84,7	91,5
15-19	142,1	17,9	81,2	181,8	18,1	102,2	160,7	18,0	91,0
20-24	41,6	3,4	22,7	53,7	5,9	30,6	47,0	4,5	26,2
25-29	10,0	2,8	6,4	10,4	3,8	7,2	10,2	3,1	6,7
30-34	4,9	2,4	3,7	5,2	4,7	5,0	5,0	3,2	4,1
35-39	4,5	3,5	4,0	3,1	3,1	3,1	3,9	3,3	3,6
40-44	2,3	2,1	2,2	2,6	4,2	3,4	2,4	3,0	2,7
45-49	0,9	1,3	1,1	1,0	2,4	1,6	0,9	1,7	1,3
50-54	0,4	0,7	0,6	0,7	0,8	0,8	0,5	0,7	0,6
55-59	0,5	0,1	0,3	0,9	0,6	0,8	0,6	0,3	0,4
60-64	0,3	0,2	0,2	0,2	0,2	0,2	0,3	0,2	0,2
65-74	0,1	0,5	0,4	-	0,4	0,2	0,1	0,5	0,3
75+	-	0,1	0,1	-	-	-	-	0,1	0,0
Ogółem	82,9	56,0	68,7	72,9	46,9	59,9	78,8	52,5	65,2

SZKARLATYNA /PEŁONICA/ (A38) - cd

Podział procentowy wg wieku, płci i środowiska

Grupy wieku	Miasto			Wieś			Ogółem		
	Mężczyźni	Kobiety	Ogółem	Mężczyźni	Kobiety	Ogółem	Mężczyźni	Kobiety	Ogółem
0-4	40,2	43,7	41,7	28,0	33,3	30,1	35,6	40,2	37,5
0	0,7	0,6	0,6	0,5	0,9	0,7	0,6	0,7	0,7
1	3,0	3,5	3,2	2,5	3,3	2,8	2,8	3,4	3,1
2	6,2	6,6	6,4	4,0	5,0	4,4	5,4	6,0	5,7
3	13,1	15,0	13,9	9,3	9,9	9,5	11,7	13,2	12,3
4	17,2	18,2	17,6	11,7	14,2	12,7	15,1	16,8	15,8
5-9	39,5	46,7	42,6	38,4	50,3	43,1	39,1	47,9	42,8
5	15,9	17,8	16,7	13,3	15,5	14,1	14,9	17,0	15,8
6	10,6	13,0	11,6	9,5	14,2	11,4	10,2	13,4	11,5
7	6,5	7,6	7,0	7,3	8,9	7,9	6,8	8,1	7,3
8	3,9	5,0	4,4	4,9	6,8	5,6	4,3	5,6	4,8
9	2,6	3,1	2,8	3,5	4,9	4,1	3,0	3,7	3,3
10-14	5,3	5,9	5,6	8,0	10,0	8,8	6,3	7,3	6,7
15-19	9,2	1,5	5,9	17,1	2,5	11,3	12,1	1,8	7,9
20-24	3,4	0,4	2,1	5,8	0,9	3,9	4,3	0,6	2,8
25-29	1,0	0,4	0,8	1,2	0,6	1,0	1,1	0,5	0,8
30-34	0,5	0,4	0,5	0,6	0,8	0,6	0,6	0,5	0,5
35-39	0,4	0,5	0,5	0,3	0,5	0,4	0,4	0,5	0,4
40-44	0,2	0,2	0,2	0,3	0,6	0,4	0,2	0,4	0,3
45-49	0,1	0,1	0,1	0,1	0,3	0,2	0,1	0,2	0,1
50-54	0,0	0,1	0,1	0,1	0,1	0,1	0,0	0,1	0,1
55-59	0,0	0,0	0,0	0,1	0,1	0,1	0,1	0,0	0,1
60-64	0,0	0,0	0,0	0,0	0,0	0,0	0,0	0,0	0,0
65-74	0,0	0,1	0,0	-	0,1	0,0	0,0	0,1	0,0
75+	-	0,0	0,0	-	-	-	-	0,0	0,0
Ogółem	100,0	100,0	100,0	100,0	100,0	100,0	100,0	100,0	100,0

Rozkład sezonowy zachorowań

Miesiąc	Wg daty zachorowania		Wg daty rejestracji	
	Liczba	%	Liczba	%
I	2465	9,9	2362	9,4
II	2356	9,5	2194	8,7
III	3423	13,8	3095	12,3
IV	3137	12,6	3324	13,2
V	2285	9,2	2261	9,0
VI	2223	9,0	2500	10,0
VII	1067	4,3	1464	5,8
VIII	453	1,8	639	2,5
IX	759	3,1	659	2,6
X	1709	6,9	1568	6,2
XI	2164	8,7	2123	8,5
XII	2785	11,2	2926	11,7
Ogółem	24826	100,0	25115	100,0

Liczba zachorowań i zapadalność (na 100 tys.) wg środowiska i liczby ludności w miastach

Środowisko	Liczba	Zapad.
MIASTO	16010	68,7
Miasto < 20 tys.	2899	58,8
Miasto 20-49 tys.	2969	69,6
Miasto 50-99 tys.	1766	54,6
Miasto ≥ 100 tys.	8376	77,2
WIEŚ	9105	59,9
OGÓŁEM	25115	65,2

CHOROBA MENINGOKOKOWA: OGÓŁEM (A39)

Liczba zachorowań (w kwartałach i ogółem), zapadalność oraz liczba i procent hospitalizowanych wg województw

Województwo		Liczba zachorowań w kwartałach				Liczba zachorowań w roku	Zapadalność na 100 tys.	Hospitalizacja	
		I	II	III	IV			Liczba	%
POLSKA	2012 r.	70	76	36	59	241	0,63	239	99,2
	2013 r.	100	56	38	57	251	0,65	251	100,0
1. Dolnośląskie		6	5	6	5	22	0,76	22	100,0
2. Kujawsko-Pomorskie		4	2	2	2	10	0,48	10	100,0
3. Lubelskie		5	3	2	2	12	0,56	12	100,0
4. Lubuskie		3	-	1	1	5	0,49	5	100,0
5. Łódzkie		3	3	-	4	10	0,40	10	100,0
6. Małopolskie		4	6	3	3	16	0,48	16	100,0
7. Mazowieckie		17	8	2	9	36	0,68	36	100,0
8. Opolskie		2	-	-	-	2	0,20	2	100,0
9. Podkarpackie		5	1	1	5	12	0,56	12	100,0
10. Podlaskie		3	2	1	2	8	0,67	8	100,0
11. Pomorskie		14	4	1	8	27	1,18	27	100,0
12. Śląskie		9	12	4	7	32	0,69	32	100,0
13. Świętokrzyskie		1	-	1	2	4	0,31	4	100,0
14. Warmińsko-Mazurskie		10	2	5	1	18	1,24	18	100,0
15. Wielkopolskie		9	4	7	4	24	0,69	24	100,0
16. Zachodniopomorskie		5	4	2	2	13	0,76	13	100,0

Liczba zachorowań wg wieku, płci i środowiska

Grupy wieku	Miasto			Wieś			Ogółem		
	Mężczyźni	Kobiety	Ogółem	Mężczyźni	Kobiety	Ogółem	Mężczyźni	Kobiety	Ogółem
0-4	29	32	61	23	33	56	52	65	117
0	11	12	23	9	15	24	20	27	47
1	5	11	16	5	9	14	10	20	30
2	4	3	7	4	3	7	8	6	14
3	7	2	9	4	3	7	11	5	16
4	2	4	6	1	3	4	3	7	10
5-9	4	7	11	8	-	8	12	7	19
5	3	2	5	2	-	2	5	2	7
6	1	1	2	3	-	3	4	1	5
7	-	2	2	1	-	1	1	2	3
8	-	-	-	1	-	1	1	-	1
9	-	2	2	1	-	1	1	2	3
10-14	1	1	2	1	2	3	2	3	5
15-19	6	9	15	6	4	10	12	13	25
20-24	11	5	16	7	3	10	18	8	26
25-29	2	1	3	1	-	1	3	1	4
30-34	3	-	3	-	-	-	3	-	3
35-39	3	-	3	-	2	2	3	2	5
40-44	-	-	-	2	2	4	2	2	4
45-49	3	4	7	1	-	1	4	4	8
50-54	2	2	4	2	3	5	4	5	9
55-59	2	3	5	1	3	4	3	6	9
60-64	6	2	8	-	1	1	6	3	9
65-74	2	3	5	1	-	1	3	3	6
75+	-	1	1	-	1	1	-	2	2
Ogółem	74	70	144	53	54	107	127	124	251

CHOROBA MENINGOKOKOWA: OGÓŁEM (A39) - cd

Rozkład sezonowy zachorowań

Miesiąc	Wg daty zachorowania		Wg daty rejestracji	
	Liczba	%	Liczba	%
I	54	22,1	40	15,9
II	22	9,0	36	14,3
III	24	9,8	24	9,6
IV	24	9,8	21	8,4
V	13	5,3	16	6,4
VI	15	6,1	19	7,6
VII	12	4,9	13	5,2
VIII	6	2,5	8	3,2
IX	21	8,6	17	6,8
X	23	9,4	25	10,0
XI	15	6,1	13	5,2
XII	15	6,1	19	7,6
Ogółem	244	100,0	251	100,0

Liczba zachorowań i zapadalność (na 100 tys.) wg środowiska i liczby ludności w miastach

Środowisko	Liczba	Zapad.
MIASTO	144	0,62
Miasto < 20 tys.	34	0,69
Miasto 20-49 tys.	22	0,52
Miasto 50-99 tys.	27	0,84
Miasto ≥ 100 tys.	61	0,56
WIEŚ	107	0,70
OGÓŁEM	251	0,65

CHOROBA MENINGOKOKOWA: ZAPALENIE OPON MÓZGOWYCH I/LUB MÓZGU (A39.0; A39.8/G05.0)

Liczba zachorowań (w kwartałach i ogółem), zapadalność oraz liczba i procent hospitalizowanych wg województw

Województwo		Liczba zachorowań w kwartałach				Liczba zachorowań w roku	Zapadalność na 100 tys.	Hospitalizacja	
		I	II	III	IV			Liczba	%
POLSKA	2012 r.	49	52	26	38	165	0,43	165	100,0
	2013 r.	64	40	25	34	163	0,42	163	100,0
1. Dolnośląskie		5	4	4	3	16	0,55	16	100,0
2. Kujawsko-Pomorskie		1	2	1	1	5	0,24	5	100,0
3. Lubelskie		4	1	2	2	9	0,42	9	100,0
4. Lubuskie		-	-	-	1	1	0,10	1	100,0
5. Łódzkie		2	3	-	3	8	0,32	8	100,0
6. Małopolskie		2	3	-	-	5	0,15	5	100,0
7. Mazowieckie		11	4	1	5	21	0,40	21	100,0
8. Opolskie		2	-	-	-	2	0,20	2	100,0
9. Podkarpackie		3	1	1	4	9	0,42	9	100,0
10. Podlaskie		2	2	1	1	6	0,50	6	100,0
11. Pomorskie		10	3	1	5	19	0,83	19	100,0
12. Śląskie		5	9	1	4	19	0,41	19	100,0
13. Świętokrzyskie		1	-	1	1	3	0,24	3	100,0
14. Warmińsko-Mazurskie		7	1	4	-	12	0,83	12	100,0
15. Wielkopolskie		6	4	7	2	19	0,55	19	100,0
16. Zachodniopomorskie		3	3	1	2	9	0,52	9	100,0

CHOROBA MENINGOKOKOWA: ZAPALENIE OPON MÓZGOWYCH I/LUB MÓZGU (A39.0; A39.8/G05.0) - cd

Liczba zachorowań wg wieku, płci i środowiska

Grupy wieku	Miasto			Wieś			Ogółem		
	Mężczyźni	Kobiety	Ogółem	Mężczyźni	Kobiety	Ogółem	Mężczyźni	Kobiety	Ogółem
0-4	17	18	35	9	22	31	26	40	66
0	6	7	13	4	9	13	10	16	26
1	4	5	9	3	5	8	7	10	17
2	2	2	4	1	2	3	3	4	7
3	3	1	4	-	3	3	3	4	7
4	2	3	5	1	3	4	3	6	9
5-9	3	4	7	5	-	5	8	4	12
5	2	1	3	2	-	2	4	1	5
6	1	-	1	1	-	1	2	-	2
7	-	2	2	-	-	-	-	2	2
8	-	-	-	1	-	1	1	-	1
9	-	1	1	1	-	1	1	1	2
10-14	1	1	2	-	1	1	1	2	3
15-19	4	7	11	4	4	8	8	11	19
20-24	9	4	13	7	2	9	16	6	22
25-29	1	1	2	-	-	-	1	1	2
30-34	1	-	1	-	-	-	1	-	1
35-39	3	-	3	-	1	1	3	1	4
40-44	-	-	-	2	1	3	2	1	3
45-49	2	3	5	1	-	1	3	3	6
50-54	1	2	3	2	3	5	3	5	8
55-59	2	2	4	-	2	2	2	4	6
60-64	5	1	6	-	1	1	5	2	7
65-74	-	3	3	-	-	-	-	3	3
75+	-	-	-	-	1	1	-	1	1
Ogółem	49	46	95	30	38	68	79	84	163

Zapadalność (na 100 tys.) wg wieku, płci i środowiska

Grupy wieku	Miasto			Wieś			Ogółem		
	Mężczyźni	Kobiety	Ogółem	Mężczyźni	Kobiety	Ogółem	Mężczyźni	Kobiety	Ogółem
0-4	2,82	3,16	2,99	2,06	5,31	3,64	2,50	4,06	3,26
0	5,48	6,80	6,12	5,02	11,90	8,37	5,29	8,96	7,07
1	3,41	4,52	3,95	3,55	6,25	4,86	3,47	5,25	4,33
2	1,65	1,75	1,70	1,15	2,42	1,77	1,44	2,03	1,73
3	2,37	0,83	1,63	-	3,46	1,68	1,38	1,94	1,65
4	1,56	2,46	2,00	1,07	3,35	2,18	1,35	2,84	2,08
5-9	0,55	0,77	0,65	1,17	-	0,60	0,82	0,43	0,63
5	1,63	0,86	1,25	2,18	-	1,12	1,87	0,49	1,20
6	0,87	-	0,45	1,14	-	0,59	0,99	-	0,51
7	-	1,94	0,94	-	-	-	-	1,09	0,53
8	-	-	-	1,21	-	0,62	0,54	-	0,28
9	-	1,05	0,51	1,22	-	0,63	0,55	0,58	0,56
10-14	0,20	0,21	0,20	-	0,24	0,12	0,11	0,22	0,16
15-19	0,68	1,23	0,95	0,77	0,81	0,79	0,72	1,04	0,88
20-24	1,19	0,54	0,87	1,17	0,36	0,78	1,18	0,46	0,83
25-29	0,11	0,11	0,11	-	-	-	0,06	0,07	0,06
30-34	0,10	-	0,05	-	-	-	0,06	-	0,03
35-39	0,33	-	0,16	-	0,18	0,09	0,20	0,07	0,13
40-44	-	-	-	0,38	0,20	0,29	0,16	0,08	0,12
45-49	0,30	0,42	0,36	0,20	-	0,10	0,25	0,26	0,26
50-54	0,13	0,23	0,19	0,37	0,60	0,48	0,23	0,37	0,30
55-59	0,23	0,19	0,21	-	0,40	0,19	0,14	0,26	0,20
60-64	0,65	0,11	0,35	-	0,23	0,12	0,42	0,14	0,27
65-74	-	0,26	0,15	-	-	-	-	0,18	0,10
75+	-	-	-	-	0,15	0,10	-	0,06	0,04
Ogółem	0,44	0,38	0,41	0,40	0,50	0,45	0,42	0,42	0,42

CHOROBA MENINGOKOKOWA: ZAPALENIE OPON MÓZGOWYCH I/LUB MÓZGU (A39.0; A39.8/G05.0) - cd

Podział procentowy wg wieku, płci i środowiska

Grupy wieku	Miasto			Wieś			Ogółem		
	Mężczyźni	Kobiety	Ogółem	Mężczyźni	Kobiety	Ogółem	Mężczyźni	Kobiety	Ogółem
0-4	34,7	39,1	36,8	30,0	57,9	45,6	32,9	47,6	40,5
0	12,2	15,2	13,7	13,3	23,7	19,1	12,7	19,0	16,0
1	8,2	10,9	9,5	10,0	13,2	11,8	8,9	11,9	10,4
2	4,1	4,3	4,2	3,3	5,3	4,4	3,8	4,8	4,3
3	6,1	2,2	4,2	-	7,9	4,4	3,8	4,8	4,3
4	4,1	6,5	5,3	3,3	7,9	5,9	3,8	7,1	5,5
5-9	6,1	8,7	7,4	16,7	-	7,4	10,1	4,8	7,4
5	4,1	2,2	3,2	6,7	-	2,9	5,1	1,2	3,1
6	2,0	-	1,1	3,3	-	1,5	2,5	-	1,2
7	-	4,3	2,1	-	-	-	-	2,4	1,2
8	-	-	-	3,3	-	1,5	1,3	-	0,6
9	-	2,2	1,1	3,3	-	1,5	1,3	1,2	1,2
10-14	2,0	2,2	2,1	-	2,6	1,5	1,3	2,4	1,8
15-19	8,2	15,2	11,6	13,3	10,5	11,8	10,1	13,1	11,7
20-24	18,4	8,7	13,7	23,3	5,3	13,2	20,3	7,1	13,5
25-29	2,0	2,2	2,1	-	-	-	1,3	1,2	1,2
30-34	2,0	-	1,1	-	-	-	1,3	-	0,6
35-39	6,1	-	3,2	-	2,6	1,5	3,8	1,2	2,5
40-44	-	-	-	6,7	2,6	4,4	2,5	1,2	1,8
45-49	4,1	6,5	5,3	3,3	-	1,5	3,8	3,6	3,7
50-54	2,0	4,3	3,2	6,7	7,9	7,4	3,8	6,0	4,9
55-59	4,1	4,3	4,2	-	5,3	2,9	2,5	4,8	3,7
60-64	10,2	2,2	6,3	-	2,6	1,5	6,3	2,4	4,3
65-74	-	6,5	3,2	-	-	-	-	3,6	1,8
75+	-	-	-	-	2,6	1,5	-	1,2	0,6
Ogółem	100,0	100,0	100,0	100,0	100,0	100,0	100,0	100,0	100,0

Rozkład sezonowy zachorowań

Miesiąc	Wg daty zachorowania		Wg daty rejestracji	
	Liczba	%	Liczba	%
I	40	25,2	28	17,2
II	12	7,5	22	13,5
III	15	9,4	14	8,6
IV	16	10,1	14	8,6
V	6	3,8	10	6,1
VI	11	6,9	16	9,8
VII	9	5,7	8	4,9
VIII	5	3,1	5	3,1
IX	11	6,9	12	7,4
X	15	9,4	14	8,6
XI	11	6,9	8	4,9
XII	8	5,0	12	7,4
Ogółem	159	100,0	163	100,0

Liczba zachorowań i zapadalność (na 100 tys.) wg środowiska i liczby ludności w miastach

Środowisko	Liczba	Zapad.
MIASTO	95	0,41
Miasto < 20 tys.	25	0,51
Miasto 20-49 tys.	16	0,37
Miasto 50-99 tys.	19	0,59
Miasto ≥ 100 tys.	35	0,32
WIEŚ	68	0,45
OGÓŁEM	163	0,42

CHOROBA MENINGOKOKOWA: POSOCZNICA (A39.1-A39.4)

Liczba zachorowań (w kwartałach i ogółem), zapadalność oraz liczba i procent hospitalizowanych wg województw

Województwo		Liczba zachorowań w kwartałach				Liczba zachorowań w roku	Zapadalność na 100 tys.	Hospitalizacja	
		I	II	III	IV			Liczba	%
POLSKA	2012 r.	41	42	21	42	146	0,38	144	98,6
	2013 r.	67	38	24	38	167	0,43	167	100,0
1. Dolnośląskie		4	3	4	4	15	0,52	15	100,0
2. Kujawsko-Pomorskie		-	2	1	1	4	0,19	4	100,0
3. Lubelskie		2	2	1	1	6	0,28	6	100,0
4. Lubuskie		3	-	1	1	5	0,49	5	100,0
5. Łódzkie		2	1	-	1	4	0,16	4	100,0
6. Małopolskie		2	4	3	3	12	0,36	12	100,0
7. Mazowieckie		11	6	2	7	26	0,49	26	100,0
8. Opolskie		-	-	-	-	-	-	x	x
9. Podkarpackie		4	-	-	3	7	0,33	7	100,0
10. Podlaskie		3	1	-	1	5	0,42	5	100,0
11. Pomorskie		11	3	1	4	19	0,83	19	100,0
12. Śląskie		7	9	3	4	23	0,50	23	100,0
13. Świętokrzyskie		1	-	-	1	2	0,16	2	100,0
14. Warmińsko-Mazurskie		6	1	3	1	11	0,76	11	100,0
15. Wielkopolskie		7	2	3	4	16	0,46	16	100,0
16. Zachodniopomorskie		4	4	2	2	12	0,70	12	100,0

CHOROBA MENINGOKOKOWA: INNA OKREŚLONA I NIEOKREŚLONA (A39.5-A39.9)

Liczba zachorowań (w kwartałach i ogółem), zapadalność oraz liczba i procent hospitalizowanych wg województw

Województwo *		Liczba w kwartałach				Liczba w roku	Częstość na 100 tys.	Hospitalizacja	
		I	II	III	IV			Liczba	%
POLSKA	2012 r.	-	2	-	1	3	0,008	3	100,0
	2013 r.	4	-	-	-	4	0,010	4	100,0
2. Kujawsko-Pomorskie		3	-	-	-	3	0,143	3	100,0
7. Mazowieckie		1	-	-	-	1	0,019	1	100,0

* pominięto województwa, w których nie zarejestrowano zachorowań

CHOROBA WYWOŁANA PRZEZ STREPTOCOCCUS PYOGENES, INWAZYJNA: OGÓŁEM (A46; A48.3; B95.0/N00 i inne)

Liczba zachorowań (w kwartałach i ogółem), zapadalność oraz liczba i procent hospitalizowanych wg województw

Województwo		Liczba zachorowań w kwartałach				Liczba zachorowań w roku	Zapadalność na 100 tys.	Hospitalizacja	
		I	II	III	IV			Liczba	%
POLSKA	2012 r.	739	1109	1445	993	4286	11,1	2141	50,0
	2013 r.	936	1318	1823	1217	5294	13,7	2371	44,8
1. Dolnośląskie		10	13	30	15	68	2,3	39	57,4
2. Kujawsko-Pomorskie		93	117	140	99	449	21,4	240	53,5
3. Lubelskie		26	27	42	21	116	5,4	39	33,6
4. Lubuskie		26	36	53	34	149	14,6	62	41,6
5. Łódzkie		54	78	104	64	300	11,9	249	83,0
6. Małopolskie		66	75	125	81	347	10,3	111	32,0
7. Mazowieckie		226	424	567	271	1488	28,0	670	45,0
8. Opolskie		36	36	60	31	163	16,2	64	39,3
9. Podkarpackie		25	33	42	18	118	5,5	68	57,6
10. Podlaskie		14	25	22	33	94	7,9	59	62,8
11. Pomorskie		69	86	125	134	414	18,1	200	48,3
12. Śląskie		160	180	257	233	830	18,0	266	32,0
13. Świętokrzyskie		27	28	41	17	113	8,9	68	60,2
14. Warmińsko-Mazurskie		24	33	48	20	125	8,6	74	59,2
15. Wielkopolskie		39	50	73	77	239	6,9	73	30,5
16. Zachodniopomorskie		41	77	94	69	281	16,3	89	31,7

CHOROBA WYWOŁANA PRZEZ STREPTOCOCCUS PYOGENES, INWAZYJNA: RÓŻA (A46)

Liczba zachorowań (w kwartałach i ogółem), zapadalność oraz liczba i procent hospitalizowanych wg województw

Województwo		Liczba zachorowań w kwartałach				Liczba zachorowań w roku	Zapadalność na 100 tys.	Hospitalizacja	
		I	II	III	IV			Liczba	%
POLSKA	2012 r.	728	1095	1435	983	4241	11,0	2097	49,4
	2013 r.	921	1307	1813	1201	5242	13,6	2320	44,3
1. Dolnośląskie		9	12	28	15	64	2,2	35	54,7
2. Kujawsko-Pomorskie		92	117	139	97	445	21,3	236	53,0
3. Lubelskie		26	26	42	21	115	5,3	38	33,0
4. Lubuskie		25	36	53	33	147	14,4	60	40,8
5. Łódzkie		53	78	104	63	298	11,8	247	82,9
6. Małopolskie		66	75	125	81	347	10,3	111	32,0
7. Mazowieckie		221	418	562	268	1469	27,7	651	44,3
8. Opolskie		36	36	60	31	163	16,2	64	39,3
9. Podkarpackie		25	33	42	18	118	5,5	68	57,6
10. Podlaskie		14	25	22	33	94	7,9	59	62,8
11. Pomorskie		68	84	125	133	410	17,9	196	47,8
12. Śląskie		157	180	255	228	820	17,8	256	31,2
13. Świętokrzyskie		27	28	41	17	113	8,9	68	60,2
14. Warmińsko-Mazurskie		24	33	48	20	125	8,6	74	59,2
15. Wielkopolskie		37	50	73	76	236	6,8	70	29,7
16. Zachodniopomorskie		41	76	94	67	278	16,2	87	31,3

CHOROBA WYWOŁANA PRZEZ STREPTOCOCCUS PYOGENES, INWAZYJNA: ZESPÓŁ WSTRZĄSU TOKSYCZNEGO (A48.3)

Liczba zachorowań (w kwartałach i ogółem), zapadalność oraz liczba i procent hospitalizowanych wg województw

Województwo *		Liczba zachorowań w kwartałach				Liczba zachorowań w roku	Zapadalność na 100 tys.	Hospitalizacja	
		I	II	III	IV			Liczba	%
POLSKA	2012 r.	2	5	4	3	14	0,036	14	100,0
	2013 r.	-	1	-	3	4	0,010	4	100,0
7. Mazowieckie		-	-	-	1	1	0,019	1	100,0
11. Pomorskie		-	1	-	1	2	0,087	2	100,0
12. Śląskie		-	-	-	1	1	0,022	1	100,0

* pominięto województwa, w których nie zarejestrowano zachorowań

CHOROBA WYWOŁANA PRZEZ STREPTOCOCCUS PYOGENES, INWAZYJNA: GORĄCZKA POŁOGOWA (B95.0/085)

Liczba zachorowań (w kwartałach i ogółem), zapadalność oraz liczba i procent hospitalizowanych wg województw

Województwo		Liczba zachorowań w kwartałach				Liczba zachorowań w roku	Zapadalność na 100 tys.	Hospitalizacja	
		I	II	III	IV			Liczba	%
POLSKA	2012 r.	-	-	-	-	-	-	x	x
	2013 r.	-	-	-	-	-	-	x	x

CHOROBA WYWOŁANA PRZEZ STREPTOCOCCUS PYOGENES, INWAZYJNA: INNA OKREŚLONA I NIEOKREŚLONA (B95.0/N00 i inne)

Liczba zachorowań (w kwartałach i ogółem), zapadalność oraz liczba i procent hospitalizowanych wg województw

Województwo *		Liczba zachorowań w kwartałach				Liczba zachorowań w roku	Zapadalność na 100 tys.	Hospitalizacja	
		I	II	III	IV			Liczba	%
POLSKA	2012 r.	9	10	6	7	32	0,083	32	100,0
	2013 r.	15	10	10	15	50	0,130	49	98,0
1. Dolnośląskie		1	1	2	-	4	0,137	4	100,0
2. Kujawsko-Pomorskie		1	-	1	2	4	0,191	4	100,0
3. Lubelskie		-	1	-	-	1	0,046	1	100,0
4. Lubuskie		1	-	-	1	2	0,196	2	100,0
5. Łódzkie		1	-	-	1	2	0,079	2	100,0
7. Mazowieckie		5	6	5	2	18	0,339	18	100,0
11. Pomorskie		1	1	-	1	3	0,131	3	100,0
12. Śląskie		3	-	2	4	9	0,195	9	100,0
15. Wielkopolskie		2	-	-	1	3	0,087	3	100,0
16. Zachodniopomorskie		-	1	-	3	4	0,233	3	75,0

* pominięto województwa, w których nie zarejestrowano zachorowań

KIŁA WRODZONA I KIŁA NOWORODKÓW (A50)

Liczba zachorowań (w kwartałach i ogółem), zapadalność oraz liczba i procent hospitalizowanych wg województw

Województwo *		Liczba zachorowań w kwartałach				Liczba zachorowań w roku	Zapadalność na 100 tys.	Hospitalizacja	
		I	II	III	IV			Liczba	%
POLSKA	2012 r.
	2013 r.	3	5	6	4	18	4,87	12	66,7
2.	Kujawsko-Pomorskie	-	1	-	-	1	5,04	1	100,0
4.	Lubuskie	-	-	-	1	1	10,27	1	100,0
5.	Łódzkie	1	-	-	1	2	8,92	2	100,0
6.	Małopolskie	-	-	2	-	2	5,83	1	50,0
7.	Mazowieckie	-	1	1	-	2	3,61	-	-
8.	Opolskie	-	-	-	2	2	24,31	-	-
9.	Podkarpackie	-	1	-	-	1	4,91	1	100,0
10.	Podlaskie	1	-	-	-	1	9,42	1	100,0
12.	Śląskie	1	2	3	-	6	14,01	5	83,3

* pominięto województwa, w których nie zarejestrowano zachorowań

KIŁA (A51-A53)

Liczba zachorowań (w kwartałach i ogółem), zapadalność oraz liczba i procent hospitalizowanych wg województw

Województwo		Liczba zachorowań w kwartałach				Liczba zachorowań w roku	Zapadalność na 100 tys.	Hospitalizacja	
		I	II	III	IV			Liczba	%
POLSKA	2012 r.
	2013 r.	282	339	276	361	1258	3,27	288	22,9
1.	Dolnośląskie	18	11	4	20	53	1,82	3	5,7
2.	Kujawsko-Pomorskie	12	13	9	10	44	2,10	6	13,6
3.	Lubelskie	2	9	6	7	24	1,11	8	33,3
4.	Lubuskie	3	3	7	8	21	2,05	1	4,8
5.	Łódzkie	20	60	39	29	148	5,88	62	41,9
6.	Małopolskie	21	30	27	32	110	3,28	54	49,1
7.	Mazowieckie	105	130	94	150	479	9,03	11	2,3
8.	Opolskie	16	6	9	11	42	4,17	-	-
9.	Podkarpackie	4	3	2	3	12	0,56	7	58,3
10.	Podlaskie	3	2	2	11	18	1,50	6	33,3
11.	Pomorskie	13	4	10	15	42	1,83	19	45,2
12.	Śląskie	18	22	20	28	88	1,91	49	55,7
13.	Świętokrzyskie	1	3	5	2	11	0,87	8	72,7
14.	Warmińsko-Mazurskie	5	6	7	8	26	1,80	6	23,1
15.	Wielkopolskie	32	29	25	22	108	3,12	42	38,9
16.	Zachodniopomorskie	9	8	10	5	32	1,86	6	18,8

RZEŹĄCZKA (A54)

Liczba zachorowań (w kwartałach i ogółem), zapadalność oraz liczba i procent hospitalizowanych wg województw

Województwo	Liczba zachorowań w kwartałach				Liczba zachorowań w roku	Zapadalność na 100 tys.	Hospitalizacja	
	I	II	III	IV			Liczba	%
POLSKA	2012 r.
	2013 r.	109	115	98	128	450	1,17	5 1,1
1. Dolnośląskie	3	1	3	6	13	0,45	-	-
2. Kujawsko-Pomorskie	11	6	14	10	41	1,96	-	-
3. Lubelskie	-	2	1	1	4	0,19	-	-
4. Lubuskie	-	-	1	-	1	0,10	-	-
5. Łódzkie	2	8	4	1	15	0,60	1	6,7
6. Małopolskie	5	1	4	8	18	0,54	-	-
7. Mazowieckie	65	71	43	82	261	4,92	1	0,4
8. Opolskie	-	-	-	-	-	-	x	x
9. Podkarpackie	-	-	-	1	1	0,05	-	-
10. Podlaskie	2	2	3	4	11	0,92	-	-
11. Pomorskie	11	7	3	1	22	0,96	-	-
12. Śląskie	5	9	5	5	24	0,52	2	8,3
13. Świętokrzyskie	2	-	1	-	3	0,24	-	-
14. Warmińsko-Mazurskie	-	-	3	-	3	0,21	-	-
15. Wielkopolskie	1	6	3	3	13	0,38	1	7,7
16. Zachodniopomorskie	2	2	10	6	20	1,16	-	-

Liczba zachorowań wg wieku, płci i środowiska

Grupy wieku	Miasto			Wieś			Ogółem		
	Mężczyźni	Kobiety	Ogółem	Mężczyźni	Kobiety	Ogółem	Mężczyźni	Kobiety	Ogółem
0-4	1	-	1	-	-	-	1	-	1
0	1	-	1	-	-	-	1	-	1
1	-	-	-	-	-	-	-	-	-
2	-	-	-	-	-	-	-	-	-
3	-	-	-	-	-	-	-	-	-
4	-	-	-	-	-	-	-	-	-
5-9	-	-	-	-	-	-	-	-	-
10-14	-	-	-	-	-	-	-	-	-
15-19	10	3	13	1	-	1	11	3	14
20-24	65	11	76	12	3	15	77	14	91
25-29	101	13	114	18	1	19	119	14	133
30-34	71	4	75	9	3	12	80	7	87
35-39	50	1	51	4	-	4	54	1	55
40-44	26	2	28	5	1	6	31	3	34
45-49	11	1	12	-	-	-	11	1	12
50-54	10	1	11	-	-	-	10	1	11
55-59	2	1	3	1	-	1	3	1	4
60-64	4	-	4	-	-	-	4	-	4
65-74	4	-	4	-	-	-	4	-	4
75+	-	-	-	-	-	-	-	-	-
Ogółem	355	37	392	50	8	58	405	45	450

RZEŹĄCZKA (A54) - cd

Rozkład sezonowy zachorowań

Miesiąc	Wg daty zachorowania		Wg daty rejestracji	
	Liczba	%	Liczba	%
I	45	10,2	27	6,0
II	22	5,0	46	10,2
III	46	10,4	36	8,0
IV	41	9,3	46	10,2
V	31	7,0	31	6,9
VI	30	6,8	38	8,4
VII	45	10,2	38	8,4
VIII	31	7,0	26	5,8
IX	43	9,8	34	7,6
X	49	11,1	64	14,2
XI	32	7,3	36	8,0
XII	26	5,9	28	6,2
Ogółem	441	100,0	450	100,0

Liczba zachorowań i zapadalność (na 100 tys.) wg środowiska i liczby ludności w miastach

Środowisko	Liczba	Zapad.
MIASTO	392	1,68
Miasto < 20 tys.	30	0,61
Miasto 20-49 tys.	28	0,66
Miasto 50-99 tys.	30	0,93
Miasto ≥ 100 tys.	304	2,80
WIEŚ	58	0,38
OGÓŁEM	450	1,17

Liczba zachorowań i zapadalność (na 100 tys.) wg środowiska i województw

Województwo	Miasto		Wieś		Ogółem	
	Liczba	Zapad.	Liczba	Zapad.	Liczba	Zapad.
POLSKA	2012 r.
	2013 r.	392	1,68	58	0,38	450
1. Dolnośląskie	13	0,64	-	-	13	0,45
2. Kujawsko-Pomorskie	30	2,38	11	1,32	41	1,96
3. Lubelskie	3	0,30	1	0,09	4	0,19
4. Lubuskie	1	0,15	-	-	1	0,10
5. Łódzkie	12	0,75	3	0,33	15	0,60
6. Małopolskie	10	0,61	8	0,47	18	0,54
7. Mazowieckie	240	7,05	21	1,10	261	4,92
8. Opolskie	-	-	-	-	-	-
9. Podkarpackie	1	0,11	-	-	1	0,05
10. Podlaskie	9	1,25	2	0,42	11	0,92
11. Pomorskie	19	1,27	3	0,38	22	0,96
12. Śląskie	22	0,62	2	0,19	24	0,52
13. Świętokrzyskie	1	0,18	2	0,29	3	0,24
14. Warmińsko-Mazurskie	3	0,35	-	-	3	0,21
15. Wielkopolskie	10	0,52	3	0,19	13	0,38
16. Zachodniopomorskie	18	1,52	2	0,37	20	1,16

ZIARNICA WENERYCZNA WYWOŁANA PRZEZ CHLAMYDIE (A55)

Liczba zachorowań (w kwartałach i ogółem), zapadalność oraz liczba i procent hospitalizowanych wg województw

Województwo		Liczba zachorowań w kwartałach				Liczba zachorowań w roku	Zapadalność na 100 tys.	Hospitalizacja	
		I	II	III	IV			Liczba	%
POLSKA	2012 r.	-	-	-	-	-	-	x	x
	2013 r.	-	-	-	-	-	-	x	x

INNE CHOROBY PRZENOSZONE DROGĄ PŁCIOWĄ WYWOŁANE PRZEZ CHLAMYDIE (A56)

Liczba zachorowań (w kwartałach i ogółem), zapadalność oraz liczba i procent hospitalizowanych wg województw

Województwo		Liczba zachorowań w kwartałach				Liczba zachorowań w roku	Zapadalność na 100 tys.	Hospitalizacja	
		I	II	III	IV			Liczba	%
POLSKA	2012 r.
	2013 r.	54	87	81	87	309	0,80	16	5,2
1.	Dolnośląskie	20	19	8	31	78	2,68	10	12,8
2.	Kujawsko-Pomorskie	1	1	37	10	49	2,34	2	4,1
3.	Lubelskie	-	-	2	-	2	0,09	-	-
4.	Lubuskie	1	-	-	2	3	0,29	-	-
5.	Łódzkie	-	2	1	-	3	0,12	-	-
6.	Małopolskie	8	19	7	3	37	1,10	3	8,1
7.	Mazowieckie	15	25	8	25	73	1,38	-	-
8.	Opolskie	-	2	2	5	9	0,89	-	-
9.	Podkarpackie	-	-	-	-	-	-	x	x
10.	Podlaskie	2	7	5	4	18	1,50	-	-
11.	Pomorskie	2	3	-	-	5	0,22	-	-
12.	Śląskie	-	1	-	4	5	0,11	1	20,0
13.	Świętokrzyskie	-	-	1	-	1	0,08	-	-
14.	Warmińsko-Mazurskie	1	1	2	-	4	0,28	-	-
15.	Wielkopolskie	3	1	3	-	7	0,20	-	-
16.	Zachodniopomorskie	1	6	5	3	15	0,87	-	-

INNE ENCEFALOPATIE GĄBCZASTE (A81)

Liczba zachorowań (w kwartałach i ogółem), zapadalność oraz liczba i procent hospitalizowanych wg województw

Województwo		Liczba zachorowań w kwartałach				Liczba zachorowań w roku	Zapadalność na 100 tys.	Hospitalizacja	
		I	II	III	IV			Liczba	%
POLSKA	2012 r.	-	-	-	-	-	-	x	x
	2013 r.	-	-	-	-	-	-	x	x

WŚCIEKLIZNA (A82)

Liczba zachorowań (w kwartałach i ogółem), zapadalność oraz liczba i procent hospitalizowanych wg województw

Województwo		Liczba zachorowań w kwartałach				Liczba zachorowań w roku	Zapadalność na 100 tys.	Hospitalizacja	
		I	II	III	IV			Liczba	%
POLSKA	2012 r.	-	-	-	-	-	-	x	x
	2013 r.	-	-	-	-	-	-	x	x

POKĄSANE OSÓB PRZEZ ZWIERZĘTA PODEJRZANE O WŚCIEKLIZNĘ LUB ZANIECZYSZCZENIE ŚLINĄ TYCH ZWIERZĄT, PO KTÓRYCH PODJĘTO SZCZEPIONIA PRZECIW WŚCIEKLIZNIE (Z20.3/Z24.2;Z28)

Liczba (w kwartałach i ogółem), zapadalność oraz liczba i procent hospitalizowanych wg województw

Województwo		Liczba w kwartałach				Liczba w roku	Zapadalność na 100 tys.	Hospitalizacja	
		I	II	III	IV			Liczba	%
POLSKA	2012 r.	1370	2257	2536	1836	7999	20,8	200	2,50
	2013 r.	1287	2106	2517	1934	7844	20,4	160	2,04
1. Dolnośląskie		24	55	85	55	219	7,5	18	8,22
2. Kujawsko-Pomorskie		85	110	144	98	437	20,9	7	1,60
3. Lubelskie		75	113	114	82	384	17,8	7	1,82
4. Lubuskie		22	32	44	31	129	12,6	1	0,78
5. Łódzkie		110	176	164	142	592	23,5	17	2,87
6. Małopolskie		202	291	353	321	1167	34,8	15	1,29
7. Mazowieckie		144	201	276	257	878	16,5	8	0,91
8. Opolskie		17	33	46	25	121	12,0	-	-
9. Podkarpackie		138	250	316	242	946	44,4	7	0,74
10. Podlaskie		33	80	79	50	242	20,2	8	3,31
11. Pomorskie		77	128	183	106	494	21,5	11	2,23
12. Śląskie		115	196	176	157	644	14,0	2	0,31
13. Świętokrzyskie		32	58	70	55	215	16,9	2	0,93
14. Warmińsko-Mazurskie		83	146	171	125	525	36,2	18	3,43
15. Wielkopolskie		85	147	175	115	522	15,1	26	4,98
16. Zachodniopomorskie		45	90	121	73	329	19,1	13	3,95

WIRUSOWE ZAPALENIE MÓZGU: OPRYSCZKOWE (B00.4)

Liczba zachorowań (w kwartałach i ogółem), zapadalność oraz liczba i procent hospitalizowanych wg województw

Województwo		Liczba zachorowań w kwartałach				Liczba zachorowań w roku	Zapadalność na 100 tys.	Hospitalizacja	
		I	II	III	IV			Liczba	%
POLSKA	2012 r.	13	2	8	10	33	0,09	33	100,0
	2013 r.	8	5	9	7	29	0,08	29	100,0
1. Dolnośląskie		-	-	-	-	-	-	x	x
2. Kujawsko-Pomorskie		-	-	-	-	-	-	x	x
3. Lubelskie		-	1	-	-	1	0,05	1	100,0
4. Lubuskie		-	-	-	-	-	-	x	x
5. Łódzkie		1	-	-	-	1	0,04	1	100,0
6. Małopolskie		1	-	1	-	2	0,06	2	100,0
7. Mazowieckie		3	-	5	1	9	0,17	9	100,0
8. Opolskie		-	-	-	-	-	-	x	x
9. Podkarpackie		-	-	-	-	-	-	x	x
10. Podlaskie		1	1	-	1	3	0,25	3	100,0
11. Pomorskie		-	-	-	-	-	-	x	x
12. Śląskie		1	1	2	4	8	0,17	8	100,0
13. Świętokrzyskie		-	-	-	-	-	-	x	x
14. Warmińsko-Mazurskie		-	-	-	-	-	-	x	x
15. Wielkopolskie		-	1	-	-	1	0,03	1	100,0
16. Zachodniopomorskie		1	1	1	1	4	0,23	4	100,0

WIRUSOWE ZAPALENIE MÓZGU: INNE OKREŚLONE (A81.1; A83; A85; B02.0)

Liczba zachorowań (w kwartałach i ogółem), zapadalność oraz liczba i procent hospitalizowanych wg województw

Województwo *		Liczba zachorowań w kwartałach				Liczba zachorowań w roku	Zapadalność na 100 tys.	Hospitalizacja	
		I	II	III	IV			Liczba	%
POLSKA	2012 r.	5	3	4	2	14	0,04	14	100,0
	2013 r.	1	10	1	2	14	0,04	14	100,0
2. Kujawsko-Pomorskie		-	1	-	-	1	0,05	1	100,0
5. Łódzkie		-	-	-	1	1	0,04	1	100,0
7. Mazowieckie		1	1	-	-	2	0,04	2	100,0
9. Podkarpackie		-	5	1	1	7	0,33	7	100,0
11. Pomorskie		-	2	-	-	2	0,09	2	100,0
16. Zachodniopomorskie		-	1	-	-	1	0,06	1	100,0

* pominięto województwa, w których nie zarejestrowano zachorowań

WIRUSOWE ZAPALENIE MÓZGU: NIEOKREŚLONE (A86)

Liczba zachorowań (w kwartałach i ogółem), zapadalność oraz liczba i procent hospitalizowanych wg województw

Województwo		Liczba zachorowań w kwartałach				Liczba zachorowań w roku	Zapadalność na 100 tys.	Hospitalizacja	
		I	II	III	IV			Liczba	%
POLSKA	2012 r.	40	21	27	23	111	0,29	111	100,0
	2013 r.	36	26	24	24	110	0,29	110	100,0
1. Dolnośląskie		-	1	1	2	4	0,14	4	100,0
2. Kujawsko-Pomorskie		4	3	2	3	12	0,57	12	100,0
3. Lubelskie		3	-	1	2	6	0,28	6	100,0
4. Lubuskie		4	-	-	1	5	0,49	5	100,0
5. Łódzkie		-	1	1	-	2	0,08	2	100,0
6. Małopolskie		3	-	3	3	9	0,27	9	100,0
7. Mazowieckie		7	6	1	5	19	0,36	19	100,0
8. Opolskie		1	-	1	-	2	0,20	2	100,0
9. Podkarpackie		6	4	3	1	14	0,66	14	100,0
10. Podlaskie		2	-	2	2	6	0,50	6	100,0
11. Pomorskie		-	1	2	1	4	0,17	4	100,0
12. Śląskie		3	8	1	1	13	0,28	13	100,0
13. Świętokrzyskie		1	-	-	-	1	0,08	1	100,0
14. Warmińsko-Mazurskie		1	-	-	1	2	0,14	2	100,0
15. Wielkopolskie		1	2	4	1	8	0,23	8	100,0
16. Zachodniopomorskie		-	-	2	1	3	0,17	3	100,0

WIRUSOWE ZAPALENIE MÓZGU: W INNYCH CHOROBAH OBJĘTYCH OBOWIĄZKIEM ZGŁASZANIA, NGI (B01.1; B05.0; B26.2 i inne)

Liczba zachorowań (w kwartałach i ogółem), zapadalność oraz liczba i procent hospitalizowanych wg województw

Województwo		Liczba zachorowań w kwartałach				Liczba zachorowań w roku	Zapadalność na 100 tys.	Hospitalizacja	
		I	II	III	IV			Liczba	%
POLSKA	2012 r.	9	8	5	7	29	0,08	29	100,0
	2013 r.	4	10	2	3	19	0,05	19	100,0
1. Dolnośląskie		-	-	1	1	2	0,07	2	100,0
2. Kujawsko-Pomorskie		-	2	-	-	2	0,10	2	100,0
3. Lubelskie		-	1	-	-	1	0,05	1	100,0
4. Lubuskie		1	1	-	-	2	0,20	2	100,0
5. Łódzkie		-	-	-	1	1	0,04	1	100,0
6. Małopolskie		-	-	1	-	1	0,03	1	100,0
7. Mazowieckie		-	-	-	-	-	-	x	x
8. Opolskie		-	-	-	-	-	-	x	x
9. Podkarpackie		1	-	-	-	1	0,05	1	100,0
10. Podlaskie		-	-	-	-	-	-	x	x
11. Pomorskie		-	-	-	-	-	-	x	x
12. Śląskie		-	2	-	-	2	0,04	2	100,0
13. Świętokrzyskie		-	1	-	-	1	0,08	1	100,0
14. Warmińsko-Mazurskie		-	-	-	-	-	-	x	x
15. Wielkopolskie		1	3	-	1	5	0,14	5	100,0
16. Zachodniopomorskie		1	-	-	-	1	0,06	1	100,0

WIRUSOWE ZAPALENIE OPON MÓZGOWYCH: OGÓŁEM (A87; G02.0)

Liczba zachorowań (w kwartałach i ogółem), zapadalność oraz liczba i procent hospitalizowanych wg województw

Województwo		Liczba zachorowań w kwartałach				Liczba zachorowań w roku	Zapadalność na 100 tys.	Hospitalizacja	
		I	II	III	IV			Liczba	%
POLSKA	2012 r.	141	140	516	487	1284	3,33	1284	100,0
	2013 r.	161	164	410	344	1079	2,80	1077	99,8
1. Dolnośląskie		15	6	29	25	75	2,58	75	100,0
2. Kujawsko-Pomorskie		6	15	37	19	77	3,68	77	100,0
3. Lubelskie		5	1	10	8	24	1,11	24	100,0
4. Lubuskie		1	1	1	-	3	0,29	3	100,0
5. Łódzkie		13	7	14	11	45	1,79	45	100,0
6. Małopolskie		4	20	27	25	76	2,26	76	100,0
7. Mazowieckie		26	23	82	71	202	3,81	202	100,0
8. Opolskie		20	7	19	11	57	5,66	57	100,0
9. Podkarpackie		11	13	12	5	41	1,93	41	100,0
10. Podlaskie		9	4	24	13	50	4,18	49	98,0
11. Pomorskie		6	24	50	58	138	6,02	138	100,0
12. Śląskie		10	12	19	17	58	1,26	58	100,0
13. Świętokrzyskie		3	2	12	1	18	1,42	18	100,0
14. Warmińsko-Mazurskie		12	12	29	25	78	5,39	78	100,0
15. Wielkopolskie		13	14	35	41	103	2,97	102	99,0
16. Zachodniopomorskie		7	3	10	14	34	1,98	34	100,0

WIRUSOWE ZAPALENIE OPON MÓZGOWYCH: ENTEROWIRUSOWE I INNE OKREŚLONE I NIEOKREŚLONE - RAZEM (A87; B00.3; B02.1)

Liczba zachorowań (w kwartałach i ogółem), zapadalność oraz liczba i procent hospitalizowanych wg województw

Województwo		Liczba zachorowań w kwartałach				Liczba zachorowań w roku	Zapadalność na 100 tys.	Hospitalizacja	
		I	II	III	IV			Liczba	%
POLSKA	2012 r.	136	137	512	483	1268	3,29	1268	100,0
	2013 r.	158	159	406	335	1058	2,75	1056	99,8
1. Dolnośląskie		15	6	28	22	71	2,44	71	100,0
2. Kujawsko-Pomorskie		5	15	37	19	76	3,63	76	100,0
3. Lubelskie		5	1	10	7	23	1,06	23	100,0
4. Lubuskie		1	1	1	-	3	0,29	3	100,0
5. Łódzkie		13	6	14	10	43	1,71	43	100,0
6. Małopolskie		4	20	27	25	76	2,26	76	100,0
7. Mazowieckie		26	22	82	71	201	3,79	201	100,0
8. Opolskie		20	7	19	10	56	5,56	56	100,0
9. Podkarpackie		9	12	12	5	38	1,79	38	100,0
10. Podlaskie		9	4	24	13	50	4,18	49	98,0
11. Pomorskie		6	23	49	57	135	5,89	135	100,0
12. Śląskie		10	12	19	17	58	1,26	58	100,0
13. Świętokrzyskie		3	2	12	1	18	1,42	18	100,0
14. Warmińsko-Mazurskie		12	12	28	25	77	5,32	77	100,0
15. Wielkopolskie		13	13	34	39	99	2,86	98	99,0
16. Zachodniopomorskie		7	3	10	14	34	1,98	34	100,0

WIRUSOWE ZAPALENIE OPON MÓZGOWYCH: ENTEROWIRUSOWE I INNE OKREŚLONE I NIEOKREŚLONE - RAZEM (A87; B00.3; B02.1) - cd

Liczba zachorowań wg wieku, płci i środowiska

Grupy wieku	Miasto			Wieś			Ogółem		
	Mężczyźni	Kobiety	Ogółem	Mężczyźni	Kobiety	Ogółem	Mężczyźni	Kobiety	Ogółem
0-4	23	10	33	8	6	14	31	16	47
0	4	2	6	-	1	1	4	3	7
1	2	-	2	-	1	1	2	1	3
2	2	1	3	3	2	5	5	3	8
3	3	5	8	3	1	4	6	6	12
4	12	2	14	2	1	3	14	3	17
5-9	31	23	54	19	9	28	50	32	82
5	7	4	11	6	3	9	13	7	20
6	9	3	12	3	2	5	12	5	17
7	6	4	10	3	-	3	9	4	13
8	4	3	7	3	3	6	7	6	13
9	5	9	14	4	1	5	9	10	19
10-14	50	19	69	18	12	30	68	31	99
15-19	45	23	68	40	26	66	85	49	134
20-24	31	33	64	39	25	64	70	58	128
25-29	43	41	84	19	26	45	62	67	129
30-34	36	36	72	20	15	35	56	51	107
35-39	22	24	46	12	11	23	34	35	69
40-44	15	13	28	14	3	17	29	16	45
45-49	16	14	30	8	7	15	24	21	45
50-54	9	8	17	9	10	19	18	18	36
55-59	15	11	26	5	4	9	20	15	35
60-64	18	11	29	4	8	12	22	19	41
65-74	10	15	25	8	3	11	18	18	36
75+	5	9	14	5	6	11	10	15	25
Ogółem	369	290	659	228	171	399	597	461	1058

Zapadalność (na 100 tys.) wg wieku, płci i środowiska

Grupy wieku	Miasto			Wieś			Ogółem		
	Mężczyźni	Kobiety	Ogółem	Mężczyźni	Kobiety	Ogółem	Mężczyźni	Kobiety	Ogółem
0-4	3,82	1,76	2,82	1,83	1,45	1,64	2,98	1,63	2,32
0	3,66	1,94	2,82	-	1,32	0,64	2,11	1,68	1,90
1	1,70	-	0,88	-	1,25	0,61	0,99	0,52	0,76
2	1,65	0,87	1,27	3,44	2,42	2,94	2,40	1,52	1,97
3	2,37	4,17	3,25	3,28	1,15	2,25	2,76	2,90	2,83
4	9,39	1,64	5,61	2,13	1,12	1,64	6,31	1,42	3,93
5-9	5,64	4,41	5,04	4,43	2,21	3,35	5,11	3,44	4,30
5	5,72	3,43	4,60	6,53	3,44	5,03	6,07	3,43	4,78
6	7,85	2,75	5,37	3,43	2,41	2,93	5,94	2,61	4,31
7	5,52	3,88	4,72	3,55	-	1,82	4,66	2,18	3,45
8	3,85	3,05	3,46	3,63	3,81	3,72	3,75	3,39	3,58
9	5,01	9,49	7,19	4,87	1,29	3,13	4,94	5,79	5,36
10-14	9,85	3,94	6,97	4,07	2,86	3,48	7,16	3,44	5,35
15-19	7,61	4,04	5,86	7,70	5,29	6,53	7,66	4,62	6,17
20-24	4,11	4,46	4,29	6,51	4,46	5,52	5,17	4,46	4,82
25-29	4,53	4,35	4,44	3,04	4,46	3,73	3,94	4,39	4,16
30-34	3,56	3,58	3,57	3,25	2,61	2,94	3,44	3,22	3,34
35-39	2,40	2,62	2,51	2,04	1,99	2,02	2,26	2,39	2,32
40-44	2,04	1,74	1,89	2,65	0,60	1,66	2,29	1,29	1,79
45-49	2,39	1,98	2,18	1,57	1,50	1,54	2,04	1,79	1,91
50-54	1,18	0,94	1,05	1,64	2,01	1,82	1,37	1,33	1,35
55-59	1,71	1,07	1,37	0,93	0,80	0,87	1,42	0,98	1,19
60-64	2,34	1,16	1,68	0,93	1,83	1,38	1,83	1,37	1,58
65-74	1,22	1,32	1,28	1,79	0,53	1,09	1,42	1,06	1,21
75+	0,93	0,84	0,87	1,52	0,91	1,11	1,15	0,86	0,96
Ogółem	3,34	2,37	2,83	3,01	2,24	2,62	3,20	2,32	2,75

WIRUSOWE ZAPALENIE OPON MÓZGOWYCH: ENTEROWIRUSOWE I INNE OKREŚLONE I NIEOKREŚLONE - RAZEM (A87; B00.3; B02.1) - cd

Podział procentowy wg wieku, płci i środowiska

Grupy wieku	Miasto			Wieś			Ogółem		
	Mężczyźni	Kobiety	Ogółem	Mężczyźni	Kobiety	Ogółem	Mężczyźni	Kobiety	Ogółem
0-4	6,2	3,4	5,0	3,5	3,5	3,5	5,2	3,5	4,4
0	1,1	0,7	0,9	-	0,6	0,3	0,7	0,7	0,7
1	0,5	-	0,3	-	0,6	0,3	0,3	0,2	0,3
2	0,5	0,3	0,5	1,3	1,2	1,3	0,8	0,7	0,8
3	0,8	1,7	1,2	1,3	0,6	1,0	1,0	1,3	1,1
4	3,3	0,7	2,1	0,9	0,6	0,8	2,3	0,7	1,6
5-9	8,4	7,9	8,2	8,3	5,3	7,0	8,4	6,9	7,8
5	1,9	1,4	1,7	2,6	1,8	2,3	2,2	1,5	1,9
6	2,4	1,0	1,8	1,3	1,2	1,3	2,0	1,1	1,6
7	1,6	1,4	1,5	1,3	-	0,8	1,5	0,9	1,2
8	1,1	1,0	1,1	1,3	1,8	1,5	1,2	1,3	1,2
9	1,4	3,1	2,1	1,8	0,6	1,3	1,5	2,2	1,8
10-14	13,6	6,6	10,5	7,9	7,0	7,5	11,4	6,7	9,4
15-19	12,2	7,9	10,3	17,5	15,2	16,5	14,2	10,6	12,7
20-24	8,4	11,4	9,7	17,1	14,6	16,0	11,7	12,6	12,1
25-29	11,7	14,1	12,7	8,3	15,2	11,3	10,4	14,5	12,2
30-34	9,8	12,4	10,9	8,8	8,8	8,8	9,4	11,1	10,1
35-39	6,0	8,3	7,0	5,3	6,4	5,8	5,7	7,6	6,5
40-44	4,1	4,5	4,2	6,1	1,8	4,3	4,9	3,5	4,3
45-49	4,3	4,8	4,6	3,5	4,1	3,8	4,0	4,6	4,3
50-54	2,4	2,8	2,6	3,9	5,8	4,8	3,0	3,9	3,4
55-59	4,1	3,8	3,9	2,2	2,3	2,3	3,4	3,3	3,3
60-64	4,9	3,8	4,4	1,8	4,7	3,0	3,7	4,1	3,9
65-74	2,7	5,2	3,8	3,5	1,8	2,8	3,0	3,9	3,4
75+	1,4	3,1	2,1	2,2	3,5	2,8	1,7	3,3	2,4
Ogółem	100,0	100,0	100,0	100,0	100,0	100,0	100,0	100,0	100,0

Rozkład sezonowy zachorowań

Miesiąc	Wg daty zachorowania		Wg daty rejestracji	
	Liczba	%	Liczba	%
I	54	5,4	70	6,6
II	44	4,4	51	4,8
III	48	4,8	37	3,5
IV	42	4,2	46	4,3
V	63	6,3	49	4,6
VI	88	8,8	64	6,0
VII	165	16,5	123	11,6
VIII	166	16,6	146	13,8
IX	120	12,0	137	12,9
X	98	9,8	138	13,0
XI	75	7,5	119	11,2
XII	39	3,9	78	7,4
Ogółem	1002	100,0	1058	100,0

Liczba zachorowań i zapadalność (na 100 tys.) wg środowiska i liczby ludności w miastach

Środowisko	Liczba	Zapad.
MIASTO	659	2,83
Miasto < 20 tys.	118	2,39
Miasto 20-49 tys.	117	2,74
Miasto 50-99 tys.	92	2,85
Miasto ≥ 100 tys.	332	3,06
WIEŚ	399	2,62
OGÓŁEM	1058	2,75

WIRUSOWE ZAPALENIE OPON MÓZGOWYCH: ENTEROWIRUSOWE (A87.0)

Liczba zachorowań (w kwartałach i ogółem), zapadalność oraz liczba i procent hospitalizowanych wg województw

Województwo		Liczba zachorowań w kwartałach				Liczba zachorowań w roku	Zapadalność na 100 tys.	Hospitalizacja	
		I	II	III	IV			Liczba	%
POLSKA	2012 r.	1	9	53	39	102	0,26	102	100,0
	2013 r.	9	2	20	22	53	0,14	53	100,0
1. Dolnośląskie		-	-	-	-	-	-	x	x
2. Kujawsko-Pomorskie		-	-	-	-	-	-	x	x
3. Lubelskie		-	-	-	-	-	-	x	x
4. Lubuskie		-	-	1	-	1	0,10	1	100,0
5. Łódzkie		4	-	2	1	7	0,28	7	100,0
6. Małopolskie		-	-	-	-	-	-	x	x
7. Mazowieckie		1	1	6	10	18	0,34	18	100,0
8. Opolskie		-	-	-	-	-	-	x	x
9. Podkarpackie		-	-	1	-	1	0,05	1	100,0
10. Podlaskie		2	-	4	-	6	0,50	6	100,0
11. Pomorskie		-	-	-	3	3	0,13	3	100,0
12. Śląskie		-	-	-	1	1	0,02	1	100,0
13. Świętokrzyskie		-	1	-	-	1	0,08	1	100,0
14. Warmińsko-Mazurskie		1	-	-	-	1	0,07	1	100,0
15. Wielkopolskie		-	-	5	7	12	0,35	12	100,0
16. Zachodniopomorskie		1	-	1	-	2	0,12	2	100,0

WIRUSOWE ZAPALENIE OPON MÓZGOWYCH: OPARYSZKOWE (B00.3)

Liczba zachorowań (w kwartałach i ogółem), zapadalność oraz liczba i procent hospitalizowanych wg województw

Województwo *		Liczba zachorowań w kwartałach				Liczba zachorowań w roku	Zapadalność na 100 tys.	Hospitalizacja	
		I	II	III	IV			Liczba	%
POLSKA	2012 r.	3	-	3	-	6	0,016	6	100,0
	2013 r.	-	2	4	1	7	0,018	7	100,0
1. Dolnośląskie		=	1	-	-	1	0,034	1	100,0
5. Łódzkie		=	-	1	-	1	0,040	1	100,0
12. Śląskie		=	1	-	-	1	0,022	1	100,0
15. Wielkopolskie		=	-	3	1	4	0,115	4	100,0

* pominięto województwa, w których nie zarejestrowano zachorowań

OSPA WIETRZNA (B01)

Liczba zachorowań (w kwartałach i ogółem), zapadalność oraz liczba i procent hospitalizowanych wg województw

Województwo		Liczba zachorowań w kwartałach				Liczba zachorowań w roku	Zapadalność na 100 tys.	Hospitalizacja	
		I	II	III	IV			Liczba	%
POLSKA	2012 r.	78842	70182	20341	38911	208276	540,5	1361	0,65
	2013 r.	54864	58542	18698	46397	178501	463,6	1184	0,66
1.	Dolnośląskie	2670	2661	896	2261	8488	291,6	57	0,67
2.	Kujawsko-Pomorskie	4416	3634	1314	3284	12648	604,0	100	0,79
3.	Lubelskie	3647	3233	819	2268	9967	461,3	75	0,75
4.	Lubuskie	1235	1363	496	1358	4452	435,5	17	0,38
5.	Łódzkie	3083	3809	1230	2374	10496	416,9	121	1,15
6.	Małopolskie	5183	5969	1913	5380	18445	549,5	87	0,47
7.	Mazowieckie	7082	9757	3312	7270	27421	516,7	270	0,98
8.	Opolskie	1169	1210	534	2173	5086	505,1	27	0,53
9.	Podkarpackie	2110	2117	518	1706	6451	303,0	42	0,65
10.	Podlaskie	1068	1159	227	1232	3686	308,1	32	0,87
11.	Pomorskie	4728	3252	1011	2121	11112	484,7	117	1,05
12.	Śląskie	8465	8627	2413	5646	25151	546,0	55	0,22
13.	Świętokrzyskie	1833	2168	725	957	5683	447,4	30	0,53
14.	Warmińsko-Mazurskie	1185	1100	529	1558	4372	301,9	21	0,48
15.	Wielkopolskie	5202	6394	1948	4779	18323	529,0	116	0,63
16.	Zachodniopomorskie	1788	2089	813	2030	6720	390,8	17	0,25

Liczba zachorowań wg wieku, płci i środowiska.

Grupy wieku	Miasto			Wieś			Ogółem		
	Mężczyźni	Kobiety	Ogółem	Mężczyźni	Kobiety	Ogółem	Mężczyźni	Kobiety	Ogółem
0-4	25922	24997	50919	14788	14139	28927	40710	39136	79846
0	1836	1741	3577	1342	1288	2630	3178	3029	6207
1	2846	2803	5649	2001	1855	3856	4847	4658	9505
2	3785	3530	7315	2279	2239	4518	6064	5769	11833
3	8030	7974	16004	4021	3935	7956	12051	11909	23960
4	9425	8949	18374	5145	4822	9967	14570	13771	28341
5-9	19250	17951	37201	16348	15086	31434	35598	33037	68635
5	8082	7626	15708	5588	5132	10720	13670	12758	26428
6	5348	4947	10295	4201	3848	8049	9549	8795	18344
7	2848	2568	5416	2888	2608	5496	5736	5176	10912
8	1693	1662	3355	2128	2000	4128	3821	3662	7483
9	1279	1148	2427	1543	1498	3041	2822	2646	5468
10-14	3119	2923	6042	4302	4020	8322	7421	6943	14364
15-19	1072	992	2064	1289	1064	2353	2361	2056	4417
20-24	571	629	1200	486	513	999	1057	1142	2199
25-29	549	816	1365	434	552	986	983	1368	2351
30-34	847	829	1676	533	553	1086	1380	1382	2762
35-39	693	572	1265	464	336	800	1157	908	2065
40-44	264	210	474	192	132	324	456	342	798
45-49	118	107	225	68	70	138	186	177	363
50-54	68	77	145	50	45	95	118	122	240
55-59	56	78	134	32	32	64	88	110	198
60-64	27	47	74	21	23	44	48	70	118
65-74	29	30	59	16	16	32	45	46	91
75+	5	27	32	9	13	22	14	40	54
Ogółem	52590	50285	102875	39032	36594	75626	91622	86879	178501

OSPA WIETRZNA (B01) - cd

Rozkład sezonowy zachorowań

Miesiąc	Wg daty zachorowania		Wg daty rejestracji	
	Liczba	%	Liczba	%
I	20314	11,5	21064	11,8
II	16643	9,4	16304	9,1
III	18915	10,7	17496	9,8
IV	20966	11,8	21266	11,9
V	19010	10,7	19378	10,9
VI	17296	9,7	17898	10,0
VII	9596	5,4	11941	6,7
VIII	2746	1,5	3780	2,1
IX	2678	1,5	2977	1,7
X	9975	5,6	8704	4,9
XI	15598	8,8	14209	8,0
XII	23658	13,3	23484	13,2
Ogółem	177395	100,0	178501	100,0

Liczba zachorowań i zapadalność (na 100 tys.) wg płci, środowiska i liczby ludności w miastach

Środowisko	Mężczyźni		Kobiety		Ogółem	
	Liczba	Zapad.	Liczba	Zapad.	Liczba	Zapad.
MIASTO	52590	475,9	50285	410,8	102875	441,7
Miasto < 20 tys.	11537	484,8	11070	433,4	22607	458,2
Miasto 20-49 tys.	11250	551,8	10642	477,3	21892	512,9
Miasto 50-99 tys.	7747	501,6	7373	436,8	15120	467,8
Miasto ≥ 100 tys.	22056	433,6	21200	367,4	43256	398,4
WIEŚ	39032	514,6	36594	479,8	75626	497,2
OGÓŁEM	91622	491,7	86879	437,3	178501	463,6

Liczba zachorowań osób szczepionych i nieszczepionych wg wieku i płci

Grupy wieku	Nieszczepieni			Zaszczepieni jedną dawką			Zaszczepieni dwiema dawkami			Brak danych o szczepieniu			Ogółem
	Mężczyźni	Kobiety	Ogółem	Mężczyźni	Kobiety	Ogółem	Mężczyźni	Kobiety	Ogółem	Mężczyźni	Kobiety	Ogółem	
0-4	25567	24849	50416	197	134	331	44	51	95	14902	14102	29004	79846
0	2044	1982	4026	6	-	6	-	-	-	1128	1047	2175	6207
1	2987	2920	5907	28	15	43	10	9	19	1822	1714	3536	9505
2	3763	3646	7409	29	23	52	14	21	35	2258	2079	4337	11833
3	7481	7503	14984	48	34	82	10	14	24	4512	4358	8870	23960
4	9292	8798	18090	86	62	148	10	7	17	5182	4904	10086	28341
5-9	22986	21268	44254	172	169	341	13	15	28	12427	11585	24012	68635
5	8628	8109	16737	71	69	140	2	5	7	4969	4575	9544	26428
6	6189	5619	11808	58	47	105	2	5	7	3300	3124	6424	18344
7	3719	3419	7138	24	29	53	5	3	8	1988	1725	3713	10912
8	2573	2387	4960	12	8	20	2	1	3	1234	1266	2500	7483
9	1877	1734	3611	7	16	23	2	1	3	936	895	1831	5468
10-14	4990	4668	9658	26	8	34	2	4	6	2403	2263	4666	14364
15-19	1580	1382	2962	4	7	11	-	-	-	777	667	1444	4417
20-24	645	704	1349	-	-	-	-	-	-	412	438	850	2199
25-29	606	848	1454	-	1	1	-	-	-	377	519	896	2351
30-34	849	864	1713	2	-	2	1	-	1	528	518	1046	2762
35-39	714	555	1269	1	2	3	-	-	-	442	351	793	2065
40-44	287	204	491	-	-	-	-	-	-	169	138	307	798
45-49	112	115	227	-	-	-	-	-	-	74	62	136	363
50-54	74	77	151	-	-	-	-	-	-	44	45	89	240
55-59	49	63	112	-	-	-	-	-	-	39	47	86	198
60-64	28	39	67	-	-	-	-	-	-	20	31	51	118
65-74	26	21	47	-	-	-	-	-	-	19	25	44	91
75+	7	27	34	-	-	-	-	-	-	7	13	20	54
Ogółem	58520	55684	114204	402	321	723	60	70	130	32640	30804	63444	178501

ODRA (B05)

Liczba zachorowań (w kwartałach i ogółem), zapadalność oraz liczba i procent hospitalizowanych wg województw

Województwo *		Liczba zachorowań w kwartałach				Liczba zachorowań w roku	Zapadalność na 100 tys.	Hospitalizacja	
		I	II	III	IV			Liczba	%
POLSKA	2012 r.	3	34	11	22	70	0,18	37	52,9
	2013 r.	20	47	14	3	84	0,22	56	66,7
1. Dolnośląskie		-	1	-	-	1	0,03	-	-
6. Małopolskie		4	13	6	1	24	0,71	16	66,7
7. Mazowieckie		1	6	6	1	14	0,26	8	57,1
11. Pomorskie		-	-	1	-	1	0,04	1	100,0
12. Śląskie		11	19	-	-	30	0,65	25	83,3
15. Wielkopolskie		-	-	1	-	1	0,03	1	100,0
16. Zachodniopomorskie		4	8	-	1	13	0,76	5	38,5

* pominięto województwa, w których nie zarejestrowano zachorowań

Liczba zachorowań wg wieku, płci i środowiska *

Grupy wieku	Miasto			Wieś			Ogółem		
	Mężczyźni	Kobiety	Ogółem	Mężczyźni	Kobiety	Ogółem	Mężczyźni	Kobiety	Ogółem
0-4	6	8	14	2	1	3	8	9	17
0	3	3	6	2	-	2	5	3	8
1	1	4	5	-	-	-	1	4	5
2	-	1	1	-	1	1	-	2	2
3	2	-	2	-	-	-	2	-	2
4	-	-	-	-	-	-	-	-	-
5-9	-	-	-	-	1	1	-	1	1
5	-	-	-	-	1	1	-	1	1
6	-	-	-	-	-	-	-	-	-
7	-	-	-	-	-	-	-	-	-
8	-	-	-	-	-	-	-	-	-
9	-	-	-	-	-	-	-	-	-
10-14	-	-	-	1	-	1	1	-	1
15-19	6	1	7	3	1	4	9	2	11
20-24	5	2	7	2	1	3	7	3	10
25-29	11	3	14	-	1	1	11	4	15
30-34	6	5	11	1	1	2	7	6	13
35-39	3	3	6	1	3	4	4	6	10
40-44	3	-	3	1	-	1	4	-	4
45-49	-	1	1	-	-	-	-	1	1
50-54	-	1	1	-	-	-	-	1	1
55+	-	-	-	-	-	-	-	-	-
Ogółem	40	24	64	11	9	20	51	33	84

* na podstawie jednostkowych raportów z Wojewódzkich Stacji Sanitarno-Epidemiologicznych

ODRA (B05) - cd

Zapadalność (na 100 tys.) wg wieku, płci i środowiska *

Grupy wieku	Miasto			Wieś			Ogółem		
	Mężczyźni	Kobiety	Ogółem	Mężczyźni	Kobiety	Ogółem	Mężczyźni	Kobiety	Ogółem
0-4	1,00	1,40	1,19	0,46	0,24	0,35	0,77	0,91	0,84
0	2,74	2,91	2,82	2,51	-	1,29	2,64	1,68	2,18
1	0,85	3,62	2,19	-	-	-	0,50	2,10	1,27
2	-	0,87	0,42	-	1,21	0,59	-	1,01	0,49
3	1,58	-	0,81	-	-	-	0,92	-	0,47
4	-	-	-	-	-	-	-	-	-
5-9	-	-	-	-	0,25	0,12	-	0,11	0,05
5	-	-	-	-	1,15	0,56	-	0,49	0,24
6	-	-	-	-	-	-	-	-	-
7	-	-	-	-	-	-	-	-	-
8	-	-	-	-	-	-	-	-	-
9	-	-	-	-	-	-	-	-	-
10-14	-	-	-	0,23	-	0,12	0,11	-	0,05
15-19	1,02	0,18	0,60	0,58	0,20	0,40	0,81	0,19	0,51
20-24	0,66	0,27	0,47	0,33	0,18	0,26	0,52	0,23	0,38
25-29	1,16	0,32	0,74	-	0,17	0,08	0,70	0,26	0,48
30-34	0,59	0,50	0,55	0,16	0,17	0,17	0,43	0,38	0,41
35-39	0,33	0,33	0,33	0,17	0,54	0,35	0,27	0,41	0,34
40-44	0,41	-	0,20	0,19	-	0,10	0,32	-	0,16
45-49	-	0,14	0,07	-	-	-	-	0,09	0,04
50-54	-	0,12	0,06	-	-	-	-	0,07	0,04
55+	-	-	-	-	-	-	-	-	-
Ogółem	0,36	0,20	0,27	0,15	0,12	0,13	0,27	0,17	0,22

Podział procentowy wg wieku, płci i środowiska *

Grupy wieku	Miasto			Wieś			Ogółem		
	Mężczyźni	Kobiety	Ogółem	Mężczyźni	Kobiety	Ogółem	Mężczyźni	Kobiety	Ogółem
0-4	15,0	33,3	21,9	18,2	11,1	15,0	15,7	27,3	20,2
0	7,5	12,5	9,4	18,2	-	10,0	9,8	9,1	9,5
1	2,5	16,7	7,8	-	-	-	2,0	12,1	6,0
2	-	4,2	1,6	-	11,1	5,0	-	6,1	2,4
3	5,0	-	3,1	-	-	-	3,9	-	2,4
4	-	-	-	-	-	-	-	-	-
5-9	-	-	-	-	11,1	5,0	-	3,0	1,2
5	-	-	-	-	11,1	5,0	-	3,0	1,2
6	-	-	-	-	-	-	-	-	-
7	-	-	-	-	-	-	-	-	-
8	-	-	-	-	-	-	-	-	-
9	-	-	-	-	-	-	-	-	-
10-14	-	-	-	9,1	-	5,0	2,0	-	1,2
15-19	15,0	4,2	10,9	27,3	11,1	20,0	17,6	6,1	13,1
20-24	12,5	8,3	10,9	18,2	11,1	15,0	13,7	9,1	11,9
25-29	27,5	12,5	21,9	-	11,1	5,0	21,6	12,1	17,9
30-34	15,0	20,8	17,2	9,1	11,1	10,0	13,7	18,2	15,5
35-39	7,5	12,5	9,4	9,1	33,3	20,0	7,8	18,2	11,9
40-44	7,5	-	4,7	9,1	-	5,0	7,8	-	4,8
45-49	-	4,2	1,6	-	-	-	-	3,0	1,2
50-54	-	4,2	1,6	-	-	-	-	3,0	1,2
55+	-	-	-	-	-	-	-	-	-
Ogółem	100,0	100,0	100,0	100,0	100,0	100,0	100,0	100,0	100,0

* na podstawie jednostkowych raportów z Wojewódzkich Stacji Sanitarno-Epidemiologicznych

ODRA (B05) - cd

Rozkład sezonowy zachorowań *

Miesiąc	Wg daty zachorowania		Wg daty rejestracji	
	Liczba	%	Liczba	%
I	5	6,2	4	4,8
II	9	11,1	8	9,5
III	12	14,8	7	8,3
IV	11	13,6	18	21,4
V	15	18,5	13	15,5
VI	20	24,7	16	19,0
VII	5	6,2	12	14,3
VIII	-	-	1	1,2
IX	1	1,2	1	1,2
X	1	1,2	1	1,2
XI	2	2,5	2	2,4
XII	-	-	1	1,2
Ogółem	81	100,0	84	100,0

Liczba zachorowań i zapadalność (na 100 tys.) wg środowiska i liczby ludności w miastach *

Środowisko	Liczba	Zapad.
MIASTO	64	0,27
Miasto < 20 tys.	4	0,08
Miasto 20-49 tys.	9	0,21
Miasto 50-99 tys.	6	0,19
Miasto ≥ 100 tys.	45	0,41
WIEŚ	20	0,13
OGÓŁEM	84	0,22

Liczba zachorowań osób szczepionych i nieszczepionych wg wieku *

Grupy wieku	Nieszczepieni	Szczepieni			Brak danych o szczepieniu	Ogółem
		jedna dawka	dwie dawki	razem		
0-4	16	1	-	1	-	17
0	8	-	-	-	-	8
1	5	-	-	-	-	5
2	2	-	-	-	-	2
3	1	1	-	-	-	2
4	-	-	-	-	-	-
5-9	-	1	-	1	-	1
5	-	1	-	-	-	1
6	-	-	-	-	-	-
7	-	-	-	-	-	-
8	-	-	-	-	-	-
9	-	-	-	-	-	-
10-14	-	-	1	1	-	1
15-19	1	-	10	10	-	11
20-24	4	-	1	1	5	10
25-29	7	1	3	4	4	15
30-34	4	2	-	2	7	13
35-39	1	1	-	1	8	10
40-44	-	-	-	-	4	4
45-49	-	-	-	-	2	1
50-54	-	-	-	-	-	1
55+	-	-	-	-	-	-
Ogółem	33	6	15	21	30	84

* na podstawie jednostkowych raportów z Wojewódzkich Stacji Sanitarno-Epidemiologicznych

RÓŻYCZKA: OGÓŁEM (B06; P35.0)

Liczba zachorowań (w kwartałach i ogółem), zapadalność oraz liczba i procent hospitalizowanych wg województw

Województwo		Liczba zachorowań w kwartałach				Liczba zachorowań w roku	Zapadalność na 100 tys.	Hospitalizacja	
		I	II	III	IV			Liczba	%
POLSKA	2012 r.	1148	2840	800	1475	6263	16,3	42	0,67
	2013 r.	10441	23400	3136	1571	38548	100,1	205	0,53
1.	Dolnośląskie	90	335	67	35	527	18,1	6	1,14
2.	Kujawsko-Pomorskie	481	1633	201	157	2472	118,0	19	0,77
3.	Lubelskie	1526	639	41	36	2242	103,8	12	0,54
4.	Lubuskie	230	1666	177	80	2153	210,6	6	0,28
5.	Łódzkie	103	472	88	71	734	29,2	3	0,41
6.	Małopolskie	2046	5967	432	112	8557	254,9	26	0,30
7.	Mazowieckie	252	1182	235	255	1924	36,3	43	2,23
8.	Opolskie	218	602	91	41	952	94,5	9	0,95
9.	Podkarpackie	1182	791	68	23	2064	97,0	19	0,92
10.	Podlaskie	146	382	70	30	628	52,5	2	0,32
11.	Pomorskie	725	1087	83	44	1939	84,6	7	0,36
12.	Śląskie	1113	1978	292	204	3587	77,9	11	0,31
13.	Świętokrzyskie	145	595	54	20	814	64,1	3	0,37
14.	Warmińsko-Mazurskie	87	406	63	27	583	40,3	-	-
15.	Wielkopolskie	1474	4873	1093	373	7813	225,6	36	0,46
16.	Zachodniopomorskie	623	792	81	63	1559	90,7	3	0,19

Liczba zachorowań wg wieku, płci i środowiska

Grupy wieku	Miasto			Wieś			Ogółem		
	Mężczyźni	Kobiety	Ogółem	Mężczyźni	Kobiety	Ogółem	Mężczyźni	Kobiety	Ogółem
0-4	876	742	1618	610	508	1118	1486	1250	2736
0	167	163	330	133	116	249	300	279	579
1	207	186	393	136	137	273	343	323	666
2	152	109	261	104	70	174	256	179	435
3	182	132	314	105	87	192	287	219	506
4	168	152	320	132	98	230	300	250	550
5-9	829	703	1532	708	540	1248	1537	1243	2780
5	226	177	403	173	130	303	399	307	706
6	193	182	375	169	134	303	362	316	678
7	171	151	322	148	112	260	319	263	582
8	148	117	265	103	93	196	251	210	461
9	91	76	167	115	71	186	206	147	353
10-14	360	198	558	405	214	619	765	412	1177
15-19	8847	183	9030	10556	208	10764	19403	391	19794
20-24	3859	101	3960	3347	77	3424	7206	178	7384
25-29	1225	94	1319	739	57	796	1964	151	2115
30-34	512	96	608	228	80	308	740	176	916
35-39	244	173	417	125	121	246	369	294	663
40-44	98	247	345	65	138	203	163	385	548
45-49	45	105	150	37	52	89	82	157	239
50-54	23	44	67	11	27	38	34	71	105
55-59	12	23	35	9	5	14	21	28	49
60-64	6	2	8	2	4	6	8	6	14
65-74	10	5	15	3	-	3	13	5	18
75+	2	2	4	3	3	6	5	5	10
Ogółem	16948	2718	19666	16848	2034	18882	33796	4752	38548

RÓŻYCZKA: OGÓŁEM (B06; P35.0) - cd

Rozkład sezonowy zachorowań

Miesiąc	Wg daty zachorowania		Wg daty rejestracji	
	Liczba	%	Liczba	%
I	2154	5,6	1833	4,8
II	3610	9,4	2690	7,0
III	7433	19,4	5918	15,4
IV	11877	31,0	10888	28,2
V	7075	18,5	8434	21,9
VI	3104	8,1	4078	10,6
VII	1133	3,0	1877	4,9
VIII	364	1,0	690	1,8
IX	237	0,6	569	1,5
X	433	1,1	606	1,6
XI	408	1,1	481	1,2
XII	483	1,3	484	1,3
Ogółem	38311	100,0	38548	100,0

Liczba zachorowań i zapadalność (na 100 tys.) wg płci, środowiska i liczby ludności w miastach

Środowisko	Mężczyźni		Kobiety		Ogółem	
	Liczba	Zapad.	Liczba	Zapad.	Liczba	Zapad.
MIASTO	16948	153,4	2718	22,2	19666	84,4
Miasto < 20 tys.	4533	190,5	811	31,8	5344	108,3
Miasto 20-49 tys.	3285	161,1	484	21,7	3769	88,3
Miasto 50-99 tys.	2616	169,4	329	19,5	2945	91,1
Miasto ≥ 100 tys.	6514	128,1	1094	19,0	7608	70,1
WIEŚ	16848	222,1	2034	26,7	18882	124,1
OGÓŁEM	33796	181,4	4752	23,9	38548	100,1

Liczba zachorowań osób szczepionych i nieszczepionych wg wieku i płci

Grupy wieku	Nieszczepieni			Zaszczepieni jedną dawką			Zaszczepieni dwiema dawkami			Brak danych o szczepieniu			Ogółem
	Mężczyźni	Kobiety	Ogółem	Mężczyźni	Kobiety	Ogółem	Mężczyźni	Kobiety	Ogółem	Mężczyźni	Kobiety	Ogółem	
0-4	426	382	808	741	631	1372	8	1	9	311	236	547	2736
0	233	228	461	7	4	11	-	-	-	60	47	107	579
1	102	104	206	155	158	313	2	-	2	84	61	145	666
2	37	17	54	160	127	287	-	1	1	59	34	93	435
3	29	14	43	204	154	358	2	-	2	52	51	103	506
4	25	19	44	215	188	403	4	-	4	56	43	99	550
5-9	133	55	188	1001	877	1878	64	68	132	339	243	582	2780
5	36	9	45	277	246	523	4	1	5	82	51	133	706
6	24	8	32	259	245	504	5	2	7	74	61	135	678
7	27	12	39	226	194	420	1	6	7	65	51	116	582
8	20	15	35	167	139	306	8	5	13	56	51	107	461
9	26	11	37	72	53	125	46	54	100	62	29	91	353
10-14	142	38	180	198	134	332	196	141	337	229	99	328	1177
15-19	14503	103	14606	163	126	289	76	35	111	4661	127	4788	19794
20-24	4865	53	4918	27	49	76	12	-	12	2302	76	2378	7384
25-29	1197	47	1244	2	22	24	-	1	1	765	81	846	2115
30-34	467	79	546	1	24	25	1	-	1	271	73	344	916
35-39	243	194	437	-	5	5	-	-	-	126	95	221	663
40-44	113	250	363	-	4	4	-	-	-	50	131	181	548
45-49	48	107	155	-	-	-	-	-	-	34	50	84	239
50-54	17	45	62	-	-	-	-	-	-	17	26	43	105
55-59	12	16	28	-	-	-	-	-	-	9	12	21	49
60-64	5	5	10	-	-	-	-	-	-	3	1	4	14
65-74	9	5	14	-	-	-	-	-	-	4	-	4	18
75+	2	1	3	-	-	-	-	-	-	3	4	7	10
Ogółem	22182	1380	23562	2133	1872	4005	357	246	603	9124	1254	10378	38548

WIRUSOWE ZAPALENIE WĄTROBY: OGÓŁEM (B15-B19) *

Liczba zachorowań (w kwartałach i ogółem), zapadalność oraz liczba i procent hospitalizowanych wg województw

Województwo		Liczba zachorowań w kwartałach				Liczba zachorowań w roku	Zapadalność na 100 tys.	Hospitalizacja	
		I	II	III	IV			Liczba	%
POLSKA	2012 r.	984	1023	893	1100	4000	10,4	2429	60,7
	2013 r.	932	1137	1029	1187	4285	11,1	2401	56,0
1. Dolnośląskie		91	94	76	83	344	11,8	217	63,1
2. Kujawsko-Pomorskie		78	82	62	77	299	14,3	236	78,9
3. Lubelskie		30	35	32	44	141	6,5	66	46,8
4. Lubuskie		37	27	37	56	157	15,4	87	55,4
5. Łódzkie		74	70	99	136	379	15,1	314	82,8
6. Małopolskie		15	25	13	24	77	2,3	56	72,7
7. Mazowieckie		194	325	290	295	1104	20,8	312	28,3
8. Opolskie		26	20	24	23	93	9,2	64	68,8
9. Podkarpackie		45	47	48	46	186	8,7	175	94,1
10. Podlaskie		24	21	25	31	101	8,4	82	81,2
11. Pomorskie		54	50	49	36	189	8,2	113	59,8
12. Śląskie		97	105	95	120	417	9,1	270	64,7
13. Świętokrzyskie		36	34	33	26	129	10,2	45	34,9
14. Warmińsko-Mazurskie		8	18	7	14	47	3,2	39	83,0
15. Wielkopolskie		115	171	125	150	561	16,2	282	50,3
16. Zachodniopomorskie		8	13	14	26	61	3,5	43	70,5

* pozycja zachowana ze względów statystycznych; wirusowe zapalenie wątroby typu C wg definicji przypadku przyjętej w 2005 r.

WIRUSOWE ZAPALENIE WĄTROBY: TYPU A (B15)

Liczba zachorowań (w kwartałach i ogółem), zapadalność oraz liczba i procent hospitalizowanych wg województw

Województwo		Liczba zachorowań w kwartałach				Liczba zachorowań w roku	Zapadalność na 100 tys.	Hospitalizacja	
		I	II	III	IV			Liczba	%
POLSKA	2012 r.	8	11	19	33	71	0,18	68	95,8
	2013 r.	16	15	10	7	48	0,12	48	100,0
1. Dolnośląskie		1	5	-	-	6	0,21	6	100,0
2. Kujawsko-Pomorskie		-	-	1	-	1	0,05	1	100,0
3. Lubelskie		1	-	1	1	3	0,14	3	100,0
4. Lubuskie		-	-	-	-	-	-	x	x
5. Łódzkie		-	-	4	-	4	0,16	4	100,0
6. Małopolskie		3	-	-	-	3	0,09	3	100,0
7. Mazowieckie		3	3	1	1	8	0,15	8	100,0
8. Opolskie		-	-	-	-	-	-	x	x
9. Podkarpackie		1	-	-	1	2	0,09	2	100,0
10. Podlaskie		-	-	-	-	-	-	x	x
11. Pomorskie		2	-	-	1	3	0,13	3	100,0
12. Śląskie		2	1	1	-	4	0,09	4	100,0
13. Świętokrzyskie		-	-	-	1	1	0,08	1	100,0
14. Warmińsko-Mazurskie		2	1	-	-	3	0,21	3	100,0
15. Wielkopolskie		1	5	1	2	9	0,26	9	100,0
16. Zachodniopomorskie		-	-	1	-	1	0,06	1	100,0

WIRUSOWE ZAPALENIE WĄTROBY: TYPU A (B15) - cd

Liczba zachorowań wg wieku, płci i środowiska

Grupy wieku	Miasto			Wieś			Ogółem		
	Mężczyźni	Kobiety	Ogółem	Mężczyźni	Kobiety	Ogółem	Mężczyźni	Kobiety	Ogółem
0-4	2	-	2	-	1	1	2	1	3
0	-	-	-	-	-	-	-	-	-
1	-	-	-	-	-	-	-	-	-
2	1	-	1	-	-	-	1	-	1
3	-	-	-	-	-	-	-	-	-
4	1	-	1	-	1	1	1	1	2
5-9	1	-	1	-	1	1	1	1	2
5	-	-	-	-	-	-	-	-	-
6	-	-	-	-	-	-	-	-	-
7	1	-	1	-	-	-	1	-	1
8	-	-	-	-	1	1	-	1	1
9	-	-	-	-	-	-	-	-	-
10-14	1	2	3	3	-	3	4	2	6
15-19	1	1	2	-	2	2	1	3	4
20-24	-	3	3	-	-	-	-	3	3
25-29	1	1	2	1	-	1	2	1	3
30-34	1	2	3	-	1	1	1	3	4
35-39	2	-	2	1	-	1	3	-	3
40-44	5	2	7	-	-	-	5	2	7
45-49	1	2	3	2	-	2	3	2	5
50-54	1	-	1	-	1	1	1	1	2
55-59	-	-	-	-	1	1	-	1	1
60-64	-	-	-	-	-	-	-	-	-
65-74	-	2	2	-	2	2	-	4	4
75+	-	1	1	-	-	-	-	1	1
Ogółem	16	16	32	7	9	16	23	25	48

Zapadalność (na 100 tys.) wg wieku, płci i środowiska

Grupy wieku	Miasto			Wieś			Ogółem		
	Mężczyźni	Kobiety	Ogółem	Mężczyźni	Kobiety	Ogółem	Mężczyźni	Kobiety	Ogółem
0-4	0,33	-	0,17	-	0,24	0,12	0,19	0,10	0,15
0	-	-	-	-	-	-	-	-	-
1	-	-	-	-	-	-	-	-	-
2	0,82	-	0,42	-	-	-	0,48	-	0,25
3	-	-	-	-	-	-	-	-	-
4	0,78	-	0,40	-	1,12	0,55	0,45	0,47	0,46
5-9	0,18	-	0,09	-	0,25	0,12	0,10	0,11	0,10
5	-	-	-	-	-	-	-	-	-
6	-	-	-	-	-	-	-	-	-
7	0,92	-	0,47	-	-	-	0,52	-	0,27
8	-	-	-	-	1,27	0,62	-	0,56	0,28
9	-	-	-	-	-	-	-	-	-
10-14	0,20	0,41	0,30	0,68	-	0,35	0,42	0,22	0,32
15-19	0,17	0,18	0,17	-	0,41	0,20	0,09	0,28	0,18
20-24	-	0,41	0,20	-	-	-	-	0,23	0,11
25-29	0,11	0,11	0,11	0,16	-	0,08	0,13	0,07	0,10
30-34	0,10	0,20	0,15	-	0,17	0,08	0,06	0,19	0,12
35-39	0,22	-	0,11	0,17	-	0,09	0,20	-	0,10
40-44	0,68	0,27	0,47	-	-	-	0,40	0,16	0,28
45-49	0,15	0,28	0,22	0,39	-	0,21	0,25	0,17	0,21
50-54	0,13	-	0,06	-	0,20	0,10	0,08	0,07	0,08
55-59	-	-	-	-	0,20	0,10	-	0,07	0,03
60-64	-	-	-	-	-	-	-	-	-
65-74	-	0,18	0,10	-	0,35	0,20	-	0,24	0,13
75+	-	0,09	0,06	-	-	-	-	0,06	0,04
Ogółem	0,14	0,13	0,14	0,09	0,12	0,11	0,12	0,13	0,12

WIRUSOWE ZAPALENIE WĄTROBY: TYPU A (B15) - cd

Podział procentowy wg wieku, płci i środowiska

Grupy wieku	Miasto			Wieś			Ogółem		
	Mężczyźni	Kobiety	Ogółem	Mężczyźni	Kobiety	Ogółem	Mężczyźni	Kobiety	Ogółem
0-4	12,5	-	6,3	-	11,1	6,3	8,7	4,0	6,3
0	-	-	-	-	-	-	-	-	-
1	-	-	-	-	-	-	-	-	-
2	6,3	-	3,1	-	-	-	4,3	-	2,1
3	-	-	-	-	-	-	-	-	-
4	6,3	-	3,1	-	11,1	6,3	4,3	4,0	4,2
5-9	6,3	-	3,1	-	11,1	6,3	4,3	4,0	4,2
5	-	-	-	-	-	-	-	-	-
6	-	-	-	-	-	-	-	-	-
7	6,3	-	3,1	-	-	-	4,3	-	2,1
8	-	-	-	-	11,1	6,3	-	4,0	2,1
9	-	-	-	-	-	-	-	-	-
10-14	6,3	12,5	9,4	42,9	-	18,8	17,4	8,0	12,5
15-19	6,3	6,3	6,3	-	22,2	12,5	4,3	12,0	8,3
20-24	-	18,8	9,4	-	-	-	-	12,0	6,3
25-29	6,3	6,3	6,3	14,3	-	6,3	8,7	4,0	6,3
30-34	6,3	12,5	9,4	-	11,1	6,3	4,3	12,0	8,3
35-39	12,5	-	6,3	14,3	-	6,3	13,0	-	6,3
40-44	31,3	12,5	21,9	-	-	-	21,7	8,0	14,6
45-49	6,3	12,5	9,4	28,6	-	12,5	13,0	8,0	10,4
50-54	6,3	-	3,1	-	11,1	6,3	4,3	4,0	4,2
55-59	-	-	-	-	11,1	6,3	-	4,0	2,1
60-64	-	-	-	-	-	-	-	-	-
65-74	-	12,5	6,3	-	22,2	12,5	-	16,0	8,3
75+	-	6,3	3,1	-	-	-	-	4,0	2,1
Ogółem	100,0	100,0	100,0	100,0	100,0	100,0	100,0	100,0	100,0

Rozkład sezonowy zachorowań

Miesiąc	Wg daty zachorowania		Wg daty rejestracji	
	Liczba	%	Liczba	%
I	5	12,2	6	12,5
II	5	12,2	8	16,7
III	3	7,3	2	4,2
IV	5	12,2	5	10,4
V	4	9,8	9	18,8
VI	3	7,3	1	2,1
VII	5	12,2	5	10,4
VIII	4	9,8	3	6,3
IX	-	-	2	4,2
X	4	9,8	2	4,2
XI	1	2,4	4	8,3
XII	2	4,9	1	2,1
Ogółem	41	100,0	48	100,0

Liczba zachorowań i zapadalność (na 100 tys.) wg środowiska i liczby ludności w miastach

Środowisko	Liczba	Zapad.
MIASTO	32	0,14
Miasto < 20 tys.	12	0,24
Miasto 20-49 tys.	3	0,07
Miasto 50-99 tys.	2	0,06
Miasto ≥ 100 tys.	15	0,14
WIEŚ	16	0,11
OGÓŁEM	48	0,12

WIRUSOWE ZAPALENIE WĄTROBY: TYPU A (B15) - cd

Liczba zachorowań i zapadalność (na 100 tys.) wg środowiska i województw

Województwo		Miasto		Wieś		Ogółem	
		Liczba	Zapad.	Liczba	Zapad.	Liczba	Zapad.
POLSKA	2012 r.	49	0,21	22	0,14	71	0,18
	2013 r.	32	0,14	16	0,11	48	0,12
1. Dolnośląskie		2	0,10	4	0,45	6	0,21
2. Kujawsko-Pomorskie		1	0,08	-	-	1	0,05
3. Lubelskie		2	0,20	1	0,09	3	0,14
4. Lubuskie		-	-	-	-	-	-
5. Łódzkie		4	0,25	-	-	4	0,16
6. Małopolskie		3	0,18	-	-	3	0,09
7. Mazowieckie		6	0,18	2	0,11	8	0,15
8. Opolskie		-	-	-	-	-	-
9. Podkarpackie		2	0,23	-	-	2	0,09
10. Podlaskie		-	-	-	-	-	-
11. Pomorskie		1	0,07	2	0,25	3	0,13
12. Śląskie		3	0,08	1	0,10	4	0,09
13. Świętokrzyskie		-	-	1	0,14	1	0,08
14. Warmińsko-Mazurskie		3	0,35	-	-	3	0,21
15. Wielkopolskie		5	0,26	4	0,26	9	0,26
16. Zachodniopomorskie		-	-	1	0,19	1	0,06

WIRUSOWE ZAPALENIE WĄTROBY: TYPU B - RAZEM (B16; B18.0-B18.1) *

Liczba zachorowań (w kwartałach i ogółem), zapadalność oraz liczba i procent hospitalizowanych wg województw

Województwo		Liczba zachorowań w kwartałach				Liczba zachorowań w roku	Zapadalność na 100 tys.	Hospitalizacja	
		I	II	III	IV			Liczba	%
POLSKA	2012 r.	406	409	346	422	1583	4,11	955	60,3
	2013 r.	336	411	377	416	1540	4,00	808	52,5
1. Dolnośląskie		20	30	17	17	84	2,89	46	54,8
2. Kujawsko-Pomorskie		28	31	25	22	106	5,06	83	78,3
3. Lubelskie		3	6	9	3	21	0,97	9	42,9
4. Lubuskie		4	9	9	8	30	2,93	14	46,7
5. Łódzkie		37	26	38	47	148	5,88	104	70,3
6. Małopolskie		3	9	3	7	22	0,66	17	77,3
7. Mazowieckie		72	126	106	113	417	7,86	98	23,5
8. Opolskie		11	10	13	8	42	4,17	29	69,0
9. Podkarpackie		25	23	29	19	96	4,51	92	95,8
10. Podlaskie		15	6	9	12	42	3,51	35	83,3
11. Pomorskie		14	15	19	10	58	2,53	32	55,2
12. Śląskie		41	35	27	54	157	3,41	106	67,5
13. Świętokrzyskie		13	10	11	10	44	3,46	20	45,5
14. Warmińsko-Mazurskie		2	4	2	1	9	0,62	7	77,8
15. Wielkopolskie		45	66	53	78	242	6,99	101	41,7
16. Zachodniopomorskie		3	5	7	7	22	1,28	15	68,2

* łącznie z zakażeniami mieszanymi HBV i HCV

WIRUSOWE ZAPALENIE WĄTROBY: TYPU B - RAZEM (B16; B18.0-B18.1) * - cd

Liczba zachorowań i zapadalność (na 100 tys.) wg wieku i województw

Województwo		Wiek w latach							
		0-4		5-9		10-14		15-19	
		Liczba	Zapad.	Liczba	Zapad.	Liczba	Zapad.	Liczba	Zapad.
POLSKA	2012 r.	2	0,10	2	0,11	4	0,21	122	5,38
	2013 r.	2	0,10	2	0,10	1	0,05	67	3,09
1. Dolnośląskie		-	-	-	-	-	-	6	3,96
2. Kujawsko-Pomorskie		-	-	-	-	-	-	5	4,04
3. Lubelskie		-	-	-	-	-	-	1	0,77
4. Lubuskie		-	-	-	-	-	-	1	1,70
5. Łódzkie		-	-	-	-	-	-	3	2,22
6. Małopolskie		-	-	-	-	-	-	1	0,50
7. Mazowieckie		-	-	-	-	-	-	14	4,99
8. Opolskie		-	-	-	-	-	-	3	5,46
9. Podkarpackie		1	0,91	1	0,92	-	-	5	3,71
10. Podlaskie		-	-	-	-	-	-	4	5,49
11. Pomorskie		-	-	-	-	-	-	2	1,52
12. Śląskie		1	0,43	1	0,47	1	0,50	8	3,36
13. Świętokrzyskie		-	-	-	-	-	-	3	4,03
14. Warmińsko-Mazurskie		-	-	-	-	-	-	-	-
15. Wielkopolskie		-	-	-	-	-	-	10	5,00
16. Zachodniopomorskie		-	-	-	-	-	-	1	1,03

Liczba zachorowań i zapadalność (na 100 tys.) wg wieku i województw - cd

Województwo		Wiek w latach							
		20-24		25-29		30-34		35-39	
		Liczba	Zapad.	Liczba	Zapad.	Liczba	Zapad.	Liczba	Zapad.
POLSKA	2012 r.	187	6,83	203	6,35	181	5,73	188	6,47
	2013 r.	163	6,14	186	6,00	196	6,11	196	6,59
1. Dolnośląskie		11	5,81	11	4,63	10	3,95	9	3,91
2. Kujawsko-Pomorskie		12	8,13	18	10,70	9	5,26	22	13,79
3. Lubelskie		2	1,26	3	1,73	1	0,58	1	0,63
4. Lubuskie		-	-	1	1,20	4	4,55	5	6,23
5. Łódzkie		12	7,38	27	14,30	32	15,92	17	8,90
6. Małopolskie		-	-	2	0,72	2	0,71	4	1,55
7. Mazowieckie		51	14,99	64	15,31	48	10,49	52	12,00
8. Opolskie		4	5,70	3	3,69	8	9,87	7	9,27
9. Podkarpackie		6	3,68	3	1,70	14	8,05	11	6,84
10. Podlaskie		4	4,50	4	4,06	3	3,19	3	3,49
11. Pomorskie		6	3,73	8	4,22	11	5,71	7	3,89
12. Śląskie		17	5,67	11	3,03	14	3,68	19	5,42
13. Świętokrzyskie		7	7,92	3	3,05	3	2,98	3	3,21
14. Warmińsko-Mazurskie		1	0,93	1	0,84	-	-	1	0,92
15. Wielkopolskie		28	11,37	27	9,38	34	11,48	30	11,01
16. Zachodniopomorskie		2	1,73	-	-	3	2,07	5	3,71

* łącznie z zakażeniami mieszanymi HBV i HCV

WIRUSOWE ZAPALENIE WĄTROBY: TYPU B - RAZEM (B16; B18.0-B18.1) * - cd

Liczba zachorowań i zapadalność (na 100 tys.) wg wieku i województw - cd

Województwo		Wiek w latach							
		40-44		45-49		50-54		55-59	
		Liczba	Zapad.	Liczba	Zapad.	Liczba	Zapad.	Liczba	Zapad.
POLSKA	2012 r.	181	7,42	150	6,28	113	4,06	88	3,01
	2013 r.	205	8,17	134	5,70	126	4,74	97	3,30
1.	Dolnośląskie	9	4,89	6	3,57	4	1,95	8	3,31
2.	Kujawsko-Pomorskie	12	8,73	11	8,58	9	6,15	2	1,24
3.	Lubelskie	4	2,89	2	1,51	3	2,06	4	2,50
4.	Lubuskie	5	7,71	3	4,96	4	5,54	2	2,41
5.	Łódzkie	25	15,25	10	6,61	8	4,56	4	1,96
6.	Małopolskie	4	1,80	2	0,96	2	0,90	3	1,31
7.	Mazowieckie	51	14,67	25	8,13	37	10,79	28	6,99
8.	Opolskie	4	5,81	1	1,44	6	7,86	-	-
9.	Podkarpackie	15	10,68	9	6,68	8	5,51	7	4,79
10.	Podlaskie	3	3,81	4	5,09	2	2,31	3	3,49
11.	Pomorskie	5	3,35	2	1,46	6	3,94	7	4,11
12.	Śląskie	24	7,95	20	6,73	13	3,83	8	2,18
13.	Świętokrzyskie	5	6,20	4	5,22	4	4,45	5	5,01
14.	Warmińsko-Mazurskie	1	1,08	1	1,10	2	1,88	-	-
15.	Wielkopolskie	35	15,34	30	14,53	17	7,37	15	5,90
16.	Zachodniopomorskie	3	2,73	4	3,92	1	0,81	1	0,70

Liczba zachorowań i zapadalność (na 100 tys.) wg wieku i województw - cd

Województwo		Wiek w latach							
		60-64		65-74		75+		Razem	
		Liczba	Zapad.	Liczba	Zapad.	Liczba	Zapad.	Liczba	Zapad.
POLSKA	2012 r.	57	2,27	62	2,18	43	1,68	1583	4,11
	2013 r.	56	2,16	63	2,12	46	1,77	1540	4,00
1.	Dolnośląskie	7	3,16	2	0,90	1	0,50	84	2,89
2.	Kujawsko-Pomorskie	1	0,70	4	2,53	1	0,77	106	5,06
3.	Lubelskie	-	-	-	-	-	-	21	0,97
4.	Lubuskie	3	4,10	2	2,76	-	-	30	2,93
5.	Łódzkie	2	1,09	5	2,28	3	1,58	148	5,88
6.	Małopolskie	-	-	2	0,79	-	-	22	0,66
7.	Mazowieckie	9	2,58	17	4,12	21	5,32	417	7,86
8.	Opolskie	2	2,95	3	3,76	1	1,40	42	4,17
9.	Podkarpackie	9	7,13	5	3,28	2	1,41	96	4,51
10.	Podlaskie	1	1,43	5	5,59	6	6,54	42	3,51
11.	Pomorskie	3	1,96	1	0,61	-	-	58	2,53
12.	Śląskie	7	2,16	8	2,02	5	1,64	157	3,41
13.	Świętokrzyskie	1	1,13	4	3,88	2	2,05	44	3,46
14.	Warmińsko-Mazurskie	1	1,06	-	-	1	1,17	9	0,62
15.	Wielkopolskie	10	4,39	4	1,57	2	0,99	242	6,99
16.	Zachodniopomorskie	-	-	1	0,79	1	0,94	22	1,28

* łącznie z zakażeniami mieszanymi HBV i HCV

WIRUSOWE ZAPALENIE WĄTROBY: TYPU B - RAZEM, Z WYŁĄCZENIEM ZAKAŻEŃ MIESZANYCH HBV i HCV (B16; B18.0-B18.1)

Liczba zachorowań (w kwartałach i ogółem), zapadalność oraz liczba i procent hospitalizowanych wg województw

Województwo		Liczba zachorowań w kwartałach				Liczba zachorowań w roku	Zapadalność na 100 tys.	Hospitalizacja	
		I	II	III	IV			Liczba	%
POLSKA	2012 r.	395	402	341	412	1550	4,02	932	60,1
	2013 r.	328	400	369	408	1505	3,91	784	52,1
1. Dolnośląskie		19	29	17	16	81	2,78	44	54,3
2. Kujawsko-Pomorskie		28	30	22	22	102	4,87	79	77,5
3. Lubelskie		3	6	9	3	21	0,97	9	42,9
4. Lubuskie		4	7	9	8	28	2,74	13	46,4
5. Łódzkie		37	24	38	46	145	5,76	101	69,7
6. Małopolskie		3	8	3	5	19	0,57	15	78,9
7. Mazowieckie		68	125	102	112	407	7,67	95	23,3
8. Opolskie		11	10	13	8	42	4,17	29	69,0
9. Podkarpackie		25	23	29	19	96	4,51	92	95,8
10. Podlaskie		15	6	9	12	42	3,51	35	83,3
11. Pomorskie		14	15	19	10	58	2,53	32	55,2
12. Śląskie		40	32	26	54	152	3,30	101	66,4
13. Świętokrzyskie		12	10	11	10	43	3,39	20	46,5
14. Warmińsko-Mazurskie		2	4	2	1	9	0,62	7	77,8
15. Wielkopolskie		45	66	53	75	239	6,90	98	41,0
16. Zachodniopomorskie		2	5	7	7	21	1,22	14	66,7

WIRUSOWE ZAPALENIE WĄTROBY: TYPU B - OSTRE (B16) *

Liczba zachorowań (w kwartałach i ogółem), zapadalność oraz liczba i procent hospitalizowanych wg województw

Województwo		Liczba zachorowań w kwartałach				Liczba zachorowań w roku	Zapadalność na 100 tys.	Hospitalizacja	
		I	II	III	IV			Liczba	%
POLSKA	2012 r.	25	24	13	16	78	0,20	78	100,0
	2013 r.	30	22	14	15	81	0,21	81	100,0
1. Dolnośląskie		-	1	-	1	2	0,07	2	100,0
2. Kujawsko-Pomorskie		1	-	-	-	1	0,05	1	100,0
3. Lubelskie		1	-	1	-	2	0,09	2	100,0
4. Lubuskie		1	-	1	-	2	0,20	2	100,0
5. Łódzkie		3	1	2	1	7	0,28	7	100,0
6. Małopolskie		2	3	2	-	7	0,21	7	100,0
7. Mazowieckie		7	10	1	6	24	0,45	24	100,0
8. Opolskie		1	-	1	-	2	0,20	2	100,0
9. Podkarpackie		4	2	1	2	9	0,42	9	100,0
10. Podlaskie		-	3	2	-	5	0,42	5	100,0
11. Pomorskie		3	1	-	1	5	0,22	5	100,0
12. Śląskie		4	-	2	1	7	0,15	7	100,0
13. Świętokrzyskie		-	-	-	-	-	-	x	x
14. Warmińsko-Mazurskie		-	-	-	-	-	-	x	x
15. Wielkopolskie		2	-	-	3	5	0,14	5	100,0
16. Zachodniopomorskie		1	1	1	-	3	0,17	3	100,0

* łącznie z zakażeniami mieszanymi HBV i HCV

WIRUSOWE ZAPALENIE WĄTROBY: TYPU B - OSTRE (B16) * - cd

Liczba zachorowań wg wieku, płci i środowiska

Grupy wieku	Miasto			Wieś			Ogółem		
	Mężczyźni	Kobiety	Ogółem	Mężczyźni	Kobiety	Ogółem	Mężczyźni	Kobiety	Ogółem
0-24	-	-	-	-	-	-	-	-	-
25-29	4	1	5	1	-	1	5	1	6
30-34	9	1	10	1	1	2	10	2	12
35-39	6	1	7	1	2	3	7	3	10
40-44	1	1	2	2	2	4	3	3	6
45-49	3	-	3	2	2	4	5	2	7
50-54	1	3	4	-	1	1	1	4	5
55-59	3	2	5	-	-	-	3	2	5
60-64	4	1	5	1	1	2	5	2	7
65-74	2	4	6	4	3	7	6	7	13
75+	3	6	9	-	1	1	3	7	10
Ogółem	36	20	56	12	13	25	48	33	81

Zapadalność (na 100 tys.) wg wieku, płci i środowiska

Grupy wieku	Miasto			Wieś			Ogółem		
	Mężczyźni	Kobiety	Ogółem	Mężczyźni	Kobiety	Ogółem	Mężczyźni	Kobiety	Ogółem
0-24	-	-	-	-	-	-	-	-	-
25-29	0,42	0,11	0,26	0,16	-	0,08	0,32	0,07	0,19
30-34	0,89	0,10	0,50	0,16	0,17	0,17	0,61	0,13	0,37
35-39	0,65	0,11	0,38	0,17	0,36	0,26	0,46	0,20	0,34
40-44	0,14	0,13	0,13	0,38	0,40	0,39	0,24	0,24	0,24
45-49	0,45	-	0,22	0,39	0,43	0,41	0,42	0,17	0,30
50-54	0,13	0,35	0,25	-	0,20	0,10	0,08	0,30	0,19
55-59	0,34	0,19	0,26	-	-	-	0,21	0,13	0,17
60-64	0,52	0,11	0,29	0,23	0,23	0,23	0,42	0,14	0,27
65-74	0,24	0,35	0,31	0,89	0,53	0,69	0,47	0,41	0,44
75+	0,56	0,56	0,56	-	0,15	0,10	0,35	0,40	0,38
Ogółem	0,33	0,16	0,24	0,16	0,17	0,16	0,26	0,17	0,21

Podział procentowy wg wieku, płci i środowiska

Grupy wieku	Miasto			Wieś			Ogółem		
	Mężczyźni	Kobiety	Ogółem	Mężczyźni	Kobiety	Ogółem	Mężczyźni	Kobiety	Ogółem
0-24	-	-	-	-	-	-	-	-	-
25-29	11,1	5,0	8,9	8,3	-	4,0	10,4	3,0	7,4
30-34	25,0	5,0	17,9	8,3	7,7	8,0	20,8	6,1	14,8
35-39	16,7	5,0	12,5	8,3	15,4	12,0	14,6	9,1	12,3
40-44	2,8	5,0	3,6	16,7	15,4	16,0	6,3	9,1	7,4
45-49	8,3	-	5,4	16,7	15,4	16,0	10,4	6,1	8,6
50-54	2,8	15,0	7,1	-	7,7	4,0	2,1	12,1	6,2
55-59	8,3	10,0	8,9	-	-	-	6,3	6,1	6,2
60-64	11,1	5,0	8,9	8,3	7,7	8,0	10,4	6,1	8,6
65-74	5,6	20,0	10,7	33,3	23,1	28,0	12,5	21,2	16,0
75+	8,3	30,0	16,1	-	7,7	4,0	6,3	21,2	12,3
Ogółem	100,0	100,0	100,0	100,0	100,0	100,0	100,0	100,0	100,0

* łącznie z zakażeniami mieszanymi HBV i HCV

WIRUSOWE ZAPALENIE WĄTROBY: TYPU B - OSTRE (B16) * - cd

Rozkład sezonowy zachorowań

Miesiąc	Wg daty zachorowania		Wg daty rejestracji	
	Liczba	%	Liczba	%
I	14	22,2	10	12,3
II	6	9,5	15	18,5
III	7	11,1	5	6,2
IV	4	6,3	6	7,4
V	4	6,3	12	14,8
VI	4	6,3	4	4,9
VII	6	9,5	3	3,7
VIII	8	12,7	4	4,9
IX	4	6,3	7	8,6
X	3	4,8	10	12,3
XI	2	3,2	3	3,7
XII	1	1,6	2	2,5
Ogółem	63	100,0	81	100,0

Liczba zachorowań i zapadalność (na 100 tys.) wg środowiska i liczby ludności w miastach

Środowisko	Liczba	Zapad.
MIASTO	56	0,24
Miasto < 20 tys.	6	0,12
Miasto 20-49 tys.	9	0,21
Miasto 50-99 tys.	7	0,22
Miasto ≥ 100 tys.	34	0,31
WIEŚ	25	0,16
OGÓŁEM	81	0,21

Liczba zachorowań i zapadalność (na 100 tys.) wg środowiska i województw

Województwo		Miasto		Wieś		Ogółem	
		Liczba	Zapad.	Liczba	Zapad.	Liczba	Zapad.
POLSKA	2012 r.	58	0,25	20	0,13	78	0,20
	2013 r.	56	0,24	25	0,16	81	0,21
1. Dolnośląskie		2	0,10	-	-	2	0,07
2. Kujawsko-Pomorskie		1	0,08	-	-	1	0,05
3. Lubelskie		1	0,10	1	0,09	2	0,09
4. Lubuskie		2	0,31	-	-	2	0,20
5. Łódzkie		2	0,13	5	0,54	7	0,28
6. Małopolskie		6	0,37	1	0,06	7	0,21
7. Mazowieckie		19	0,56	5	0,26	24	0,45
8. Opolskie		1	0,19	1	0,21	2	0,20
9. Podkarpackie		6	0,68	3	0,24	9	0,42
10. Podlaskie		2	0,28	3	0,63	5	0,42
11. Pomorskie		3	0,20	2	0,25	5	0,22
12. Śląskie		5	0,14	2	0,19	7	0,15
13. Świętokrzyskie		-	-	-	-	-	-
14. Warmińsko-Mazurskie		-	-	-	-	-	-
15. Wielkopolskie		3	0,16	2	0,13	5	0,14
16. Zachodniopomorskie		3	0,25	-	-	3	0,17

* łącznie z zakażeniami mieszanymi HBV i HCV

WIRUSOWE ZAPALENIE WĄTROBY: TYPU B - PRZEWLEKŁE (B18.0-B18.1) *

Liczba zachorowań (w kwartałach i ogółem), zapadalność oraz liczba i procent hospitalizowanych wg województw

Województwo		Liczba zachorowań w kwartałach				Liczba zachorowań w roku	Zapadalność na 100 tys.	Hospitalizacja	
		I	II	III	IV			Liczba	%
POLSKA	2012 r.	381	385	333	406	1505	3,91	877	58,3
	2013 r.	306	389	363	401	1459	3,79	727	49,8
1. Dolnośląskie		20	29	17	16	82	2,82	44	53,7
2. Kujawsko-Pomorskie		27	31	25	22	105	5,01	82	78,1
3. Lubelskie		2	6	8	3	19	0,88	7	36,8
4. Lubuskie		3	9	8	8	28	2,74	12	42,9
5. Łódzkie		34	25	36	46	141	5,60	97	68,8
6. Małopolskie		1	6	1	7	15	0,45	10	66,7
7. Mazowieckie		65	116	105	107	393	7,40	74	18,8
8. Opolskie		10	10	12	8	40	3,97	27	67,5
9. Podkarpackie		21	21	28	17	87	4,09	83	95,4
10. Podlaskie		15	3	7	12	37	3,09	30	81,1
11. Pomorskie		11	14	19	9	53	2,31	27	50,9
12. Śląskie		37	35	25	53	150	3,26	99	66,0
13. Świętokrzyskie		13	10	11	10	44	3,46	20	45,5
14. Warmińsko-Mazurskie		2	4	2	1	9	0,62	7	77,8
15. Wielkopolskie		43	66	53	75	237	6,84	96	40,5
16. Zachodniopomorskie		2	4	6	7	19	1,10	12	63,2

Liczba zachorowań wg wieku, płci i środowiska

Grupy wieku	Miasto			Wieś			Ogółem		
	Mężczyźni	Kobiety	Ogółem	Mężczyźni	Kobiety	Ogółem	Mężczyźni	Kobiety	Ogółem
0-4	-	1	1	-	1	1	-	2	2
0	-	1	1	-	-	-	-	1	1
1	-	-	-	-	-	-	-	-	-
2	-	-	-	-	-	-	-	-	-
3	-	-	-	-	1	1	-	1	1
4	-	-	-	-	-	-	-	-	-
5-9	1	-	1	1	-	1	2	-	2
5	-	-	-	-	-	-	-	-	-
6	-	-	-	-	-	-	-	-	-
7	-	-	-	-	-	-	-	-	-
8	1	-	1	1	-	1	2	-	2
9	-	-	-	-	-	-	-	-	-
10-14	-	1	1	-	-	-	-	1	1
15-19	25	14	39	18	10	28	43	24	67
20-24	55	35	90	33	40	73	88	75	163
25-29	63	65	128	23	29	52	86	94	180
30-34	76	54	130	25	29	54	101	83	184
35-39	89	51	140	27	19	46	116	70	186
40-44	76	56	132	42	25	67	118	81	199
45-49	62	27	89	22	16	38	84	43	127
50-54	51	28	79	31	11	42	82	39	121
55-59	47	22	69	13	10	23	60	32	92
60-64	19	13	32	12	5	17	31	18	49
65-74	15	19	34	5	11	16	20	30	50
75+	14	13	27	8	1	9	22	14	36
Ogółem	593	399	992	260	207	467	853	606	1459

* łącznie z zakażeniami mieszanymi HBV i HCV

WIRUSOWE ZAPALENIE WĄTROBY: TYPU B - PRZEWLEKLE (B18.0-B18.1) * - cd

Zapadalność (na 100 tys.) wg wieku, płci i środowiska

Grupy wieku	Miasto			Wieś			Ogółem		
	Mężczyźni	Kobiety	Ogółem	Mężczyźni	Kobiety	Ogółem	Mężczyźni	Kobiety	Ogółem
0-4	-	0,18	0,09	-	0,24	0,12	-	0,20	0,10
0	-	0,97	0,47	-	-	-	-	0,56	0,27
1	-	-	-	-	-	-	-	-	-
2	-	-	-	-	-	-	-	-	-
3	-	-	-	-	1,15	0,56	-	0,48	0,24
4	-	-	-	-	-	-	-	-	-
5-9	0,18	-	0,09	0,23	-	0,12	0,20	-	0,10
5	-	-	-	-	-	-	-	-	-
6	-	-	-	-	-	-	-	-	-
7	-	-	-	-	-	-	-	-	-
8	0,96	-	0,49	1,21	-	0,62	1,07	-	0,55
9	-	-	-	-	-	-	-	-	-
10-14	-	0,21	0,10	-	-	-	-	0,11	0,05
15-19	4,23	2,46	3,36	3,47	2,03	2,77	3,87	2,26	3,09
20-24	7,29	4,73	6,03	5,51	7,13	6,29	6,50	5,77	6,14
25-29	6,64	6,89	6,77	3,68	4,98	4,30	5,47	6,16	5,81
30-34	7,52	5,37	6,44	4,06	5,04	4,54	6,21	5,25	5,74
35-39	9,70	5,57	7,64	4,58	3,44	4,03	7,70	4,77	6,26
40-44	10,32	7,50	8,90	7,94	5,04	6,53	9,33	6,52	7,93
45-49	9,28	3,82	6,47	4,32	3,43	3,90	7,13	3,67	5,40
50-54	6,69	3,28	4,89	5,66	2,21	4,02	6,26	2,89	4,55
55-59	5,37	2,14	3,63	2,42	2,01	2,22	4,25	2,10	3,13
60-64	2,47	1,37	1,86	2,79	1,14	1,96	2,59	1,30	1,89
65-74	1,83	1,67	1,74	1,12	1,95	1,58	1,58	1,76	1,68
75+	2,60	1,21	1,68	2,43	0,15	0,91	2,54	0,81	1,38
Ogółem	5,37	3,26	4,26	3,43	2,71	3,07	4,58	3,05	3,79

Podział procentowy wg wieku, płci i środowiska

Grupy wieku	Miasto			Wieś			Ogółem		
	Mężczyźni	Kobiety	Ogółem	Mężczyźni	Kobiety	Ogółem	Mężczyźni	Kobiety	Ogółem
0-4	-	0,3	0,1	-	0,5	0,2	-	0,3	0,1
0	-	0,3	0,1	-	-	-	-	0,2	0,1
1	-	-	-	-	-	-	-	-	-
2	-	-	-	-	-	-	-	-	-
3	-	-	-	-	0,5	0,2	-	0,2	0,1
4	-	-	-	-	-	-	-	-	-
5-9	0,2	-	0,1	0,4	-	0,2	0,2	-	0,1
5	-	-	-	-	-	-	-	-	-
6	-	-	-	-	-	-	-	-	-
7	-	-	-	-	-	-	-	-	-
8	0,2	-	0,1	0,4	-	0,2	0,2	-	0,1
9	-	-	-	-	-	-	-	-	-
10-14	-	0,3	0,1	-	-	-	-	0,2	0,1
15-19	4,2	3,5	3,9	6,9	4,8	6,0	5,0	4,0	4,6
20-24	9,3	8,8	9,1	12,7	19,3	15,6	10,3	12,4	11,2
25-29	10,6	16,3	12,9	8,8	14,0	11,1	10,1	15,5	12,3
30-34	12,8	13,5	13,1	9,6	14,0	11,6	11,8	13,7	12,6
35-39	15,0	12,8	14,1	10,4	9,2	9,9	13,6	11,6	12,7
40-44	12,8	14,0	13,3	16,2	12,1	14,3	13,8	13,4	13,6
45-49	10,5	6,8	9,0	8,5	7,7	8,1	9,8	7,1	8,7
50-54	8,6	7,0	8,0	11,9	5,3	9,0	9,6	6,4	8,3
55-59	7,9	5,5	7,0	5,0	4,8	4,9	7,0	5,3	6,3
60-64	3,2	3,3	3,2	4,6	2,4	3,6	3,6	3,0	3,4
65-74	2,5	4,8	3,4	1,9	5,3	3,4	2,3	5,0	3,4
75+	2,4	3,3	2,7	3,1	0,5	1,9	2,6	2,3	2,5
Ogółem	100,0	100,0	100,0	100,0	100,0	100,0	100,0	100,0	100,0

* łącznie z zakażeniami mieszanymi HBV i HCV

WIRUSOWE ZAPALENIE WĄTROBY: TYPU B - PRZEWEKŁĘ (B18.0-B18.1) * - cd

Rozkład sezonowy zachorowań

Miesiąc	Wg daty rejestracji	
	Liczba	%
I	88	6,0
II	120	8,2
III	98	6,7
IV	110	7,5
V	127	8,7
VI	152	10,4
VII	148	10,1
VIII	88	6,0
IX	127	8,7
X	124	8,5
XI	142	9,7
XII	135	9,3
Ogółem	1459	100,0

Liczba zachorowań i zapadalność (na 100 tys.) wg środowiska i liczby ludności w miastach

Środowisko	Liczba	Zapad.
MIASTO	992	4,26
Miasto < 20 tys.	132	2,68
Miasto 20-49 tys.	145	3,40
Miasto 50-99 tys.	126	3,90
Miasto ≥ 100 tys.	589	5,43
WIEŚ	467	3,07
OGÓŁEM	1459	3,79

Liczba zachorowań i zapadalność (na 100 tys.) wg środowiska i województw

Województwo	Miasto		Wieś		Ogółem		
	Liczba	Zapad.	Liczba	Zapad.	Liczba	Zapad.	
POLSKA	2012 r.	1007	4,31	498	3,28	1505	3,91
	2013 r.	992	4,26	467	3,07	1459	3,79
1. Dolnośląskie	56	2,77	26	2,93	82	2,82	
2. Kujawsko-Pomorskie	68	5,40	37	4,43	105	5,01	
3. Lubelskie	8	0,80	11	0,95	19	0,88	
4. Lubuskie	21	3,25	7	1,86	28	2,74	
5. Łódzkie	100	6,25	41	4,46	141	5,60	
6. Małopolskie	8	0,49	7	0,41	15	0,45	
7. Mazowieckie	310	9,10	83	4,36	393	7,40	
8. Opolskie	21	4,00	19	3,95	40	3,97	
9. Podkarpackie	32	3,64	55	4,40	87	4,09	
10. Podlaskie	27	3,74	10	2,11	37	3,09	
11. Pomorskie	33	2,21	20	2,51	53	2,31	
12. Śląskie	131	3,67	19	1,83	150	3,26	
13. Świętokrzyskie	23	4,04	21	3,00	44	3,46	
14. Warmińsko-Mazurskie	4	0,47	5	0,85	9	0,62	
15. Wielkopolskie	136	7,10	101	6,53	237	6,84	
16. Zachodniopomorskie	14	1,18	5	0,93	19	1,10	

* łącznie z zakażeniami mieszanymi HBV i HCV

WIRUSOWE ZAPALENIE WĄTROBY: TYPU C (B17.1; B18.2) *

Liczba zachorowań (w kwartałach i ogółem), zapadalność oraz liczba i procent hospitalizowanych wg województw

Województwo		Liczba zachorowań w kwartałach				Liczba zachorowań w roku	Zapadalność na 100 tys.	Hospitalizacja	
		I	II	III	IV			Liczba	%
POLSKA	2012 r.	574	604	531	650	2359	6,12	1409	59,7
	2013 r.	583	714	646	762	2705	7,03	1543	57,0
1. Dolnośląskie		71	60	59	65	255	8,76	165	64,7
2. Kujawsko-Pomorskie		50	52	39	55	196	9,36	156	79,6
3. Lubelskie		26	29	22	38	115	5,32	53	46,1
4. Lubuskie		33	20	28	47	128	12,52	73	57,0
5. Łódzkie		36	43	55	88	222	8,82	201	90,5
6. Małopolskie		9	17	10	19	55	1,64	38	69,1
7. Mazowieckie		123	196	186	181	686	12,93	206	30,0
8. Opolskie		15	10	11	15	51	5,06	35	68,6
9. Podkarpackie		19	24	19	26	88	4,13	81	92,0
10. Podlaskie		9	14	16	19	58	4,85	46	79,3
11. Pomorskie		38	35	30	24	127	5,54	77	60,6
12. Śląskie		53	69	67	65	254	5,51	158	62,2
13. Świętokrzyskie		24	24	22	15	85	6,69	24	28,2
14. Warmińsko-Mazurskie		4	13	5	13	35	2,42	29	82,9
15. Wielkopolskie		67	100	71	73	311	8,98	173	55,6
16. Zachodniopomorskie		6	8	6	19	39	2,27	28	71,8

Liczba zachorowań i zapadalność (na 100 tys.) wg wieku i województw

Województwo		Wiek w latach							
		0-4		5-9		10-14		15-19	
		Liczba	Zapad.	Liczba	Zapad.	Liczba	Zapad.	Liczba	Zapad.
POLSKA	2012 r.	9	0,44	5	0,27	2	0,11	58	2,56
	2013 r.	7	0,35	1	0,05	5	0,27	32	1,47
1. Dolnośląskie		-	-	-	-	-	-	-	-
2. Kujawsko-Pomorskie		-	-	-	-	2	1,93	5	4,04
3. Lubelskie		-	-	-	-	-	-	1	0,77
4. Lubuskie		-	-	-	-	-	-	-	-
5. Łódzkie		1	0,81	-	-	-	-	8	5,93
6. Małopolskie		-	-	-	-	-	-	2	1,00
7. Mazowieckie		-	-	-	-	-	-	4	1,43
8. Opolskie		-	-	-	-	-	-	1	1,82
9. Podkarpackie		-	-	-	-	-	-	1	0,74
10. Podlaskie		-	-	-	-	1	1,70	-	-
11. Pomorskie		-	-	-	-	1	0,86	-	-
12. Śląskie		2	0,87	-	-	1	0,50	1	0,42
13. Świętokrzyskie		3	5,00	-	-	-	-	2	2,69
14. Warmińsko-Mazurskie		-	-	1	1,34	-	-	-	-
15. Wielkopolskie		1	0,50	-	-	-	-	7	3,50
16. Zachodniopomorskie		-	-	-	-	-	-	-	-

* wg definicji przypadku przyjętej w 2005 r.; łącznie z zakażeniami mieszanymi HBV i HCV

WIRUSOWE ZAPALENIE WĄTROBY: TYPU C (B17.1; B18.2) * - cd

Liczba zachorowań i zapadalność (na 100 tys.) wg wieku i województw - cd

Województwo		Wiek w latach							
		20-24		25-29		30-34		35-39	
		Liczba	Zapad.	Liczba	Zapad.	Liczba	Zapad.	Liczba	Zapad.
POLSKA	2012 r.	141	5,15	230	7,19	236	7,47	196	6,75
	2013 r.	147	5,54	225	7,26	271	8,45	266	8,95
1.	Dolnośląskie	9	4,76	19	8,00	17	6,71	21	9,12
2.	Kujawsko-Pomorskie	26	17,62	16	9,51	19	11,11	18	11,28
3.	Lubelskie	7	4,42	6	3,45	12	6,96	18	11,40
4.	Lubuskie	6	8,63	15	17,98	14	15,92	9	11,21
5.	Łódzkie	28	17,21	29	15,35	22	10,95	18	9,42
6.	Małopolskie	-	-	5	1,79	4	1,43	10	3,87
7.	Mazowieckie	22	6,47	49	11,72	71	15,52	81	18,69
8.	Opolskie	2	2,85	2	2,46	9	11,11	5	6,62
9.	Podkarpackie	4	2,45	8	4,54	9	5,18	6	3,73
10.	Podlaskie	2	2,25	5	5,07	7	7,45	4	4,66
11.	Pomorskie	3	1,87	8	4,22	9	4,67	12	6,67
12.	Śląskie	11	3,67	11	3,03	23	6,04	22	6,27
13.	Świętokrzyskie	-	-	14	14,23	12	11,93	9	9,63
14.	Warmińsko-Mazurskie	2	1,87	6	5,03	3	2,50	6	5,50
15.	Wielkopolskie	24	9,75	27	9,38	34	11,48	23	8,44
16.	Zachodniopomorskie	1	0,87	5	3,67	6	4,13	4	2,97

Liczba zachorowań i zapadalność (na 100 tys.) wg wieku i województw - cd

Województwo		Wiek w latach							
		40-44		45-49		50-54		55-59	
		Liczba	Zapad.	Liczba	Zapad.	Liczba	Zapad.	Liczba	Zapad.
POLSKA	2012 r.	166	6,80	226	9,46	262	9,41	296	10,12
	2013 r.	191	7,61	253	10,76	280	10,53	356	12,13
1.	Dolnośląskie	20	10,86	30	17,85	32	15,61	42	17,36
2.	Kujawsko-Pomorskie	11	8,01	18	14,04	20	13,66	23	14,22
3.	Lubelskie	10	7,22	7	5,27	9	6,18	16	10,02
4.	Lubuskie	15	23,14	15	24,82	17	23,56	18	21,70
5.	Łódzkie	9	5,49	14	9,25	21	11,98	30	14,73
6.	Małopolskie	4	1,80	7	3,35	6	2,70	7	3,05
7.	Mazowieckie	47	13,52	58	18,85	61	17,79	85	21,21
8.	Opolskie	6	8,72	5	7,19	7	9,17	7	9,16
9.	Podkarpackie	10	7,12	9	6,68	5	3,44	12	8,21
10.	Podlaskie	3	3,81	8	10,18	2	2,31	9	10,46
11.	Pomorskie	9	6,04	8	5,84	21	13,78	21	12,34
12.	Śląskie	17	5,63	33	11,11	22	6,49	32	8,70
13.	Świętokrzyskie	4	4,96	11	14,36	7	7,79	8	8,02
14.	Warmińsko-Mazurskie	4	4,32	1	1,10	2	1,88	6	5,37
15.	Wielkopolskie	19	8,33	28	13,56	45	19,51	33	12,99
16.	Zachodniopomorskie	3	2,73	1	0,98	3	2,44	7	4,87

* wg definicji przypadku przyjętej w 2005 r.; łącznie z zakażeniami mieszanymi HBV i HCV

WIRUSOWE ZAPALENIE WĄTROBY: TYPU C (B17.1; B18.2) * - cd

Liczba zachorowań i zapadalność (na 100 tys.) wg wieku i województw - cd

Województwo		Wiek w latach							
		60-64		65-74		75+		Razem	
		Liczba	Zapad.	Liczba	Zapad.	Liczba	Zapad.	Liczba	Zapad.
POLSKA	2012 r.	190	7,56	223	7,84	119	4,65	2359	6,12
	2013 r.	261	10,08	244	8,22	166	6,38	2705	7,03
1.	Dolnośląskie	40	18,08	19	8,57	6	2,99	255	8,76
2.	Kujawsko-Pomorskie	19	13,35	12	7,59	7	5,38	196	9,36
3.	Lubelskie	9	6,45	10	5,88	10	6,34	115	5,32
4.	Lubuskie	8	10,93	6	8,27	5	8,28	128	12,52
5.	Łódzkie	18	9,78	13	5,93	11	5,78	222	8,82
6.	Małopolskie	5	2,50	4	1,59	1	0,44	55	1,64
7.	Mazowieckie	60	17,17	74	17,92	74	18,76	686	12,93
8.	Opolskie	2	2,95	1	1,25	4	5,61	51	5,06
9.	Podkarpackie	9	7,13	11	7,22	4	2,82	88	4,13
10.	Podlaskie	5	7,13	8	8,94	4	4,36	58	4,85
11.	Pomorskie	15	9,80	14	8,47	6	4,37	127	5,54
12.	Śląskie	26	8,04	37	9,36	16	5,24	254	5,51
13.	Świętokrzyskie	7	7,93	4	3,88	4	4,09	85	6,69
14.	Warmińsko-Mazurskie	1	1,06	2	2,07	1	1,17	35	2,42
15.	Wielkopolskie	33	14,50	24	9,42	13	6,41	311	8,98
16.	Zachodniopomorskie	4	3,12	5	3,95	-	-	39	2,27

Liczba zachorowań wg wieku, płci i środowiska

Grupy wieku	Miasto			Wieś			Ogółem		
	Mężczyźni	Kobiety	Ogółem	Mężczyźni	Kobiety	Ogółem	Mężczyźni	Kobiety	Ogółem
0-4	3	-	3	3	1	4	6	1	7
0	3	-	3	3	-	3	6	-	6
1	-	-	-	-	-	-	-	-	-
2	-	-	-	-	-	-	-	-	-
3	-	-	-	-	1	1	-	1	1
4	-	-	-	-	-	-	-	-	-
5-9	-	-	-	-	1	1	-	1	1
5	-	-	-	-	-	-	-	-	-
6	-	-	-	-	1	1	-	1	1
7	-	-	-	-	-	-	-	-	-
8	-	-	-	-	-	-	-	-	-
9	-	-	-	-	-	-	-	-	-
10-14	1	2	3	1	1	2	2	3	5
15-19	14	8	22	7	3	10	21	11	32
20-24	58	41	99	18	30	48	76	71	147
25-29	85	71	156	28	41	69	113	112	225
30-34	126	79	205	37	29	66	163	108	271
35-39	138	60	198	35	33	68	173	93	266
40-44	87	54	141	31	19	50	118	73	191
45-49	107	84	191	32	30	62	139	114	253
50-54	97	104	201	37	42	79	134	146	280
55-59	98	159	257	44	55	99	142	214	356
60-64	88	116	204	16	41	57	104	157	261
65-74	70	118	188	27	29	56	97	147	244
75+	53	79	132	14	20	34	67	99	166
Ogółem	1025	975	2000	330	375	705	1355	1350	2705

* wg definicji przypadku przyjętej w 2005 r.; łącznie z zakażeniami mieszanymi HBV i HCV

WIRUSOWE ZAPALENIE WĄTROBY: TYPU C (B17.1; B18.2) * - cd

Zapadalność (na 100 tys.) wg wieku, płci i środowiska

Grupy wieku	Miasto			Wieś			Ogółem		
	Mężczyźni	Kobiety	Ogółem	Mężczyźni	Kobiety	Ogółem	Mężczyźni	Kobiety	Ogółem
0-4	0,50	-	0,26	0,69	0,24	0,47	0,58	0,10	0,35
0	2,74	-	1,41	3,76	-	1,93	3,17	-	1,63
1	-	-	-	-	-	-	-	-	-
2	-	-	-	-	-	-	-	-	-
3	-	-	-	-	1,15	0,56	-	0,48	0,24
4	-	-	-	-	-	-	-	-	-
5-9	-	-	-	-	0,25	0,12	-	0,11	0,05
5	-	-	-	-	-	-	-	-	-
6	-	-	-	-	1,21	0,59	-	0,52	0,25
7	-	-	-	-	-	-	-	-	-
8	-	-	-	-	-	-	-	-	-
9	-	-	-	-	-	-	-	-	-
10-14	0,20	0,41	0,30	0,23	0,24	0,23	0,21	0,33	0,27
15-19	2,37	1,41	1,90	1,35	0,61	0,99	1,89	1,04	1,47
20-24	7,69	5,55	6,63	3,00	5,35	4,14	5,62	5,46	5,54
25-29	8,96	7,53	8,25	4,48	7,03	5,71	7,18	7,34	7,26
30-34	12,46	7,85	10,16	6,02	5,04	5,54	10,02	6,83	8,45
35-39	15,05	6,55	10,80	5,94	5,98	5,96	11,49	6,34	8,95
40-44	11,82	7,23	9,51	5,86	3,83	4,88	9,33	5,87	7,61
45-49	16,02	11,88	13,89	6,28	6,44	6,36	11,81	9,72	10,76
50-54	12,72	12,20	12,45	6,76	8,45	7,56	10,23	10,82	10,53
55-59	11,20	15,48	13,51	8,21	11,04	9,57	10,06	14,03	12,13
60-64	11,44	12,19	11,85	3,72	9,38	6,57	8,67	11,30	10,08
65-74	8,54	10,38	9,61	6,03	5,13	5,53	7,65	8,64	8,22
75+	9,84	7,36	8,19	4,26	3,02	3,43	7,72	5,71	6,38
Ogółem	9,28	7,96	8,59	4,35	4,92	4,63	7,27	6,79	7,03

Podział procentowy wg wieku, płci i środowiska

Grupy wieku	Miasto			Wieś			Ogółem		
	Mężczyźni	Kobiety	Ogółem	Mężczyźni	Kobiety	Ogółem	Mężczyźni	Kobiety	Ogółem
0-4	0,3	-	0,2	0,9	0,3	0,6	0,4	0,1	0,3
0	0,3	-	0,2	0,9	-	0,4	0,4	-	0,2
1	-	-	-	-	-	-	-	-	-
2	-	-	-	-	-	-	-	-	-
3	-	-	-	-	0,3	0,1	-	0,1	0,0
4	-	-	-	-	-	-	-	-	-
5-9	-	-	-	-	0,3	0,1	-	0,1	0,0
5	-	-	-	-	-	-	-	-	-
6	-	-	-	-	0,3	0,1	-	0,1	0,0
7	-	-	-	-	-	-	-	-	-
8	-	-	-	-	-	-	-	-	-
9	-	-	-	-	-	-	-	-	-
10-14	0,1	0,2	0,2	0,3	0,3	0,3	0,1	0,2	0,2
15-19	1,4	0,8	1,1	2,1	0,8	1,4	1,5	0,8	1,2
20-24	5,7	4,2	5,0	5,5	8,0	6,8	5,6	5,3	5,4
25-29	8,3	7,3	7,8	8,5	10,9	9,8	8,3	8,3	8,3
30-34	12,3	8,1	10,3	11,2	7,7	9,4	12,0	8,0	10,0
35-39	13,5	6,2	9,9	10,6	8,8	9,6	12,8	6,9	9,8
40-44	8,5	5,5	7,1	9,4	5,1	7,1	8,7	5,4	7,1
45-49	10,4	8,6	9,6	9,7	8,0	8,8	10,3	8,4	9,4
50-54	9,5	10,7	10,1	11,2	11,2	11,2	9,9	10,8	10,4
55-59	9,6	16,3	12,9	13,3	14,7	14,0	10,5	15,9	13,2
60-64	8,6	11,9	10,2	4,8	10,9	8,1	7,7	11,6	9,6
65-74	6,8	12,1	9,4	8,2	7,7	7,9	7,2	10,9	9,0
75+	5,2	8,1	6,6	4,2	5,3	4,8	4,9	7,3	6,1
Ogółem	100,0	100,0	100,0	100,0	100,0	100,0	100,0	100,0	100,0

* wg definicji przypadku przyjętej w 2005 r.; łącznie z zakażeniami mieszanymi HBV i HCV

WIRUSOWE ZAPALENIE WĄTROBY: TYPU C (B17.1; B18.2) * - cd

Rozkład sezonowy zachorowań

Miesiąc	Wg daty rejestracji	
	Liczba	%
I	160	5,9
II	218	8,1
III	205	7,6
IV	255	9,4
V	238	8,8
VI	221	8,2
VII	200	7,4
VIII	199	7,4
IX	247	9,1
X	261	9,6
XI	282	10,4
XII	219	8,1
Ogółem	2705	100,0

Liczba zachorowań i zapadalność (na 100 tys.) wg środowiska i liczby ludności w miastach

Środowisko	Liczba	Zapad.
MIASTO	2000	8,59
Miasto < 20 tys.	307	6,22
Miasto 20-49 tys.	298	6,98
Miasto 50-99 tys.	223	6,90
Miasto ≥ 100 tys.	1172	10,80
WIEŚ	705	4,63
OGÓŁEM	2705	7,03

Liczba zachorowań i zapadalność (na 100 tys.) wg środowiska i województw

Województwo		Miasto		Wieś		Ogółem	
		Liczba	Zapad.	Liczba	Zapad.	Liczba	Zapad.
POLSKA	2012 r.	1747	7,48	612	4,03	2359	6,12
	2013 r.	2000	8,59	705	4,63	2705	7,03
1. Dolnośląskie		196	9,69	59	6,64	255	8,76
2. Kujawsko-Pomorskie		125	9,93	71	8,50	196	9,36
3. Lubelskie		74	7,39	41	3,54	115	5,32
4. Lubuskie		99	15,32	29	7,72	128	12,52
5. Łódzkie		180	11,25	42	4,57	222	8,82
6. Małopolskie		35	2,14	20	1,16	55	1,64
7. Mazowieckie		587	17,24	99	5,21	686	12,93
8. Opolskie		35	6,66	16	3,32	51	5,06
9. Podkarpackie		52	5,91	36	2,88	88	4,13
10. Podlaskie		44	6,09	14	2,95	58	4,85
11. Pomorskie		88	5,88	39	4,90	127	5,54
12. Śląskie		201	5,63	53	5,11	254	5,51
13. Świętokrzyskie		44	7,72	41	5,85	85	6,69
14. Warmińsko-Mazurskie		22	2,56	13	2,20	35	2,42
15. Wielkopolskie		186	9,71	125	8,08	311	8,98
16. Zachodniopomorskie		32	2,71	7	1,30	39	2,27

* wg definicji przypadku z 2005 r.; łącznie z zakażeniami mieszanymi HBV i HCV

WIRUSOWE ZAPALENIE WĄTROBY: TYPU C - Z WYŁĄCZENIEM ZAKAŻEŃ MIESZANYCH HBV i HCV (B17.1; B18.2) *

Liczba zachorowań (w kwartałach i ogółem), zapadalność oraz liczba i procent hospitalizowanych wg województw

Województwo		Liczba zachorowań w kwartałach				Liczba zachorowań w roku	Zapadalność na 100 tys.	Hospitalizacja	
		I	II	III	IV			Liczba	%
POLSKA	2012 r.	563	597	526	640	2326	6,04	1386	59,6
	2013 r.	575	703	638	754	2670	6,93	1519	56,9
1. Dolnośląskie		70	59	59	64	252	8,66	163	64,7
2. Kujawsko-Pomorskie		50	51	36	55	192	9,17	152	79,2
3. Lubelskie		26	29	22	38	115	5,32	53	46,1
4. Lubuskie		33	18	28	47	126	12,33	72	57,1
5. Łódzkie		36	41	55	87	219	8,70	198	90,4
6. Małopolskie		9	16	10	17	52	1,55	36	69,2
7. Mazowieckie		119	195	182	180	676	12,74	203	30,0
8. Opolskie		15	10	11	15	51	5,06	35	68,6
9. Podkarpackie		19	24	19	26	88	4,13	81	92,0
10. Podlaskie		9	14	16	19	58	4,85	46	79,3
11. Pomorskie		38	35	30	24	127	5,54	77	60,6
12. Śląskie		52	66	66	65	249	5,41	153	61,4
13. Świętokrzyskie		23	24	22	15	84	6,61	24	28,6
14. Warmińsko-Mazurskie		4	13	5	13	35	2,42	29	82,9
15. Wielkopolskie		67	100	71	70	308	8,89	170	55,2
16. Zachodniopomorskie		5	8	6	19	38	2,21	27	71,1

* wg definicji przypadku przyjętej w 2005 r.

WIRUSOWE ZAPALENIE WĄTROBY: TYPU C wg DEFINICJI PRZYPADKU PRZYJĘTEJ W 2009 ROKU (B17.1; B18.2) *

Liczba zakażeń (w kwartałach i ogółem), zapadalność oraz liczba i procent hospitalizowanych wg województw

Województwo		Liczba zachorowań w kwartałach				Liczba zachorowań w roku	Zapadalność na 100 tys.	Hospitalizacja	
		I	II	III	IV			Liczba	%
POLSKA	2012 r.	534	595	490	649	2268	5,89	1345	59,3
	2013 r.	550	678	625	788	2641	6,86	1444	54,7
1. Dolnośląskie		64	65	65	74	268	9,21	172	64,2
2. Kujawsko-Pomorskie		47	63	45	59	214	10,22	159	74,3
3. Lubelskie		35	35	36	48	154	7,13	62	40,3
4. Lubuskie		36	22	33	61	152	14,87	68	44,7
5. Łódzkie		36	46	67	94	243	9,65	206	84,8
6. Małopolskie		7	15	8	12	42	1,25	33	78,6
7. Mazowieckie		103	167	168	160	598	11,27	180	30,1
8. Opolskie		17	8	11	12	48	4,77	28	58,3
9. Podkarpackie		20	22	19	31	92	4,32	84	91,3
10. Podlaskie		7	6	8	16	37	3,09	22	59,5
11. Pomorskie		28	19	21	21	89	3,88	57	64,0
12. Śląskie		42	53	27	43	165	3,58	125	75,8
13. Świętokrzyskie		15	25	18	16	74	5,83	30	40,5
14. Warmińsko-Mazurskie		7	17	9	22	55	3,80	37	67,3
15. Wielkopolskie		74	106	85	99	364	10,51	155	42,6
16. Zachodniopomorskie		12	9	5	20	46	2,68	26	56,5

* łącznie z zakażeniami mieszanymi HBV i HCV

AIDS - ZESPÓŁ NABYTEGO UPOŚLEDZENIA ODPORNOŚCI (B20-B24)

Liczba zgłoszonych zachorowań (w kwartałach i ogółem), zapadalność oraz liczba i procent hospitalizowanych wg województw

Województwo		Liczba zachorowań w kwartałach				Liczba zachorowań w roku	Zapadalność na 100 tys.	Hospitalizacja	
		I	II	III	IV			Liczba	%
POLSKA	2012 r.	36	56	36	62	190	0,49	183	96,3
	2013 r.	25	33	50	83	191	0,50	182	95,3
1. Dolnośląskie		1	5	5	38	49	1,68	49	100,0
2. Kujawsko-Pomorskie		-	2	-	2	4	0,19	4	100,0
3. Lubelskie		-	1	1	2	4	0,19	3	75,0
4. Lubuskie		-	-	-	-	-	-	x	x
5. Łódzkie		4	4	2	5	15	0,60	15	100,0
6. Małopolskie		1	2	1	-	4	0,12	4	100,0
7. Mazowieckie		3	-	6	7	16	0,30	16	100,0
8. Opolskie		-	-	2	1	3	0,30	3	100,0
9. Podkarpackie		-	-	1	1	2	0,09	2	100,0
10. Podlaskie		1	1	1	1	4	0,33	3	75,0
11. Pomorskie		-	4	6	5	15	0,65	15	100,0
12. Śląskie		2	6	7	5	20	0,43	20	100,0
13. Świętokrzyskie		1	-	1	-	2	0,16	1	50,0
14. Warmińsko-Mazurskie		1	3	5	3	12	0,83	12	100,0
15. Wielkopolskie		2	-	8	10	20	0,58	20	100,0
16. Zachodniopomorskie		9	5	4	3	21	1,22	15	71,4

Liczba rozpoznanych zachorowań (w kwartałach i ogółem), zapadalność oraz liczba i procent hospitalizowanych wg województw *

(Dane Zakładu Epidemiologii NIZP-PZH)

Województwo		Liczba zachorowań w kwartałach				Liczba zachorowań w roku	Zapadalność na 100 tys.	Hospitalizacja	
		I	II	III	IV			Liczba	%
POLSKA	2012 r.	50	38	41	28	157	0,41	153	97,5
	2013 r.	35	36	48	43	162	0,42	134	82,7
1. Dolnośląskie		10	7	11	13	41	1,41	37	90,2
2. Kujawsko-Pomorskie		1	-	-	-	1	0,05	1	100,0
3. Lubelskie		-	2	3	-	5	0,23	2	40,0
4. Lubuskie		-	-	-	-	-	-	-	-
5. Łódzkie		7	1	1	4	13	0,52	11	84,6
6. Małopolskie		-	1	1	-	2	0,06	2	100,0
7. Mazowieckie		2	3	7	4	16	0,30	13	81,3
8. Opolskie		-	-	2	1	3	0,30	3	100,0
9. Podkarpackie		-	-	2	-	2	0,09	2	100,0
10. Podlaskie		-	-	1	1	2	0,17	1	50,0
11. Pomorskie		1	5	2	1	9	0,39	6	66,7
12. Śląskie		5	5	6	5	21	0,46	18	85,7
13. Świętokrzyskie		-	1	-	1	2	0,16	1	50,0
14. Warmińsko-Mazurskie		1	2	4	1	8	0,55	6	75,0
15. Wielkopolskie		2	4	5	8	19	0,55	13	68,4
16. Zachodniopomorskie		6	5	3	4	18	1,05	18	100,0

* na podstawie jednostkowych raportów z Wojewódzkich Stacji Sanitarno-Epidemiologicznych

AIDS - ZESPÓŁ NABYTEGO UPOŚLEDZENIA ODPORNOŚCI (B20-B24) - cd

Liczba rozpoznanych zachorowań wg wieku, płci i grupy przenoszenia zakażenia *

(Dane Zakładu Epidemiologii NIZP-PZH)

Grupy wieku	Płeć			Grupa przenoszenia zakażenia					
	Mężczyźni	Kobiety	Ogółem	MSM	IDU	Hetero	Inni	Brak danych	Ogółem
0-19	-	-	-	-	-	-	-	-	-
20-29	22	2	24	10	3	4	-	7	24
30-39	53	13	66	20	22	11	-	13	66
40-49	29	9	38	11	12	6	-	9	38
50-59	22	3	25	4	8	5	-	8	25
60+	6	3	9	1	-	4	-	4	9
Ogółem	132	30	162	46	45	30	-	41	162

MSM - mężczyźni utrzymujący kontakty seksualne z mężczyznami; IDU - stosujący środki odurzające we wstrzyknięciach; Hetero - zakażeni drogą ryzykownych kontaktów heteroseksualnych.

* na podstawie jednostkowych raportów z Wojewódzkich Stacji Sanitarno-Epidemiologicznych

NOWO WYKRYTE ZAKAŻENIA HIV (w tym Z21)

Liczba zakażeń (w kwartałach i ogółem), zapadalność oraz liczba i procent hospitalizowanych wg województw

Województwo		Liczba zakażeń w kwartałach				Liczba zakażeń w roku	Zapadalność na 100 tys.	Hospitalizacja	
		I	II	III	IV			Liczba	%
POLSKA	2012 r.	250	272	312	301	1135	2,95	320	28,2
	2013 r.	299	325	232	306	1162	3,02	298	25,6
1.	Dolnośląskie	40	46	36	33	155	5,32	24	15,5
2.	Kujawsko-Pomorskie	10	15	15	10	50	2,39	29	58,0
3.	Lubelskie	6	17	10	11	44	2,04	15	34,1
4.	Lubuskie	3	3	9	7	22	2,15	4	18,2
5.	Łódzkie	8	4	3	26	41	1,63	6	14,6
6.	Małopolskie	16	22	10	28	76	2,26	15	19,7
7.	Mazowieckie	108	89	42	55	294	5,54	36	12,2
8.	Opolskie	3	3	8	4	18	1,79	3	16,7
9.	Podkarpackie	8	11	8	9	36	1,69	11	30,6
10.	Podlaskie	5	6	2	6	19	1,59	4	21,1
11.	Pomorskie	4	15	14	14	47	2,05	11	23,4
12.	Śląskie	44	34	18	46	142	3,08	32	22,5
13.	Świętokrzyskie	2	1	6	6	15	1,18	8	53,3
14.	Warmińsko-Mazurskie	10	9	10	5	34	2,35	23	67,6
15.	Wielkopolskie	13	35	32	33	113	3,26	56	49,6
16.	Zachodniopomorskie	19	15	9	13	56	3,26	21	37,5

NOWO WYKRYTE ZAKAŻENIA HIV (w tym Z21) - cd
 Badania w kierunku przeciwciał anti-HIV oraz nowo wykrywane zakażenia HIV
 (Dane Zakładu Epidemiologii NIZP-PZH)

Grupa badanych	Liczba badań ogółem ^a	Nowo wykryte zakażenia	
		Liczba osób ^b	Częstość ^c
Mężczyźni utrzymujący kontakty seksualne z mężczyznami (MSM)	326	263	80,7
Stosujący środki odurzające we wstrzyknięciach (IDU)	217	37	17,1
Kobiety świadczące usługi seksualne (FSM)	2	1	50,0
Biorcy krwi, nasienia, tkanek i narządów	1047	-	-
Chorzy na hemofilię	437	-	-
Osoby utrzymujące ryzykowne kontakty heteroseksualne	3001	79	2,6
Osoby z w/w grup razem	5030	380	7,6
Dawcy krwi (liczba donacji)	1223858	38 ^d	0,003
Dawcy nasienia, tkanek i narządów	348	-	-
Inni / brak danych	307963	655	0,2
Obywatele polscy ogółem	1537199	1070	0,06
Obcokrajowcy	2983	23	0,8

^a - na podstawie rocznych sprawozdań z laboratoriów wykonujących badania przesiewowe w kierunku HIV (dane niepełne); ^b - na podstawie jednostkowych raportów z Wojewódzkich Stacji Sanitarno-Epidemiologicznych; ^c - nowo wykryte zakażenia w stosunku do wykonanych badań (w przeliczeniu na 100 badań); ^d - w tym 3 mężczyzn zakażonych prawdopodobnie poprzez kontakty homoseksualne

ŚWINKA /NAGMINNE ZAPALENIE PRZYUSZNICY/ (B26)

Liczba zachorowań (w kwartałach i ogółem), zapadalność oraz liczba i procent hospitalizowanych wg województw

Województwo		Liczba zachorowań w kwartałach				Liczba zachorowań w roku	Zapadalność na 100 tys.	Hospitalizacja	
		I	II	III	IV			Liczba	%
POLSKA	2012 r.	683	787	580	729	2779	7,2	25	0,90
	2013 r.	650	633	533	620	2436	6,3	38	1,56
1. Dolnośląskie		32	40	34	23	129	4,4	5	3,88
2. Kujawsko-Pomorskie		56	45	38	41	180	8,6	2	1,11
3. Lubelskie		47	28	20	29	124	5,7	4	3,23
4. Lubuskie		21	20	24	18	83	8,1	-	-
5. Łódzkie		19	29	28	31	107	4,2	2	1,87
6. Małopolskie		64	48	41	45	198	5,9	4	2,02
7. Mazowieckie		80	99	73	97	349	6,6	8	2,29
8. Opolskie		22	29	20	22	93	9,2	1	1,08
9. Podkarpackie		22	25	11	20	78	3,7	1	1,28
10. Podlaskie		21	17	13	16	67	5,6	1	1,49
11. Pomorskie		42	42	48	42	174	7,6	2	1,15
12. Śląskie		78	96	66	87	327	7,1	3	0,92
13. Świętokrzyskie		21	14	12	16	63	5,0	1	1,59
14. Warmińsko-Mazurskie		26	12	13	16	67	4,6	1	1,49
15. Wielkopolskie		57	50	69	84	260	7,5	3	1,15
16. Zachodniopomorskie		42	39	23	33	137	8,0	-	-

ŚWINKA /NAGMINNE ZAPALENIE PRZYUSZNICY/ (B26) - cd

Liczba zachorowań wg wieku, płci i środowiska

Grupy wieku	Miasto			Wieś			Ogółem		
	Mężczyźni	Kobiety	Ogółem	Mężczyźni	Kobiety	Ogółem	Mężczyźni	Kobiety	Ogółem
0-4	160	96	256	120	76	196	280	172	452
0	6	-	6	3	3	6	9	3	12
1	9	10	19	6	4	10	15	14	29
2	31	13	44	25	11	36	56	24	80
3	54	27	81	32	24	56	86	51	137
4	60	46	106	54	34	88	114	80	194
5-9	287	184	471	212	149	361	499	333	832
5	84	50	134	59	33	92	143	83	226
6	67	44	111	49	44	93	116	88	204
7	63	37	100	49	26	75	112	63	175
8	23	25	48	27	24	51	50	49	99
9	50	28	78	28	22	50	78	50	128
10-14	131	84	215	97	56	153	228	140	368
15-19	90	65	155	61	49	110	151	114	265
20-24	38	39	77	28	22	50	66	61	127
25-29	31	38	69	26	17	43	57	55	112
30-34	22	19	41	10	6	16	32	25	57
35-39	16	23	39	8	12	20	24	35	59
40-44	10	11	21	7	7	14	17	18	35
45-49	9	10	19	5	7	12	14	17	31
50-54	8	16	24	4	5	9	12	21	33
55-59	7	15	22	4	1	5	11	16	27
60-64	5	12	17	4	2	6	9	14	23
65-74	1	4	5	1	1	2	2	5	7
75+	-	6	6	-	2	2	-	8	8
Ogółem	815	622	1437	587	412	999	1402	1034	2436

Zapadalność (na 100 tys.) wg wieku, płci i środowiska

Grupy wieku	Miasto			Wieś			Ogółem		
	Mężczyźni	Kobiety	Ogółem	Mężczyźni	Kobiety	Ogółem	Mężczyźni	Kobiety	Ogółem
0-4	26,6	16,9	21,8	27,5	18,3	23,0	26,9	17,5	22,3
0	5,5	-	2,8	3,8	4,0	3,9	4,8	1,7	3,3
1	7,7	9,0	8,3	7,1	5,0	6,1	7,4	7,3	7,4
2	25,6	11,4	18,7	28,7	13,3	21,2	26,9	12,2	19,7
3	42,7	22,5	32,9	35,0	27,7	31,4	39,5	24,7	32,3
4	46,9	37,7	42,5	57,5	38,0	48,0	51,4	37,9	44,8
5-9	52,2	35,2	44,0	49,4	36,6	43,2	51,0	35,8	43,6
5	68,7	42,8	56,0	64,2	37,9	51,4	66,7	40,7	54,0
6	58,5	40,4	49,6	56,0	53,1	54,6	57,4	45,9	51,8
7	58,0	35,9	47,2	58,0	32,4	45,5	58,0	34,3	46,5
8	22,2	25,4	23,7	32,6	30,5	31,6	26,8	27,7	27,2
9	50,1	29,5	40,1	34,1	28,3	31,3	42,9	29,0	36,1
10-14	25,8	17,4	21,7	21,9	13,3	17,7	24,0	15,5	19,9
15-19	15,2	11,4	13,4	11,7	10,0	10,9	13,6	10,7	12,2
20-24	5,0	5,3	5,2	4,7	3,9	4,3	4,9	4,7	4,8
25-29	3,3	4,0	3,6	4,2	2,9	3,6	3,6	3,6	3,6
30-34	2,2	1,9	2,0	1,6	1,0	1,3	2,0	1,6	1,8
35-39	1,7	2,5	2,1	1,4	2,2	1,8	1,6	2,4	2,0
40-44	1,4	1,5	1,4	1,3	1,4	1,4	1,3	1,4	1,4
45-49	1,3	1,4	1,4	1,0	1,5	1,2	1,2	1,4	1,3
50-54	1,0	1,9	1,5	0,7	1,0	0,9	0,9	1,6	1,2
55-59	0,8	1,5	1,2	0,7	0,2	0,5	0,8	1,0	0,9
60-64	0,6	1,3	1,0	0,9	0,5	0,7	0,8	1,0	0,9
65-74	0,1	0,4	0,3	0,2	0,2	0,2	0,2	0,3	0,2
75+	-	0,6	0,4	-	0,3	0,2	-	0,5	0,3
Ogółem	7,4	5,1	6,2	7,7	5,4	6,6	7,5	5,2	6,3

ŚWINKA /NAGMINNE ZAPALENIE PRZYUSZNICY/ (B26) - cd

Podział procentowy wg wieku, płci i środowiska

Grupy wieku	Miasto			Wieś			Ogółem		
	Mężczyźni	Kobiety	Ogółem	Mężczyźni	Kobiety	Ogółem	Mężczyźni	Kobiety	Ogółem
0-4	19,6	15,4	17,8	20,4	18,4	19,6	20,0	16,6	18,6
0	0,7	-	0,4	0,5	0,7	0,6	0,6	0,3	0,5
1	1,1	1,6	1,3	1,0	1,0	1,0	1,1	1,4	1,2
2	3,8	2,1	3,1	4,3	2,7	3,6	4,0	2,3	3,3
3	6,6	4,3	5,6	5,5	5,8	5,6	6,1	4,9	5,6
4	7,4	7,4	7,4	9,2	8,3	8,8	8,1	7,7	8,0
5-9	35,2	29,6	32,8	36,1	36,2	36,1	35,6	32,2	34,2
5	10,3	8,0	9,3	10,1	8,0	9,2	10,2	8,0	9,3
6	8,2	7,1	7,7	8,3	10,7	9,3	8,3	8,5	8,4
7	7,7	5,9	7,0	8,3	6,3	7,5	8,0	6,1	7,2
8	2,8	4,0	3,3	4,6	5,8	5,1	3,6	4,7	4,1
9	6,1	4,5	5,4	4,8	5,3	5,0	5,6	4,8	5,3
10-14	16,1	13,5	15,0	16,5	13,6	15,3	16,3	13,5	15,1
15-19	11,0	10,5	10,8	10,4	11,9	11,0	10,8	11,0	10,9
20-24	4,7	6,3	5,4	4,8	5,3	5,0	4,7	5,9	5,2
25-29	3,8	6,1	4,8	4,4	4,1	4,3	4,1	5,3	4,6
30-34	2,7	3,1	2,9	1,7	1,5	1,6	2,3	2,4	2,3
35-39	2,0	3,7	2,7	1,4	2,9	2,0	1,7	3,4	2,4
40-44	1,2	1,8	1,5	1,2	1,7	1,4	1,2	1,7	1,4
45-49	1,1	1,6	1,3	0,9	1,7	1,2	1,0	1,6	1,3
50-54	1,0	2,6	1,7	0,7	1,2	0,9	0,9	2,0	1,4
55-59	0,9	2,4	1,5	0,7	0,2	0,5	0,8	1,5	1,1
60-64	0,6	1,9	1,2	0,7	0,5	0,6	0,6	1,4	0,9
65-74	0,1	0,6	0,3	0,2	0,2	0,2	0,1	0,5	0,3
75+	-	1,0	0,4	-	0,5	0,2	-	0,8	0,3
Ogółem	100,0	100,0	100,0	100,0	100,0	100,0	100,0	100,0	100,0

Rozkład sezonowy zachorowań

Miesiąc	Wg daty zachorowania		Wg daty rejestracji	
	Liczba	%	Liczba	%
I	251	10,5	254	10,4
II	192	8,1	188	7,7
III	225	9,4	208	8,5
IV	227	9,5	241	9,9
V	194	8,1	192	7,9
VI	210	8,8	200	8,2
VII	173	7,3	188	7,7
VIII	180	7,6	175	7,2
IX	167	7,0	170	7,0
X	241	10,1	247	10,1
XI	184	7,7	203	8,3
XII	140	5,9	170	7,0
Ogółem	2384	100,0	2436	100,0

Liczba zachorowań i zapadalność (na 100 tys.) wg płci, środowiska i liczby ludności w miastach

Środowisko	Mężczyźni		Kobiety		Ogółem	
	Liczba	Zapad.	Liczba	Zapad.	Liczba	Zapad.
MIASTO	815	7,4	622	5,1	1437	6,2
Miasto < 20 tys.	179	7,5	129	5,1	308	6,2
Miasto 20-49 tys.	158	7,7	127	5,7	285	6,7
Miasto 50-99 tys.	113	7,3	72	4,3	185	5,7
Miasto ≥ 100 tys.	365	7,2	294	5,1	659	6,1
WIEŚ	587	7,7	412	5,4	999	6,6
OGÓŁEM	1402	7,5	1034	5,2	2436	6,3

ŚWINKA /NAGMINNE ZAPALENIE PRZYUSZNICY/ (B26) - cd

Liczba zachorowań osób szczepionych i nieszczepionych wg wieku i płci

Grupy wieku	Nieszczepieni			Zaszczepieni jedną dawką			Zaszczepieni dwiema dawkami			Brak danych o szczepieniu			Ogółem
	Mężczyźni	Kobiety	Ogółem	Mężczyźni	Kobiety	Ogółem	Mężczyźni	Kobiety	Ogółem	Mężczyźni	Kobiety	Ogółem	
0-4	27	13	40	184	126	310	-	-	-	69	33	102	452
0	7	2	9	1	1	2	-	-	-	1	-	1	12
1	3	3	6	9	8	17	-	-	-	3	3	6	29
2	6	4	10	41	17	58	-	-	-	9	3	12	80
3	2	1	3	49	43	92	-	-	-	35	7	42	137
4	9	3	12	84	57	141	-	-	-	21	20	41	194
5-9	26	21	47	332	220	552	41	25	66	100	67	167	832
5	10	5	15	97	55	152	-	1	1	36	22	58	226
6	7	5	12	86	60	146	2	3	5	21	20	41	204
7	6	3	9	85	46	131	1	-	1	20	14	34	175
8	1	2	3	39	37	76	4	4	8	6	6	12	99
9	2	6	8	25	22	47	34	17	51	17	5	22	128
10-14	18	3	21	73	44	117	85	58	143	52	35	87	368
15-19	69	17	86	20	47	67	24	19	43	38	31	69	265
20-24	42	29	71	1	4	5	-	-	-	23	28	51	127
25-29	35	25	60	1	-	1	2	-	2	19	30	49	112
30-34	15	14	29	-	-	-	-	-	-	17	11	28	57
35-39	14	23	37	-	-	-	-	-	-	10	12	22	59
40-44	9	11	20	-	-	-	-	-	-	8	7	15	35
45-49	10	10	20	-	-	-	-	-	-	4	7	11	31
50-54	10	11	21	-	-	-	-	-	-	2	10	12	33
55-59	8	8	16	-	-	-	-	-	-	3	8	11	27
60-64	5	8	13	-	-	-	-	-	-	4	6	10	23
65-74	2	4	6	-	-	-	-	-	-	-	1	1	7
75+	-	7	7	-	-	-	-	-	-	-	1	1	8
Ogółem	290	204	494	611	441	1052	152	102	254	349	287	636	2436

ZIMNICA /MALARIA/: OGÓŁEM (B50-B54; P37.3-P37.4)

Liczba zachorowań (w kwartałach i ogółem), zapadalność oraz liczba i procent hospitalizowanych wg województw

Województwo *		Liczba zachorowań w kwartałach				Liczba zachorowań w roku	Zapadalność na 100 tys.	Hospitalizacja	
		I	II	III	IV			Liczba	%
POLSKA	2012 r.	4	3	4	10	21	0,05	21	100,0
	2013 r.	8	6	8	14	36	0,09	36	100,0
1. Dolnośląskie		-	-	-	2	2	0,07	2	100,0
2. Kujawsko-Pomorskie		-	1	-	1	2	0,10	2	100,0
3. Lubelskie		-	-	-	2	2	0,09	2	100,0
6. Małopolskie		2	3	4	-	9	0,27	9	100,0
7. Mazowieckie		2	1	3	1	7	0,13	7	100,0
9. Podkarpackie		1	1	-	1	3	0,14	3	100,0
11. Pomorskie		1	-	-	-	1	0,04	1	100,0
12. Śląskie		-	-	-	3	3	0,07	3	100,0
15. Wielkopolskie		2	-	1	3	6	0,17	6	100,0
16. Zachodniopomorskie		-	-	-	1	1	0,06	1	100,0

* pominięto województwa, w których nie zarejestrowano zachorowań

BĄBLOWICA /ECHINOKOKOZA/ (B67)

Liczba zachorowań (w kwartałach i ogółem), zapadalność oraz liczba i procent hospitalizowanych wg województw

Województwo *		Liczba zachorowań w kwartałach				Liczba zachorowań w roku	Zapadalność na 100 tys.	Hospitalizacja	
		I	II	III	IV			Liczba	%
POLSKA	2012 r.	4	2	15	7	28	0,07	25	89,3
	2013 r.	7	10	12	10	39	0,10	35	89,7
2. Kujawsko-Pomorskie		1	1	-	2	4	0,19	4	100,0
3. Lubelskie		1	-	3	-	4	0,19	4	100,0
7. Mazowieckie		3	1	5	2	11	0,21	9	81,8
9. Podkarpackie		-	1	-	1	2	0,09	2	100,0
10. Podlaskie		-	5	1	3	9	0,75	7	77,8
11. Pomorskie		-	-	2	1	3	0,13	3	100,0
13. Świętokrzyskie		-	-	-	1	1	0,08	1	100,0
14. Warmińsko-Mazurskie		2	1	1	-	4	0,28	4	100,0
16. Zachodniopomorskie		-	1	-	-	1	0,06	1	100,0

* pominięto województwa, w których nie zarejestrowano zachorowań

WĄGRZYCA /CYSTICERKOZA/ (B69)

Liczba zachorowań (w kwartałach i ogółem), zapadalność oraz liczba i procent hospitalizowanych wg województw

Województwo *		Liczba zachorowań w kwartałach				Liczba zachorowań w roku	Zapadalność na 100 tys.	Hospitalizacja	
		I	II	III	IV			Liczba	%
POLSKA	2012 r.	-	-	-	-	-	-	x	x
	2013 r.	1	1	1	-	3	0,008	3	100,0
5. Łódzkie		1	-	-	-	1	0,040	1	100,0
7. Mazowieckie		-	-	1	-	1	0,019	1	100,0
12. Śląskie		-	1	-	-	1	0,022	1	100,0

* pominięto województwa, w których nie zarejestrowano zachorowań

WŁOŚNICA (B75)

Liczba zachorowań (w kwartałach i ogółem), zapadalność oraz liczba i procent hospitalizowanych wg województw

Województwo *		Liczba zachorowań w kwartałach				Liczba zachorowań w roku	Zapadalność na 100 tys.	Hospitalizacja	
		I	II	III	IV			Liczba	%
POLSKA	2012 r.	1	-	-	-	1	0,00	-	-
	2013 r.	4	1	4	-	9	0,02	6	66,7
1. Dolnośląskie		-	-	4	-	4	0,14	4	100,0
4. Lubuskie		-	1	-	-	1	0,10	1	100,0
7. Mazowieckie		4	-	-	-	4	0,08	1	25,0

* pominięto województwa, w których nie zarejestrowano zachorowań

CHOROBA WYWOŁANA PRZEZ STREPTOCOCCUS PNEUMONIAE, INWAZYJNA: OGÓŁEM (B95.3; A40.3; J13)

Liczba zachorowań (w kwartałach i ogółem), zapadalność oraz liczba i procent hospitalizowanych wg województw

Województwo		Liczba zachorowań w kwartałach				Liczba zachorowań w roku	Zapadalność na 100 tys.	Hospitalizacja	
		I	II	III	IV			Liczba	%
POLSKA	2012 r.	133	115	56	137	441	1,14	438	99,3
	2013 r.	176	141	104	127	548	1,42	542	98,9
1. Dolnośląskie		8	10	8	6	32	1,10	31	96,9
2. Kujawsko-Pomorskie		7	9	2	12	30	1,43	30	100,0
3. Lubelskie		6	4	4	2	16	0,74	16	100,0
4. Lubuskie		2	1	2	2	7	0,68	7	100,0
5. Łódzkie		8	5	5	7	25	0,99	25	100,0
6. Małopolskie		10	6	4	10	30	0,89	30	100,0
7. Mazowieckie		38	34	20	24	116	2,19	116	100,0
8. Opolskie		7	6	1	7	21	2,09	21	100,0
9. Podkarpackie		6	7	4	6	23	1,08	23	100,0
10. Podlaskie		4	3	3	-	10	0,84	10	100,0
11. Pomorskie		33	20	18	14	85	3,71	85	100,0
12. Śląskie		21	10	16	14	61	1,32	56	91,8
13. Świętokrzyskie		2	2	3	1	8	0,63	8	100,0
14. Warmińsko-Mazurskie		7	5	2	6	20	1,38	20	100,0
15. Wielkopolskie		11	12	4	8	35	1,01	35	100,0
16. Zachodniopomorskie		6	7	8	8	29	1,69	29	100,0

CHOROBA WYWOŁANA PRZEZ STREPTOCOCCUS PNEUMONIAE, INWAZYJNA: ZAPALENIE OPON MÓZGOWYCH I/LUB MÓZGU (B95.3/G04.2; G00.1)

Liczba zachorowań (w kwartałach i ogółem), zapadalność oraz liczba i procent hospitalizowanych wg województw

Województwo		Liczba zachorowań w kwartałach				Liczba zachorowań w roku	Zapadalność na 100 tys.	Hospitalizacja	
		I	II	III	IV			Liczba	%
POLSKA	2012 r.	45	37	19	45	146	0,38	146	100,0
	2013 r.	58	53	31	48	190	0,49	190	100,0
1. Dolnośląskie		3	2	3	5	13	0,45	13	100,0
2. Kujawsko-Pomorskie		2	1	1	7	11	0,53	11	100,0
3. Lubelskie		4	2	3	1	10	0,46	10	100,0
4. Lubuskie		1	1	-	1	3	0,29	3	100,0
5. Łódzkie		7	3	4	5	19	0,75	19	100,0
6. Małopolskie		5	5	3	5	18	0,54	18	100,0
7. Mazowieckie		11	6	6	5	28	0,53	28	100,0
8. Opolskie		2	2	-	-	4	0,40	4	100,0
9. Podkarpackie		-	4	2	-	6	0,28	6	100,0
10. Podlaskie		1	2	-	-	3	0,25	3	100,0
11. Pomorskie		2	6	1	4	13	0,57	13	100,0
12. Śląskie		7	7	3	5	22	0,48	22	100,0
13. Świętokrzyskie		2	2	-	1	5	0,39	5	100,0
14. Warmińsko-Mazurskie		6	2	-	2	10	0,69	10	100,0
15. Wielkopolskie		4	7	1	5	17	0,49	17	100,0
16. Zachodniopomorskie		1	1	4	2	8	0,47	8	100,0

CHOROBA WYWOŁANA PRZEZ STREPTOCOCCUS PNEUMONIAE, INWAZYJNA: ZAPALENIE OPON MÓZGOWYCH I/LUB MÓZGU (B95.3/G04.2; G00.1) - cd

Liczba zachorowań wg wieku, płci i środowiska

Grupy wieku	Miasto			Wieś			Ogółem		
	Mężczyźni	Kobiety	Ogółem	Mężczyźni	Kobiety	Ogółem	Mężczyźni	Kobiety	Ogółem
0-4	4	3	7	9	2	11	13	5	18
0	2	3	5	6	2	8	8	5	13
1	-	-	-	-	-	-	-	-	-
2	-	-	-	2	-	2	2	-	2
3	1	-	1	1	-	1	2	-	2
4	1	-	1	-	-	-	1	-	1
5-9	3	2	5	3	1	4	6	3	9
5	3	-	3	1	-	1	4	-	4
6	-	1	1	1	-	1	1	1	2
7	-	-	-	1	1	2	1	1	2
8	-	-	-	-	-	-	-	-	-
9	-	1	1	-	-	-	-	1	1
10-14	1	1	2	1	1	2	2	2	4
15-19	-	-	-	1	1	2	1	1	2
20-24	1	-	1	-	-	-	1	-	1
25-29	2	1	3	2	1	3	4	2	6
30-34	6	-	6	2	-	2	8	-	8
35-39	5	4	9	3	3	6	8	7	15
40-44	9	4	13	4	1	5	13	5	18
45-49	5	4	9	5	2	7	10	6	16
50-54	3	2	5	3	2	5	6	4	10
55-59	9	8	17	5	-	5	14	8	22
60-64	9	9	18	4	1	5	13	10	23
65-74	6	11	17	3	7	10	9	18	27
75+	1	7	8	2	1	3	3	8	11
Ogółem	64	56	120	47	23	70	111	79	190

Zapadalność (na 100 tys.) wg wieku, płci i środowiska

Grupy wieku	Miasto			Wieś			Ogółem		
	Mężczyźni	Kobiety	Ogółem	Mężczyźni	Kobiety	Ogółem	Mężczyźni	Kobiety	Ogółem
0-4	0,66	0,53	0,60	2,06	0,48	1,29	1,25	0,51	0,89
0	1,83	2,91	2,35	7,52	2,65	5,15	4,23	2,80	3,53
1	-	-	-	-	-	-	-	-	-
2	-	-	-	2,29	-	1,18	0,96	-	0,49
3	0,79	-	0,41	1,09	-	0,56	0,92	-	0,47
4	0,78	-	0,40	-	-	-	0,45	-	0,23
5-9	0,55	0,38	0,47	0,70	0,25	0,48	0,61	0,32	0,47
5	2,45	-	1,25	1,09	-	0,56	1,87	-	0,96
6	-	0,92	0,45	1,14	-	0,59	0,49	0,52	0,51
7	-	-	-	1,18	1,24	1,21	0,52	0,54	0,53
8	-	-	-	-	-	-	-	-	-
9	-	1,05	0,51	-	-	-	-	0,58	0,28
10-14	0,20	0,21	0,20	0,23	0,24	0,23	0,21	0,22	0,22
15-19	-	-	-	0,19	0,20	0,20	0,09	0,09	0,09
20-24	0,13	-	0,07	-	-	-	0,07	-	0,04
25-29	0,21	0,11	0,16	0,32	0,17	0,25	0,25	0,13	0,19
30-34	0,59	-	0,30	0,33	-	0,17	0,49	-	0,25
35-39	0,55	0,44	0,49	0,51	0,54	0,53	0,53	0,48	0,50
40-44	1,22	0,54	0,88	0,76	0,20	0,49	1,03	0,40	0,72
45-49	0,75	0,57	0,65	0,98	0,43	0,72	0,85	0,51	0,68
50-54	0,39	0,23	0,31	0,55	0,40	0,48	0,46	0,30	0,38
55-59	1,03	0,78	0,89	0,93	-	0,48	0,99	0,52	0,75
60-64	1,17	0,95	1,05	0,93	0,23	0,58	1,08	0,72	0,89
65-74	0,73	0,97	0,87	0,67	1,24	0,99	0,71	1,06	0,91
75+	0,19	0,65	0,50	0,61	0,15	0,30	0,35	0,46	0,42
Ogółem	0,58	0,46	0,52	0,62	0,30	0,46	0,60	0,40	0,49

CHOROBA WYWOŁANA PRZEZ STREPTOCOCCUS PNEUMONIAE, INWAZYJNA: ZAPALENIE OPON MÓZGOWYCH I/LUB MÓZGU (B95.3/G04.2; G00.1) - cd

Podział procentowy wg wieku, płci i środowiska

Grupy wieku	Miasto			Wieś			Ogółem		
	Mężczyźni	Kobiety	Ogółem	Mężczyźni	Kobiety	Ogółem	Mężczyźni	Kobiety	Ogółem
0-4	6,3	5,4	5,8	19,1	8,7	15,7	11,7	6,3	9,5
0	3,1	5,4	4,2	12,8	8,7	11,4	7,2	6,3	6,8
1	-	-	-	-	-	-	-	-	-
2	-	-	-	4,3	-	2,9	1,8	-	1,1
3	1,6	-	0,8	2,1	-	1,4	1,8	-	1,1
4	1,6	-	0,8	-	-	-	0,9	-	0,5
5-9	4,7	3,6	4,2	6,4	4,3	5,7	5,4	3,8	4,7
5	4,7	-	2,5	2,1	-	1,4	3,6	-	2,1
6	-	1,8	0,8	2,1	-	1,4	0,9	1,3	1,1
7	-	-	-	2,1	4,3	2,9	0,9	1,3	1,1
8	-	-	-	-	-	-	-	-	-
9	-	1,8	0,8	-	-	-	-	1,3	0,5
10-14	1,6	1,8	1,7	2,1	4,3	2,9	1,8	2,5	2,1
15-19	-	-	-	2,1	4,3	2,9	0,9	1,3	1,1
20-24	1,6	-	0,8	-	-	-	0,9	-	0,5
25-29	3,1	1,8	2,5	4,3	4,3	4,3	3,6	2,5	3,2
30-34	9,4	-	5,0	4,3	-	2,9	7,2	-	4,2
35-39	7,8	7,1	7,5	6,4	13,0	8,6	7,2	8,9	7,9
40-44	14,1	7,1	10,8	8,5	4,3	7,1	11,7	6,3	9,5
45-49	7,8	7,1	7,5	10,6	8,7	10,0	9,0	7,6	8,4
50-54	4,7	3,6	4,2	6,4	8,7	7,1	5,4	5,1	5,3
55-59	14,1	14,3	14,2	10,6	-	7,1	12,6	10,1	11,6
60-64	14,1	16,1	15,0	8,5	4,3	7,1	11,7	12,7	12,1
65-74	9,4	19,6	14,2	6,4	30,4	14,3	8,1	22,8	14,2
75+	1,6	12,5	6,7	4,3	4,3	4,3	2,7	10,1	5,8
Ogółem	100,0	100,0	100,0	100,0	100,0	100,0	100,0	100,0	100,0

Rozkład sezonowy zachorowań

Miesiąc	Wg daty zachorowania		Wg daty rejestracji	
	Liczba	%	Liczba	%
I	25	14,1	14	7,4
II	14	7,9	23	12,1
III	29	16,4	21	11,1
IV	17	9,6	21	11,1
V	17	9,6	15	7,9
VI	16	9,0	17	8,9
VII	8	4,5	17	8,9
VIII	5	2,8	7	3,7
IX	12	6,8	7	3,7
X	18	10,2	21	11,1
XI	9	5,1	14	7,4
XII	7	4,0	13	6,8
Ogółem	177	100,0	190	100,0

Liczba zachorowań i zapadalność (na 100 tys.) wg środowiska i liczby ludności w miastach

Środowisko	Liczba	Zapad.
MIASTO	120	0,52
Miasto < 20 tys.	19	0,39
Miasto 20-49 tys.	25	0,59
Miasto 50-99 tys.	13	0,40
Miasto ≥ 100 tys.	63	0,58
WIEŚ	70	0,46
OGÓŁEM	190	0,49

CHOROBA WYWOŁANA PRZEZ STREPTOCOCCUS PNEUMONIAE, INWAZYJNA: POSOCZNICA (A40.3)

Liczba zachorowań (w kwartałach i ogółem), zapadalność oraz liczba i procent hospitalizowanych wg województw

Województwo		Liczba zachorowań w kwartałach				Liczba zachorowań w roku	Zapadalność na 100 tys.	Hospitalizacja	
		I	II	III	IV			Liczba	%
POLSKA	2012 r.	83	65	34	77	259	0,67	258	99,6
	2013 r.	112	89	65	78	344	0,89	344	100,0
1. Dolnośląskie		3	1	5	2	11	0,38	11	100,0
2. Kujawsko-Pomorskie		5	8	1	5	19	0,91	19	100,0
3. Lubelskie		2	3	1	1	7	0,32	7	100,0
4. Lubuskie		1	-	1	2	4	0,39	4	100,0
5. Łódzkie		1	2	1	3	7	0,28	7	100,0
6. Małopolskie		5	4	4	7	20	0,60	20	100,0
7. Mazowieckie		31	27	11	21	90	1,70	90	100,0
8. Opolskie		5	3	1	2	11	1,09	11	100,0
9. Podkarpackie		6	3	3	5	17	0,80	17	100,0
10. Podlaskie		-	-	3	-	3	0,25	3	100,0
11. Pomorskie		32	16	17	12	77	3,36	77	100,0
12. Śląskie		9	1	5	5	20	0,43	20	100,0
13. Świętokrzyskie		-	2	3	-	5	0,39	5	100,0
14. Warmińsko-Mazurskie		2	4	2	4	12	0,83	12	100,0
15. Wielkopolskie		5	10	2	4	21	0,61	21	100,0
16. Zachodniopomorskie		5	5	5	5	20	1,16	20	100,0

CHOROBA WYWOŁANA PRZEZ STREPTOCOCCUS PNEUMONIAE, INWAZYJNA: INNA OKREŚLONA I NIEOKREŚLONA (B95.3; J13)

Liczba zachorowań (w kwartałach i ogółem), zapadalność oraz liczba i procent hospitalizowanych wg województw

Województwo		Liczba zachorowań w kwartałach				Liczba zachorowań w roku	Zapadalność na 100 tys.	Hospitalizacja	
		I	II	III	IV			Liczba	%
POLSKA	2012 r.	44	30	17	40	131	0,34	129	98,5
	2013 r.	47	41	24	22	134	0,35	128	95,5
1. Dolnośląskie		4	8	2	-	14	0,48	13	92,9
2. Kujawsko-Pomorskie		-	3	-	1	4	0,19	4	100,0
3. Lubelskie		1	-	-	-	1	0,05	1	100,0
4. Lubuskie		1	-	1	-	2	0,20	2	100,0
5. Łódzkie		-	-	-	-	-	-	x	x
6. Małopolskie		2	-	-	1	3	0,09	3	100,0
7. Mazowieckie		18	17	7	2	44	0,83	44	100,0
8. Opolskie		-	1	-	5	6	0,60	6	100,0
9. Podkarpackie		1	-	-	1	2	0,09	2	100,0
10. Podlaskie		3	1	-	-	4	0,33	4	100,0
11. Pomorskie		4	3	-	-	7	0,31	7	100,0
12. Śląskie		8	2	9	6	25	0,54	20	80,0
13. Świętokrzyskie		-	-	-	-	-	-	x	x
14. Warmińsko-Mazurskie		1	-	-	2	3	0,21	3	100,0
15. Wielkopolskie		2	1	1	1	5	0,14	5	100,0
16. Zachodniopomorskie		2	5	4	3	14	0,81	14	100,0

CHOROBA WYWOŁANA PRZEZ HAEMOPHILUS INFLUENZAE, INWAZYJNA: OGÓŁEM (B96.3; A41.3; J14)

Liczba zachorowań (w kwartałach i ogółem), zapadalność oraz liczba i procent hospitalizowanych wg województw

Województwo *		Liczba zachorowań w kwartałach				Liczba zachorowań w roku	Zapadalność na 100 tys.	Hospitalizacja	
		I	II	III	IV			Liczba	%
POLSKA	2012 r.	11	7	4	14	36	0,09	36	100,0
	2013 r.	10	6	5	4	25	0,06	25	100,0
1. Dolnośląskie		2	-	2	1	5	0,17	5	100,0
7. Mazowieckie		4	2	1	1	8	0,15	8	100,0
8. Opolskie		-	1	-	-	1	0,10	1	100,0
9. Podkarpackie		1	-	-	-	1	0,05	1	100,0
11. Pomorskie		2	1	1	-	4	0,17	4	100,0
12. Śląskie		-	1	1	-	2	0,04	2	100,0
15. Wielkopolskie		-	-	-	1	1	0,03	1	100,0
16. Zachodniopomorskie		1	1	-	1	3	0,17	3	100,0

* pominięto województwa, w których nie zarejestrowano zachorowań

CHOROBA WYWOŁANA PRZEZ HAEMOPHILUS INFLUENZAE, INWAZYJNA: POSOCZNICA (A41.3)

Liczba zachorowań (w kwartałach i ogółem), zapadalność oraz liczba i procent hospitalizowanych wg województw

Województwo *		Liczba zachorowań w kwartałach				Liczba zachorowań w roku	Zapadalność na 100 tys.	Hospitalizacja	
		I	II	III	IV			Liczba	%
POLSKA	2012 r.	3	3	2	7	15	0,04	15	100,0
	2013 r.	2	4	1	3	10	0,03	10	100,0
7. Mazowieckie		1	1	-	1	3	0,06	3	100,0
8. Opolskie		-	1	-	-	1	0,10	1	100,0
11. Pomorskie		-	-	1	-	1	0,04	1	100,0
12. Śląskie		-	1	-	-	1	0,02	1	100,0
15. Wielkopolskie		-	-	-	1	1	0,03	1	100,0
16. Zachodniopomorskie		1	1	-	1	3	0,17	3	100,0

* pominięto województwa, w których nie zarejestrowano zachorowań

CHOROBA WYWOŁANA PRZEZ HAEMOPHILUS INFLUENZAE, INWAZYJNA: ZAPALENIE OPON MÓZGOWYCH I/LUB MÓZGU (B96.3/G04.2; G00.0)

Liczba zachorowań (w kwartałach i ogółem), zapadalność oraz liczba i procent hospitalizowanych wg województw

Województwo *		Liczba zachorowań w kwartałach				Liczba zachorowań w roku	Zapadalność na 100 tys.	Hospitalizacja	
		I	II	III	IV			Liczba	%
POLSKA	2012 r.	3	3	1	4	11	0,03	11	100,0
	2013 r.	5	3	-	1	9	0,02	9	100,0
1. Dolnośląskie		1	-	-	-	1	0,03	1	100,0
7. Mazowieckie		1	1	-	1	3	0,06	3	100,0
8. Opolskie		-	1	-	-	1	0,10	1	100,0
9. Podkarpackie		1	-	-	-	1	0,05	1	100,0
11. Pomorskie		2	1	-	-	3	0,13	3	100,0

* pominięto województwa, w których nie zarejestrowano zachorowań

CHOROBA WYWOŁANA PRZEZ HAEMOPHILUS INFLUENZAE, INWAZYJNA: ZAPALENIE OPON MÓZGOWYCH I/LUB MÓZGU (B96.3/G04.2; G00.0) - cd

Liczba zachorowań wg wieku, płci i środowiska

Grupy wieku	Miasto			Wieś			Ogółem		
	Mężczyźni	Kobiety	Ogółem	Mężczyźni	Kobiety	Ogółem	Mężczyźni	Kobiety	Ogółem
0-4	-	-	-	1	-	1	1	-	1
0	-	-	-	-	-	-	-	-	-
1	-	-	-	-	-	-	-	-	-
2	-	-	-	1	-	1	1	-	1
3	-	-	-	-	-	-	-	-	-
4	-	-	-	-	-	-	-	-	-
5-9	-	1	1	-	-	-	-	1	1
5	-	1	1	-	-	-	-	1	1
6	-	-	-	-	-	-	-	-	-
7	-	-	-	-	-	-	-	-	-
8	-	-	-	-	-	-	-	-	-
9	-	-	-	-	-	-	-	-	-
10-14	-	-	-	-	-	-	-	-	-
15-19	-	-	-	-	-	-	-	-	-
20-24	-	-	-	-	-	-	-	-	-
25-29	1	-	1	-	-	-	1	-	1
30-34	-	-	-	-	-	-	-	-	-
35-39	1	-	1	-	-	-	1	-	1
40-44	-	-	-	-	-	-	-	-	-
45-49	1	-	1	-	-	-	1	-	1
50-54	-	-	-	-	-	-	-	-	-
55-59	-	-	-	-	-	-	-	-	-
60-64	1	-	1	-	-	-	1	-	1
65-74	1	1	2	-	-	-	1	1	2
75+	-	-	-	-	1	1	-	1	1
Ogółem	5	2	7	1	1	2	6	3	9

Zapadalność (na 100 tys.) wg wieku, płci i środowiska

Grupy wieku	Miasto			Wieś			Ogółem		
	Mężczyźni	Kobiety	Ogółem	Mężczyźni	Kobiety	Ogółem	Mężczyźni	Kobiety	Ogółem
0-4	-	-	-	0,23	-	0,12	0,10	-	0,05
0	-	-	-	-	-	-	-	-	-
1	-	-	-	-	-	-	-	-	-
2	-	-	-	1,15	-	0,59	0,48	-	0,25
3	-	-	-	-	-	-	-	-	-
4	-	-	-	-	-	-	-	-	-
5-9	-	0,19	0,09	-	-	-	-	0,11	0,05
5	-	0,86	0,42	-	-	-	-	0,49	0,24
6	-	-	-	-	-	-	-	-	-
7	-	-	-	-	-	-	-	-	-
8	-	-	-	-	-	-	-	-	-
9	-	-	-	-	-	-	-	-	-
10-14	-	-	-	-	-	-	-	-	-
15-19	-	-	-	-	-	-	-	-	-
20-24	-	-	-	-	-	-	-	-	-
25-29	0,11	-	0,05	-	-	-	0,06	-	0,03
30-34	-	-	-	-	-	-	-	-	-
35-39	0,11	-	0,05	-	-	-	0,07	-	0,03
40-44	-	-	-	-	-	-	-	-	-
45-49	0,15	-	0,07	-	-	-	0,08	-	0,04
50-54	-	-	-	-	-	-	-	-	-
55-59	-	-	-	-	-	-	-	-	-
60-64	0,13	-	0,06	-	-	-	0,08	-	0,04
65-74	0,12	0,09	0,10	-	-	-	0,08	0,06	0,07
75+	-	-	-	-	0,15	0,10	-	0,06	0,04
Ogółem	0,05	0,02	0,03	0,01	0,01	0,01	0,03	0,02	0,02

CHOROBA WYWOŁANA PRZEZ HAEMOPHILUS INFLUENZAE, INWAZYJNA: ZAPALENIE OPON MÓZGOWYCH I/LUB MÓZGU (B96.3/G04.2; G00.0) - cd

Podział procentowy wg wieku, płci i środowiska

Grupy wieku	Miasto			Wieś			Ogółem		
	Mężczyźni	Kobiety	Ogółem	Mężczyźni	Kobiety	Ogółem	Mężczyźni	Kobiety	Ogółem
0-4	-	-	-	100,0	-	50,0	16,7	-	11,1
0	-	-	-	-	-	-	-	-	-
1	-	-	-	-	-	-	-	-	-
2	-	-	-	100,0	-	50,0	16,7	-	11,1
3	-	-	-	-	-	-	-	-	-
4	-	-	-	-	-	-	-	-	-
5-9	-	50,0	14,3	-	-	-	-	33,3	11,1
5	-	50,0	14,3	-	-	-	-	33,3	11,1
6	-	-	-	-	-	-	-	-	-
7	-	-	-	-	-	-	-	-	-
8	-	-	-	-	-	-	-	-	-
9	-	-	-	-	-	-	-	-	-
10-14	-	-	-	-	-	-	-	-	-
15-19	-	-	-	-	-	-	-	-	-
20-24	-	-	-	-	-	-	-	-	-
25-29	20,0	-	14,3	-	-	-	16,7	-	11,1
30-34	-	-	-	-	-	-	-	-	-
35-39	20,0	-	14,3	-	-	-	16,7	-	11,1
40-44	-	-	-	-	-	-	-	-	-
45-49	20,0	-	14,3	-	-	-	16,7	-	11,1
50-54	-	-	-	-	-	-	-	-	-
55-59	-	-	-	-	-	-	-	-	-
60-64	20,0	-	14,3	-	-	-	16,7	-	11,1
65-74	20,0	50,0	28,6	-	-	-	16,7	33,3	22,2
75+	-	-	-	-	100,0	50,0	-	33,3	11,1
Ogółem	100,0	100,0	100,0	100,0	100,0	100,0	100,0	100,0	100,0

Rozkład sezonowy zachorowań

Miesiąc	Wg daty zachorowania		Wg daty rejestracji	
	Liczba	%	Liczba	%
I	1	14,3	4	44,4
II	1	14,3	-	-
III	1	14,3	1	11,1
IV	1	14,3	2	22,2
V	1	14,3	-	-
VI	-	-	1	11,1
VII	-	-	-	-
VIII	-	-	-	-
IX	-	-	-	-
X	1	14,3	-	-
XI	-	-	1	11,1
XII	1	14,3	-	-
Ogółem	7	100,0	9	100,0

Liczba zachorowań i zapadalność (na 100 tys.) wg środowiska i liczby ludności w miastach

Środowisko	Liczba	Zapad.
MIASTO	7	0,03
Miasto < 20 tys.	1	0,02
Miasto 20-49 tys.	2	0,05
Miasto 50-99 tys.	-	-
Miasto ≥ 100 tys.	4	0,04
WIEŚ	2	0,01
OGÓŁEM	9	0,02

CHOROBA WYWOŁANA PRZEZ HAEMOPHILUS INFLUENZAE, INWAZYJNA: INNA OKREŚLONA I NIEOKREŚLONA (B96.3; J14)

Liczba zachorowań (w kwartałach i ogółem), zapadalność oraz liczba i procent hospitalizowanych wg województw

Województwo *		Liczba zachorowań w kwartałach				Liczba zachorowań w roku	Zapadalność na 100 tys.	Hospitalizacja	
		I	II	III	IV			Liczba	%
POLSKA	2012 r.	5	2	1	4	12	0,03	12	100,0
	2013 r.	3	2	4	1	10	0,03	10	100,0
1. Dolnośląskie		1	-	2	1	4	0,14	4	100,0
7. Mazowieckie		2	1	1	-	4	0,08	4	100,0
12. Śląskie		-	-	1	-	1	0,02	1	100,0
16. Zachodniopomorskie		-	1	-	-	1	0,06	1	100,0

* pominięto województwa, w których nie zarejestrowano zachorowań

BAKTERYJNE ZAPALENIE OPON MÓZGOWYCH I/LUB MÓZGU: OGÓŁEM (G00-G01; G04.2; G05.0)

Liczba zachorowań (w kwartałach i ogółem), zapadalność oraz liczba i procent hospitalizowanych wg województw

Województwo		Liczba zachorowań w kwartałach				Liczba zachorowań w roku	Zapadalność na 100 tys.	Hospitalizacja	
		I	II	III	IV			Liczba	%
POLSKA	2012 r.	208	213	238	293	952	2,47	951	99,9
	2013 r.	273	258	275	296	1102	2,86	1102	100,0
1. Dolnośląskie		14	16	20	24	74	2,54	74	100,0
2. Kujawsko-Pomorskie		9	11	16	18	54	2,58	54	100,0
3. Lubelskie		13	9	12	6	40	1,85	40	100,0
4. Lubuskie		6	5	3	5	19	1,86	19	100,0
5. Łódzkie		18	12	17	14	61	2,42	61	100,0
6. Małopolskie		18	28	21	31	98	2,92	98	100,0
7. Mazowieckie		38	29	25	40	132	2,49	132	100,0
8. Opolskie		10	8	2	3	23	2,28	23	100,0
9. Podkarpackie		12	15	10	15	52	2,44	52	100,0
10. Podlaskie		13	11	22	17	63	5,27	63	100,0
11. Pomorskie		37	26	35	49	147	6,41	147	100,0
12. Śląskie		26	32	30	31	119	2,58	119	100,0
13. Świętokrzyskie		11	7	8	4	30	2,36	30	100,0
14. Warmińsko-Mazurskie		17	15	17	16	65	4,49	65	100,0
15. Wielkopolskie		19	24	21	12	76	2,19	76	100,0
16. Zachodniopomorskie		12	10	16	11	49	2,85	49	100,0

BAKTERYJNE ZAPALENIE OPON MÓZGOWYCH I/LUB MÓZGU: OKREŚLONE, NGI, ORAZ NIEOKREŚLONE - RAZEM (G00.2-G00.9; G04.2)

Liczba zachorowań (w kwartałach i ogółem), zapadalność oraz liczba i procent hospitalizowanych wg województw

Województwo		Liczba zachorowań w kwartałach				Liczba zachorowań w roku	Zapadalność na 100 tys.	Hospitalizacja	
		I	II	III	IV			Liczba	%
POLSKA	2012 r.	84	100	121	133	438	1,14	437	99,8
	2013 r.	121	136	126	118	501	1,30	501	100,0
1. Dolnośląskie		4	10	9	9	32	1,10	32	100,0
2. Kujawsko-Pomorskie		4	8	8	5	25	1,19	25	100,0
3. Lubelskie		4	6	7	3	20	0,93	20	100,0
4. Lubuskie		4	4	2	3	13	1,27	13	100,0
5. Łódzkie		7	4	10	5	26	1,03	26	100,0
6. Małopolskie		10	16	9	17	52	1,55	52	100,0
7. Mazowieckie		13	12	16	15	56	1,06	56	100,0
8. Opolskie		4	4	-	2	10	0,99	10	100,0
9. Podkarpackie		6	9	5	7	27	1,27	27	100,0
10. Podlaskie		9	5	8	7	29	2,42	29	100,0
11. Pomorskie		15	10	11	10	46	2,01	46	100,0
12. Śląskie		13	16	16	19	64	1,39	64	100,0
13. Świętokrzyskie		8	5	5	2	20	1,57	20	100,0
14. Warmińsko-Mazurskie		4	11	4	7	26	1,80	26	100,0
15. Wielkopolskie		9	11	10	2	32	0,92	32	100,0
16. Zachodniopomorskie		7	5	6	5	23	1,34	23	100,0

Liczba zachorowań wg wieku, płci i środowiska

Grupy wieku	Miasto			Wieś			Ogółem		
	Mężczyźni	Kobiety	Ogółem	Mężczyźni	Kobiety	Ogółem	Mężczyźni	Kobiety	Ogółem
0-4	36	26	62	17	19	36	53	45	98
0	25	17	42	14	12	26	39	29	68
1	4	4	8	3	1	4	7	5	12
2	2	1	3	-	2	2	2	3	5
3	1	3	4	-	3	3	1	6	7
4	4	1	5	-	1	1	4	2	6
5-9	3	4	7	4	5	9	7	9	16
5	3	1	4	3	2	5	6	3	9
6	-	1	1	1	1	2	1	2	3
7	-	1	1	-	1	1	-	2	2
8	-	1	1	-	-	-	-	1	1
9	-	-	-	-	1	1	-	1	1
10-14	3	4	7	3	1	4	6	5	11
15-19	9	5	14	5	7	12	14	12	26
20-24	8	4	12	5	3	8	13	7	20
25-29	15	6	21	8	2	10	23	8	31
30-34	11	3	14	9	3	12	20	6	26
35-39	10	5	15	10	2	12	20	7	27
40-44	11	1	12	7	8	15	18	9	27
45-49	10	-	10	6	4	10	16	4	20
50-54	8	7	15	8	3	11	16	10	26
55-59	14	13	27	10	5	15	24	18	42
60-64	21	19	40	12	7	19	33	26	59
65-74	17	18	35	5	8	13	22	26	48
75+	3	7	10	4	10	14	7	17	24
Ogółem	179	122	301	113	87	200	292	209	501

BAKTERYJNE ZAPALENIE OPON MÓZGOWYCH I/LUB MÓZGU: OKREŚLONE, NGI, ORAZ NIEOKREŚLONE - RAZEM (G00.2-G00.9; G04.2) - cd

Rozkład sezonowy zachorowań

Miesiąc	Wg daty zachorowania		Wg daty rejestracji	
	Liczba	%	Liczba	%
I	56	11,8	41	8,2
II	41	8,6	35	7,0
III	49	10,3	45	9,0
IV	43	9,1	51	10,2
V	42	8,8	46	9,2
VI	46	9,7	39	7,8
VII	41	8,6	50	10,0
VIII	35	7,4	36	7,2
IX	41	8,6	40	8,0
X	37	7,8	43	8,6
XI	30	6,3	37	7,4
XII	14	2,9	38	7,6
Ogółem	475	100,0	501	100,0

Liczba zachorowań i zapadalność (na 100 tys.) wg środowiska i liczby ludności w miastach

Środowisko	Liczba	Zapad.
MIASTO	301	1,29
Miasto < 20 tys.	49	0,99
Miasto 20-49 tys.	51	1,19
Miasto 50-99 tys.	51	1,58
Miasto ≥ 100 tys.	150	1,38
WIEŚ	200	1,31
OGÓŁEM	501	1,30

BAKTERYJNE ZAPALENIE OPON MÓZGOWYCH I/LUB MÓZGU: OKREŚLONE, NGI (G00.2-G00.8; G04.2)

Liczba zachorowań (w kwartałach i ogółem), zapadalność oraz liczba i procent hospitalizowanych wg województw

Województwo		Liczba zachorowań w kwartałach				Liczba zachorowań w roku	Zapadalność na 100 tys.	Hospitalizacja	
		I	II	III	IV			Liczba	%
POLSKA	2012 r.	24	26	36	42	128	0,33	127	99,2
	2013 r.	37	40	27	41	145	0,38	145	100,0
1. Dolnośląskie		3	2	-	6	11	0,38	11	100,0
2. Kujawsko-Pomorskie		2	1	1	2	6	0,29	6	100,0
3. Lubelskie		1	2	2	2	7	0,32	7	100,0
4. Lubuskie		1	2	1	1	5	0,49	5	100,0
5. Łódzkie		3	2	3	2	10	0,40	10	100,0
6. Małopolskie		2	2	-	4	8	0,24	8	100,0
7. Mazowieckie		3	4	4	3	14	0,26	14	100,0
8. Opolskie		-	1	-	1	2	0,20	2	100,0
9. Podkarpackie		2	5	2	2	11	0,52	11	100,0
10. Podlaskie		3	-	1	3	7	0,59	7	100,0
11. Pomorskie		4	3	-	4	11	0,48	11	100,0
12. Śląskie		4	6	3	6	19	0,41	19	100,0
13. Świętokrzyskie		2	1	2	1	6	0,47	6	100,0
14. Warmińsko-Mazurskie		2	3	2	1	8	0,55	8	100,0
15. Wielkopolskie		4	5	4	1	14	0,40	14	100,0
16. Zachodniopomorskie		1	1	2	2	6	0,35	6	100,0

BAKTERYJNE ZAPALENIE OPON MÓZGOWYCH I/LUB MÓZGU: NIEOKREŚLONE (G00.9; G04.2)

Liczba zachorowań (w kwartałach i ogółem), zapadalność oraz liczba i procent hospitalizowanych wg województw

Województwo		Liczba zachorowań w kwartałach				Liczba zachorowań w roku	Zapadalność na 100 tys.	Hospitalizacja	
		I	II	III	IV			Liczba	%
POLSKA	2012 r.	60	74	85	91	310	0,80	310	100,0
	2013 r.	84	96	99	77	356	0,92	356	100,0
1. Dolnośląskie		1	8	9	3	21	0,72	21	100,0
2. Kujawsko-Pomorskie		2	7	7	3	19	0,91	19	100,0
3. Lubelskie		3	4	5	1	13	0,60	13	100,0
4. Lubuskie		3	2	1	2	8	0,78	8	100,0
5. Łódzkie		4	2	7	3	16	0,64	16	100,0
6. Małopolskie		8	14	9	13	44	1,31	44	100,0
7. Mazowieckie		10	8	12	12	42	0,79	42	100,0
8. Opolskie		4	3	-	1	8	0,79	8	100,0
9. Podkarpackie		4	4	3	5	16	0,75	16	100,0
10. Podlaskie		6	5	7	4	22	1,84	22	100,0
11. Pomorskie		11	7	11	6	35	1,53	35	100,0
12. Śląskie		9	10	13	13	45	0,98	45	100,0
13. Świętokrzyskie		6	4	3	1	14	1,10	14	100,0
14. Warmińsko-Mazurskie		2	8	2	6	18	1,24	18	100,0
15. Wielkopolskie		5	6	6	1	18	0,52	18	100,0
16. Zachodniopomorskie		6	4	4	3	17	0,99	17	100,0

BAKTERYJNE ZAPALENIE OPON MÓZGOWYCH I/LUB MÓZGU: W INNYCH CHOROBAH OBJĘTYCH OBOWIĄZKIEM ZGŁASZANIA, NGI (A32.1; A69.2 i inne)

Liczba zachorowań (w kwartałach i ogółem), zapadalność oraz liczba i procent hospitalizowanych wg województw

Województwo		Liczba zachorowań w kwartałach				Liczba zachorowań w roku	Zapadalność na 100 tys.	Hospitalizacja	
		I	II	III	IV			Liczba	%
POLSKA	2012 r.	27	21	71	73	192	0,50	192	100,0
	2013 r.	25	26	93	95	239	0,62	239	100,0
1. Dolnośląskie		1	-	4	7	12	0,41	12	100,0
2. Kujawsko-Pomorskie		2	-	6	5	13	0,62	13	100,0
3. Lubelskie		1	-	-	-	1	0,05	1	100,0
4. Lubuskie		1	-	1	-	2	0,20	2	100,0
5. Łódzkie		2	2	3	1	8	0,32	8	100,0
6. Małopolskie		1	4	9	9	23	0,69	23	100,0
7. Mazowieckie		2	6	2	14	24	0,45	24	100,0
8. Opolskie		2	1	2	1	6	0,60	6	100,0
9. Podkarpackie		2	1	2	4	9	0,42	9	100,0
10. Podlaskie		1	2	13	9	25	2,09	25	100,0
11. Pomorskie		8	6	22	30	66	2,88	66	100,0
12. Śląskie		1	-	10	3	14	0,30	14	100,0
13. Świętokrzyskie		-	-	2	-	2	0,16	2	100,0
14. Warmińsko-Mazurskie		-	1	9	7	17	1,17	17	100,0
15. Wielkopolskie		-	2	3	3	8	0,23	8	100,0
16. Zachodniopomorskie		1	1	5	2	9	0,52	9	100,0

ZAPALENIE OPON MÓZGOWYCH INNE I NIEOKREŚLONE (G03)

Liczba zachorowań (w kwartałach i ogółem), zapadalność oraz liczba i procent hospitalizowanych wg województw

Województwo		Liczba zachorowań w kwartałach				Liczba zachorowań w roku	Zapadalność na 100 tys.	Hospitalizacja	
		I	II	III	IV			Liczba	%
POLSKA	2012 r.	84	89	205	219	597	1,55	595	99,7
	2013 r.	107	125	248	194	674	1,75	673	99,9
1. Dolnośląskie		13	7	17	20	57	1,96	57	100,0
2. Kujawsko-Pomorskie		2	5	8	5	20	0,96	20	100,0
3. Lubelskie		6	6	4	7	23	1,06	23	100,0
4. Lubuskie		1	1	-	1	3	0,29	3	100,0
5. Łódzkie		7	4	8	15	34	1,35	34	100,0
6. Małopolskie		10	11	38	18	77	2,29	77	100,0
7. Mazowieckie		13	26	46	40	125	2,36	125	100,0
8. Opolskie		5	6	7	3	21	2,09	21	100,0
9. Podkarpackie		4	8	11	17	40	1,88	40	100,0
10. Podlaskie		4	6	10	6	26	2,17	26	100,0
11. Pomorskie		5	8	17	7	37	1,61	36	97,3
12. Śląskie		13	10	33	19	75	1,63	75	100,0
13. Świętokrzyskie		6	3	14	5	28	2,20	28	100,0
14. Warmińsko-Mazurskie		1	2	6	3	12	0,83	12	100,0
15. Wielkopolskie		15	19	21	25	80	2,31	80	100,0
16. Zachodniopomorskie		2	3	8	3	16	0,93	16	100,0

ZAPALENIE MÓZGU INNE I NIEOKREŚLONE (G04.8-G04.9)

Liczba zachorowań (w kwartałach i ogółem), zapadalność oraz liczba i procent hospitalizowanych wg województw

Województwo		Liczba zachorowań w kwartałach				Liczba zachorowań w roku	Zapadalność na 100 tys.	Hospitalizacja	
		I	II	III	IV			Liczba	%
POLSKA	2012 r.	27	28	28	34	117	0,30	117	100,0
	2013 r.	42	40	27	32	141	0,37	141	100,0
1. Dolnośląskie		2	-	1	-	3	0,10	3	100,0
2. Kujawsko-Pomorskie		1	4	1	-	6	0,29	6	100,0
3. Lubelskie		-	1	-	2	3	0,14	3	100,0
4. Lubuskie		-	2	-	-	2	0,20	2	100,0
5. Łódzkie		-	1	1	1	3	0,12	3	100,0
6. Małopolskie		4	-	4	3	11	0,33	11	100,0
7. Mazowieckie		14	7	6	4	31	0,58	31	100,0
8. Opolskie		1	6	3	1	11	1,09	11	100,0
9. Podkarpackie		3	4	3	3	13	0,61	13	100,0
10. Podlaskie		1	-	-	1	2	0,17	2	100,0
11. Pomorskie		5	-	1	3	9	0,39	9	100,0
12. Śląskie		4	8	2	5	19	0,41	19	100,0
13. Świętokrzyskie		-	2	2	-	4	0,31	4	100,0
14. Warmińsko-Mazurskie		1	1	1	1	4	0,28	4	100,0
15. Wielkopolskie		6	3	1	7	17	0,49	17	100,0
16. Zachodniopomorskie		-	1	1	1	3	0,17	3	100,0

GRYPA I PODEJRZENIA ZACHOROWAŃ NA GRYPĘ: OGÓŁEM (J10-J11)

Liczba zachorowań (w kwartałach i ogółem), zapadalność oraz liczba i procent chorych skierowanych do szpitala wg województw

Województwo		Liczba zachorowań w kwartałach				Liczba zachorowań w roku	Zapadalność na 100 tys.	Skierowani do szpitala	
		I	II	III	IV			Liczba	%
POLSKA	2012 r.	404054	248039	154125	653819	1460037	3789,0	4887	0,33
	2013 r.	1648934	509523	283144	722804	3164405	8218,7	14376	0,45
1.	Dolnośląskie	107007	20700	9245	34997	171949	5906,8	1474	0,86
2.	Kujawsko-Pomorskie	49091	17198	10011	31483	107783	5147,0	472	0,44
3.	Lubelskie	51573	11892	4889	13477	81831	3787,6	572	0,70
4.	Lubuskie	20426	2507	244	2267	25444	2489,0	100	0,39
5.	Łódzkie	132743	23599	7279	38989	202610	8047,1	436	0,22
6.	Małopolskie	180514	62230	33049	94863	370656	11041,9	1118	0,30
7.	Mazowieckie	215308	87643	46209	109352	458512	8639,3	1639	0,36
8.	Opolskie	33975	8011	3663	10158	55807	5541,9	88	0,16
9.	Podkarpackie	59350	4795	1180	5938	71263	3347,7	507	0,71
10.	Podlaskie	63699	11088	3768	15426	93981	7854,8	424	0,45
11.	Pomorskie	326443	143217	92232	191798	753690	32877,0	3958	0,53
12.	Śląskie	120591	30288	20252	49936	221067	4799,1	520	0,24
13.	Świętokrzyskie	29749	5576	1877	8160	45362	3571,1	357	0,79
14.	Warmińsko-Mazurskie	37678	5671	1572	5832	50753	3504,3	593	1,17
15.	Wielkopolskie	187131	65536	41157	96569	390393	11271,9	1975	0,51
16.	Zachodniopomorskie	33656	9572	6517	13559	63304	3681,3	143	0,23

GRYPA I PODEJRZENIA ZACHOROWAŃ NA GRYPĘ U DZIECI /0-14 LAT/ (J10-J11)

Liczba zachorowań (w kwartałach i ogółem), zapadalność oraz liczba i procent chorych skierowanych do szpitala wg województw

Województwo		Liczba zachorowań w kwartałach				Liczba zachorowań w roku	Zapadalność na 100 tys.	Skierowani do szpitala	
		I	II	III	IV			Liczba	%
POLSKA	2012 r.	181643	122902	77599	320440	702584	12096,2	3292	0,47
	2013 r.	641625	246031	146383	366908	1400947	24229,3	7079	0,51
1.	Dolnośląskie	36408	9517	4666	16430	67021	16490,2	613	0,91
2.	Kujawsko-Pomorskie	20919	8534	5587	17660	52700	16504,1	97	0,18
3.	Lubelskie	17663	5199	2335	6042	31239	9648,8	222	0,71
4.	Lubuskie	6206	1121	172	1043	8542	5479,6	9	0,11
5.	Łódzkie	51080	10584	3489	18977	84130	23918,4	108	0,13
6.	Małopolskie	73120	30492	16827	47782	168221	31598,4	631	0,38
7.	Mazowieckie	88756	40654	22392	53929	205731	25025,4	779	0,38
8.	Opolskie	9968	2790	1379	3773	17910	13363,1	18	0,10
9.	Podkarpackie	21864	1840	593	2680	26977	8100,1	181	0,67
10.	Podlaskie	24074	4871	1964	7933	38842	22221,2	215	0,55
11.	Pomorskie	143508	74865	49084	102867	370324	99034,9	2254	0,61
12.	Śląskie	38991	13181	10034	23415	85621	13314,1	111	0,13
13.	Świętokrzyskie	10160	2528	997	4178	17863	9987,2	47	0,26
14.	Warmińsko-Mazurskie	14640	2588	963	3313	21504	9499,3	341	1,59
15.	Wielkopolskie	72851	32501	22184	49500	177036	31849,5	1416	0,80
16.	Zachodniopomorskie	11417	4766	3717	7386	27286	10893,1	37	0,14

GRYPA: ZACHOROWANIA POTWIERDZONE LABORATORYJNIE (J10-J11)

Liczba zachorowań (w kwartałach i ogółem) i zapadalność wg województw

Województwo		Liczba zachorowań w kwartałach				Liczba zachorowań w roku	Zapadalność na 100 tys.
		I	II	III	IV		
POLSKA	2012 r.	31	28	-	74	133	0,35
	2013 r.	2324	101	2	11	2438	6,33
1. Dolnośląskie		173	-	-	-	173	5,94
2. Kujawsko-Pomorskie		90	10	-	-	100	4,78
3. Lubelskie		183	7	1	-	191	8,84
4. Lubuskie		36	2	-	-	38	3,72
5. Łódzkie		211	7	-	-	218	8,66
6. Małopolskie		111	1	-	-	112	3,34
7. Mazowieckie		160	16	1	-	177	3,34
8. Opolskie		8	-	-	-	8	0,79
9. Podkarpackie		294	2	-	1	297	13,95
10. Podlaskie		61	1	-	-	62	5,18
11. Pomorskie		184	8	-	8	200	8,72
12. Śląskie		254	-	-	1	255	5,54
13. Świętokrzyskie		118	19	-	-	137	10,79
14. Warmińsko-Mazurskie		96	3	-	-	99	6,84
15. Wielkopolskie		195	23	-	-	218	6,29
16. Zachodniopomorskie		150	2	-	1	153	8,90

GRYPA PTAKÓW TYPU A/H5 LUB A/H5N1 U LUDZI (J09)

Liczba zachorowań (w kwartałach i ogółem), zapadalność oraz liczba i procent hospitalizowanych wg województw

Województwo		Liczba zachorowań w kwartałach				Liczba zachorowań w roku	Zapadalność na 100 tys.	Hospitalizacja	
		I	II	III	IV			Liczba	%
POLSKA	2012 r.	-	-	-	-	-	-	x	x
	2013 r.	-	-	-	-	-	-	x	x

ZATRUCIA PESTYCYDAMI - OSTRE (T60)

Liczba zachorowań (w kwartałach i ogółem), zapadalność oraz liczba i procent hospitalizowanych wg województw *

Województwo **		Liczba zachorowań w kwartałach				Liczba zachorowań w roku	Zapadalność na 100 tys.	Hospitalizacja	
		I	II	III	IV			Liczba	%
POLSKA	2012 r.	1	12	11	6	30	0,08	29	96,7
	2013 r.	2	6	5	3	16	0,04	16	100,0
3. Lubelskie		1	4	5	3	13	0,60	13	100,0
7. Mazowieckie		-	2	-	-	2	0,04	2	100,0
9. Podkarpackie		1	-	-	-	1	0,05	1	100,0

* rejestracja niepełna; ** pominięto województwa, w których nie zarejestrowano zachorowań

ZATRUCIA NATURALNIE TOKSYCZNYM POKARMEM: RAZEM (T61-T62)

Liczba zachorowań (w kwartałach i ogółem), zapadalność oraz liczba i procent hospitalizowanych wg województw *

Województwo		Liczba zachorowań w kwartałach				Liczba zachorowań w roku	Zapadalność na 100 tys.	Hospitalizacja	
		I	II	III	IV			Liczba	%
POLSKA	2012 r.	1	1	11	20	33	0,09	32	97,0
	2013 r.	1	7	11	30	49	0,13	47	95,9
1. Dolnośląskie		-	-	1	-	1	0,03	1	100,0
2. Kujawsko-Pomorskie		-	-	-	2	2	0,10	2	100,0
3. Lubelskie		-	-	1	1	2	0,09	2	100,0
4. Lubuskie		-	-	-	3	3	0,29	3	100,0
5. Łódzkie		-	-	-	-	-	-	x	x
6. Małopolskie		-	-	-	-	-	-	x	x
7. Mazowieckie		-	1	-	2	3	0,06	3	100,0
8. Opolskie		-	-	-	5	5	0,50	5	100,0
9. Podkarpackie		-	-	-	1	1	0,05	1	100,0
10. Podlaskie		-	-	2	1	3	0,25	3	100,0
11. Pomorskie		-	1	-	-	1	0,04	1	100,0
12. Śląskie		1	-	-	3	4	0,09	4	100,0
13. Świętokrzyskie		-	-	-	2	2	0,16	2	100,0
14. Warmińsko-Mazurskie		-	-	4	-	4	0,28	4	100,0
15. Wielkopolskie		-	5	-	2	7	0,20	7	100,0
16. Zachodniopomorskie		-	-	3	8	11	0,64	9	81,8

* rejestracja niepełna

ZATRUCIA NATURALNIE TOKSYCZNYM POKARMEM: ZATRUCIA GRZYBAMI (T62.0)

Liczba zachorowań (w kwartałach i ogółem), zapadalność oraz liczba i procent hospitalizowanych wg województw *

Województwo		Liczba zachorowań w kwartałach				Liczba zachorowań w roku	Zapadalność na 100 tys.	Hospitalizacja	
		I	II	III	IV			Liczba	%
POLSKA	2012 r.	-	1	10	19	30	0,08	30	100,0
	2013 r.	1	6	10	27	44	0,11	43	97,7
1. Dolnośląskie		-	-	-	-	-	-	x	x
2. Kujawsko-Pomorskie		-	-	-	2	2	0,10	2	100,0
3. Lubelskie		-	-	1	1	2	0,09	2	100,0
4. Lubuskie		-	-	-	3	3	0,29	3	100,0
5. Łódzkie		-	-	-	-	-	-	x	x
6. Małopolskie		-	-	-	-	-	-	x	x
7. Mazowieckie		-	1	-	1	2	0,04	2	100,0
8. Opolskie		-	-	-	5	5	0,50	5	100,0
9. Podkarpackie		-	-	-	1	1	0,05	1	100,0
10. Podlaskie		-	-	2	1	3	0,25	3	100,0
11. Pomorskie		-	-	-	-	-	-	x	x
12. Śląskie		1	-	-	3	4	0,09	4	100,0
13. Świętokrzyskie		-	-	-	2	2	0,16	2	100,0
14. Warmińsko-Mazurskie		-	-	4	-	4	0,28	4	100,0
15. Wielkopolskie		-	5	-	2	7	0,20	7	100,0
16. Zachodniopomorskie		-	-	3	6	9	0,52	8	88,9

* rejestracja niepełna

ZATRUCIA NATURALNIE TOKSYCZNYM POKARMEM: ZATRUCIA JAGODAMI, INNYMI CZĘŚCIAMI ROŚLIN (T62.1-T62.2)

Liczba zachorowań (w kwartałach i ogółem), zapadalność oraz liczba i procent hospitalizowanych wg województw *

Województwo **		Liczba zachorowań w kwartałach				Liczba zachorowań w roku	Zapadalność na 100 tys.	Hospitalizacja	
		I	II	III	IV			Liczba	%
POLSKA	2012 r.	1	-	1	1	3	0,008	2	66,7
	2013 r.	-	1	1	3	5	0,013	4	80,0
1. Dolnośląskie		-	-	1	-	1	0,034	1	100,0
7. Mazowieckie		-	-	-	1	1	0,019	1	100,0
11. Pomorskie		-	1	-	-	1	0,044	1	100,0
16. Zachodniopomorskie		-	-	-	2	2	0,116	1	50,0

* rejestracja niepełna; ** pominięto województwa, w których nie zarejestrowano zachorowań

ZATRUCIA NATURALNIE TOKSYCZNYM POKARMEM: ZATRUCIA RYBĄ, SKORUPIAKIEM, INNYMI PRODUKTAMI MORZA (T61)

Liczba zachorowań (w kwartałach i ogółem), zapadalność oraz liczba i procent hospitalizowanych wg województw *

Województwo		Liczba zachorowań w kwartałach				Liczba zachorowań w roku	Zapadalność na 100 tys.	Hospitalizacja	
		I	II	III	IV			Liczba	%
POLSKA	2012 r.	-	-	-	-	-	-	x	x
	2013 r.	-	-	-	-	-	-	x	x

* rejestracja niepełna

OSTRE ZATRUCIA ŻYWNOŚCIĄ SKAŻONĄ BIOLOGICZNIE I/LUB CHEMICZNIE: RAZEM

Liczba zachorowań (w kwartałach i ogółem), zapadalność oraz liczba i procent hospitalizowanych wg województw *

Województwo **		Liczba zachorowań w kwartałach				Liczba zachorowań w roku	Zapadalność na 100 tys.	Hospitalizacja	
		I	II	III	IV			Liczba	%
POLSKA	2012 r.	-	-	-	1	1	0,003	1	100,0
	2013 r.	2	-	-	1	3	0,008	3	100,0
6. Małopolskie		2	-	-	1	3	0,089	3	100,0

* rejestracja niepełna; ** pominięto województwa, w których nie zarejestrowano zachorowań

OSTRE ZATRUCIA ŻYWNOŚCIĄ SKAŻONĄ BIOLOGICZNIE I/LUB CHEMICZNIE: MIKOTOKSYNY

Liczba zachorowań (w kwartałach i ogółem), zapadalność oraz liczba i procent hospitalizowanych wg województw *

Województwo		Liczba zachorowań w kwartałach				Liczba zachorowań w roku	Zapadalność na 100 tys.	Hospitalizacja	
		I	II	III	IV			Liczba	%
POLSKA	2012 r.	-	-	-	-	-	-	x	x
	2013 r.	-	-	-	-	-	-	x	x

* rejestracja niepełna

OSTRE ZATRUCIA ŻYWNOŚCIĄ SKAŻONĄ BIOLOGICZNIE I/LUB CHEMICZNIE: DIOKSYNY

Liczba zachorowań (w kwartałach i ogółem), zapadalność oraz liczba i procent hospitalizowanych wg województw *

Województwo		Liczba zachorowań w kwartałach				Liczba zachorowań w roku	Zapadalność na 100 tys.	Hospitalizacja	
		I	II	III	IV			Liczba	%
POLSKA	2012 r.	-	-	-	-	-	-	x	x
	2013 r.	-	-	-	-	-	-	x	x

* rejestracja niepełna

OSTRE ZATRUCIA ŻYWNOŚCIĄ SKAŻONĄ BIOLOGICZNIE I/LUB CHEMICZNIE: POLICHLOROWANE BIFENYLE

Liczba zachorowań (w kwartałach i ogółem), zapadalność oraz liczba i procent hospitalizowanych wg województw *

Województwo		Liczba zachorowań w kwartałach				Liczba zachorowań w roku	Zapadalność na 100 tys.	Hospitalizacja	
		I	II	III	IV			Liczba	%
POLSKA	2012 r.	-	-	-	-	-	-	x	x
	2013 r.	-	-	-	-	-	-	x	x

* rejestracja niepełna

OSTRE ZATRUCIA ŻYWNOŚCIĄ SKAŻONĄ BIOLOGICZNIE I/LUB CHEMICZNIE: INNE TOKSYCZNE SUBSTANCJE CHEMICZNE

Liczba zachorowań (w kwartałach i ogółem), zapadalność oraz liczba i procent hospitalizowanych wg województw *

Województwo **		Liczba zachorowań w kwartałach				Liczba zachorowań w roku	Zapadalność na 100 tys.	Hospitalizacja	
		I	II	III	IV			Liczba	%
POLSKA	2012 r.	-	-	-	1	1	0,003	1	100,0
	2013 r.	2	-	-	1	3	0,008	3	100,0
6. Małopolskie		2	-	-	1	3	0,089	3	100,0

* rejestracja niepełna; ** pominięto województwa, w których nie zarejestrowano zachorowań

WRODZONE CHOROBY ZAKAŻNE I ZAKAŻENIA SWOISTE DLA OKRESU OKOŁOPORODOWEGO PODLEGAJĄCE OBOWIĄZKOWEMU ZGŁOSZENIU I OBJĘTE SPRAWOZDANIAMI, ZAREJESTROWANE W LATACH 2012-2013

Liczba zachorowań (w kwartałach i ogółem), zapadalność na 100 tys. urodzeń żywych oraz liczba i procent hospitalizowanych wg województw

Województwo *		Liczba zachorowań w kwartałach				Liczba zachorowań w roku	Zapadalność na 100 tys.	Hospitalizacja	
		I	II	III	IV			Liczba	%

• Zespół różyczki wrodzonej (P35.0)

POLSKA	2012 r.	-	-	-	-	-	-	x	x
	2013 r.	1	1	-	-	2	0,54	2	100,0
1. Dolnośląskie		-	1	-	-	1	3,88	1	100,0
3. Lubelskie		1	-	-	-	1	5,07	1	100,0

* pominięto województwa, w których nie zarejestrowano zachorowań

**WRODZONE CHOROBY ZAKAŻNE I ZAKAŻENIA SWOISTE DLA OKRESU OKOŁOPORODOWEGO PODLEGAJĄCE OBOWIĄZKOWEMU ZGŁOSZENIU
I OBJĘTE SPRAWOZDANIAMI, ZAREJESTROWANE W LATACH 2012-2013 - cd**

Liczba zachorowań (w kwartałach i ogółem), zapadalność na 100 tys. urodzeń żywych oraz liczba i procent hospitalizowanych wg województw

Województwo *	Liczba zachorowań w kwartałach				Liczba zachorowań w roku	Zapadalność na 100 tys.	Hospitalizacja	
	I	II	III	IV			Liczba	%

Wrodzona toksoplazmoza (P37.1)

POLSKA	2012 r.	1	4	3	2	10	2,59	10	100,0
	2013 r.	3	11	4	-	18	4,87	17	94,4
1. Dolnośląskie	-	1	1	-	-	2	7,75	2	100,0
2. Kujawsko-Pomorskie	1	2	-	-	-	3	15,11	3	100,0
6. Małopolskie	-	1	-	-	-	1	2,91	1	100,0
7. Mazowieckie	-	1	-	-	-	1	1,81	1	100,0
9. Podkarpackie	1	1	1	-	-	3	14,73	3	100,0
10. Podlaskie	-	1	-	-	-	1	9,42	1	100,0
11. Pomorskie	-	1	1	-	-	2	8,35	2	100,0
12. Śląskie	-	-	1	-	-	1	2,33	1	100,0
15. Wielkopolskie	1	2	-	-	-	3	8,21	2	66,7
16. Zachodniopomorskie	-	1	-	-	-	1	6,48	1	100,0

Wrodzona listerioza (P37.2)

POLSKA	2012 r.	-	1	4	-	5	1,29	5	100,0
	2013 r.	2	-	-	2	4	1,08	4	100,0
6. Małopolskie	1	-	-	-	-	1	2,91	1	100,0
9. Podkarpackie	-	-	-	1	-	1	4,91	1	100,0
11. Pomorskie	1	-	-	-	-	1	4,18	1	100,0
15. Wielkopolskie	-	-	-	1	-	1	2,74	1	100,0

* pominięto województwa, w których nie zarejestrowano zachorowań

**WRODZONE CHOROBY ZAKAŻNE I ZAKAŻENIA SWOISTE DLA OKRESU OKOŁOPORODOWEGO PODLEGAJĄCE OBOWIĄZKOWEMU ZGŁOSZENIU
I OBJĘTE SPRAWOZDANIAMI, KTÓRYCH NIE ZAREJESTROWANO W LATACH 2012-2013**

- Tęzec noworodków (A33)
- Wrodzone wirusowe zapalenie wątroby (P35.3)
- Inne wrodzone choroby wirusowe (P35.8)
- Wrodzona zimnica (P37.3-P37.4)
- Inne określone wrodzone choroby zakaźne i pasożytnicze (P37.8)

**INNE CHOROBY ZAKAŻNE I ZATRUCIA PODLEGAJĄCE OBOWIĄZKOWEMU ZGŁOSZENIU I OBJĘTE SPRAWOZDANIAMI,
ZAREJESTROWANE W LATACH 2012-2013**

Liczba zachorowań (w kwartałach i ogółem), zapadalność oraz liczba i procent hospitalizowanych wg województw

Województwo *	Liczba zachorowań w kwartałach				Liczba zachorowań w roku	Zapadalność na 100 tys.	Hospitalizacja	
	I	II	III	IV			Liczba	%

Kryptosporidioza (A07.2)

POLSKA	2012 r.	-	-	2	-	2	0,005	2	100,0
	2013 r.	-	-	2	-	2	0,005	2	100,0
3. Lubelskie	-	-	2	-	-	2	0,093	2	100,0

* pominięto województwa, w których nie zarejestrowano zachorowań

**INNE CHOROBY ZAKAŻNE I ZATRUCIA PODLEGAJĄCE OBOWIĄZKOWEMU ZGŁOSZENIU I OBJĘTE SPRAWOZDANIAMI,
ZAREJESTROWANE W LATACH 2012-2013 - cd**

Liczba zachorowań (w kwartałach i ogółem), zapadalność oraz liczba i procent hospitalizowanych wg województw

Województwo *	Liczba zachorowań w kwartałach				Liczba zachorowań w roku	Zapadalność na 100 tys.	Hospitalizacja	
	I	II	III	IV			Liczba	%

Tularemia (A21)

POLSKA	2012 r.	-	1	1	4	6	0,016	5	83,3
	2013 r.	-	-	6	2	8	0,021	8	100,0
6. Małopolskie		-	-	1	-	1	0,030	1	100,0
7. Mazowieckie		-	-	2	1	3	0,057	3	100,0
10. Podlaskie		-	-	2	-	2	0,167	2	100,0
11. Pomorskie		-	-	-	1	1	0,044	1	100,0
12. Śląskie		-	-	1	-	1	0,022	1	100,0

Bruceloza: nowe zachorowania (A23)

POLSKA	2012 r.	-	-	-	-	-	-	x	x
	2013 r.	-	-	1	-	1	0,003	1	100,0
15. Wielkopolskie		-	-	1	-	1	0,029	1	100,0

Leptospiroza (A27)

POLSKA	2012 r.	-	-	1	1	2	0,005	2	100,0
	2013 r.	-	-	-	-	-	-	x	x

Ornitozy /zakażenia *Chlamydia psittaci*/ (A70)

POLSKA	2012 r.	-	-	-	-	-	-	x	x
	2013 r.	1	1	-	-	2	0,005	1	50,0
5. Łódzkie		-	1	-	-	1	0,040	-	-
12. Śląskie		1	-	-	-	1	0,022	1	100,0

Gorączka plamista i inne riketsjozy (A77; A79)

POLSKA	2012 r.	-	-	3	-	3	0,008	2	66,7
	2013 r.	-	3	2	-	5	0,013	4	80,0
10. Podlaskie		-	3	2	-	5	0,418	4	80,0

Ostre nagminne porażenie dziecięce: wywołane wirusem pochodzenia szczepionkowego (A80.0,3-8)

POLSKA	2012 r.	-	-	-	-	-	-	x	x
	2013 r.	1	-	-	-	1	0,003	1	100,0
7. Mazowieckie		1	-	-	-	1	0,019	1	100,0

* pominięto województwa, w których nie zarejestrowano zachorowań

**INNE CHOROBY ZAKAŻNE I ZATRUCIA PODLEGAJĄCE OBOWIĄZKOWEMU ZGŁOSZENIU I OBJĘTE SPRAWOZDANIAMI,
ZAREJESTROWANE W LATACH 2012-2013 - cd**

Liczba zachorowań (w kwartałach i ogółem), zapadalność oraz liczba i procent hospitalizowanych wg województw

Województwo *	Liczba zachorowań w kwartałach				Liczba zachorowań w roku	Zapadalność na 100 tys.	Hospitalizacja	
	I	II	III	IV			Liczba	%

Gorączka denga /klasyczna lub krwotoczna/ (A90-A91)

POLSKA	2012 r.	-	1	1	3	5	0,013	5	100,0
	2013 r.	2	6	3	2	13	0,034	13	100,0
5. Łódzkie	-	1	-	-	1	0,040	1	100,0	
6. Małopolskie	1	1	-	-	2	0,060	2	100,0	
7. Mazowieckie	1	1	1	-	3	0,057	3	100,0	
8. Opolskie	-	-	1	-	1	0,099	1	100,0	
10. Podlaskie	-	1	1	1	3	0,251	3	100,0	
11. Pomorskie	-	2	-	-	2	0,087	2	100,0	
12. Śląskie	-	-	-	1	1	0,022	1	100,0	

Choroba wywołana przez hantawirusy (A98.5)

POLSKA	2012 r.	2	1	-	-	3	0,008	3	100,0
	2013 r.	4	-	-	4	8	0,021	7	87,5
6. Małopolskie	3	-	-	-	3	0,089	2	66,7	
8. Opolskie	-	-	-	1	1	0,099	1	100,0	
9. Podkarpackie	1	-	-	3	4	0,188	4	100,0	

Zespół hemolityczno-mocznicowy w przebiegu zakażenia *E. coli* (B96.2/D59.3)

POLSKA	2012 r.	1	1	2	1	5	0,013	5	100,0
	2013 r.	-	1	1	1	3	0,008	3	100,0
2. Kujawsko-Pomorskie	-	-	-	1	1	0,048	1	100,0	
11. Pomorskie	-	-	1	-	1	0,044	1	100,0	
12. Śląskie	-	1	-	-	1	0,022	1	100,0	

* pominięto województwa, w których nie zarejestrowano zachorowań

**INNE CHOROBY ZAKAŻNE I ZATRUCIA PODLEGAJĄCE OBOWIĄZKOWEMU ZGŁOSZENIU I OBJĘTE SPRAWOZDANIAMI,
KTÓRYCH NIE ZAREJESTROWANO W LATACH 2012-2013**

- Cholera (A00)
- Dżuma (A20)
- Wąglik (A22)
- Nosacizna (A24.0)
- Błonica (A36)
- Dur wysypkowy (A75)
- Gorączka Q (A78)
- Ostre nagminne porażenie dziecięce: wywołane dzikim wirusem (A80.1-2,4)
 - Gorączka Zachodniego Nilu (A92.3)
 - Żółta gorączka (A95)
- Wirusowe gorączki krwotoczne: Ebola, Marburg, Lassa (A96.2, A98.3-4)
- Wirusowe gorączki krwotoczne: inne określone i nieokreślone (A92.0; A96.0-1,8-9; A98.0-2,5-8; A99)
 - Ospa prawdziwa (B03)
 - Pryszczycza (B08.8)
- SARS - Zespół ostrej niewydolności oddechowej (U04)

GRUŻLICA (A15-A19)

Chorzy nowo zarejestrowani w poradniach (liczba i wskaźnik na 100 tys. ludności) wg województw
(Liczba zachorowań wg danych Instytutu Gruźlicy i Chorób Płuc)

Województwo	Liczby bezwzględne				Wskaźniki na 100 tys. ludności			
	Wszystkie postacie gruźlicy (A15-A19)		W tym gruźlica płuc		Wszystkie postacie gruźlicy (A15-A19)		W tym gruźlica płuc	
	2012	2013	2012	2013	2012	2013	2012	2013
POLSKA	7542	7250	7018	6835	19,6	18,8	18,2	17,8
1. Dolnośląskie	594	659	555	618	20,4	22,6	19,0	21,2
2. Kujawsko-Pomorskie	399	348	369	326	19,0	16,6	17,6	15,6
3. Lubelskie	656	591	594	551	30,2	27,4	27,4	25,5
4. Lubuskie	108	209	98	201	10,6	20,4	9,6	19,7
5. Łódzkie	711	574	663	555	28,1	22,8	26,2	22,0
6. Małopolskie	523	560	500	534	15,6	16,7	14,9	15,9
7. Mazowieckie	1040	1175	952	1100	19,6	22,1	18,0	20,7
8. Opolskie	155	167	148	162	15,3	16,6	14,6	16,1
9. Podkarpackie	421	279	388	263	19,8	13,1	18,2	12,4
10. Podlaskie	160	150	146	145	13,3	12,5	12,2	12,1
11. Pomorskie	432	356	402	334	18,9	15,5	17,6	14,6
12. Śląskie	1185	1100	1094	1011	25,6	23,9	23,7	21,9
13. Świętokrzyskie	374	309	358	298	29,3	24,3	28,1	23,5
14. Warmińsko-Mazurskie	196	192	189	180	13,5	13,3	13,0	12,4
15. Wielkopolskie	377	343	355	327	10,9	9,9	10,3	9,4
16. Zachodniopomorskie	211	238	207	230	12,3	13,8	12,0	13,4

KIŁA (A50-A53)

Leczeni po raz pierwszy w poradniach skórno-wenerologicznych wg województw (liczba i wskaźnik na 100 tys. ludności)
(Liczba leczonych wg danych Centrum Systemów Informatycznych Ochrony Zdrowia)

Województwo	Kiła wrodzona (A50)		Kiła wczesna						Kiła późna, inna i nie określona (A52-A53)		
			Objawowa (A51.0-A51.4)		Utajona (A51.5-A51.9)		Razem (A51)				
	Liczba	Wskaźnik*	Liczba	Wskaźnik	Liczba	Wskaźnik	Liczba	Wskaźnik	Liczba	Wskaźnik	
POLSKA	2012 r.	32	8,28	472	1,22	205	0,53	677	1,76	284	0,74
	2013 r.	19	5,12	675	1,75	323	0,84	998	2,59	326	0,85
1. Dolnośląskie	-	-	29	1,00	19	0,65	48	1,65	29	1,00	
2. Kujawsko-Pomorskie	-	-	37	1,77	10	0,48	47	2,24	6	0,29	
3. Lubelskie	-	-	12	0,56	11	0,51	23	1,06	16	0,74	
4. Lubuskie	-	-	13	1,27	12	1,17	25	2,45	5	0,49	
5. Łódzkie	13	57,78	97	3,85	97	3,85	194	7,71	60	2,38	
6. Małopolskie	3	8,72	48	1,43	20	0,60	68	2,03	51	1,52	
7. Mazowieckie	-	-	253	4,77	61	1,15	314	5,92	58	1,09	
8. Opolskie	2	24,18	21	2,09	3	0,30	24	2,38	23	2,28	
9. Podkarpackie	-	-	2	0,09	-	-	2	0,09	5	0,23	
10. Podlaskie	-	-	4	0,33	4	0,33	8	0,67	9	0,75	
11. Pomorskie	-	-	20	0,87	2	0,09	22	0,96	1	0,04	
12. Śląskie	1	2,33	70	1,52	41	0,89	111	2,41	27	0,59	
13. Świętokrzyskie	-	-	1	0,08	1	0,08	2	0,16	4	0,31	
14. Warmińsko-Mazurskie	-	-	14	0,97	3	0,21	17	1,17	10	0,69	
15. Wielkopolskie	-	-	38	1,10	32	0,92	70	2,02	17	0,49	
16. Zachodniopomorskie	-	-	16	0,93	7	0,41	23	1,34	5	0,29	

* wskaźnik na 100 tys. urodzeń żywych zarejestrowanych wg stałego miejsca zamieszkania matki noworodka

INNE CHOROBY PRZENOSZONE DROGĄ PŁCIOWĄ

Leczeni po raz pierwszy w poradniach skórno-wenerologicznych wg województw (liczba i wskaźnik na 100 tys. ludności)
(Liczba leczonych wg danych Centrum Systemów Informatycznych Ochrony Zdrowia)

Województwo	Rzeżączka (A54)		Nieswoiste zapalenie cewki moczowej /NGU/ (A56)		Kłykciny kończyste (A63.0)		Opryszczka narządów płciowych (A60)		
	Liczba	Wskaźnik	Liczba	Wskaźnik	Liczba	Wskaźnik	Liczba	Wskaźnik	
POLSKA	2012 r.	733	1,90	314	0,81	1045	2,71	339	0,88
	2013 r.	549	1,43	406	1,05	1446	3,76	485	1,26
1. Dolnośląskie	3	0,10	2	0,07	13	0,45	2	0,07	
2. Kujawsko-Pomorskie	41	1,96	56	2,67	78	3,72	54	2,58	
3. Lubelskie	7	0,32	4	0,19	28	1,30	9	0,42	
4. Lubuskie	8	0,78	37	3,62	55	5,38	20	1,96	
5. Łódzkie	15	0,60	60	2,38	45	1,79	22	0,87	
6. Małopolskie	14	0,42	22	0,66	39	1,16	11	0,33	
7. Mazowieckie	248	4,67	86	1,62	611	11,51	263	4,96	
8. Opolskie	4	0,40	5	0,50	22	2,18	6	0,60	
9. Podkarpackie	-	-	-	-	5	0,23	4	0,19	
10. Podlaskie	4	0,33	2	0,17	56	4,68	6	0,50	
11. Pomorskie	164	7,15	61	2,66	83	3,62	4	0,17	
12. Śląskie	11	0,24	9	0,20	154	3,34	20	0,43	
13. Świętokrzyskie	5	0,39	4	0,31	23	1,81	2	0,16	
14. Warmińsko-Mazurskie	10	0,69	25	1,73	77	5,32	5	0,35	
15. Wielkopolskie	9	0,26	6	0,17	61	1,76	8	0,23	
16. Zachodniopomorskie	6	0,35	27	1,57	96	5,58	49	2,85	

ZAPADALNOŚĆ (NA 100 TYS.) NA WYBRANE CHOROBY ZAKAŹNE I ZATRUCIA PODLEGAJĄCE OBOWIĄZKOWEMU ZGŁOSZENIU I OBJĘTE SPRAWOZDANIAMI
W LATACH 1999-2013

Dur brzuszny (A01.0)



**ZAPADALNOŚĆ (NA 100 TYS.) NA WYBRANE CHOROBY ZAKAŻNE I ZATRUCIA PODLEGAJĄCE OBOWIĄZKOWEMU ZGŁOSZENIU I OBJĘTE SPRAWOZDANIAMI
W LATACH 1999-2013 - cd**

Salmonelozy: razem (A02)

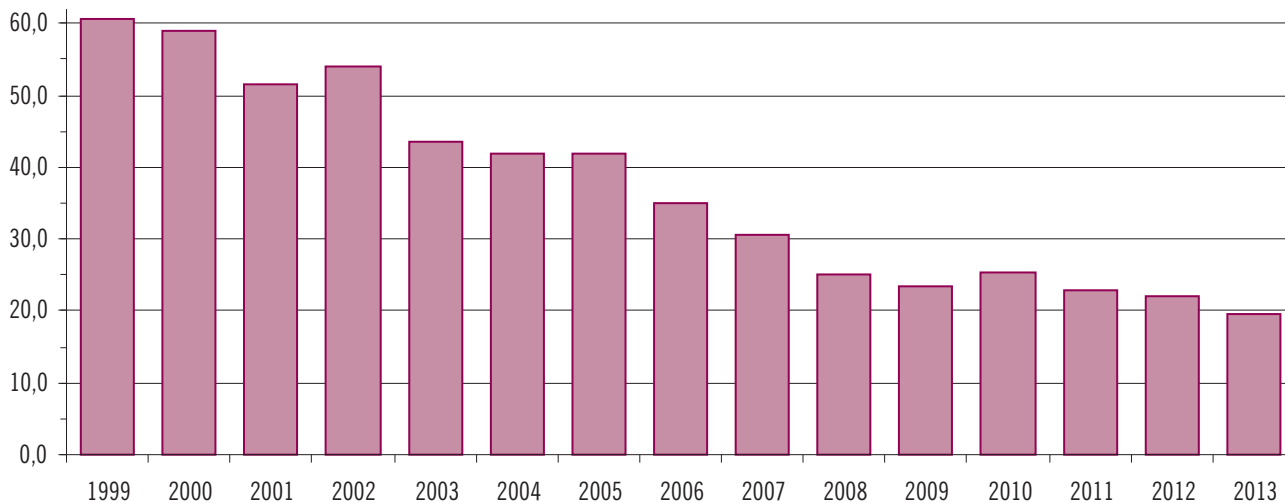

Salmonelozy: zatrucia pokarmowe (A02.0)



Czerwonka bakteryjna /szigelozą/ (A03)

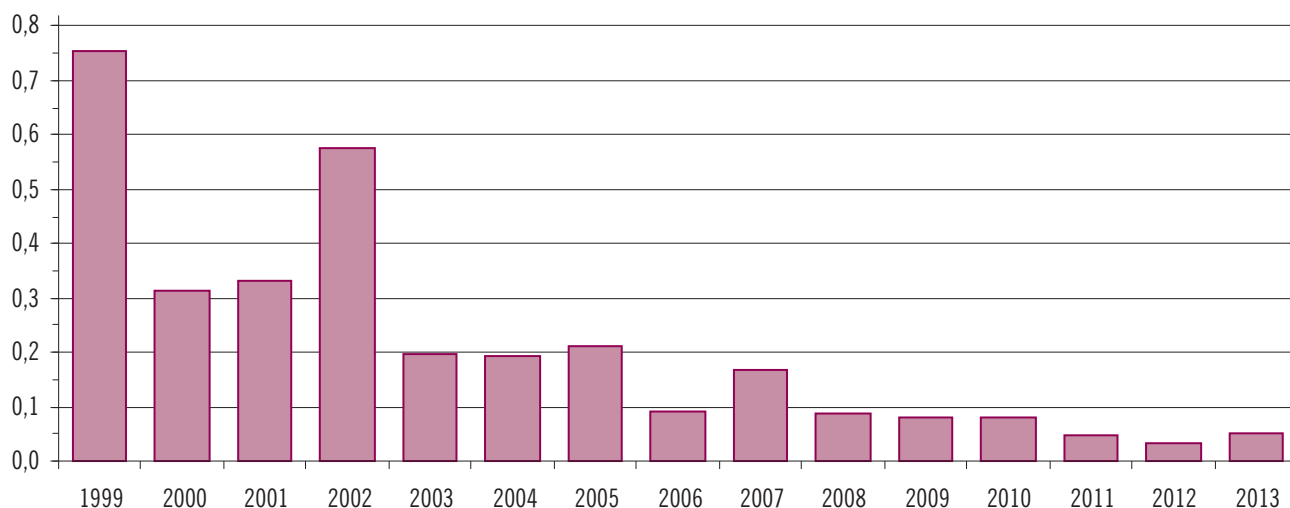

**ZAPADALNOŚĆ (NA 100 TYS.) NA WYBRANE CHOROBY ZAKAŻNE I ZATRUCIA PODLEGAJĄCE OBOWIĄZKOWEMU ZGŁOSZENIU I OBJĘTE SPRAWOZDANIAMI
W LATACH 1999-2013 - cd**

Inne bakteryjne zatrucia pokarmowe: razem (A05)



Inne bakteryjne zatrucia pokarmowe: zatrucia jadem kiełbasianym /botulizm/ (A05.1)



Biegunki u dzieci do lat 2: razem (A04; A08; A09)



ZAPADALNOŚĆ (NA 100 TYS.) NA WYBRANE CHOROBY ZAKAŻNE I ZATRUCIA PODLEGAJĄCE OBOWIĄZKOWEMU ZGŁOSZENIU I OBJĘTE SPRAWOZDANIAMI
W LATACH 1999-2013 - cd

Leptospiroza (A27)



Tężec: ogółem (A33-A35)

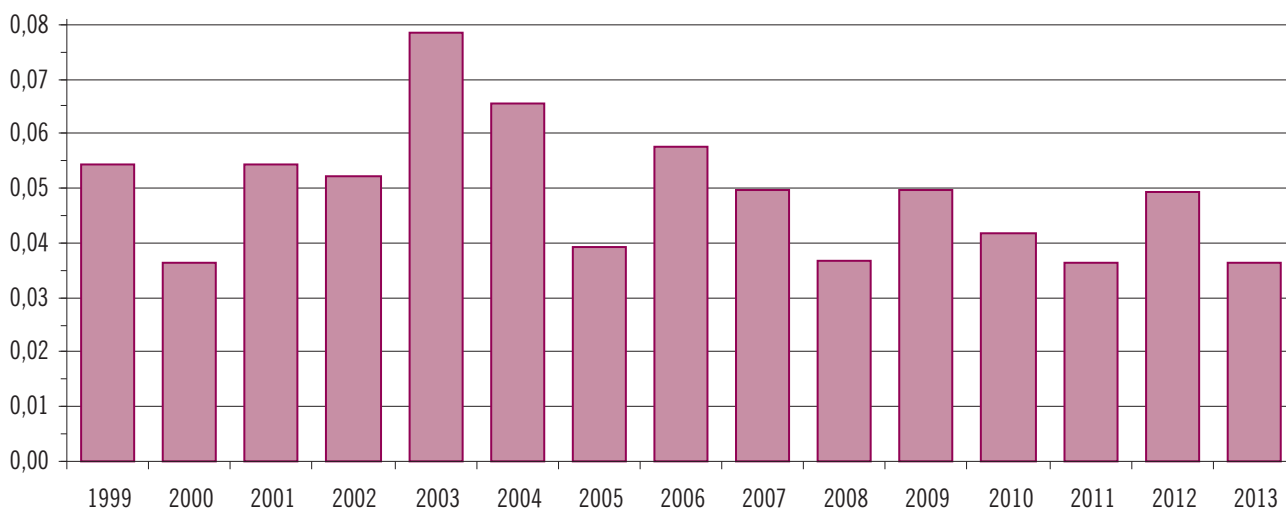

Krzusiec (A37)



**ZAPADALNOŚĆ (NA 100 TYS.) NA WYBRANE CHOROBY ZAKAŻNE I ZATRUCIA PODLEGAJĄCE OBOWIĄZKOWEMU ZGŁOSZENIU I OBJĘTE SPRAWOZDANIAMI
W LATACH 1999-2013 - cd**

Szkarlatyna /płonica/ (A38)

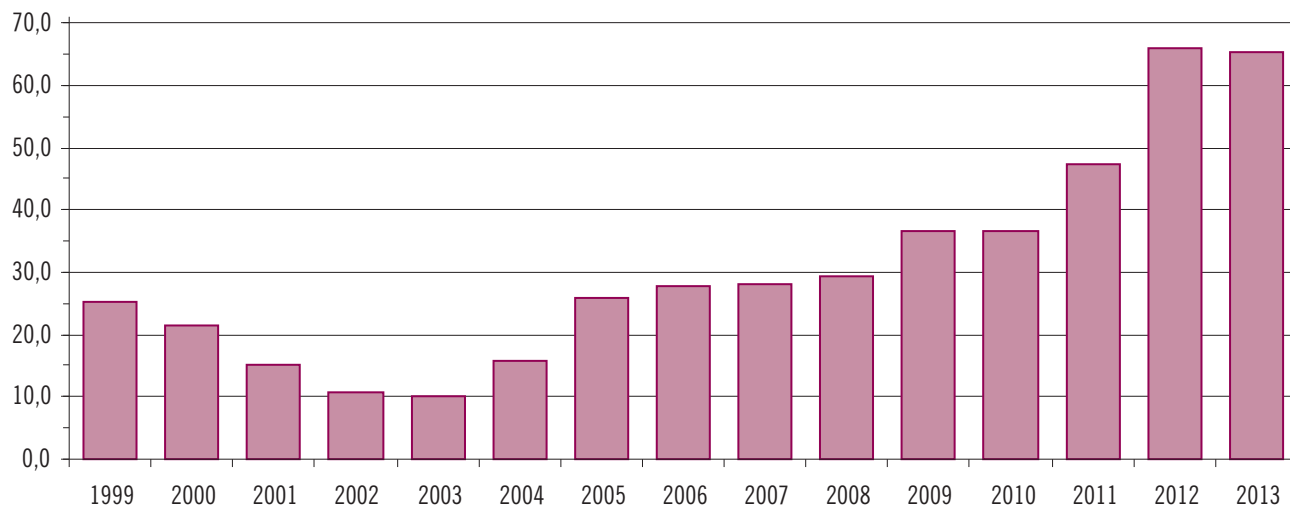

Choroba meningokokowa: zapalenie opon mózgowych i/lub mózgu (A39.0; A39.8/G05.0)

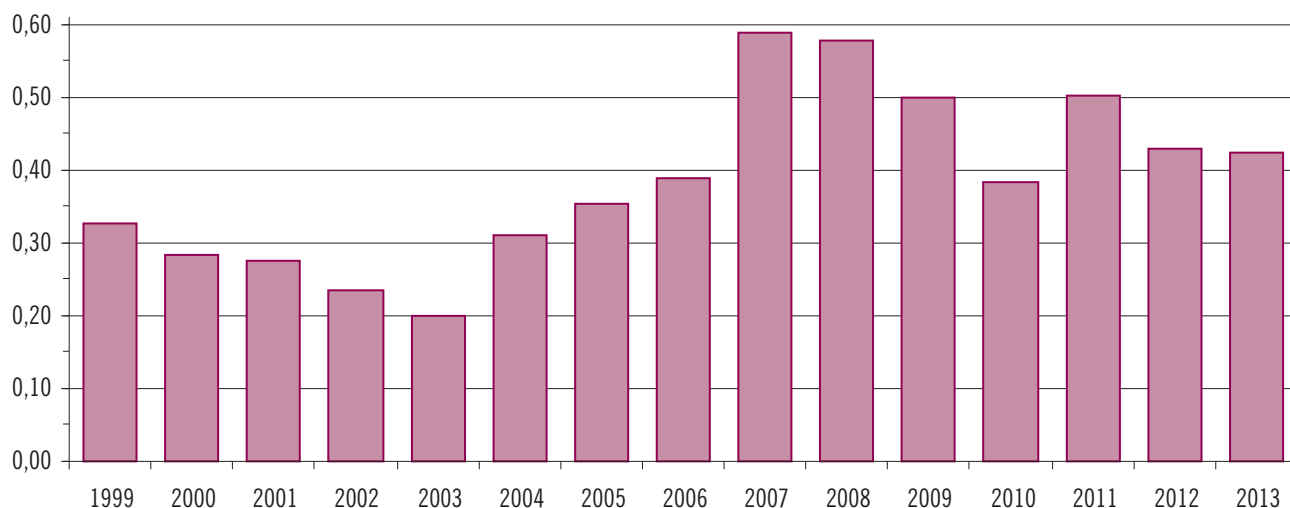

Borelioza z Lyme /krętkowica kleszczowa/ (A69.2)



**ZAPADALNOŚĆ (NA 100 TYS.) NA WYBRANE CHOROBY ZAKAŻNE I ZATRUCIA PODLEGAJĄCE OBOWIĄZKOWEMU ZGŁOSZENIU I OBJĘTE SPRAWOZDANIAMI
W LATACH 1999-2013 - cd**

Pokąsanie osób przez zwierzęta podejrzane o wściekliznę lub zanieczyszczenie śliną ..., po których podjęto szczepienia przeciw wściekliznie (Z20.3/Z24.2)



Wirusowe zapalenie mózgu: kleszczowe (A84)

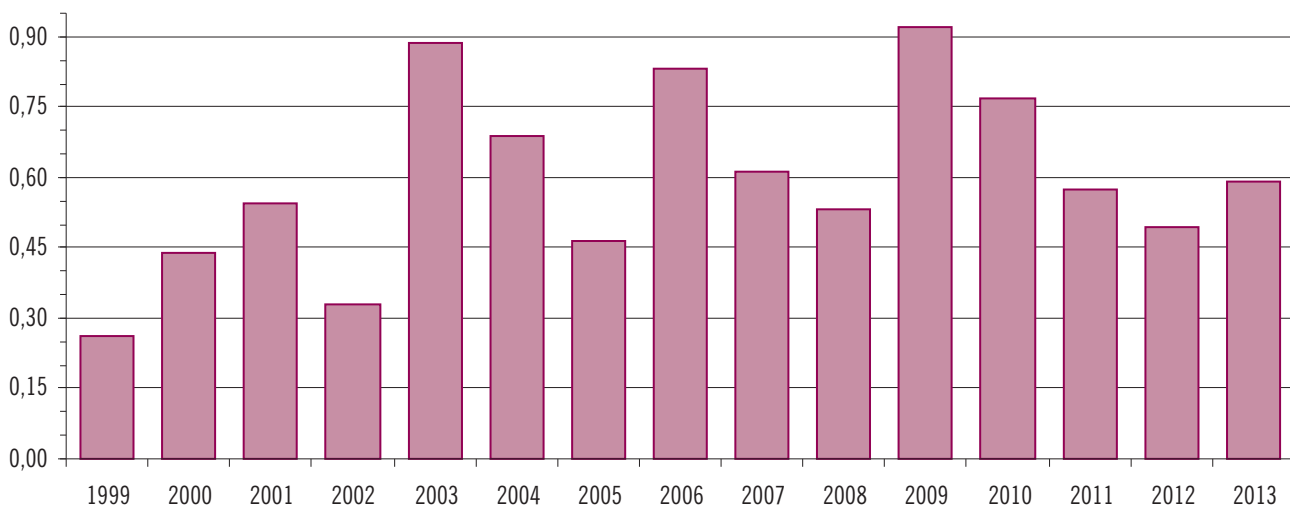

Wirusowe zapalenie opon mózgowych: enterowirusowe i inne określone i nieokreślone - razem (A87; B00.3; B02.1)



**ZAPADALNOŚĆ (NA 100 TYS.) NA WYBRANE CHOROBY ZAKAŻNE I ZATRUCIA PODLEGAJĄCE OBOWIĄZKOWEMU ZGŁOSZENIU I OBJĘTE SPRAWOZDANIAMI
W LATACH 1999-2013 - cd**

Ospa wietrzna (B01)

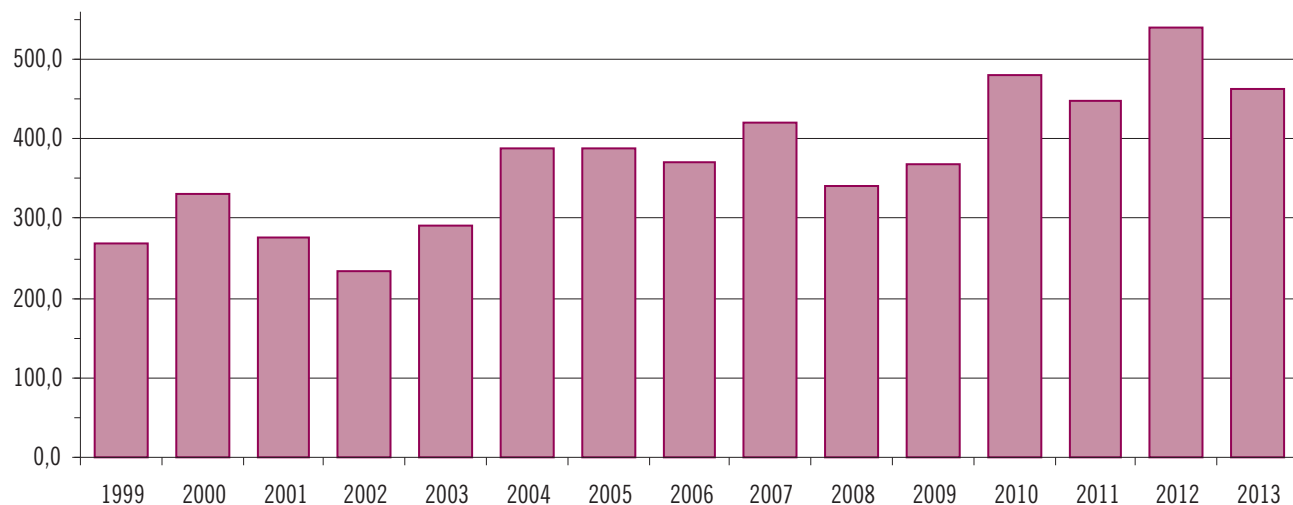

Odra (B05)



Różyczka: ogółem (B06; P35.0)



**ZAPADALNOŚĆ (NA 100 TYS.) NA WYBRANE CHOROBY ZAKAŻNE I ZATRUCIA PODLEGAJĄCE OBOWIĄZKOWEMU ZGŁOSZENIU I OBJĘTE SPRAWOZDANIAMI
W LATACH 1999-2013 - cd**

Wirusowe zapalenie wątroby: typu A (B15)

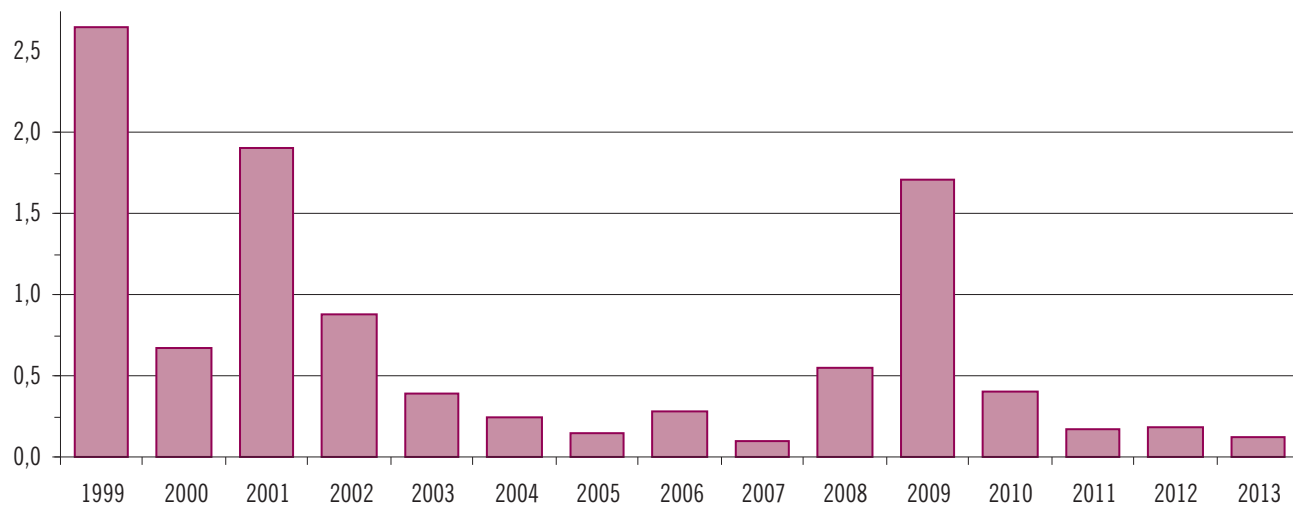

Wirusowe zapalenie wątroby: typu B - razem (B16; B18.0-B18.1)



Wirusowe zapalenie wątroby: typu C (B17.1; B18.2)

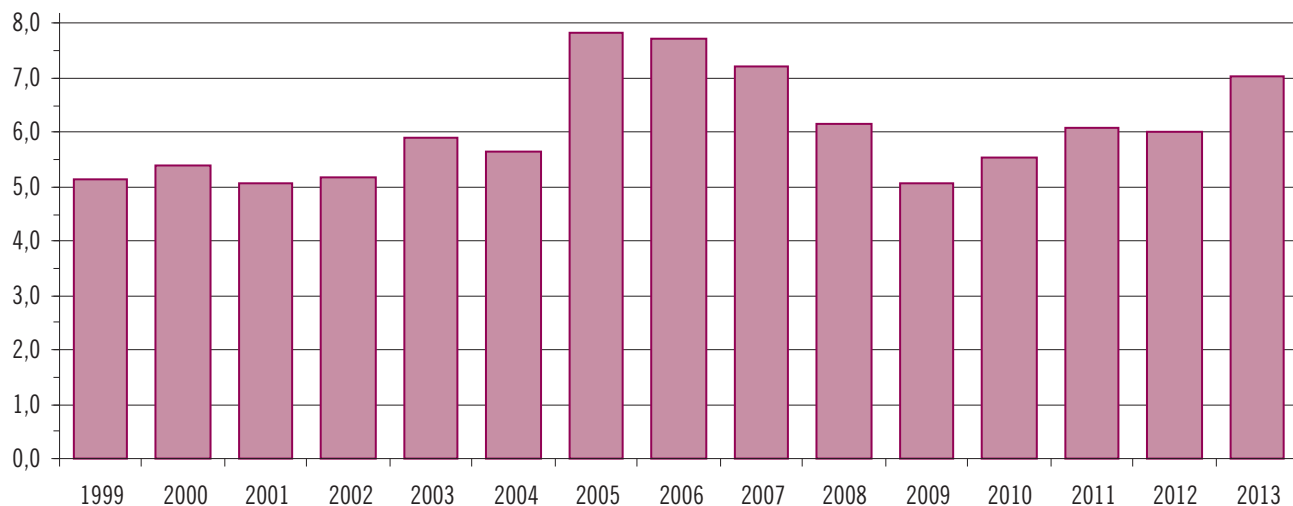

**ZAPADALNOŚĆ (NA 100 TYS.) NA WYBRANE CHOROBY ZAKAŻNE I ZATRUCIA PODLEGAJĄCE OBOWIĄZKOWEMU ZGŁOSZENIU I OBJĘTE SPRAWOZDANIAMI
W LATACH 1999-2013 - cd**

AIDS - Zespół nabytego upośledzenia odporności (B20-B24)

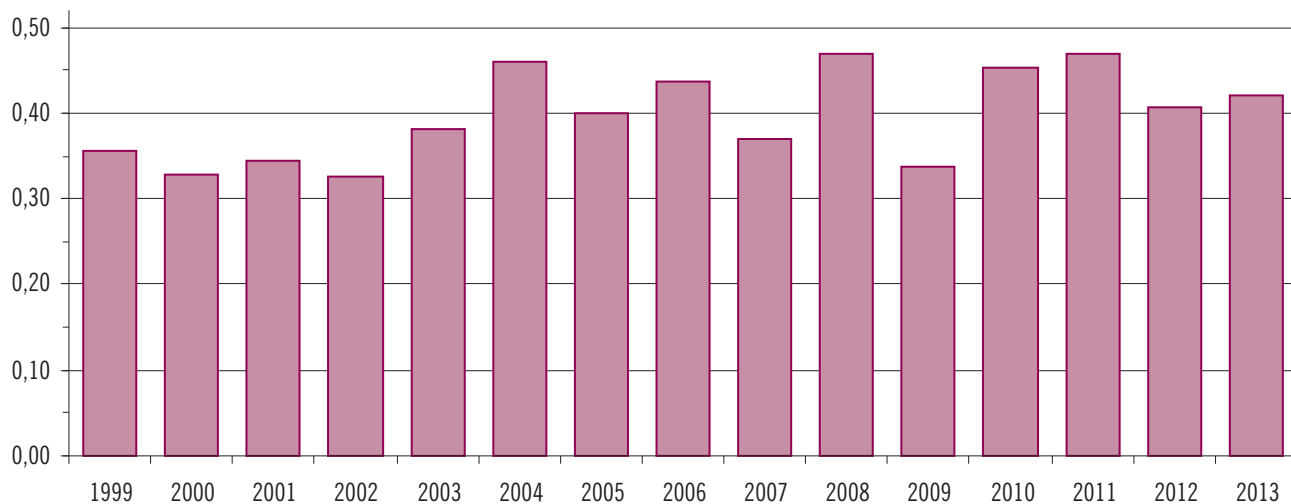

Nowo wykryte zakażenia HIV (w tym Z21)



Świnka /nagminne zapalenie przyusznic/ (B26)

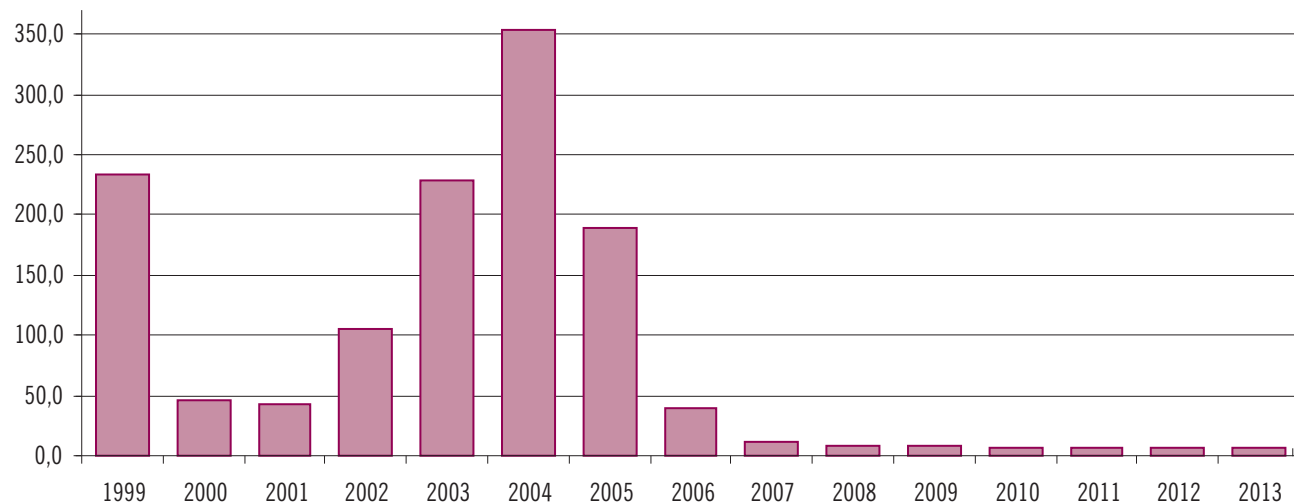

ZAPADALNOŚĆ (NA 100 TYS.) NA WYBRANE CHOROBY ZAKAŻNE I ZATRUCIA PODLEGAJĄCE OBOWIĄZKOWEMU ZGŁOSZENIU I OBJĘTE SPRAWOZDANIAMI
W LATACH 1999-2013 - cd

Zimnica /malaria/ (B50-B54)



Bąblowica /echinokokoza/ (B67)



Włośnica (B75)



**ZAPADALNOŚĆ (NA 100 TYS.) NA WYBRANE CHOROBY ZAKAŻNE I ZATRUCIA PODLEGAJĄCE OBOWIĄZKOWEMU ZGŁOSZENIU I OBJĘTE SPRAWOZDANIAMI
W LATACH 1999-2013 - cd**

Grypa i podejrzenia zachorowań na gripę: ogółem (J10-J11)



Gruźlica: wszystkie postacie (A15-A19)



Kiła: ogółem (A50-A53)

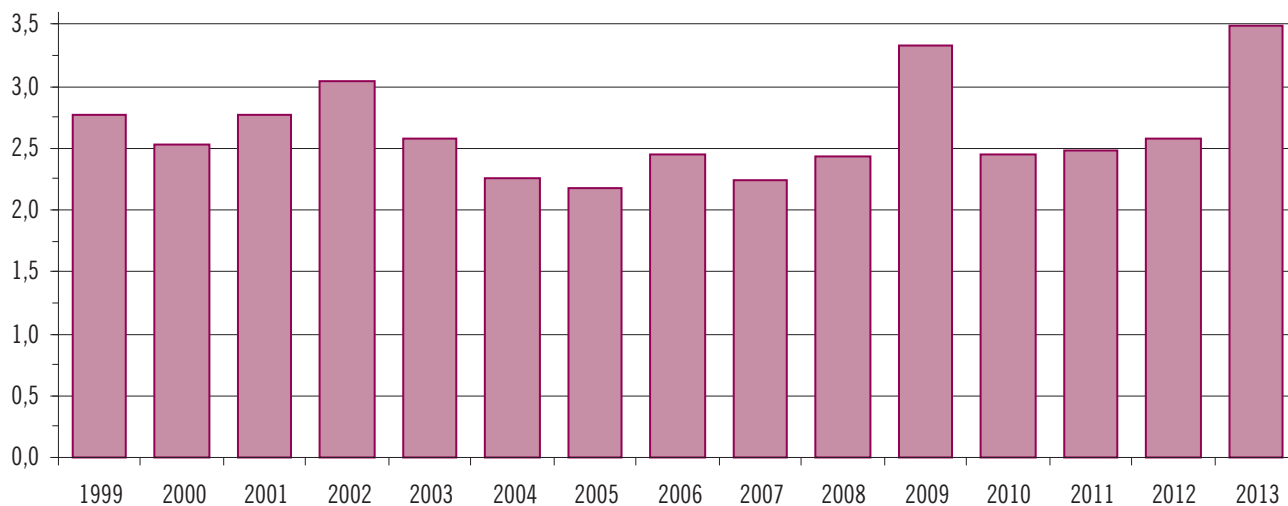

ZAPADALNOŚĆ (NA 100 TYS.) NA WYBRANE CHOROBY ZAKAŻNE I ZATRUCIA PODLEGAJĄCE OBOWIĄZKOWEMU ZGŁOSZENIU I OBJĘTE SPRAWOZDANIAMI
W LATACH 1999-2013 - cd

Rzeżączka (A54)



ZACHOROWANIA NA WYBRANE CHOROBY ZAKAŻNE ZAREJESTROWANE W 2013 ROKU WG DEFINICJI PRZYPADKU

Liczba i procentowy udział zachorowań wg definicji przypadku

Jednostka chorobowa		Definicja przypadku							
		Możliwy		Prawdopodobny		Potwierdzony		Razem	
		Liczba	%	Liczba	%	Liczba	%	Liczba	%
Dur brzuszny (A01.0) ^{UE}		x	x	-	-	1	100,0	1	100,0
Dury rzekome A,B,C (A01.1-A01.3) ^{UE}		x	x	-	-	6	100,0	6	100,0
Salmonelozy	zatrucia pokarmowe (A02.0) ^{UE/PL}	x	x	270	3,6	7137	96,4	7407	100,0
	posocznica (A02.1) ^{PL}	x	x	-	-	81	100,0	81	100,0
	inne zakażenia pozajelitowe (A02.2-A02.9) ^{PL}	x	x	-	-	90	100,0	90	100,0
Czerwonka bakteryjna /szigelozą/ (A03) ^{UE}		x	x	-	-	19	100,0	19	100,0
Inne bakteryjne zakażenia jelitowe	zakażenia <i>E. coli</i> biegunkotwórczą (A04.0-A04.2) ^{PL}	x	x	384	96,2	15	3,8	399	100,0
	zakażenia <i>E. coli</i> enterokrwotoczą (A04.3) ^{UE}	3	37,5	-	-	5	62,5	8	100,0
	kampylobakterioza (A04.5) ^{UE}	x	x	-	-	552	100,0	552	100,0
	jersinioza (A04.6) ^{UE}	x	x	-	-	199	100,0	199	100,0
Inne bakteryjne zatrucia pokarmowe: zatrucia jadem kielbasianym (A05.1) ^{UE/PL}		15	62,5	1	4,2	8	33,3	24	100,0
Lamblioza /giardioza/ (A07.1) ^{UE}		x	x	51	2,7	1830	97,3	1881	100,0
Kryptosporidioza (A07.2) ^{UE}		x	x	-	-	2	100,0	2	100,0
Tularemia (A21) ^{UE}		x	x	-	-	8	100,0	8	100,0
Brucelozą: nowe zachorowania (A23) ^{UE}		x	x	-	-	1	100,0	1	100,0
Jersinioza pozajelitowa (A28.2) ^{PL}		x	x	14	70,0	6	30,0	20	100,0
Listerioza (A32) ^{UE}		x	x	-	-	54	100,0	54	100,0
Tężec: ogółem (A33-A35) ^{UE}		x	x	13	92,9	1	7,1	14	100,0
Krzusiec (A37) ^{UE}		1364	62,5	52	2,4	767	35,1	2183	100,0
Szkarlatyna /płonica/ (A38) ^{PL}		25088	99,9	4	0,0	23	0,1	25115	100,0
Choroba meningokokowa	ogółem (A39) ^{UE/PL}	x	x	2	0,8	249	99,2	251	100,0
	zapalenie opon mózgowych i/lub mózgu (A39.0; A39.8) ^{UE/PL}	x	x	1	0,6	162	99,4	163	100,0
	posocznica (A39.1-A39.4) ^{UE/PL}	x	x	2	1,2	165	98,8	167	100,0
	inna określona i nieokreślona (A39.5-A39.9) ^{UE/PL}	x	x	-	-	4	100,0	4	100,0

ZACHOROWANIA NA WYBRANE CHOROBY ZAKAŹNE ZAREJESTROWANE W 2013 ROKU WG DEFINICJI PRZYPADKU - cd

Liczba i procentowy udział zachorowań wg definicji przypadku - cd

Jednostka chorobowa		Definicja przypadku							
		Możliwy		Prawdopodobny		Potwierdzony		Razem	
		Liczba	%	Liczba	%	Liczba	%	Liczba	%
Choroba wywołana przez <i>Streptococcus pyogenes</i> (inwazyjna)	ogółem (A46; A48.3; B95.0/N00 i inne) ^{PL}	5146	97,2	x	x	148	2,8	5294	100,0
	róża (A46) ^{PL}	5146	98,2	x	x	96	1,8	5242	100,0
	zespół wstępu toksycznego (A48.3) ^{PL}	x	x	x	x	4	100,0	4	100,0
	inna określona i nieokreślona (B95.0/N00 i inne) ^{PL}	x	x	x	x	50	100,0	50	100,0
Legionelloza: choroba legionistów (A48.1) ^{UE}		x	x	3	27,3	8	72,7	11	100,0
Kiła wrodzona i kiła noworodków (A50) ^{UE/PL}		8	44,4	-	-	10	55,6	18	100,0
Kłosa	wczesna (A51) ^{UE/PL}	261	32,0	29	3,6	526	64,5	816	100,0
	późna (A52) ^{UE/PL}	55	45,1	x	x	67	54,9	122	100,0
	inne postacie kiły i kiła nieokreślona (A53) ^{UE/PL}	161	50,3	x	x	159	49,7	320	100,0
Rzeżączka (A54) ^{UE/PL}		128	28,4	11	2,4	311	69,1	450	100,0
Inne choroby przenoszone drogą płciową wyw. przez <i>Chlamydie</i> (A56) ^{UE/PL}		95	30,7	9	2,9	205	66,3	309	100,0
Borelioza z Lyme /krętkowica kleszczowa/ (A69.2) ^{PL}		x	x	662	4,9	12151	95,1	12773	100,0
Polimyelitis wywołane wirusem pochodzenia szczepionkowego (A80.0,3,8) ^{UE/PL}		x	x	-	-	1	100,0	1	100,0
Choroba Jakoba-Creutzfeldta /CJD/ (A81.0) ^{PL}		x	x	19	82,6	4	17,4	23	100,0
Wirusowe zapalenie mózgu: kleszczowe (A84) ^{PL}		1	0,4	90	39,6	136	59,9	227	100,0
Gorączka denga /klasyczna lub krwotoczna/ (A90-A91) ^{PL}		x	x	11	84,6	2	15,4	13	100,0
Choroba wywołana przez hantawirusy (A98.5) ^{PL}		x	x	-	-	8	100,0	8	100,0
Odra (B05) ^{UE}		23	27,4	5	6,0	56	66,7	84	100,0
Różyczka (B06) ^{UE}		38387	99,6	107	0,3	52	0,1	38546	100,0
Wirusowe zapalenie wątroby	typu A (B15) ^{UE}	x	x	-	-	48	100,0	48	100,0
	typu B - ostre (B16) ^{UE}	x	x	11	13,6	70	86,4	81	100,0
	typu C /wg definicji przyjętej w 2005 r./ (B17.1; B18.2) ^{UE}	x	x	x	x	2705	100,0	2705	100,0
AIDS - Zespół nabytego upośledzenia odporności (B20-B24) ^{UE/PL}		x	x	9	4,7	182	95,3	191	100,0
Nowo wykryte zakażenia HIV (w tym Z21) ^{UE}		x	x	x	x	1162	100,0	1162	100,0
Świnka /nagminne zapalenie przyusznic/ (B26) ^{UE/PL}		2433	99,9	1	0,0	2	0,1	2436	100,0
Zimnica /malaria/ (B50-B54) ^{UE}		x	x	x	x	36	100,0	36	100,0
Bąblowica /echinokokoza/ (B67) ^{UE}		x	x	x	x	39	100,0	39	100,0
Włośnica (B75) ^{UE}		x	x	5	55,6	4	44,4	9	100,0
Choroba wywołana przez <i>Streptococcus pneumoniae</i> (inwazyjna)	ogółem (B95.3; A40.3) ^{UE}	x	x	x	x	548	100,0	548	100,0
	zapalenie opon mózgu i/lub mózgu (B95.3/G04.2; G00.1) ^{UE}	x	x	x	x	190	100,0	190	100,0
	posocznica (A40.3) ^{UE}	x	x	x	x	344	100,0	344	100,0
	inna określona i nieokreślona (B95.3) ^{UE}	x	x	x	x	134	100,0	134	100,0
Zespół hemolityczno-mocznicy w przebiegu zakażenia <i>E. coli</i> (B96.2/D59.3) ^{UE}		3	100,0	-	-	-	-	3	100,0
Choroba wywołana przez <i>Haemophilus influenzae</i> (inwazyjna)	ogółem (B96.3; A41.3) ^{UE/PL}	x	x	x	x	25	100,0	25	100,0
	zapalenie opon mózgu i/lub mózgu (B96.3/G04.2; G00.0) ^{UE/PL}	x	x	x	x	9	100,0	9	100,0
	posocznica (A41.3) ^{UE/PL}	x	x	x	x	10	100,0	10	100,0
	inna określona i nieokreślona (B96.3) ^{UE/PL}	x	x	x	x	10	100,0	10	100,0
Zespół różyczki wrodzonej (P35.0) ^{UE}		x	x	-	-	2	100,0	2	100,0
Wrodzona toksoplazmoza (P37.1) ^{UE}		x	x	x	x	18	100,0	18	100,0
Wrodzona listerioza (P37.2) ^{UE}		x	x	-	-	4	100,0	4	100,0

UE - standardowa definicja Unii Europejskiej; UE/PL - definicja Unii Europejskiej przystosowana do potrzeb nadzoru w Polsce; PL - definicja przyjęta w Polsce

ZGONY CHORYCH NA AIDS W 2013 ROKU

(Dane Zakładu Epidemiologii NIZP-PZH)

Liczba zgonów i umieralność (na 100 tys.) wg województw *

Województwo	Liczba zgonów	Umieralność
POLSKA	45	0,117
1. Dolnośląskie	11	0,378
2. Kujawsko-Pomorskie	-	-
3. Lubelskie	1	0,046
4. Lubuskie	-	-
5. Łódzkie	5	0,199
6. Małopolskie	-	-
7. Mazowieckie	7	0,132
8. Opolskie	1	0,099
9. Podkarpackie	1	0,047
10. Podlaskie	1	0,084
11. Pomorskie	3	0,131
12. Śląskie	7	0,152
13. Świętokrzyskie	1	0,079
14. Warmińsko-Mazurskie	-	-
15. Wielkopolskie	1	0,029
16. Zachodniopomorskie	6	0,349

Liczba zgonów i umieralność (na 100 tys.) wg środowiska *

Środowisko	Liczba zgonów	Umieralność
Miasto	37	0,159
Wieś	1	0,007
Ogółem ^a	45	0,117

^a 7 zgony - brak danych o środowisku

Liczba zgonów i umieralność (na 100 tys.) wg wieku i płci *

Grupy wieku	Liczba zgonów			Umieralność		
	Mężczyźni	Kobiety	Ogółem	Mężczyźni	Kobiety	Ogółem
0-19	-	-	-	-	-	-
20-24	1	2	3	0,074	0,154	0,113
25-29	5	-	5	0,318	-	0,161
30-34	6	-	6	0,369	-	0,187
35-39	7	1	8	0,465	0,068	0,269
40-44	4	3	7	0,316	0,241	0,279
45-49	3	3	6	0,255	0,256	0,255
50-54	3	1	4	0,229	0,074	0,150
55-59	3	-	3	0,213	-	0,102
60-64	1	1	2	0,083	0,072	0,077
65-69	-	-	-	-	-	-
70-74	1	-	1	0,194	-	0,079
75+	-	-	-	-	-	-
Ogółem	34	11	45	0,182	0,055	0,117

* na podstawie jednostkowych raportów z Wojewódzkich Stacji Sanitarno-Epidemiologicznych

ZGONY Z POWODU CHORÓB ZAKAŻNYCH W 2012 ROKU

Liczba zgonów wg wybranych przyczyn oraz środowiska (miasto-wieś)
(Dane Departamentu Badań Demograficznych i Rynku Pracy GUS)

Kod według ICD-10	Przyczyna zgonu	Środowisko		
		Miasto	Wieś	Razem
A02	Inne zakażenia wywołane pałeczkami <i>Salmonella</i>	5	2	7
A04	Inne bakteryjne zakażenia jelitowe	124	43	167
A05	Inne bakteryjne zatrucia pokarmowe	9	3	12
A08	Wirusowe i inne określone zakażenia jelitowe	3	2	5
A09	Biegunka i zapalenie żołądkowo-jelitowe o prawdopodobnie zakaźnym pochodzeniu	2	-	2
A15-A16	Gruźlica układu oddechowego	378	238	616
A17-A18	Gruźlica układu nerwowego i innych narządów	8	2	10
A19	Gruźlica prosówkowa	3	1	4
A31	Zakażenia wywołane przez inne prątki	2	1	3
A32	Listerioza	7	1	8
A35	Inne postacie tężca	2	2	4
A39	Zapalenie wywołane przez <i>Neisseria meningitidis</i>	8	3	11
A40	Posocznica paciorkowcowa	18	6	24
A41	Inne posocznice	811	306	1117
A46	Róża	3	6	9
A48	Inne choroby bakteryjne niesklasyfikowane gdzie indziej	24	7	31
A49	Choroby bakteryjne o nie ustalonym umiejscowieniu narządowym	10	8	18
A50-A53	Kiła	2	2	4
A69	Inne choroby wywołane przez krętki	2	2	4
A81	Choroba Jakoba-Creutzfeldta i inne encefalopatie gąbczaste	16	9	25
A84	Wirusowe zapalenie mózgu przeniesione przez kleszcze	1	-	1
A85	Inne wirusowe zapalenie mózgu NGI	1	-	1
A86	Wirusowe zapalenie mózgu, nieokreślone	2	-	2
A87	Wirusowe zapalenie opon mózgowych	2	1	3
A89	Wirusowe zakażenie ośrodkowego układu nerwowego, nieokreślone	-	2	2
B00	Zakażenia wirusem herpes /herpes simplex/	1	1	2
B01	Ospa wietrzna	-	1	1
B02	Półpasiec	2	1	3
B08	Inne zakażenia wirusowe z uszkodzeniem skóry i błon śluzowych NGI	-	1	1
B15	Ostre wirusowe zapalenie wątroby A	1	-	1
B16	Ostre wirusowe zapalenie wątroby B	10	1	11
B17	Inne ostre wirusowe zapalenie wątroby	10	1	11
B18	Przewlekłe wirusowe zapalenie wątroby	205	56	261
B19	Nieokreślone wirusowe zapalenie wątroby	4	-	4
B20-B22	Choroba wywołana przez HIV, której skutkiem są określone choroby	87	11	98
B23	Choroba wywołana przez HIV, której skutkiem są inne stany	17	3	20
B33	Inne choroby wirusowe niesklasyfikowane gdzie indziej	1	-	1
B58	Toksoplazmoza	2	-	2
B67	Bąblowica	-	1	1
B90	Następstwa gruźlicy	5	5	10
B91-B94	Następstwa innych i nieokreślonych chorób zakaźnych i pasożytniczych	7	5	12
A00-B99	Niektóre choroby zakaźne i pasożytnicze: Ogółem	1824	745	2569
G00	Bakteryjne zapalenie opon mózgowych NGI	61	31	92
G03	Zapalenie opon mózgowych wywołane przez inne i nieokreślone czynniki	22	9	31
G04	Zapalenie mózgu i/lub rdzenia kręgowego	54	24	78
J10-J11	Grypa	1	3	4
J13	Zapalenie płuc wywołane przez <i>Streptococcus pneumoniae</i>	12	10	22
J14	Zapalenie płuc wywołane przez <i>Haemophilus influenzae</i>	3	1	4
P35	Wrodzone choroby wirusowe	-	1	1

ZGONY Z POWODU CHORÓB ZAKAŻNYCH W 2012 ROKU - cd

Liczba zgonów wg wybranych przyczyn oraz wieku i płci zmarłych
(Dane Departamentu Badań Demograficznych i Rynku Pracy GUS)

Kobiety

Kod według ICD-10	Przyczyna zgonu	Wiek zmarłych							
		0-4	0	1	2	3	4	5-9	10-14
A02	Inne zakażenia wywołane pałeczkami <i>Salmonella</i>	-	-	-	-	-	-	-	-
A04	Inne bakteryjne zakażenia jelitowe	-	-	-	-	-	-	-	-
A05	Inne bakteryjne zatrucia pokarmowe	-	-	-	-	-	-	-	-
A08	Wirusowe i inne określone zakażenia jelitowe	-	-	-	-	-	-	-	-
A09	Biegunka i zapal. żołą.-jelit. o prawdopodobnie zak. pochodzeniu	-	-	-	-	-	-	-	-
A15-A16	Gruźlica układu oddechowego	-	-	-	-	-	-	-	-
A17-A18	Gruźlica układu nerwowego i innych narządów	-	-	-	-	-	-	-	-
A19	Gruźlica prosówkowa	-	-	-	-	-	-	-	-
A31	Zakażenia wywołane przez inne prątki	-	-	-	-	-	-	-	-
A32	Listerioza	-	-	-	-	-	-	-	-
A35	Inne postacie tężca	-	-	-	-	-	-	-	-
A39	Zapalenie wywołane przez <i>Neisseria meningitidis</i>	-	-	-	-	-	-	-	-
A40	Posocznica paciorkowcowa	-	-	-	-	-	-	-	-
A41	Inne posocznice	6	3	1	1	1	-	-	-
A46	Róża	-	-	-	-	-	-	-	-
A48	Inne choroby bakteryjne niesklasyfikowane gdzie indziej	-	-	-	-	-	-	-	1
A49	Choroby bakteryjne o nie ustalonym umiejscowieniu narządowym	-	-	-	-	-	-	-	-
A50-A53	Kiła	1	1	-	-	-	-	-	-
A69	Inne choroby wywołane przez krętki	-	-	-	-	-	-	-	-
A81	Choroba Jakoba-Creutzfeldta i inne encefalopatie gąbczaste	-	-	-	-	-	-	-	-
A84	Wirusowe zapalenie mózgu przenoszone przez kleszcze	-	-	-	-	-	-	-	-
A85	Inne wirusowe zapalenie mózgu NGI	-	-	-	-	-	-	-	-
A86	Wirusowe zapalenie mózgu, nieokreślone	-	-	-	-	-	-	-	-
A87	Wirusowe zapalenie opon mózgowych	-	-	-	-	-	-	-	-
A89	Wirusowe zakażenie ośrodkowego układu nerwowego, nieokreślone	-	-	-	-	-	-	-	-
B00	Zakażenia wirusem herpes /herpes simplex/	-	-	-	-	-	-	-	-
B01	Ospa wietrzna	-	-	-	-	-	-	-	-
B02	Półpasiec	-	-	-	-	-	-	-	-
B08	Inne zakażenia wirusowe z uszkodzeniem skóry i błon śluz. NGI	-	-	-	-	-	-	-	-
B15	Ostre wirusowe zapalenie wątroby A	-	-	-	-	-	-	-	-
B16	Ostre wirusowe zapalenie wątroby B	-	-	-	-	-	-	-	-
B17	Inne ostre wirusowe zapalenie wątroby	-	-	-	-	-	-	-	-
B18	Przewlekłe wirusowe zapalenie wątroby	-	-	-	-	-	-	-	-
B19	Nieokreślone wirusowe zapalenie wątroby	-	-	-	-	-	-	-	-
B20-B22	Choroba wywołana przez HIV, której skutkiem są określ. choroby	1	-	1	-	-	-	-	-
B23	Choroba wywołana przez HIV, której skutkiem są inne stany	-	-	-	-	-	-	-	-
B33	Inne choroby wirusowe niesklasyfikowane gdzie indziej	-	-	-	-	-	-	-	-
B58	Toksoplazmoza	-	-	-	-	-	-	-	-
B67	Bąblowica	-	-	-	-	-	-	-	-
B90	Następstwa gruźlicy	-	-	-	-	-	-	-	-
B91-B94	Następstwa innych i nieokreśl. chorób zakaźnych i pasożytniczych	-	-	-	-	-	-	-	-
A00-B99	Niektóre choroby zakaźne i pasożytnicze: Ogółem	9	5	2	1	1	-	-	2
G00	Bakteryjne zapalenie opon mózgowych NGI	1	1	-	-	-	-	-	-
G03	Zapalenie opon mózgowych wyw. przez inne i nieokreśl. czynniki	-	-	-	-	-	-	1	-
G04	Zapalenie mózgu i/lub rdzenia kręgowego	1	-	-	1	-	-	-	-
J10-J11	Grypa	-	-	-	-	-	-	-	-
J13	Zapalenie płuc wywołane przez <i>Streptococcus pneumoniae</i>	-	-	-	-	-	-	-	-
J14	Zapalenie płuc wywołane przez <i>Haemophilus influenzae</i>	-	-	-	-	-	-	-	-
P35	Wrodzone choroby wirusowe	1	1	-	-	-	-	-	-

ZGONY Z POWODU CHOROÓB ZAKAŻNYCH W 2012 ROKU - cd

Liczba zgonów wg wybranych przyczyn oraz wieku i płci zmarłych
(Dane Departamentu Badań Demograficznych i Rynku Pracy GUS)

Ogółem

Kod według ICD-10	Przyczyna zgonu	Wiek zmarłych							
		0-4	0	1	2	3	4	5-9	10-14
A02	Inne zakażenia wywołane pałeczkami <i>Salmonella</i>	-	-	-	-	-	-	-	-
A04	Inne bakteryjne zakażenia jelitowe	-	-	-	-	-	-	-	-
A05	Inne bakteryjne zatrucia pokarmowe	-	-	-	-	-	-	-	-
A08	Wirusowe i inne określone zakażenia jelitowe	-	-	-	-	-	-	-	-
A09	Biegunka i zapal. żoń.-jelit. o prawdopodobnie zak. pochodzeniu	-	-	-	-	-	-	-	-
A15-A16	Gruźlica układu oddechowego	-	-	-	-	-	-	-	-
A17-A18	Gruźlica układu nerwowego i innych narządów	-	-	-	-	-	-	-	-
A19	Gruźlica prosówkowa	-	-	-	-	-	-	-	-
A31	Zakażenia wywołane przez inne prątki	-	-	-	-	-	-	-	-
A32	Listerioza	-	-	-	-	-	-	-	-
A35	Inne postacie tężca	-	-	-	-	-	-	-	-
A39	Zapalenie wywołane przez <i>Neisseria meningitidis</i>	6	1	1	3	-	1	-	-
A40	Posocznica paciorkowcowa	-	-	-	-	-	-	-	-
A41	Inne posocznice	18	11	1	3	2	1	1	-
A46	Róża	-	-	-	-	-	-	-	-
A48	Inne choroby bakteryjne niesklasyfikowane gdzie indziej	-	-	-	-	-	-	-	1
A49	Choroby bakteryjne o nie ustalonym umiejscowieniu narządowym	-	-	-	-	-	-	-	-
A50-A53	Kiła	1	1	-	-	-	-	-	-
A69	Inne choroby wywołane przez krętki	-	-	-	-	-	-	-	-
A81	Choroba Jakoba-Creutzfeldta i inne encefalopatie gąbczaste	-	-	-	-	-	-	-	1
A84	Wirusowe zapalenie mózgu przenoszone przez kleszcze	1	-	-	-	-	1	-	-
A85	Inne wirusowe zapalenie mózgu NGI	-	-	-	-	-	-	-	-
A86	Wirusowe zapalenie mózgu, nieokreślone	-	-	-	-	-	-	-	-
A87	Wirusowe zapalenie opon mózgowych	-	-	-	-	-	-	-	-
A89	Wirusowe zakażenie ośrodkowego układu nerwowego, nieokreślone	1	-	-	-	-	1	-	-
B00	Zakażenia wirusem herpes /herpes simplex/	-	-	-	-	-	-	-	-
B01	Ospa wietrzna	1	-	-	1	-	-	-	-
B02	Półpasiec	-	-	-	-	-	-	-	-
B08	Inne zakażenia wirusowe z uszkodzeniem skóry i błon śluz. NGI	-	-	-	-	-	-	-	-
B15	Ostre wirusowe zapalenie wątroby A	-	-	-	-	-	-	-	-
B16	Ostre wirusowe zapalenie wątroby B	-	-	-	-	-	-	-	-
B17	Inne ostre wirusowe zapalenie wątroby	-	-	-	-	-	-	-	-
B18	Przewlekłe wirusowe zapalenie wątroby	-	-	-	-	-	-	-	-
B19	Nieokreślone wirusowe zapalenie wątroby	-	-	-	-	-	-	-	-
B20-B22	Choroba wywołana przez HIV, której skutkiem są określ. choroby	1	-	1	-	-	-	-	-
B23	Choroba wywołana przez HIV, której skutkiem są inne stany	-	-	-	-	-	-	-	-
B33	Inne choroby wirusowe niesklasyfikowane gdzie indziej	-	-	-	-	-	-	-	-
B58	Toksoplazmoza	-	-	-	-	-	-	1	-
B67	Bąblowica	-	-	-	-	-	-	-	-
B90	Następstwa gruźlicy	-	-	-	-	-	-	-	-
B91-B94	Następstwa innych i nieokreśl. chorób zakaźnych i pasożytniczych	-	-	-	-	-	-	-	-
A00-B99	Niektóre choroby zakaźne i pasożytnicze: Ogółem	31	15	3	7	2	4	2	3
G00	Bakteryjne zapalenie opon mózgowych NGI	7	4	1	-	2	-	1	-
G03	Zapalenie opon mózgowych wyw. przez inne i nieokreśl. czynniki	2	1	-	1	-	-	2	-
G04	Zapalenie mózgu i/lub rdzenia kręgowego	1	-	-	1	-	-	1	-
J10-J11	Grypa	-	-	-	-	-	-	-	-
J13	Zapalenie płuc wywołane przez <i>Streptococcus pneumoniae</i>	-	-	-	-	-	-	-	-
J14	Zapalenie płuc wywołane przez <i>Haemophilus influenzae</i>	-	-	-	-	-	-	-	-
P35	Wrodzone choroby wirusowe	1	1	-	-	-	-	-	-

ZGONY Z POWODU CHORÓB ZAKAŻNYCH W 2012 ROKU - cd

Liczba zgonów wg wybranych przyczyn oraz województw zamieszkania
(Dane Departamentu Badań Demograficznych i Rynku Pracy GUS)

Kod według ICD-10	Przyczyna zgonu	Województwo *							
		1	2	3	4	5	6	7	8
A02	Inne zakażenia wywołane pałeczkami <i>Salmonella</i>	-	-	1	-	-	1	3	-
A04	Inne bakteryjne zakażenia jelitowe	2	3	13	3	17	25	28	3
A05	Inne bakteryjne zatrucia pokarmowe	-	-	-	-	-	1	3	-
A08	Wirusowe i inne określone zakażenia jelitowe	-	-	-	-	1	-	-	-
A09	Biegunka i zapal. żoń.-jelit. o prawdopodobnie zak. pochodzeniu	-	-	-	-	-	-	-	-
A15-A16	Gruźlica układu oddechowego	54	22	30	25	37	51	89	13
A17-A18	Gruźlica układu nerwowego i innych narządów	1	-	1	-	-	2	3	1
A19	Gruźlica prosówkowa	-	-	-	1	-	-	2	-
A31	Zakażenia wywołane przez inne prątki	-	-	-	-	-	-	-	1
A32	Listerioza	-	1	-	-	-	-	2	-
A35	Inne postacie tężca	-	-	-	1	-	2	-	-
A39	Zapalenie wywołane przez <i>Neisseria meningitidis</i>	-	-	1	-	1	-	-	1
A40	Posocznica paciorkowcowa	5	1	-	1	3	2	6	-
A41	Inne posocznice	155	17	25	12	56	104	308	3
A46	Róża	1	1	-	-	1	-	5	-
A48	Inne choroby bakteryjne niesklasyfikowane gdzie indziej	3	-	-	-	2	-	6	-
A49	Choroby bakteryjne o nie ustalonym umiejscowieniu narządowym	1	-	-	-	-	-	3	1
A50-A53	Kiła	-	1	-	-	-	1	-	-
A69	Inne choroby wywołane przez krętki	-	-	-	-	-	2	-	-
A81	Choroba Jakoba-Creutzfeldta i inne encefalopatie gąbczaste	2	1	2	-	3	2	2	1
A84	Wirusowe zapalenie mózgu przenoszone przez kleszcze	-	-	1	-	-	-	-	-
A85	Inne wirusowe zapalenie mózgu NGI	-	-	1	-	-	-	-	-
A86	Wirusowe zapalenie mózgu, nieokreślone	1	-	-	-	-	-	-	-
A87	Wirusowe zapalenie opon mózgowych	1	-	-	-	1	-	-	-
A89	Wirusowe zakażenie ośrodkowego układu nerwowego, nieokreślone	-	-	-	-	-	-	1	-
B00	Zakażenia wirusem herpes /herpes simplex/	-	-	-	-	-	-	-	-
B01	Ospa wietrzna	-	-	1	-	-	-	-	-
B02	Półpasiec	-	1	-	-	-	-	1	1
B08	Inne zakażenia wirusowe z uszkodzeniem skóry i błon śluz. NGI	-	-	-	-	-	1	-	-
B15	Ostre wirusowe zapalenie wątroby A	1	-	-	-	-	-	-	-
B16	Ostre wirusowe zapalenie wątroby B	1	-	1	-	-	1	3	1
B17	Inne ostre wirusowe zapalenie wątroby	4	-	-	-	2	-	-	1
B18	Przewlekłe wirusowe zapalenie wątroby	13	12	15	11	10	25	37	5
B19	Nieokreślone wirusowe zapalenie wątroby	1	-	-	-	-	-	-	-
B20-B22	Choroba wywołana przez HIV, której skutkiem są określ. choroby	7	2	6	4	8	6	18	1
B23	Choroba wywołana przez HIV, której skutkiem są inne stany	5	1	1	1	-	1	3	1
B33	Inne choroby wirusowe niesklasyfikowane gdzie indziej	1	-	-	-	-	-	-	-
B58	Toksoplazmoza	-	-	-	-	-	1	-	-
B67	Bąblowica	-	-	-	-	-	-	-	-
B90	Następstwa gruźlicy	1	-	3	-	-	1	1	-
B91-B94	Następstwa innych i nieokreśl. chorób zakaźnych i pasożytniczych	4	-	-	-	-	-	-	1
A00-B99	Niektóre choroby zakaźne i pasożytnicze: Ogółem	264	64	103	59	145	234	538	35
G00	Bakteryjne zapalenie opon mózgowych NGI	9	2	4	4	5	2	19	3
G03	Zapalenie opon mózgowych wyw. przez inne i nieokreśl. czynniki	1	2	2	-	3	2	3	3
G04	Zapalenie mózgu i/lub rdzenia kręgowego	5	1	2	5	5	8	13	1
J10-J11	Grypa	-	-	-	-	-	-	2	1
J13	Zapalenie płuc wywołane przez <i>Streptococcus pneumoniae</i>	-	-	-	-	-	1	4	-
J14	Zapalenie płuc wywołane przez <i>Haemophilus influenzae</i>	1	-	1	-	-	-	1	-
P35	Wrodzone choroby wirusowe	-	-	-	-	-	-	-	-

* 1 - Dolnośląskie, 2 - Kujawsko-Pomorskie, 3 - Lubelskie, 4 - Lubuskie, 5 - Łódzkie, 6 - Małopolskie, 7 - Mazowieckie, 8 - Opolskie, 9 - Podkarpackie,

ZGONY Z POWODU CHORÓB ZAKAŻNYCH W 2012 ROKU - cd

Liczba zgonów wg wybranych przyczyn oraz województw zamieszkania - cd
(Dane Departamentu Badań Demograficznych i Rynku Pracy GUS)

Województwo *								Razem	Przyczyna zgonu
9	10	11	12	13	14	15	16		
-	-	2	-	-	-	-	-	7	Inne zakażenia wywołane pałeczkami <i>Salmonella</i>
12	-	32	6	7	4	6	6	167	Inne bakteryjne zakażenia jelitowe
-	-	5	2	-	1	-	-	12	Inne bakteryjne zatrucia pokarmowe
-	-	1	-	-	2	-	1	5	Wirusowe i inne określone zakażenia jelitowe
-	-	-	-	-	-	-	2	2	Biegunka i zapal. żołą.-jelit. o prawdopodobnie zak. pochodzeniu
30	9	25	132	22	25	24	28	616	Gruźlica układu oddechowego
-	-	-	2	-	-	-	-	10	Gruźlica układu nerwowego i innych narządów
-	-	1	-	-	-	-	-	4	Gruźlica prosówkowa
-	-	-	-	-	1	1	-	3	Zakażenia wywołane przez inne prątki
-	-	2	1	-	1	1	-	8	Listerioza
-	-	-	1	-	-	-	-	4	Inne postacie tężca
-	-	3	1	-	-	4	-	11	Zapalenie wywołane przez <i>Neisseria meningitidis</i>
-	-	2	-	-	1	1	2	24	Posocznica paciorkowcowa
17	2	102	140	21	9	36	110	1117	Inne posocznice
-	-	-	1	-	-	-	-	9	Róża
2	-	7	4	2	5	-	-	31	Inne choroby bakteryjne niesklasyfikowane gdzie indziej
4	-	-	-	-	7	1	1	18	Choroby bakteryjne o nie ustalonym umiejscowieniu narządowym
-	-	-	1	-	1	-	-	4	Kiła
-	-	-	-	-	-	1	1	4	Inne choroby wywołane przez krętki
1	1	3	3	1	1	2	-	25	Choroba Jakoba-Creutzfeldta i inne encefalopatie gąbczaste
-	-	-	-	-	-	-	-	1	Wirusowe zapalenie mózgu przenoszone przez kleszcze
-	-	-	-	-	-	-	-	1	Inne wirusowe zapalenie mózgu NGI
-	-	-	1	-	-	-	-	2	Wirusowe zapalenie mózgu, nieokreślone
-	-	-	-	-	1	-	-	3	Wirusowe zapalenie opon mózgowych
-	-	1	-	-	-	-	-	2	Wirusowe zakażenie ośrodkowego układu nerwowego, nieokreślone
-	-	-	1	-	1	-	-	2	Zakażenia wirusem herpes /herpes simplex/
-	-	-	-	-	-	-	-	1	Ospa wietrzna
-	-	-	-	-	-	-	-	3	Półpasiec
-	-	-	-	-	-	-	-	1	Inne zakażenia wirusowe z uszkodzeniem skóry i błon śluz. NGI
-	-	-	-	-	-	-	-	1	Ostre wirusowe zapalenie wątroby A
-	-	-	3	-	1	-	-	11	Ostre wirusowe zapalenie wątroby B
1	-	-	1	-	1	1	-	11	Inne ostre wirusowe zapalenie wątroby
5	4	14	46	10	7	32	15	261	Przewlekłe wirusowe zapalenie wątroby
-	-	-	3	-	-	-	-	4	Nieokreślone wirusowe zapalenie wątroby
3	2	6	20	3	3	6	3	98	Choroba wywołana przez HIV, której skutkiem są określ. choroby
-	-	-	4	2	-	-	1	20	Choroba wywołana przez HIV, której skutkiem są inne stany
-	-	-	-	-	-	-	-	1	Inne choroby wirusowe niesklasyfikowane gdzie indziej
-	-	1	-	-	-	-	-	2	Toksoplazmoza
-	-	1	-	-	-	-	-	1	Bąblowica
-	-	1	-	-	-	3	-	10	Następstwa gruźlicy
-	-	7	-	-	-	-	-	12	Następstwa innych i nieokreśl. chorób zakaźnych i pasożytniczych
76	19	219	379	70	72	121	171	2569	Niektóre choroby zakaźne i pasożytnicze: Ogółem
1	2	6	16	6	5	4	4	92	Bakteryjne zapalenie opon mózgowych NGI
1	3	-	9	-	2	-	-	31	Zapalenie opon mózgowych wyw. przez inne i nieokreśl. czynniki
6	3	4	11	1	5	6	2	78	Zapalenie mózgu i/lub rdzenia kręgowego
-	-	1	-	-	-	-	-	4	Grypa
-	-	11	-	-	2	2	2	22	Zapalenie płuc wywołane przez <i>Streptococcus pneumoniae</i>
-	-	-	1	-	-	-	-	4	Zapalenie płuc wywołane przez <i>Haemophilus influenzae</i>
-	1	-	-	-	-	-	-	1	Wrodzone choroby wirusowe

ZGONY Z POWODU CHOROÓB ZAKAŻNYCH W 2012 ROKU - cd

Liczba zgonów wg wybranych przyczyn oraz miesięcy
(Dane Departamentu Badań Demograficznych i Rynku Pracy GUS)

Kod według ICD-10	Przyczyna zgonu	Miesiąc												Razem
		1	2	3	4	5	6	7	8	9	10	11	12	
A09	Biegunka i zapalenie żołądka-jelitowe	-	-	-	2	-	-	-	-	-	-	-	-	2
A01-A08	Inne zakażenia jelitowe	11	19	14	18	17	15	20	15	15	16	15	16	191
A15-A16	Gruźlica układu oddechowego	57	49	58	49	59	42	44	40	47	44	56	71	616
A17-A19	Inne postacie gruźlicy	1	1	1	1	2	2	1	1	3	-	1	-	14
A33-A35	Tęžec	-	-	-	-	-	1	-	1	1	-	1	-	4
A39	Zapalenie meningokokowe	-	1	1	1	-	1	-	-	1	2	2	2	11
A40-A41	Posocznica	100	99	106	99	126	127	96	76	64	82	72	94	1141
B15-B19	Wirusowe zapalenie wątroby	21	26	28	15	31	18	28	23	23	29	24	22	288
B20-B24	Choroba wywołana przez HIV	8	10	8	8	13	13	12	11	12	8	3	12	118
A00-B99	Niektóre choroby zakaźne: Ogółem	218	215	229	207	261	236	220	186	179	200	182	236	2569
G00;G03	Zapalenie opon mózgowych	11	4	10	7	14	12	16	10	11	14	5	9	123
J10-J11	Grypa	-	-	-	-	1	1	-	-	-	1	-	1	4
x	Ogółem zgony	33327	32923	33499	33063	31313	29894	31464	29988	29038	32456	31200	36623	384788

KATEGORIE MIĘDZYNARODOWEJ KLASYFIKACJI CHOROÓB (ICD-10) ZAWIERAJĄCE CHOROBY ZAKAŻNE OBJĘTE OBOWIĄZKIEM ZGŁASZANIA,
W KTÓRYCH NIE ZAREJESTROWANO ZGONÓW W 2012 ROKU

(Dane Departamentu Badań Demograficznych i Rynku Pracy GUS)

A00	- Cholera	A70	- Zakażenia <i>Chlamydia psittaci</i>
A01	- Dur brzuszny i dury rzekome	A75-A79	- Riketsjozy
A03	- Zakażenia wywołane pałeczkami <i>Shigella</i>	A80	- Ostre nagminne porażenie dziecięce
A07	- Zakażenia jelitowe wyw. przez inne pierwotniaki	A82	- Wścieklizna
A20	- Dżuma	A83	- Wirusowe zapalenie mózgu przenoszone przez komary
A21	- Tularemia	A90-A99	- Wirusowe gorączki i wirusowe gorączki krwotoczne przenoszone przez stawonogi
A22	- Wąglik	B03	- Ospa prawdziwa
A23	- Brucelozą	B05	- Odra
A24	- Nosacizna i melioidoza	B06	- Różyczka
A27	- Leptospiroza	B08	- Świnka /nagminne zapalenie przyusznic/
A28	- Inne bakteryjne choroby odzwierzęce	B24	- Choroba wywołana przez HIV, nieokreślona
A30	- Trąd	B50-B54	- Zimnica
A33-A34	- Tęžec noworodków i położniczy	B69	- Wągrzyca
A36	- Błonica	B75	- Włośnica
A37	- Krztusiec	O86	- Inne zakażenia połogowe
A38	- Szkarlatyna /płonica/	P37	- Inne wrodzone zakażenia i choroby pasożytnicze
A54-A64	- Inne zakażenia przenoszone głównie drogą płciową		

LICZBA STAŁYCH NOSICIELI DUROWO-RZEKOMODUROWYCH PAŁECZEK SALMONELLA *

Stan w dniu 31.XII.2013 r. wg wieku

(Dane Zakładu Epidemiologii NIZP-PZH)

Salmonella	Rok 2012	Rok 2013							
	Ogółem	Wypisani	Nowo-zarejestrowani	Ogółem	Wiek w latach				
					0-4	5-19	20-39	40-59	60+
Typhi	358	21	1	338	-	-	7	21	310
Paratyphi A	8	-	-	8	-	-	2	-	6
Paratyphi B	101	1	1	101	-	4	7	20	70
Paratyphi C	3	2	-	1	-	-	-	1	-

* na podstawie sprawozdań z Wojewódzkich Stacji Sanitarno-Epidemiologicznych

WYNIKI BADAŃ W KIERUNKU PAŁECZEK SALMONELLA I SHIGELLA PROWADZONYCH W LABORATORIACH STACJI SANITARNO-EPIDEMIOLOGICZNYCH, W ZALEŻNOŚCI OD POCHODZENIA I RODZAJU PRÓBEK ORAZ TECHNIKI BADANIA *

(Dane Zakładów Bakteriologii i Epidemiologii NIZP-PZH)

Wskazania do badań	Pochodzenie próbek (Liczba zbadanych osób ogółem)	Badanie bakteriologiczne						
		Liczba próbek	Rodzaj materiału					
			Kał	Wymaz z odbytu	Treść dwunastnicza	Mocz	Krew (posiew)	Inny materiał
Diagnostyczne	Chorzy (20358)	Ogółem	19948	6920	x	30	32	-
		w tym z wynikiem dodatnim	1485	568	x	-	-	x
		%	7,4	8,2	x	-	-	x
Epidemiologiczne	Ozdrowieńcy (5906)	Ogółem	14622	1187	x	-	x	x
		w tym z wynikiem dodatnim	5414	358	x	x	x	x
		%	37,0	30,2	x	x	x	x
	Nosiciele (6553)	Ogółem	12520	675	-	6	x	x
		w tym z wynikiem dodatnim	3112	114	x	1	x	x
		%	24,9	16,9	x	16,7	x	x
Osoby ze styczności (10932)	Ogółem	13076	3605	x	-	x	x	
	w tym z wynikiem dodatnim	934	111	x	x	x	x	
	%	7,1	3,1	x	x	x	x	
Branżowcy (420901)	Ogółem	1149735	77701	x	x	x	x	
	w tym z wynikiem dodatnim	1830	51	x	x	x	x	
	%	0,16	0,07	x	x	x	x	
Inne osoby, w tym dzieci przyjmowane do szpitali i żłobków (8840)	Ogółem	24136	339	x	x	x	x	
	w tym z wynikiem dodatnim	81	-	x	x	x	x	
	%	0,34	-	x	x	x	x	

* na podstawie sprawozdań z Wojewódzkich Stacji Sanitarno-Epidemiologicznych

SEROTYPY PAŁECZEK SALMONELLA NAJCZĘŚCIEJ WYKRYWANE U OSÓB CHORYCH I ZDROWYCH W POLSCE *

Liczba osób, u których wykryto zakażenia
(Dane Zakładu Bakteriologii NIZP-PZH)

Serotyp i grupa antygenowa "O"	Ogółem	Chorzy i ozdrowieńcy	Zdrowi	Stosunek: chorzy/zdrowi
1. S.Enteritidis D ₁	7141	5127	2014	2,5
2. S.Typhimurium B	644	440	204	2,2
3. S.Infantis C ₁	327	166	161	1,0
4. S.Mbandaka C ₁	153	71	82	0,9
5. S.Agona B	133	42	91	0,5
6. S.Virchow C ₁	93	42	51	0,8
7. S.Derby B	65	32	33	1,0
8. S.Kentucky C ₂₋₃	49	31	18	1,7
9. S.Newport C ₂₋₃	37	9	28	0,3
10. S.Indiana B	29	4	25	0,2
11. S.Saintpaul B	24	16	8	2,0
12. S.Schleissheim B	24	16	8	2,0
13. S.Stanley B	24	12	12	1,0
14. S.Hadar C ₂₋₃	17	10	7	1,4
15. S.Brandenburg B	14	7	7	1,0
16. S.Kottbus C ₂₋₃	14	8	6	1,3
17. S.Bredeney B	12	7	5	1,4
18. S.Braenderup C ₁	12	8	4	2,0
19. S.Goldcoast C ₂₋₃	12	6	6	1,0
20. S.Tennessee C ₁	12	4	8	0,5
21. S.Bovismorbificans C ₂₋₃	11	6	5	1,2
22. S.Chester B	11	6	5	1,2
23. S.Abony B	10	5	5	1,0
24. S.London E ₁	9	3	6	0,5
Rzadko występujące serotypy z grup A, B, C, D, E i innych	305	172	133	1,3
Ogółem	9182	6250	2932	2,1

* zestawienie obejmuje szczepy pałeczek *Salmonella* izolowane w laboratoriach stacji sanitarno-epidemiologicznych oraz nadesłane do WSSE z innych laboratoriów w celu zidentyfikowania

SEROTYPY PAŁECZEK SALMONELLA NAJCZĘŚCIEJ WYKRYWANE W POLSCE

(Dane Zakładu Bakteriologii NIZP-PZH)

W latach 1967-78*		W 2011 roku		W 2012 roku		W 2013 roku	
Serotyp i grupa	% udział	Serotyp i grupa	% udział	Serotyp i grupa	% udział	Serotyp i grupa	% udział
S.Typhimurium B	29,9	S.Enteritidis D ₁	76,8	S.Enteritidis D ₁	75,2	S.Enteritidis D ₁	77,8
S.Enteritidis D ₁	24,1	S.Typhimurium B	8,54	S.Typhimurium B	6,64	S.Typhimurium B	7,01
S.Anatum E ₁	12,0	S.Infantis C ₁	3,09	S.Infantis C ₁	3,52	S.Infantis C ₁	3,56
S.Agona B	8,9	S.Mbandaka C ₁	2,92	S.Mbandaka C ₁	3,20	S.Mbandaka C ₁	1,67
S.Bovismorbif. C ₂₋₃	4,4	S.Virchow C ₁	1,90	S.Virchow C ₁	1,29	S.Agona B	1,45
S.Derby B	3,9	S.Newport C ₂₋₃	0,46	S.Agona B	0,87	S.Virchow C ₁	1,01
S.Brandenburg B	3,0	S.Derby B	0,46	S.Derby B	0,76	S.Derby B	0,71
S.Heidelberg B	1,8	S.Agona B	0,44	S.Stanley B	0,56	S.Kentucky C ₂₋₃	0,53
S.Newport C ₂₋₃	1,3	S.Hadar C ₂₋₃	0,36	S.Schleissheim B	0,50	S.Newport C ₂₋₃	0,40
S.Kottbus C ₂	1,3	S.Indiana B	0,29	S.Braenderup C ₁	0,46	S.Indiana B	0,32
S.Panama D ₁	1,0	S.Saintpaul B	0,27	S.Newport C ₂₋₃	0,35	S.Saintpaul B	0,26
S.Stanleyville B	0,9	S.Kentucky C ₂₋₃	0,24	S.Indiana B	0,33	S.Schleissheim B	0,26
S.Newington E ₂	0,9	S.Schleissheim B	0,19	S.Hadar C ₂₋₃	0,28	S.Stanley B	0,26
S.Give E ₁	0,8	S.Chester B	0,16	S.Saintpaul B	0,28	S.Hadar C ₂₋₃	0,19
S.Oranienburg C ₁	0,6	S.enterica1,4,[5],12:i:- B**	0,16	S.Brandenburg B	0,27	S.Brandenburg B	0,15

* wg danych Krajowego Ośrodka Salmonella w Gdańsku; ** szczepy pałeczek *Salmonella* o wzorze antygenowym charakterystycznym dla epidemicznego wariantu jedofazowych pałeczek *S. Typhimurium*

**GATUNKI I SEROTYPY PAŁECZEK SALMONELLA I SHIGELLA WYKRYTE W LABORATORIACH STACJI SANITARNO-EPIDEMIOLOGICZNYCH
WG GRUP BADANYCH OSÓB I WOJEWÓDZTW ***

(Dane Zakładu Bakteriologii NIZP-PZH)

Chorzy

Województwo	Liczba zbadanych osób	Liczba osób, u których wykryto pałeczki									
		<i>Salmonella</i>						<i>Shigella</i>			
		Razem	Typhi	Paratyphi A,B,C	Enteritidis	Typhi murium	Inne	Razem	<i>sonnei</i>	<i>flexneri</i>	Inne
POLSKA	20358	1241	-	-	1074	63	104	1	-	1	-
1. Dolnośląskie	925	44	-	-	37	-	7	-	-	-	-
2. Kujawsko-Pomorskie	743	58	-	-	55	2	1	-	-	-	-
3. Lubelskie	1742	15	-	-	-	9	6	-	-	-	-
4. Lubuskie	764	16	-	-	12	2	2	-	-	-	-
5. Łódzkie	657	33	-	-	31	1	1	-	-	-	-
6. Małopolskie	2134	175	-	-	154	3	18	1	-	1	-
7. Mazowieckie	782	28	-	-	25	1	2	-	-	-	-
8. Opolskie	840	21	-	-	18	1	2	-	-	-	-
9. Podkarpackie	1046	100	-	-	98	1	1	-	-	-	-
10. Podlaskie	361	45	-	-	29	7	9	-	-	-	-
11. Pomorskie	477	48	-	-	41	4	3	-	-	-	-
12. Śląskie	2377	138	-	-	104	7	27	-	-	-	-
13. Świętokrzyskie	2190	100	-	-	89	5	6	-	-	-	-
14. Warmińsko-Mazurskie	2056	167	-	-	148	5	14	-	-	-	-
15. Wielkopolskie	2616	219	-	-	205	9	5	-	-	-	-
16. Zachodniopomorskie	648	34	-	-	28	6	-	-	-	-	-

Ozdrowieńcy

Województwo	Liczba zbadanych osób	Liczba osób, u których wykryto pałeczki									
		<i>Salmonella</i>						<i>Shigella</i>			
		Razem	Typhi	Paratyphi A,B,C	Enteritidis	Typhi murium	Inne	Razem	<i>sonnei</i>	<i>flexneri</i>	Inne
POLSKA	5906	2450	-	1	2103	149	197	1	1	-	-
1. Dolnośląskie	282	128	-	-	106	9	13	-	-	-	-
2. Kujawsko-Pomorskie	684	276	-	-	249	16	11	-	-	-	-
3. Lubelskie	446	185	-	1	165	8	11	-	-	-	-
4. Lubuskie	119	70	-	-	53	8	9	-	-	-	-
5. Łódzkie	496	189	-	-	166	9	14	-	-	-	-
6. Małopolskie	571	308	-	-	268	8	32	-	-	-	-
7. Mazowieckie	114	14	-	-	11	2	1	-	-	-	-
8. Opolskie	161	56	-	-	40	10	6	-	-	-	-
9. Podkarpackie	586	210	-	-	186	12	12	-	-	-	-
10. Podlaskie	257	87	-	-	76	2	9	-	-	-	-
11. Pomorskie	405	180	-	-	161	6	13	-	-	-	-
12. Śląskie	485	196	-	-	155	13	28	-	-	-	-
13. Świętokrzyskie	125	38	-	-	33	2	3	-	-	-	-
14. Warmińsko-Mazurskie	468	143	-	-	111	12	20	-	-	-	-
15. Wielkopolskie	676	351	-	-	309	29	13	1	1	-	-
16. Zachodniopomorskie	31	19	-	-	14	3	2	-	-	-	-

* na podstawie sprawozdań z Wojewódzkich Stacji Sanitarно-Epidemiologicznych

**GATUNKI I SEROTYPY PAŁECZEK SALMONELLA I SHIGELLA WYKRYTE W LABORATORIACH STACJI SANITARNO-EPIDEMIOLOGICZNYCH
WG GRUP BADANYCH OSÓB I WOJEWÓDZTW - cd ***
(Dane Zakładu Bakteriologii NIZP-PZH)

Nosiciele

Województwo	Liczba zbadanych osób	Liczba osób, u których wykryto pałeczki									
		<i>Salmonella</i>						<i>Shigella</i>			
		Razem	Typhi	Paratyphi A,B,C	Enteritidis	Typhi murium	Inne	Razem	<i>sonnei</i>	<i>flexneri</i>	Inne
POLSKA	6553	2116	2	1	828	90	1195	2	1	-	1
1. Dolnośląskie	2657	90	-	-	69	5	16	1	1	-	-
2. Kujawsko-Pomorskie	203	130	-	-	57	2	71	-	-	-	-
3. Lubelskie	274	132	-	-	54	5	73	-	-	-	-
4. Lubuskie	200	116	-	-	38	5	73	-	-	-	-
5. Łódzkie	306	100	-	-	39	6	55	-	-	-	-
6. Małopolskie	747	426	-	-	164	5	257	1	-	-	1
7. Mazowieckie	19	8	-	-	2	-	6	-	-	-	-
8. Opolskie	131	56	1	-	22	2	31	-	-	-	-
9. Podkarpackie	452	230	1	-	91	12	126	-	-	-	-
10. Podlaskie	133	40	-	-	15	2	23	-	-	-	-
11. Pomorskie	253	110	-	-	45	3	62	-	-	-	-
12. Śląskie	388	184	-	-	55	2	127	-	-	-	-
13. Świętokrzyskie	10	-	-	-	-	-	-	-	-	-	-
14. Warmińsko-Mazurskie	90	50	-	-	16	3	31	-	-	-	-
15. Wielkopolskie	517	362	-	-	132	34	196	-	-	-	-
16. Zachodniopomorskie	173	82	-	1	29	4	48	-	-	-	-

Osoby ze styczności

Województwo	Liczba zbadanych osób	Liczba osób, u których wykryto pałeczki									
		<i>Salmonella</i>						<i>Shigella</i>			
		Razem	Typhi	Paratyphi A,B,C	Enteritidis	Typhi murium	Inne	Razem	<i>sonnei</i>	<i>flexneri</i>	Inne
POLSKA	10932	900	-	-	670	48	182	3	2	-	1
1. Dolnośląskie	503	39	-	-	23	-	16	-	-	-	-
2. Kujawsko-Pomorskie	79	9	-	-	3	-	6	-	-	-	-
3. Lubelskie	602	59	-	-	51	1	7	-	-	-	-
4. Lubuskie	426	46	-	-	25	6	15	-	-	-	-
5. Łódzkie	1136	60	-	-	50	5	5	-	-	-	-
6. Małopolskie	1796	156	-	-	107	5	44	3	2	-	1
7. Mazowieckie	70	5	-	-	2	1	2	-	-	-	-
8. Opolskie	367	25	-	-	19	3	3	-	-	-	-
9. Podkarpackie	1992	149	-	-	135	3	11	-	-	-	-
10. Podlaskie	520	60	-	-	57	-	3	-	-	-	-
11. Pomorskie	421	45	-	-	32	6	7	-	-	-	-
12. Śląskie	1190	108	-	-	65	8	35	-	-	-	-
13. Świętokrzyskie	85	4	-	-	2	2	-	-	-	-	-
14. Warmińsko-Mazurskie	425	31	-	-	19	6	6	-	-	-	-
15. Wielkopolskie	322	52	-	-	37	-	15	-	-	-	-
16. Zachodniopomorskie	998	52	-	-	43	2	7	-	-	-	-

* na podstawie sprawozdań z Wojewódzkich Stacji Sanitarно-Epidemiologicznych

**GATUNKI I SEROTYPY PAŁECZEK SALMONELLA I SHIGELLA WYKRYTE W LABORATORIACH STACJI SANITARNO-EPIDEMIOLOGICZNYCH
WG GRUP BADANYCH OSÓB I WOJEWÓDZTW - cd ***

(Dane Zakładu Bakteriologii NIZP-PZH)

Brzoźowcy

Województwo	Liczba zbadanych osób	Liczba osób, u których wykryto pałeczki									
		<i>Salmonella</i>						<i>Shigella</i>			
		Razem	Typhi	Paratyphi A,B,C	Enteritidis	Typhi murium	Inne	Razem	<i>sonnei</i>	<i>flexneri</i>	Inne
POLSKA	420901	975	-	-	464	63	448	2	2	-	-
1. Dolnośląskie	38021	30	-	-	11	4	15	1	1	-	-
2. Kujawsko-Pomorskie	24827	82	-	-	53	3	26	-	-	-	-
3. Lubelskie	24472	10	-	-	-	-	10	-	-	-	-
4. Lubuskie	11547	23	-	-	12	1	10	-	-	-	-
5. Łódzkie	29786	58	-	-	34	5	19	-	-	-	-
6. Małopolskie	27718	64	-	-	25	3	36	-	-	-	-
7. Mazowieckie	50860	178	-	-	42	11	125	-	-	-	-
8. Opolskie	9798	13	-	-	8	2	3	-	-	-	-
9. Podkarpackie	21974	52	-	-	27	2	23	-	-	-	-
10. Podlaskie	12192	38	-	-	24	2	12	-	-	-	-
11. Pomorskie	34609	101	-	-	60	3	38	1	1	-	-
12. Śląskie	42102	75	-	-	15	3	57	-	-	-	-
13. Świętokrzyskie	12657	16	-	-	10	3	3	-	-	-	-
14. Warmińsko-Mazurskie	20337	126	-	-	88	9	29	-	-	-	-
15. Wielkopolskie	41947	81	-	-	40	10	31	-	-	-	-
16. Zachodniopomorskie	18054	28	-	-	15	2	11	-	-	-	-

Inne osoby

Województwo	Liczba zbadanych osób	Liczba osób, u których wykryto pałeczki									
		<i>Salmonella</i>						<i>Shigella</i>			
		Razem	Typhi	Paratyphi A,B,C	Enteritidis	Typhi murium	Inne	Razem	<i>sonnei</i>	<i>flexneri</i>	Inne
POLSKA	8840	66	-	-	52	3	11	-	-	-	-
1. Dolnośląskie	-	x	x	x	x	x	x	x	x	x	x
2. Kujawsko-Pomorskie	-	x	x	x	x	x	x	x	x	x	x
3. Lubelskie	119	-	-	-	-	-	-	-	-	-	-
4. Lubuskie	89	-	-	-	-	-	-	-	-	-	-
5. Łódzkie	-	x	x	x	x	x	x	x	x	x	x
6. Małopolskie	7448	9	-	-	7	-	2	-	-	-	-
7. Mazowieckie	53	45	-	-	40	2	3	-	-	-	-
8. Opolskie	-	x	x	x	x	x	x	x	x	x	x
9. Podkarpackie	-	x	x	x	x	x	x	x	x	x	x
10. Podlaskie	11	1	-	-	1	-	-	-	-	-	-
11. Pomorskie	158	2	-	-	-	-	2	-	-	-	-
12. Śląskie	351	6	-	-	1	1	4	-	-	-	-
13. Świętokrzyskie	585	2	-	-	2	-	-	-	-	-	-
14. Warmińsko-Mazurskie	26	1	-	-	1	-	-	-	-	-	-
15. Wielkopolskie	-	x	x	x	x	x	x	x	x	x	x
16. Zachodniopomorskie	-	x	x	x	x	x	x	x	x	x	x

* na podstawie sprawozdań z Wojewódzkich Stacji Sanitarно-Epidemiologicznych

NADZÓR NAD ZACHOROWANIAM I Z OBJAWAMI OSTRYCH PORAŻEŃ WIOTKICH U DZIECI W WIEKU 0-14 LAT
prowadzony w ramach programu wykorzenia poliomielitis w Regionie Europejskim WHO *
 (Dane Zakładu Epidemiologii NIZP-PZH)

Województwo		Liczba zarejestrowanych przypadków						Zgłoszenie ≤ 48 godz. od hospitalizacji		Pobranie kału od chorych				Przypadki priorytetowe dla nadzoru	
		wg kwartałów				Razem				Ogółem		w tym 2 x ≤ 14 dni			
		I	II	III	IV	Liczba	Zapad. ^a	Liczba	%	Liczba	%	Liczba	%	Ogółem	VAPP
POLSKA	2012 r.	13	7	4	10	34	0,59	8	24	32	94	24	71	-	-
	2013 r.	9	7	8	15	39	0,67	11	28	34	87	28	72	1	1
1.	Dolnośląskie	-	-	-	1	1	0,25	-	-	1	100	1	100	-	-
2.	Kujawsko-Pomorskie	2	-	-	1	3	0,94	1	33	3	100	3	100	-	-
3.	Lubelskie	-	-	-	1	1	0,31	-	-	1	100	1	100	-	-
4.	Lubuskie	-	-	-	-	-	-	x	x	x	x	x	x	x	x
5.	Łódzkie	-	-	-	1	1	0,28	-	-	1	100	-	-	-	-
6.	Małopolskie	2	2	2	3	9	1,69	5	56	9	100	9	100	-	-
7.	Mazowieckie	1	1	-	3	5	0,61	-	-	4	80	3	60	1	1
8.	Opolskie	-	-	-	-	-	-	x	x	x	x	x	x	x	x
9.	Podkarpackie	1	-	-	1	2	0,60	1	50	2	100	2	100	-	-
10.	Podlaskie	1	1	-	-	2	1,14	2	100	2	100	2	100	-	-
11.	Pomorskie	-	-	-	-	-	-	x	x	x	x	x	x	x	x
12.	Śląskie	-	2	3	-	5	0,78	-	-	3	60	1	20	-	-
13.	Świętokrzyskie	-	-	-	-	-	-	x	x	x	x	x	x	x	x
14.	Warmińsko-Mazurskie	1	-	2	2	5	2,21	1	20	5	100	4	80	-	-
15.	Wielkopolskie	1	1	1	1	4	0,72	1	25	2	50	1	25	-	-
16.	Zachodniopomorskie	-	-	-	1	1	0,40	-	-	1	100	1	100	-	-

* na podstawie jednostkowych raportów z Wojewódzkich Stacji Sanitarno-Epidemiologicznych; ^a - zapadalność na 100 tys. dzieci w wieku 0-14 lat

SZCZEPIONIA OCHRONNE

Odsetki zaszczepionych przeciw niektórym chorobom zakaźnym - stan w dniu 31 grudnia 2013 roku *

(Dane Zakładu Epidemiologii NIZP-PZH)

Województwo	Szczepienia BCG noworodków w 2013 r.**	Stan zaszczepienia dzieci w 2 roku życia (urodzonych w 2012 r.)					Stan zaszczepienia dzieci w 3 r. życia (ur. 2011 r.) p/odrze-świn- ce-różyczce (1 dawka)	Stan zaszczepienia dziewcząt w 12 r. życia (ur. 2002 r.) p/różyczce (1 dawka)***	
		Błonica i tężec (3 dawki)	Krztusiec (3 dawki)	Poliomyelitis (2 dawki)	WZW typu B (2 dawki)	Hib (3 dawki)			
POLSKA	92,5	98,6	98,6	98,6	99,6	98,7	97,5	99,2	
1.	Dolnośląskie	94,1	98,5	98,5	98,5	99,6	98,5	97,6	99,7
2.	Kujawsko-Pomorskie	93,3	99,4	99,4	99,4	99,8	99,4	99,1	99,8
3.	Lubelskie	90,0	98,4	98,3	98,3	99,6	98,4	97,7	99,7
4.	Lubuskie	92,1	99,5	99,5	99,5	99,8	99,4	98,6	99,6
5.	Łódzkie	91,7	98,5	98,5	98,5	99,5	98,4	97,4	99,4
6.	Małopolskie	92,0	97,7	97,7	97,6	99,5	97,5	97,0	99,3
7.	Mazowieckie	94,2	98,5	98,5	98,3	99,5	98,8	95,4	97,8
8.	Opolskie	92,0	99,2	99,2	99,2	99,6	99,1	98,5	98,8
9.	Podkarpackie	90,0	99,1	99,0	99,1	99,8	99,1	97,8	99,3
10.	Podlaskie	91,2	98,8	98,8	98,8	99,6	98,8	98,0	99,2
11.	Pomorskie	94,4	98,6	98,1	98,5	99,4	98,6	97,3	98,8
12.	Śląskie	93,0	98,0	98,0	98,0	99,5	98,0	97,0	99,1
13.	Świętokrzyskie	89,5	99,5	99,5	99,5	99,9	99,5	99,1	99,9
14.	Warmińsko-Mazurskie	90,8	99,7	99,7	99,7	99,8	99,7	99,7	99,9
15.	Wielkopolskie	92,9	99,1	99,1	99,1	99,8	99,1	98,2	99,5
16.	Zachodniopomorskie	91,0	99,0	99,0	99,0	99,6	99,0	99,0	99,8

* na podstawie sprawozdań MZ-54 z Wojewódzkich Stacji Sanitarno-Epidemiologicznych; ** w stosunku do urodzeń żywych zarejestrowanych w 2013 r. wg miejsca zamieszkania matki noworodka; *** szczepienia wykonane w 10 roku życia lub później

LUDNOŚĆ WG FAKTYCZNEGO MIEJSCA ZAMIESZKANIA - STAN W DNIU 30.VI.2013 ROKU

(Dane Głównego Urzędu Statystycznego)

Ludność wg województw, wieku i środowiska

Województwo	Ogółem	Liczba urodzeń żywych*	Dzieci w wieku:		Środowisko		
			0-1	0-14	Miasto	Wieś	
POLSKA	2012 r.	38533789	386257	789448	5808324	23360022	15173767
	2013 r.	38502396	370962	760224	5782046	23291537	15210859
1. Dolnośląskie	2911045	25914	53623	406429	2023031	888014	
2. Kujawsko-Pomorskie	2094090	19926	40545	319315	1258887	835203	
3. Lubelskie	2160513	19810	41068	323759	1002025	1158488	
4. Lubuskie	1022253	9780	20435	155887	646421	375832	
5. Łódzkie	2517787	22501	46476	351737	1599292	918495	
6. Małopolskie	3356805	34406	70061	532372	1638448	1718357	
7. Mazowieckie	5307277	55611	112732	822088	3405450	1901827	
8. Opolskie	1006999	8271	17146	134026	525512	481487	
9. Podkarpackie	2128707	20445	41650	333044	879247	1249460	
10. Podlaskie	1196485	10650	21988	174797	722240	474245	
11. Pomorskie	2292452	24052	49754	373933	1496210	796242	
12. Śląskie	4606387	42993	87629	643086	3569016	1037371	
13. Świętokrzyskie	1270263	10744	22386	178859	569664	700599	
14. Warmińsko-Mazurskie	1448288	13670	28482	226374	858445	589843	
15. Wielkopolskie	3463419	36715	74633	555851	1916089	1547330	
16. Zachodniopomorskie	1719626	15474	31616	250489	1181560	538066	

* zarejestrowanych w 2013 r. wg stałego miejsca zamieszkania matki noworodka

Ludność wg wieku, płci i środowiska

Grupy wieku	Miasto			Wieś			Ogółem		
	Mężczyźni	Kobiety	Ogółem	Mężczyźni	Kobiety	Ogółem	Mężczyźni	Kobiety	Ogółem
0-4	602304	569645	1171949	436705	414464	851169	1039009	984109	2023118
0	109420	103015	212435	79753	75599	155352	189173	178614	367787
1	117429	110552	227981	84502	79954	164456	201931	190506	392437
2	121296	114396	235692	87227	82697	169924	208523	197093	405616
3	126330	119818	246148	91336	86780	178116	217666	206598	424264
4	127829	121864	249693	93887	89434	183321	221716	211298	433014
5-9	549283	522095	1071378	428797	406853	835650	978080	928948	1907028
5	122355	116753	239108	91905	87130	179035	214260	203883	418143
6	114616	109039	223655	87505	82868	170373	202121	191907	394028
7	108627	103156	211783	84517	80333	164850	193144	183489	376633
8	103815	98329	202144	82731	78726	161457	186546	177055	363601
9	99870	94818	194688	82139	77796	159935	182009	172614	354623
10-14	507692	481979	989671	442140	420089	862229	949832	902068	1851900
15-19	591040	569158	1160198	519253	491910	1011163	1110293	1061068	2171361
20-24	753960	739321	1493281	599306	561116	1160422	1353266	1300437	2653703
25-29	948315	942801	1891116	625094	582825	1207919	1573409	1525626	3099035
30-34	1011206	1006387	2017593	615015	575409	1190424	1626221	1581796	3208017
35-39	917192	915570	1832762	588930	551812	1140742	1506122	1467382	2973504
40-44	736207	746830	1483037	529177	496236	1025413	1265384	1243066	2508450
45-49	668123	707020	1375143	509269	465991	975260	1177392	1173011	2350403
50-54	762329	852594	1614923	547567	496759	1044326	1309896	1349353	2659249
55-59	874718	1027065	1901783	536233	498038	1034271	1410951	1525103	2936054
60-64	769392	951924	1721316	429770	437209	866979	1199162	1389133	2588295
65-74	819910	1136326	1956236	448059	565319	1013378	1267969	1701645	2969614
75+	538358	1072793	1611151	329023	662491	991514	867381	1735284	2602665
Ogółem	11050029	12241508	23291537	7584338	7626521	15210859	18634367	19868029	38502396

LUDNOŚĆ WG FAKTYCZNEGO MIEJSCA ZAMIESZKANIA - STAN W DNIU 30.VI.2013 ROKU - cd

(Dane Głównego Urzędu Statystycznego)

Ludność wg środowiska, liczby ludności w miastach i płci

Środowisko	Mężczyźni	Kobiety	Ogółem
MIASTO	11050029	12241508	23291537
Miasto < 20 tys.	2379755	2554227	4933982
Miasto 20-49 tys.	2038734	2229672	4268406
Miasto 50-99 tys.	1544558	1687845	3232403
Miasto ≥ 100 tys.	5086982	5769764	10856746
WIEŚ	7584338	7626521	15210859
OGÓŁEM	18634367	19868029	38502396