

Rzeczpospolita Polska

Narodowy Instytut Zdrowia Publicznego – Państwowy Zakład Higieny – Zakład Epidemiologii

National Institute of Public Health – National Institute of Hygiene – Department of Epidemiology

Główny Inspektorat Sanitarny – Departament Zapobiegania oraz Zwalczania Zakażeń i Chorób Zakaźnych u Ludzi

Chief Sanitary Inspectorate – Department for Communicable Disease and Infection Prevention and Control

## CHOROBY ZAKAŻNE I ZATRUCIA W POLSCE W 2012 ROKU

Infectious diseases and poisonings in Poland in 2012

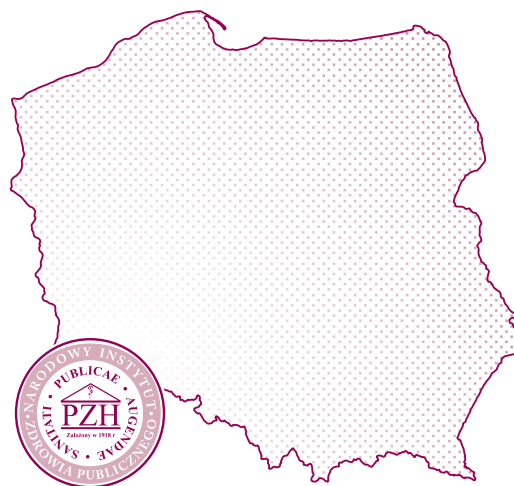

Warszawa 2013



ISSN 1643-8655

Przy publikowaniu danych z Biuletynu - prosimy o podanie źródła

In the case of using our data - please, report the source

Opracował zespół w składzie:

Prepared by

Mirosław P.Czarkowski, Ewa Cielebąk, Barbara Kondej, Ewa Staszewska

## SPIS TREŚCI

DUR BRZUSZNY (A01.0)	
Liczba zachorowań (w kwartałach i ogółem), zapadalność oraz liczba i procent hospitalizowanych wg województw .....	1
DURY RZEKOME A,B,C (A01.1-A01.3)	
Liczba zachorowań (w kwartałach i ogółem), zapadalność oraz liczba i procent hospitalizowanych wg województw .....	1
SALMONELOZY: OGÓŁEM (A02)	
Liczba zachorowań (w kwartałach i ogółem), zapadalność oraz liczba i procent hospitalizowanych wg województw .....	1
Liczba zachorowań wg wieku, płci i środowiska .....	2
Zapadalność wg wieku, płci i środowiska .....	2
Podział procentowy wg wieku, płci i środowiska .....	3
Rozkład sezonowy zachorowań .....	3
Liczba zachorowań i zapadalność wg środowiska i liczby ludności w miastach .....	3
Liczba zachorowań i zapadalność wg środowiska i województw .....	4
SALMONELOZY: ZATRUCIA POKARMOWE (A02.0)	
Liczba zachorowań (w kwartałach i ogółem), zapadalność oraz liczba i procent hospitalizowanych wg województw .....	4
Liczba zachorowań wg wieku, płci i środowiska .....	5
Zapadalność wg wieku, płci i środowiska .....	5
Podział procentowy wg wieku, płci i środowiska .....	6
Rozkład sezonowy zachorowań .....	6
Liczba zachorowań i zapadalność wg środowiska i liczby ludności w miastach .....	6
Liczba zachorowań i zapadalność wg środowiska i województw .....	7
SALMONELOZY: ZAKAŻENIA POZAJELITOWE - POSOCZNICA (A02.1)	
Liczba zachorowań (w kwartałach i ogółem), zapadalność oraz liczba i procent hospitalizowanych wg województw .....	7
SALMONELOZY: ZAKAŻENIA POZAJELITOWE - INNE ZAKAŻENIE POZAJELITOWE (A02.2-A02.9)	
Liczba zachorowań (w kwartałach i ogółem), zapadalność oraz liczba i procent hospitalizowanych wg województw .....	8
SALMONELOZY: ZAKAŻENIA POZAJELITOWE - RAZEM (A02.1-A02.9)	
Liczba zachorowań (w kwartałach i ogółem), zapadalność oraz liczba i procent hospitalizowanych wg województw .....	8
Liczba zachorowań wg wieku, płci i środowiska .....	9
Zapadalność wg wieku, płci i środowiska .....	9
Podział procentowy wg wieku, płci i środowiska .....	10
Rozkład sezonowy zachorowań .....	10
Liczba zachorowań i zapadalność wg środowiska i liczby ludności w miastach .....	10
CZERWONKA BAKTERYJNA /SZIGELOZA/ (A03)	
Liczba zachorowań (w kwartałach i ogółem), zapadalność oraz liczba i procent hospitalizowanych wg województw .....	11
Liczba zachorowań wg wieku, płci i środowiska .....	11
Zapadalność wg wieku, płci i środowiska .....	12
Podział procentowy wg wieku, płci i środowiska .....	12
Rozkład sezonowy zachorowań .....	13
Liczba zachorowań i zapadalność wg środowiska i liczby ludności w miastach .....	13
Liczba zachorowań i zapadalność wg środowiska i województw .....	13
INNE BAKTERYJNE ZAKAŻENIA JELITOWE: RAZEM (A04)	
Liczba zachorowań (w kwartałach i ogółem), zapadalność oraz liczba i procent hospitalizowanych wg województw .....	14
INNE BAKTERYJNE ZAKAŻENIA JELITOWE: ZAKAŻENIA ESCHERICHIA COLI BIEGUNKOTWÓRCZĄ (A04.0-A04.2)	
Liczba zachorowań (w kwartałach i ogółem), zapadalność oraz liczba i procent hospitalizowanych wg województw .....	14
INNE BAKTERYJNE ZAKAŻENIA JELITOWE: ZAKAŻENIA ESCHERICHIA COLI ENTEROKRWOTOCZNĄ (A04.3)	
Liczba zachorowań (w kwartałach i ogółem), zapadalność oraz liczba i procent hospitalizowanych wg województw .....	15
INNE BAKTERYJNE ZAKAŻENIA JELITOWE: ZAKAŻENIA ESCHERICHIA COLI INNĄ I BNO (A04.4)	
Liczba zachorowań (w kwartałach i ogółem), zapadalność oraz liczba i procent hospitalizowanych wg województw .....	15
INNE BAKTERYJNE ZAKAŻENIA JELITOWE: KAMPYLOBAKTERIOZA (A04.5)	
Liczba zachorowań (w kwartałach i ogółem), zapadalność oraz liczba i procent hospitalizowanych wg województw .....	16
INNE BAKTERYJNE ZAKAŻENIA JELITOWE: JERSINIOZA (A04.6)	
Liczba zachorowań (w kwartałach i ogółem), zapadalność oraz liczba i procent hospitalizowanych wg województw .....	16
INNE BAKTERYJNE ZAKAŻENIA JELITOWE: INNE OKREŚLONE (A04.7-A04.8)	
Liczba zachorowań (w kwartałach i ogółem), zapadalność oraz liczba i procent hospitalizowanych wg województw .....	17
INNE BAKTERYJNE ZAKAŻENIA JELITOWE: NIE OKREŚLONE (A04.9)	
Liczba zachorowań (w kwartałach i ogółem), zapadalność oraz liczba i procent hospitalizowanych wg województw .....	17
INNE BAKTERYJNE ZAKAŻENIA JELITOWE U DZIECI DO LAT 2 (A04)	
Liczba zachorowań (w kwartałach i ogółem), zapadalność oraz liczba i procent hospitalizowanych wg województw .....	18

<b>INNE BAKTERYJNE ZATRUCIA POKARMOWE: RAZEM (A05)</b>	
Liczba zachorowań (w kwartałach i ogółem), zapadalność oraz liczba i procent hospitalizowanych wg województw	18
Liczba zachorowań wg wieku, płci i środowiska	19
Zapadalność wg wieku, płci i środowiska	19
Podział procentowy wg wieku, płci i środowiska	20
Rozkład sezonowy zachorowań	20
Liczba zachorowań i zapadalność wg środowiska i liczby ludności w miastach	20
Liczba zachorowań i zapadalność wg środowiska i województw	21
<b>INNE BAKTERYJNE ZATRUCIA POKARMOWE: ZATRUCIA GRONKOWCOWE (A05.0)</b>	
Liczba zachorowań (w kwartałach i ogółem), zapadalność oraz liczba i procent hospitalizowanych wg województw	21
<b>INNE BAKTERYJNE ZATRUCIA POKARMOWE: ZATRUCIA JADEM KIEŁBASIANYM /BOTULIZM/ (A05.1)</b>	
Liczba zachorowań (w kwartałach i ogółem), zapadalność oraz liczba i procent hospitalizowanych wg województw	22
<b>INNE BAKTERYJNE ZATRUCIA POKARMOWE: ZATRUCIA WYWOŁANE PRZEZ CL.PERFRINGENS (A05.2)</b>	
Liczba zachorowań (w kwartałach i ogółem), zapadalność oraz liczba i procent hospitalizowanych wg województw	22
<b>INNE BAKTERYJNE ZATRUCIA POKARMOWE: INNE OKREŚLONE (A05.3-A05.8)</b>	
Liczba zachorowań (w kwartałach i ogółem), zapadalność oraz liczba i procent hospitalizowanych wg województw	22
<b>INNE BAKTERYJNE ZATRUCIA POKARMOWE: NIE OKREŚLONE (A05.9)</b>	
Liczba zachorowań (w kwartałach i ogółem), zapadalność oraz liczba i procent hospitalizowanych wg województw	23
<b>INNE BAKTERYJNE ZATRUCIA POKARMOWE U DZIECI DO LAT 2 (A05)</b>	
Liczba zachorowań (w kwartałach i ogółem), zapadalność oraz liczba i procent hospitalizowanych wg województw	23
<b>BAKTERYJNE ZATRUCIA POKARMOWE: RAZEM (A02.0; A05)</b>	
Liczba zachorowań (w kwartałach i ogółem), zapadalność oraz liczba i procent hospitalizowanych wg województw	24
Liczba zachorowań wg wieku, płci i środowiska	24
Zapadalność wg wieku, płci i środowiska	25
Podział procentowy wg wieku, płci i środowiska	25
Rozkład sezonowy zachorowań	26
Liczba zachorowań i zapadalność wg środowiska i liczby ludności w miastach	26
Liczba zachorowań i zapadalność wg środowiska i województw	26
<b>LAMBLIOZA /GIARDIOZA/ (A07.1)</b>	
Liczba zachorowań (w kwartałach i ogółem), zapadalność oraz liczba i procent hospitalizowanych wg województw	27
Liczba zachorowań wg wieku, płci i środowiska	27
Zapadalność wg wieku, płci i środowiska	28
Podział procentowy wg wieku, płci i środowiska	28
Rozkład sezonowy zachorowań	29
Liczba zachorowań i zapadalność wg środowiska i liczby ludności w miastach	29
Liczba zachorowań i zapadalność wg środowiska i województw	29
<b>WIRUSOWE ZAKAŻENIA JELITOWE: RAZEM (A08.0-A08.4)</b>	
Liczba zachorowań (w kwartałach i ogółem), zapadalność oraz liczba i procent hospitalizowanych wg województw	30
<b>WIRUSOWE ZAKAŻENIA JELITOWE: WYWOŁANE PRZEZ ROTAWIRUSY (A08.0)</b>	
Liczba zachorowań (w kwartałach i ogółem), zapadalność oraz liczba i procent hospitalizowanych wg województw	30
<b>WIRUSOWE ZAKAŻENIA JELITOWE: WYWOŁANE PRZEZ NOROWIRUSY (A08.1)</b>	
Liczba zachorowań (w kwartałach i ogółem), zapadalność oraz liczba i procent hospitalizowanych wg województw	31
<b>WIRUSOWE ZAKAŻENIA JELITOWE: INNE OKREŚLONE (A08.2-A08.3)</b>	
Liczba zachorowań (w kwartałach i ogółem), zapadalność oraz liczba i procent hospitalizowanych wg województw	31
<b>WIRUSOWE ZAKAŻENIA JELITOWE: NIE OKREŚLONE (A08.4)</b>	
Liczba zachorowań (w kwartałach i ogółem), zapadalność oraz liczba i procent hospitalizowanych wg województw	32
<b>WIRUSOWE ZAKAŻENIA JELITOWE U DZIECI DO LAT 2 (A08.0-A08.4)</b>	
Liczba zachorowań (w kwartałach i ogółem), zapadalność oraz liczba i procent hospitalizowanych wg województw	32
<b>BIEGUNKA I ZAPALENIE ŻOŁĄDKOWO-JELITOWE BNO, O PRAWDOPOBNIENIE ZAKAŻNYM POCHODZENIU: OGÓŁEM (A09)</b>	
Liczba zachorowań (w kwartałach i ogółem), zapadalność oraz liczba i procent hospitalizowanych wg województw	33
<b>BIEGUNKA I ZAPALENIE ŻOŁĄDKOWO-JELITOWE BNO, O PRAWDOPOBNIENIE ZAKAŻNYM POCHODZENIU U DZIECI DO LAT 2 (A09)</b>	
Liczba zachorowań (w kwartałach i ogółem), zapadalność oraz liczba i procent hospitalizowanych wg województw	33
Liczba i procent zachorowań wg kierunku wykonanych badań z wynikiem ujemnym oraz wg województw	34
<b>BIEGUNKI U DZIECI DO LAT 2: RAZEM (A04; A08; A09)</b>	
Liczba zachorowań (w kwartałach i ogółem), zapadalność oraz liczba i procent hospitalizowanych wg województw	34
<b>JERSINIOZA: RAZEM (A04.6; A28.2)</b>	
Liczba zachorowań (w kwartałach i ogółem), zapadalność oraz liczba i procent hospitalizowanych wg województw	35
<b>JERSINIOZA: JERSINIOZA POZAJELITOWA (A28.2)</b>	
Liczba zachorowań (w kwartałach i ogółem), zapadalność oraz liczba i procent hospitalizowanych wg województw	35

MIKOBAKTERIOZY INNE I BNO (A31)	
Liczba zachorowań (w kwartałach i ogółem), zapadalność oraz liczba i procent hospitalizowanych wg województw .....	36
LISTERIOZA: OGÓŁEM (A32; P37.2)	
Liczba zachorowań (w kwartałach i ogółem), zapadalność oraz liczba i procent hospitalizowanych wg województw .....	36
TEŻEC: OGÓŁEM (A33-A35)	
Liczba zachorowań (w kwartałach i ogółem), zapadalność oraz liczba i procent hospitalizowanych wg województw .....	37
KRZTUSIEC (A37)	
Liczba zachorowań (w kwartałach i ogółem), zapadalność oraz liczba i procent hospitalizowanych wg województw .....	37
SZKARLATYNA /PŁONICA/ (A38)	
Liczba zachorowań (w kwartałach i ogółem), zapadalność oraz liczba i procent hospitalizowanych wg województw .....	38
Liczba zachorowań wg wieku, płci i środowiska .....	38
Zapadalność wg wieku, płci i środowiska .....	39
Podział procentowy wg wieku, płci i środowiska .....	39
Rozkład sezonowy zachorowań .....	40
Liczba zachorowań i zapadalność wg środowiska i liczby ludności w miastach .....	40
CHOROBA MENINGOKOKOWA: OGÓŁEM (A39)	
Liczba zachorowań (w kwartałach i ogółem), zapadalność oraz liczba i procent hospitalizowanych wg województw .....	40
Liczba zachorowań wg wieku, płci i środowiska .....	41
Zapadalność wg wieku, płci i środowiska .....	41
Podział procentowy wg wieku, płci i środowiska .....	42
Rozkład sezonowy zachorowań .....	42
Liczba zachorowań i zapadalność wg środowiska i liczby ludności w miastach .....	42
CHOROBA MENINGOKOKOWA: ZAPALENIE OPON MÓZGOWYCH I/LUB MÓZGU (A39.0; A39.8/G05.0)	
Liczba zachorowań (w kwartałach i ogółem), zapadalność oraz liczba i procent hospitalizowanych wg województw .....	43
Liczba zachorowań wg wieku, płci i środowiska .....	43
Zapadalność wg wieku, płci i środowiska .....	44
Podział procentowy wg wieku, płci i środowiska .....	44
Rozkład sezonowy zachorowań .....	45
Liczba zachorowań i zapadalność wg środowiska i liczby ludności w miastach .....	45
CHOROBA MENINGOKOKOWA: POSOCZNICA (A39.1-A39.4)	
Liczba zachorowań (w kwartałach i ogółem), zapadalność oraz liczba i procent hospitalizowanych wg województw .....	45
CHOROBA MENINGOKOKOWA: INNA OKREŚLONA I NIE OKREŚLONA (A39.5-A39.9)	
Liczba zachorowań (w kwartałach i ogółem), zapadalność oraz liczba i procent hospitalizowanych wg województw .....	46
CHOROBA WYWOŁANA PRZEZ STREPTOCOCCUS PYOGENES, INWAZYJNA: OGÓŁEM (A46; A48.3; B95.0/N00 i inne)	
Liczba zachorowań (w kwartałach i ogółem), zapadalność oraz liczba i procent hospitalizowanych wg województw .....	46
CHOROBA WYWOŁANA PRZEZ STREPTOCOCCUS PYOGENES, INWAZYJNA: ZESPÓŁ WSTRZĄSU TOKSYCZNEGO (A48.3)	
Liczba zachorowań (w kwartałach i ogółem), zapadalność oraz liczba i procent hospitalizowanych wg województw .....	46
CHOROBA WYWOŁANA PRZEZ STREPTOCOCCUS PYOGENES, INWAZYJNA: GORĄCZKA POŁOGOWA (B95.0/O85)	
Liczba zachorowań (w kwartałach i ogółem), zapadalność oraz liczba i procent hospitalizowanych wg województw .....	47
CHOROBA WYWOŁANA PRZEZ STREPTOCOCCUS PYOGENES, INWAZYJNA: RÓŻA (A46)	
Liczba zachorowań (w kwartałach i ogółem), zapadalność oraz liczba i procent hospitalizowanych wg województw .....	47
CHOROBA WYWOŁANA PRZEZ STREPTOCOCCUS PYOGENES, INWAZYJNA: INNA OKREŚLONA I NIE OKREŚLONA (B95.0/N00 i inne)	
Liczba zachorowań (w kwartałach i ogółem), zapadalność oraz liczba i procent hospitalizowanych wg województw .....	47
LEGIONELOZA: RAZEM (A48.1-A48.2)	
Liczba zachorowań (w kwartałach i ogółem), zapadalność oraz liczba i procent hospitalizowanych wg województw .....	48
LEGIONELOZA: CHOROBA LEGIONISTÓW (A48.1)	
Liczba zachorowań (w kwartałach i ogółem), zapadalność oraz liczba i procent hospitalizowanych wg województw .....	48
LEGIONELOZA: GORĄCZKA PONTIAC (A48.2)	
Liczba zachorowań (w kwartałach i ogółem), zapadalność oraz liczba i procent hospitalizowanych wg województw .....	48
BORELIOZA Z LYME /KRĘTKOWICA KLESZCZOWA/ (A69.2)	
Liczba zachorowań (w kwartałach i ogółem), zapadalność oraz liczba i procent hospitalizowanych wg województw .....	49
CHOROBA JAKOBA-CREUTZFELDTA /CJD/ (A81.0)	
Liczba zachorowań (w kwartałach i ogółem), zapadalność oraz liczba i procent hospitalizowanych wg województw .....	49
WARIANT CHOROBY JAKOBA-CREUTZFELDTA /vCJD/ (A81.0)	
Liczba zachorowań (w kwartałach i ogółem), zapadalność oraz liczba i procent hospitalizowanych wg województw .....	49
INNE ENCEFALOPATIE GĄBCZASTE (A81)	
Liczba zachorowań (w kwartałach i ogółem), zapadalność oraz liczba i procent hospitalizowanych wg województw .....	50
WŚCIEKLIZNA (A82)	
Liczba zachorowań (w kwartałach i ogółem), zapadalność oraz liczba i procent hospitalizowanych wg województw .....	50

<b>POKĄSANIE OSÓB PRZEZ ZWIERZĘTA PODEJRZANE O WŚCIEKLIWĄ LUB ZANIECZYSZCZENIE ŚLINĄ TYCH ZWIERZĄT, PO KTÓRYCH PODJĘTO SZCZEPIONIA PRZECIW WŚCIEKLIWIE (Z20.3/Z24.2;Z28)</b>	
Liczba (w kwartałach i ogółem), zapadalność oraz liczba i procent hospitalizowanych wg województw .....	50
<b>WIRUSOWE ZAPALENIE MÓZGU: RAZEM (A81.1; A83-A86; G05.1)</b>	
Liczba zachorowań (w kwartałach i ogółem), zapadalność oraz liczba i procent hospitalizowanych wg województw .....	51
<b>WIRUSOWE ZAPALENIE MÓZGU: KLESZCZOWE (A84)</b>	
Liczba zachorowań (w kwartałach i ogółem), zapadalność oraz liczba i procent hospitalizowanych wg województw .....	51
<b>WIRUSOWE ZAPALENIE MÓZGU: OPRYSZCZKOWE (B00.4)</b>	
Liczba zachorowań (w kwartałach i ogółem), zapadalność oraz liczba i procent hospitalizowanych wg województw .....	52
<b>WIRUSOWE ZAPALENIE MÓZGU: INNE OKREŚLONE (A81.1; A83; A85; B02.0)</b>	
Liczba zachorowań (w kwartałach i ogółem), zapadalność oraz liczba i procent hospitalizowanych wg województw .....	52
<b>WIRUSOWE ZAPALENIE MÓZGU: NIE OKREŚLONE (A86)</b>	
Liczba zachorowań (w kwartałach i ogółem), zapadalność oraz liczba i procent hospitalizowanych wg województw .....	53
<b>WIRUSOWE ZAPALENIE MÓZGU: W INNYCH CHOROBACH OBJĘTYCH OBOWIĄZKIEM ZGŁASZANIA, NGI (B01.1; B05.0; B26.2 i inne)</b>	
Liczba zachorowań (w kwartałach i ogółem), zapadalność oraz liczba i procent hospitalizowanych wg województw .....	53
<b>WIRUSOWE ZAPALENIE OPON MÓZGOWYCH: OGÓŁEM (A87; G02.0)</b>	
Liczba zachorowań (w kwartałach i ogółem), zapadalność oraz liczba i procent hospitalizowanych wg województw .....	54
<b>WIRUSOWE ZAPALENIE OPON MÓZGOWYCH: ENTEROWIRUSOWE I INNE OKREŚLONE I NIE OKREŚLONE - RAZEM (A87; B00.3; B02.1)</b>	
Liczba zachorowań (w kwartałach i ogółem), zapadalność oraz liczba i procent hospitalizowanych wg województw .....	54
Liczba zachorowań wg wieku, płci i środowiska .....	55
Zapadalność wg wieku, płci i środowiska .....	55
Podział procentowy wg wieku, płci i środowiska .....	56
Rozkład sezonowy zachorowań .....	56
Liczba zachorowań i zapadalność wg środowiska i liczby ludności w miastach .....	56
<b>WIRUSOWE ZAPALENIE OPON MÓZGOWYCH: ENTEROWIRUSOWE (A87.0)</b>	
Liczba zachorowań (w kwartałach i ogółem), zapadalność oraz liczba i procent hospitalizowanych wg województw .....	57
<b>WIRUSOWE ZAPALENIE OPON MÓZGOWYCH: OPRYSZCZKOWE (B00.3)</b>	
Liczba zachorowań (w kwartałach i ogółem), zapadalność oraz liczba i procent hospitalizowanych wg województw .....	57
<b>WIRUSOWE ZAPALENIE OPON MÓZGOWYCH: INNE OKREŚLONE I NIE OKREŚLONE (A87.1-A87.9; B02.1)</b>	
Liczba zachorowań (w kwartałach i ogółem), zapadalność oraz liczba i procent hospitalizowanych wg województw .....	58
<b>WIRUSOWE ZAPALENIE OPON MÓZGOWYCH: W INNYCH CHOROBACH OBJĘTYCH OBOWIĄZKIEM ZGŁASZANIA, NGI (B01.0; B05.1; B26.1 i inne)</b>	
Liczba zachorowań (w kwartałach i ogółem), zapadalność oraz liczba i procent hospitalizowanych wg województw .....	58
<b>OSPA WIETRZNA (B01)</b>	
Liczba zachorowań (w kwartałach i ogółem), zapadalność oraz liczba i procent hospitalizowanych wg województw .....	59
Liczba zachorowań wg wieku, płci i środowiska .....	59
Zapadalność wg wieku, płci i środowiska .....	60
Podział procentowy wg wieku, płci i środowiska .....	60
Rozkład sezonowy zachorowań .....	61
Liczba zachorowań i zapadalność wg płci, środowiska i liczby ludności w miastach .....	61
Liczba zachorowań osób szczepionych i nieszczepionych wg wieku i płci .....	61
<b>ODRA (B05)</b>	
Liczba zachorowań (w kwartałach i ogółem), zapadalność oraz liczba i procent hospitalizowanych wg województw .....	62
Liczba zachorowań wg wieku, płci i środowiska .....	62
Zapadalność wg wieku, płci i środowiska .....	63
Podział procentowy wg wieku, płci i środowiska .....	63
Rozkład sezonowy zachorowań .....	64
Liczba zachorowań i zapadalność wg środowiska i liczby ludności w miastach .....	64
Liczba zachorowań osób szczepionych i nieszczepionych wg wieku .....	64
<b>RÓŻYCZKA: OGÓŁEM (B06; P35.0)</b>	
Liczba zachorowań (w kwartałach i ogółem), zapadalność oraz liczba i procent hospitalizowanych wg województw .....	65
Liczba zachorowań wg wieku, płci i środowiska .....	65
Zapadalność wg wieku, płci i środowiska .....	66
Podział procentowy wg wieku, płci i środowiska .....	66
Rozkład sezonowy zachorowań .....	67
Liczba zachorowań i zapadalność wg płci, środowiska i liczby ludności w miastach .....	67
Liczba zachorowań osób szczepionych i nieszczepionych wg wieku i płci .....	67
<b>WIRUSOWE ZAPALENIE WĄTROBY: OGÓŁEM (B15-B19)</b>	
Liczba zachorowań (w kwartałach i ogółem), zapadalność oraz liczba i procent hospitalizowanych wg województw .....	68
<b>WIRUSOWE ZAPALENIE WĄTROBY: TYPU A (B15)</b>	
Liczba zachorowań (w kwartałach i ogółem), zapadalność oraz liczba i procent hospitalizowanych wg województw .....	68

Liczba zachorowań wg wieku, płci i środowiska .....	69
Zapadalność wg wieku, płci i środowiska .....	69
Podział procentowy wg wieku, płci i środowiska .....	70
Rozkład sezonowy zachorowań .....	70
Liczba zachorowań i zapadalność wg środowiska i liczby ludności w miastach .....	70
Liczba zachorowań i zapadalność wg środowiska i województw .....	71
<b>WIRUSOWE ZAPALENIE WĄTROBY: TYPU B - RAZEM (B16; B18.0-B18.1)</b>	
Liczba zachorowań (w kwartałach i ogółem), zapadalność oraz liczba i procent hospitalizowanych wg województw .....	71
Liczba zachorowań i zapadalność wg wieku i województw .....	72
<b>WIRUSOWE ZAPALENIE WĄTROBY: TYPU B - RAZEM, Z WYŁĄCZENIEM ZAKAŻEŃ MIESZANYCH HBV i HCV (B16; B18.0-B18.1)</b>	
Liczba zachorowań (w kwartałach i ogółem), zapadalność oraz liczba i procent hospitalizowanych wg województw .....	74
<b>WIRUSOWE ZAPALENIE WĄTROBY: TYPU B - OSTRE (B16)</b>	
Liczba zachorowań (w kwartałach i ogółem), zapadalność oraz liczba i procent hospitalizowanych wg województw .....	74
Liczba zachorowań wg wieku, płci i środowiska .....	75
Zapadalność wg wieku, płci i środowiska .....	75
Podział procentowy wg wieku, płci i środowiska .....	76
Rozkład sezonowy zachorowań .....	76
Liczba zachorowań i zapadalność wg środowiska i liczby ludności w miastach .....	76
Liczba zachorowań i zapadalność wg środowiska i województw .....	77
<b>WIRUSOWE ZAPALENIE WĄTROBY: TYPU B - PRZEWLEKŁE (B18.0-B18.1)</b>	
Liczba zachorowań (w kwartałach i ogółem), zapadalność oraz liczba i procent hospitalizowanych wg województw .....	77
Liczba zachorowań wg wieku, płci i środowiska .....	78
Zapadalność wg wieku, płci i środowiska .....	78
Podział procentowy wg wieku, płci i środowiska .....	79
Rozkład sezonowy zachorowań .....	79
Liczba zachorowań i zapadalność wg środowiska i liczby ludności w miastach .....	79
Liczba zachorowań i zapadalność wg środowiska i województw .....	80
<b>WIRUSOWE ZAPALENIE WĄTROBY: TYPU C (B17.1; B18.2)</b>	
Liczba zachorowań (w kwartałach i ogółem), zapadalność oraz liczba i procent hospitalizowanych wg województw .....	80
Liczba zachorowań i zapadalność wg wieku i województw .....	81
Liczba zachorowań wg wieku, płci i środowiska .....	83
Zapadalność wg wieku, płci i środowiska .....	83
Podział procentowy wg wieku, płci i środowiska .....	84
Rozkład sezonowy zachorowań .....	84
Liczba zachorowań i zapadalność wg środowiska i liczby ludności w miastach .....	84
Liczba zachorowań i zapadalność wg środowiska i województw .....	85
<b>WIRUSOWE ZAPALENIE WĄTROBY: TYPU C - Z WYŁĄCZENIEM ZAKAŻEŃ MIESZANYCH HBV i HCV (B17.1; B18.2)</b>	
Liczba zachorowań (w kwartałach i ogółem), zapadalność oraz liczba i procent hospitalizowanych wg województw .....	85
<b>WIRUSOWE ZAPALENIE WĄTROBY: TYPU C wg DEFINICJI PRZYPADKU PRZYJĘTEJ W 2009 ROKU (B17.1; B18.2)</b>	
Liczba zakażeń (w kwartałach i ogółem), zapadalność oraz liczba i procent hospitalizowanych wg województw .....	86
<b>WIRUSOWE ZAPALENIE WĄTROBY: TYPU B+C (zakażenia mieszane: B16; B18.0-B18.1 łącznie z B17.1; B18.2)</b>	
Liczba zachorowań (w kwartałach i ogółem), zapadalność oraz liczba i procent hospitalizowanych wg województw .....	86
<b>WIRUSOWE ZAPALENIE WĄTROBY: INNE I NIE OKREŚLONE (B17.0; B17.2-B17.8; B18.8-B18.9; B19)</b>	
Liczba zachorowań (w kwartałach i ogółem), zapadalność oraz liczba i procent hospitalizowanych wg województw .....	87
<b>AIDS - ZESPÓŁ NABYTEGO UPOŚLEDZENIA ODPORNOŚCI (B20-B24)</b>	
Liczba zgłoszonych zachorowań (w kwartałach i ogółem), zapadalność oraz liczba i procent hospitalizowanych wg województw .....	87
Liczba rozpoznanych zachorowań (w kwartałach i ogółem), zapadalność oraz liczba i procent hospitalizowanych wg województw .....	88
Liczba rozpoznanych zachorowań wg wieku, płci i grupy przenoszenia zakażenia .....	88
<b>NOWO WYKRYTE ZAKAŻENIA HIV (w tym Z21)</b>	
Liczba zakażeń (w kwartałach i ogółem), zapadalność oraz liczba i procent hospitalizowanych wg województw .....	89
Badania w kierunku przeciwciał anty-HIV oraz nowo wykrywane zakażenia HIV .....	89
<b>ŚWINKA /NAGMINNE ZAPALENIE PRZYUSZNICY/ (B26)</b>	
Liczba zachorowań (w kwartałach i ogółem), zapadalność oraz liczba i procent hospitalizowanych wg województw .....	90
Liczba zachorowań wg wieku, płci i środowiska .....	90
Zapadalność wg wieku, płci i środowiska .....	91
Podział procentowy wg wieku, płci i środowiska .....	91
Rozkład sezonowy zachorowań .....	92
Liczba zachorowań i zapadalność wg płci, środowiska i liczby ludności w miastach .....	92
Liczba zachorowań osób szczepionych i nieszczepionych wg wieku i płci .....	92
<b>ZIMNICA /MALARIA/: OGÓŁEM (B50-B54; P37.3-P37.4)</b>	
Liczba zachorowań (w kwartałach i ogółem), zapadalność oraz liczba i procent hospitalizowanych wg województw .....	93
<b>BĄBLOWICA /ECHINOKOKOZA/ (B67)</b>	
Liczba zachorowań (w kwartałach i ogółem), zapadalność oraz liczba i procent hospitalizowanych wg województw .....	93

<b>WŁOŚNICA (B75)</b>	
Liczba zachorowań (w kwartałach i ogółem), zapadalność oraz liczba i procent hospitalizowanych wg województw .....	93
<b>CHOROBA WYWOŁANA PRZEZ STREPTOCOCCUS PNEUMONIAE, INWAZYJNA: OGÓŁEM (B95.3; A40.3; J13)</b>	
Liczba zachorowań (w kwartałach i ogółem), zapadalność oraz liczba i procent hospitalizowanych wg województw .....	94
<b>CHOROBA WYWOŁANA PRZEZ STREPTOCOCCUS PNEUMONIAE, INWAZYJNA: ZAPALENIE OPON MÓZGOWYCH I/LUB MÓZGU (B95.3/G04.2; G00.1)</b>	
Liczba zachorowań (w kwartałach i ogółem), zapadalność oraz liczba i procent hospitalizowanych wg województw .....	94
Liczba zachorowań wg wieku, płci i środowiska .....	95
Zapadalność wg wieku, płci i środowiska .....	95
Podział procentowy wg wieku, płci i środowiska .....	96
Rozkład sezonowy zachorowań .....	96
Liczba zachorowań i zapadalność wg środowiska i liczby ludności w miastach .....	96
<b>CHOROBA WYWOŁANA PRZEZ STREPTOCOCCUS PNEUMONIAE, INWAZYJNA: POSOCZNICA (A40.3)</b>	
Liczba zachorowań (w kwartałach i ogółem), zapadalność oraz liczba i procent hospitalizowanych wg województw .....	97
<b>CHOROBA WYWOŁANA PRZEZ STREPTOCOCCUS PNEUMONIAE, INWAZYJNA: INNA OKREŚLONA I NIE OKREŚLONA (B95.3; J13)</b>	
Liczba zachorowań (w kwartałach i ogółem), zapadalność oraz liczba i procent hospitalizowanych wg województw .....	97
<b>CHOROBA WYWOŁANA PRZEZ HAEMOPHILUS INFLUENZAE, INWAZYJNA: OGÓŁEM (B96.3; A41.3; J14)</b>	
Liczba zachorowań (w kwartałach i ogółem), zapadalność oraz liczba i procent hospitalizowanych wg województw .....	98
<b>CHOROBA WYWOŁANA PRZEZ HAEMOPHILUS INFLUENZAE, INWAZYJNA: ZAPALENIE OPON MÓZGOWYCH I/LUB MÓZGU (B96.3/G04.2; G00.0)</b>	
Liczba zachorowań (w kwartałach i ogółem), zapadalność oraz liczba i procent hospitalizowanych wg województw .....	98
Liczba zachorowań wg wieku, płci i środowiska .....	99
Zapadalność wg wieku, płci i środowiska .....	99
Podział procentowy wg wieku, płci i środowiska .....	100
Rozkład sezonowy zachorowań .....	100
Liczba zachorowań i zapadalność wg środowiska i liczby ludności w miastach .....	100
<b>CHOROBA WYWOŁANA PRZEZ HAEMOPHILUS INFLUENZAE, INWAZYJNA: POSOCZNICA (A41.3)</b>	
Liczba zachorowań (w kwartałach i ogółem), zapadalność oraz liczba i procent hospitalizowanych wg województw .....	101
<b>CHOROBA WYWOŁANA PRZEZ HAEMOPHILUS INFLUENZAE, INWAZYJNA: INNA OKREŚLONA I NIE OKREŚLONA (B96.3; J14)</b>	
Liczba zachorowań (w kwartałach i ogółem), zapadalność oraz liczba i procent hospitalizowanych wg województw .....	101
<b>BAKTERYJNE ZAPALENIE OPON MÓZGOWYCH I/LUB MÓZGU: OGÓŁEM (G00-G01; G04.2; G05.0)</b>	
Liczba zachorowań (w kwartałach i ogółem), zapadalność oraz liczba i procent hospitalizowanych wg województw .....	101
<b>BAKTERYJNE ZAPALENIE OPON MÓZGOWYCH I/LUB MÓZGU: OKREŚLONE, NGI, ORAZ NIE OKREŚLONE - RAZEM (G00.2-G00.9; G04.2)</b>	
Liczba zachorowań (w kwartałach i ogółem), zapadalność oraz liczba i procent hospitalizowanych wg województw .....	102
Liczba zachorowań wg wieku, płci i środowiska .....	102
Zapadalność wg wieku, płci i środowiska .....	103
Podział procentowy wg wieku, płci i środowiska .....	103
Rozkład sezonowy zachorowań .....	104
Liczba zachorowań i zapadalność wg środowiska i liczby ludności w miastach .....	104
<b>BAKTERYJNE ZAPALENIE OPON MÓZGOWYCH I/LUB MÓZGU: OKREŚLONE, NGI (G00.2-G00.8; G04.2)</b>	
Liczba zachorowań (w kwartałach i ogółem), zapadalność oraz liczba i procent hospitalizowanych wg województw .....	104
<b>BAKTERYJNE ZAPALENIE OPON MÓZGOWYCH I/LUB MÓZGU: NIE OKREŚLONE (G00.9; G04.2)</b>	
Liczba zachorowań (w kwartałach i ogółem), zapadalność oraz liczba i procent hospitalizowanych wg województw .....	105
<b>BAKTERYJNE ZAPALENIE OPON MÓZGOWYCH I/LUB MÓZGU: W INNYCH CHOROBAH OBJĘTYCH OBOWIĄZKIEM ZGŁASZANIA, NGI (A32.1; A69.2 i inne)</b>	
Liczba zachorowań (w kwartałach i ogółem), zapadalność oraz liczba i procent hospitalizowanych wg województw .....	105
<b>ZAPALENIE OPON MÓZGOWYCH INNE I NIE OKREŚLONE (G03)</b>	
Liczba zachorowań (w kwartałach i ogółem), zapadalność oraz liczba i procent hospitalizowanych wg województw .....	106
<b>ZAPALENIE MÓZGU: INNE I NIE OKREŚLONE (G04.8-G04.9)</b>	
Liczba zachorowań (w kwartałach i ogółem), zapadalność oraz liczba i procent hospitalizowanych wg województw .....	106
<b>GRYPA I PODEJRZENIA ZACHOROWAŃ NA GRYPĘ: OGÓŁEM (J10-J11)</b>	
Liczba zachorowań (w kwartałach i ogółem), zapadalność oraz liczba i procent chorych skierowanych do szpitala wg województw .....	107
<b>GRYPA I PODEJRZENIA ZACHOROWAŃ NA GRYPĘ U DZIECI /0-14 LAT/ (J10-J11)</b>	
Liczba zachorowań (w kwartałach i ogółem), zapadalność oraz liczba i procent chorych skierowanych do szpitala wg województw .....	107
<b>GRYPA: ZACHOROWANIA POTWIERDZONE LABORATORYJNIE (J10-J11)</b>	
Liczba zachorowań (w kwartałach i ogółem) i zapadalność wg województw .....	108
<b>GRYPA PTAKÓW TYPU A/H5 LUB A/H5N1 U LUDZI (J09)</b>	
Liczba zachorowań (w kwartałach i ogółem), zapadalność oraz liczba i procent hospitalizowanych wg województw .....	108
<b>ZATRUCIA PESTYCYDAMI - OSTRE (T60)</b>	
Liczba zachorowań (w kwartałach i ogółem), zapadalność oraz liczba i procent hospitalizowanych wg województw .....	109
<b>ZATRUCIA NATURALNIE TOKSYCZNYM POKARMEM: RAZEM (T61-T62)</b>	
Liczba zachorowań (w kwartałach i ogółem), zapadalność oraz liczba i procent hospitalizowanych wg województw .....	109



ZATRUCIA NATURALNIE TOKSYCZNYM POKARMEM: ZATRUCIA GRZYBAMI (T62.0)	
Liczba zachorowań (w kwartałach i ogółem), zapadalność oraz liczba i procent hospitalizowanych wg województw .....	109
ZATRUCIA NATURALNIE TOKSYCZNYM POKARMEM: ZATRUCIA JAGODAMI, INNYMI CZĘŚCIAMI ROŚLIN (T62.1-T62.2)	
Liczba zachorowań (w kwartałach i ogółem), zapadalność oraz liczba i procent hospitalizowanych wg województw .....	109
ZATRUCIA NATURALNIE TOKSYCZNYM POKARMEM: ZATRUCIA RYBĄ, SKORUPIAKIEM, INNYMI PRODUKTAMI MORZA (T61)	
Liczba zachorowań (w kwartałach i ogółem), zapadalność oraz liczba i procent hospitalizowanych wg województw .....	110
OSTRE ZATRUCIA ŻYWNOSCIĄ SKAŻONĄ BIOLOGICZNIE I/LUB CHEMICZNIE: RAZEM	
Liczba zachorowań (w kwartałach i ogółem), zapadalność oraz liczba i procent hospitalizowanych wg województw .....	110
OSTRE ZATRUCIA ŻYWNOSCIĄ SKAŻONĄ BIOLOGICZNIE I/LUB CHEMICZNIE: MIKOTOKSYNY	
Liczba zachorowań (w kwartałach i ogółem), zapadalność oraz liczba i procent hospitalizowanych wg województw .....	110
OSTRE ZATRUCIA ŻYWNOSCIĄ SKAŻONĄ BIOLOGICZNIE I/LUB CHEMICZNIE: DIOKSYNY	
Liczba zachorowań (w kwartałach i ogółem), zapadalność oraz liczba i procent hospitalizowanych wg województw .....	110
OSTRE ZATRUCIA ŻYWNOSCIĄ SKAŻONĄ BIOLOGICZNIE I/LUB CHEMICZNIE: POLICHLOROWANE BIFENYLE	
Liczba zachorowań (w kwartałach i ogółem), zapadalność oraz liczba i procent hospitalizowanych wg województw .....	110
OSTRE ZATRUCIA ŻYWNOSCIĄ SKAŻONĄ BIOLOGICZNIE I/LUB CHEMICZNIE: INNE TOKSYCZNE SUBSTANCJE CHEMICZNE	
Liczba zachorowań (w kwartałach i ogółem), zapadalność oraz liczba i procent hospitalizowanych wg województw .....	111
WRODZONE CHOROBY ZAKAŻNE I ZAKAŻENIA SWOISTE DLA OKRESU OKOŁOPORODOWEGO PODLEGAJĄCE OBOWIĄZKOWEMU ZGŁOSZENIU I OBJĘTE SPRAWOZDANIAMI, ZAREJESTROWANE W LATACH 2011-2012	
Liczba zachorowań (w kwartałach i ogółem), zapadalność na 100 tys. urodzeń żywych oraz liczba i procent hospitalizowanych wg województw .....	111
WRODZONE CHOROBY ZAKAŻNE I ZAKAŻENIA SWOISTE DLA OKRESU OKOŁOPORODOWEGO PODLEGAJĄCE OBOWIĄZKOWEMU ZGŁOSZENIU I OBJĘTE SPRAWOZDANIAMI, KTÓRYCH NIE ZAREJESTROWANO W LATACH 2011-2012 .....	112
INNE CHOROBY ZAKAŻNE I ZATRUCIA PODLEGAJĄCE OBOWIĄZKOWEMU ZGŁOSZENIU I OBJĘTE SPRAWOZDANIAMI, ZAREJESTROWANE W LATACH 2011-2012	
Liczba zachorowań (w kwartałach i ogółem), zapadalność oraz liczba i procent hospitalizowanych wg województw .....	112
INNE CHOROBY ZAKAŻNE I ZATRUCIA PODLEGAJĄCE OBOWIĄZKOWEMU ZGŁOSZENIU I OBJĘTE SPRAWOZDANIAMI, KTÓRYCH NIE ZAREJESTROWANO W LATACH 2011-2012 .....	113
GRUŻLICA (A15-A19)	
Chorzy nowo zarejestrowani w poradniach wg województw .....	114
KIŁA (A50-A53)	
Liczba zachorowań i zapadalność wg województw .....	114
INNE CHOROBY PRZENOSZONE DROGĄ PŁCIOWĄ	
Liczba zachorowań i zapadalność wg województw .....	115
ZAPADALNOŚĆ NA WYBRANE CHOROBY ZAKAŻNE I ZATRUCIA PODLEGAJĄCE OBOWIĄZKOWEMU ZGŁOSZENIU I OBJĘTE SPRAWOZDANIAMI W LATACH 1998-2012 .....	115
ZACHOROWANIA NA WYBRANE CHOROBY ZAKAŻNE ZAREJESTROWANE W 2012 ROKU WG DEFINICJI PRZYPADKU	
Liczba i procentowy udział zachorowań wg definicji przypadku .....	126
ZGONY CHORYCH NA AIDS W 2012 ROKU	
Liczba zgonów i umieralność wg województw .....	128
Liczba zgonów i umieralność wg środowiska .....	128
Liczba zgonów i umieralność wg wieku i płci .....	128
ZGONY Z POWODU CHORÓB ZAKAŻNYCH W 2011 ROKU	
Liczba zgonów wg wybranych przyczyn oraz środowiska (miasto-wieś) .....	129
Liczba zgonów wg wybranych przyczyn oraz wieku i płci zmarłych .....	130
Liczba zgonów wg wybranych przyczyn oraz województw zamieszkania .....	136
Liczba zgonów wg wybranych przyczyn oraz miesięcy .....	138
KATEGORIE MIĘDZYNARODOWEJ KLASYFIKACJI CHORÓB (ICD-10) ZAWIERAJĄCE CHOROBY ZAKAŻNE OBJĘTE OBOWIĄZKIEM ZGŁASZANIA, W KTÓRYCH NIE ZAREJESTROWANO ZGONÓW W 2011 ROKU .....	138
LICZBA STAŁYCH NOSICIELI DUROWO-RZEKOMODUROWYCH PAŁECZEK SALMONELLA	
Stan w dniu 31.XII.2012 r. wg wieku .....	139
WYNIKI BADAŃ W KIERUNKU PAŁECZEK SALMONELLA I SHIGELLA PROWADZONYCH W LABORATORIACH STACJI SANITARNO-EPIDEMIOLOGICZNYCH, W ZALEŻNOŚCI OD POCHODZENIA I RODZAJU PRÓBEK ORAZ TECHNIKI BADANIA .....	139
SEROTYPY PAŁECZEK SALMONELLA NAJCZĘŚCIEJ WYKRYWANE U OSÓB CHORYCH I ZDROWYCH W POLSCE	
Liczba osób, u których wykryto zakażenia .....	140
SEROTYPY PAŁECZEK SALMONELLA NAJCZĘŚCIEJ WYKRYWANE W POLSCE .....	140
GATUNKI I SEROTYPY PAŁECZEK SALMONELLA I SHIGELLA WYKRYTE W LABORATORIACH STACJI SANITARNO-EPIDEMIOLOGICZNYCH WG GRUP BADANYCH OSÓB I WOJEWÓDZTW	
Chorzy .....	141

Ozdrowieńcy .....	141
Nosiciele .....	142
Osoby ze styczności .....	142
Branżowcy .....	143
Inne osoby .....	143
NADZÓR NAD ZACHOROWANIAM I Z OBJAWAMI OSTRYCH PORAŻEŃ WIOTKICH U DZIECI W WIEKU 0-14 LAT .....	144
SZCZEP IEN I A OCHRONNE	
Odsetki zaszczepionych przeciw niektórym chorobom zakaźnym - stan w dniu 31 grudnia 2012 roku .....	144
LUDNOŚĆ WG FAKTYCZNEGO MIEJSCA ZAMIESZKAN I A - STAN W DNIU 30.VI.2012 ROKU	
Ludność wg województw, wieku i środowiska .....	145
Ludność wg wieku, płci i środowiska .....	145
Ludność wg środowiska, liczby ludności w miastach i płci .....	146

#### OB I AŚNIEN I A SKRÓTÓW I ZNAKÓW UMOWNYCH

BNO	NGI
bliżej nie określone	niesklasyfikowane gdzie indziej
Kreska (-)	Kropka (.)
zjawisko nie wystąpiło	zupełny brak informacji albo brak informacji wiarygodnych
Zero (0,0)	Znak (x)
zjawisko istniało, jednakże w ilościach mniejszych od liczb, które mogły być wyrażone uwidocznionymi w tablicy znakami cyfrowymi	wypełnienie pozycji, ze względu na układ tablicy, jest niemożliwe lub niecelowe ("nie dotyczy")

#### ŹRÓDŁA

W opracowaniu wykorzystano dane: (1) z rocznych sprawozdań o zachorowaniach na choroby zakaźne, zakażeniach i zatruciach (druk MZ-56), (2) z rocznych sprawozdań o zachorowaniach na wybrane choroby zakaźne wg wieku, płci, miejsca zamieszkania oraz ich sezonowości (druk MZ-57), (3) z rocznych sprawozdań o zachorowaniach na wybrane choroby zakaźne wg stanu zaszczepienia, płci, wieku oraz miejsca zamieszkania (druk MZ-58) oraz (4) z okresowych sprawozdań o zachorowaniach i podejrzeniach zachorowań na gripę (druk MZ-55) za 2012 rok, przesyłanych do Zakładu Epidemiologii NIZP-PZH przez Wojewódzkie Stacje Sanitarne-Epidemiologiczne w ramach Programu Badań Statystycznych Statystyki Publicznej. W przypadku wykorzystania innych źródeł informacji, zostało to wyraźnie zaznaczone.

## TABLE OF CONTENTS

TYPHOID FEVER (A01.0)	
Number of cases (by quarters and total), incidence per 100,000 population, number and percentage of hospitalization by voivodeship .....	1
PARATYPHOID FEVERS A,B,C (A01.1-A01.3)	
Number of cases (by quarters and total), incidence per 100,000 population, number and percentage of hospitalization by voivodeship .....	1
OTHER SALMONELLA INFECTIONS: TOTAL (A02)	
Number of cases (by quarters and total), incidence per 100,000 population, number and percentage of hospitalization by voivodeship .....	1
Number of cases by age, sex and location (urban/rural) .....	2
Incidence per 100,000 population by age, sex and location (urban/rural) .....	2
Percentage of cases by age, sex and location (urban/rural) .....	3
Seasonal distribution of cases by date of onset of illness and registration's date .....	3
Number of cases and incidence per 100,000 population by location (urban/rural) with number of the population .....	3
Number of cases and incidence per 100,000 population by location (urban/rural) and voivodeship .....	4
OTHER SALMONELLA INFECTIONS: SALMONELLA ENTERITIS (A02.0)	
Number of cases (by quarters and total), incidence per 100,000 population, number and percentage of hospitalization by voivodeship .....	4
Number of cases by age, sex and location (urban/rural) .....	5
Incidence per 100,000 population by age, sex and location (urban/rural) .....	5
Percentage of cases by age, sex and location (urban/rural) .....	6
Seasonal distribution of cases by date of onset of illness and registration's date .....	6
Number of cases and incidence per 100,000 population by location (urban/rural) with number of the population .....	6
Number of cases and incidence per 100,000 population by location (urban/rural) and voivodeship .....	7
OTHER SALMONELLA INFECTIONS: EXTRAINTESTINAL INFECTIONS - SEPTICAEMIA (A02.1)	
Number of cases (by quarters and total), incidence per 100,000 population, number and percentage of hospitalization by voivodeship .....	7
OTHER SALMONELLA INFECTIONS: EXTRAINTESTINAL INFECTIONS - OTHER (A02.2-A02.9)	
Number of cases (by quarters and total), incidence per 100,000 population, number and percentage of hospitalization by voivodeship .....	8
OTHER SALMONELLA INFECTIONS: EXTRAINTESTINAL INFECTIONS - TOTAL (A02.1-A02.9)	
Number of cases (by quarters and total), incidence per 100,000 population, number and percentage of hospitalization by voivodeship .....	8
Number of cases by age, sex and location (urban/rural) .....	9
Incidence per 100,000 population by age, sex and location (urban/rural) .....	9
Percentage of cases by age, sex and location (urban/rural) .....	10
Seasonal distribution of cases by date of onset of illness and registration's date .....	10
Number of cases and incidence per 100,000 population by location (urban/rural) with number of the population .....	10
SHIGELLOSIS (A03)	
Number of cases (by quarters and total), incidence per 100,000 population, number and percentage of hospitalization by voivodeship .....	11
Number of cases by age, sex and location (urban/rural) .....	11
Incidence per 100,000 population by age, sex and location (urban/rural) .....	12
Percentage of cases by age, sex and location (urban/rural) .....	12
Seasonal distribution of cases by date of onset of illness and registration's date .....	13
Number of cases and incidence per 100,000 population by location (urban/rural) with number of the population .....	13
Number of cases and incidence per 100,000 population by location (urban/rural) and voivodeship .....	13
OTHER BACTERIAL INTESTINAL INFECTIONS: TOTAL (A04)	
Number of cases (by quarters and total), incidence per 100,000 population, number and percentage of hospitalization by voivodeship .....	14
OTHER BACTERIAL INTESTINAL INFECTIONS: ENTEROPATHOGENIC, ENTEROTOXIGENIC AND ENTEROINVASIVE ESCHERICHIA COLI INFECTION (A04.0-A04.2)	
Number of cases (by quarters and total), incidence per 100,000 population, number and percentage of hospitalization by voivodeship .....	14
OTHER BACTERIAL INTESTINAL INFECTIONS: ENTEROHAEMORRHAGIC ESCHERICHIA COLI INFECTION (A04.3)	
Number of cases (by quarters and total), incidence per 100,000 population, number and percentage of hospitalization by voivodeship .....	15
OTHER BACTERIAL INTESTINAL INFECTIONS: OTHER INTESTINAL ESCHERICHIA COLI INFECTION, SPECIFIED AND NOS (A04.4)	
Number of cases (by quarters and total), incidence per 100,000 population, number and percentage of hospitalization by voivodeship .....	15
OTHER BACTERIAL INTESTINAL INFECTIONS: CAMPYLOBACTER ENTERITIS (A04.5)	
Number of cases (by quarters and total), incidence per 100,000 population, number and percentage of hospitalization by voivodeship .....	16
OTHER BACTERIAL INTESTINAL INFECTIONS: ENTERITIS DUE TO YERSINIA ENTEROCOLITICA (A04.6)	
Number of cases (by quarters and total), incidence per 100,000 population, number and percentage of hospitalization by voivodeship .....	16
OTHER BACTERIAL INTESTINAL INFECTIONS: OTHER BACTERIAL INTESTINAL INFECTION, SPECIFIED (A04.7-A04.8)	
Number of cases (by quarters and total), incidence per 100,000 population, number and percentage of hospitalization by voivodeship .....	17
OTHER BACTERIAL INTESTINAL INFECTIONS: OTHER BACTERIAL INTESTINAL INFECTION, UNSPECIFIED (A04.9)	
Number of cases (by quarters and total), incidence per 100,000 population, number and percentage of hospitalization by voivodeship .....	17
OTHER BACTERIAL INTESTINAL INFECTIONS IN CHILDREN UNDER 2 YEARS (A04)	
Number of cases (by quarters and total), incidence per 100,000 population, number and percentage of hospitalization by voivodeship .....	18

<b>OTHER BACTERIAL FOODBORNE INTOXICATIONS: TOTAL (A05)</b>	
Number of cases (by quarters and total), incidence per 100,000 population, number and percentage of hospitalization by voivodeship .....	18
Number of cases by age, sex and location (urban/rural) .....	19
Incidence per 100,000 population by age, sex and location (urban/rural) .....	19
Percentage of cases by age, sex and location (urban/rural) .....	20
Seasonal distribution of cases by date of onset of illness and registration's date .....	20
Number of cases and incidence per 100,000 population by location (urban/rural) with number of the population .....	20
Number of cases and incidence per 100,000 population by location (urban/rural) and voivodeship .....	21
<b>OTHER BACTERIAL FOODBORNE INTOXICATIONS: STAPHYLOCOCCAL (A05.0)</b>	
Number of cases (by quarters and total), incidence per 100,000 population, number and percentage of hospitalization by voivodeship .....	21
<b>OTHER BACTERIAL FOODBORNE INTOXICATIONS: BOTULISM (A05.1)</b>	
Number of cases (by quarters and total), incidence per 100,000 population, number and percentage of hospitalization by voivodeship .....	22
<b>OTHER BACTERIAL FOODBORNE INTOXICATIONS: CLOSTRIDIUM PERFRINGENS (A05.2)</b>	
Number of cases (by quarters and total), incidence per 100,000 population, number and percentage of hospitalization by voivodeship .....	22
<b>OTHER BACTERIAL FOODBORNE INTOXICATIONS: OTHER SPECIFIED (A05.3-A05.8)</b>	
Number of cases (by quarters and total), incidence per 100,000 population, number and percentage of hospitalization by voivodeship .....	22
<b>OTHER BACTERIAL FOODBORNE INTOXICATIONS: UNSPECIFIED (A05.9)</b>	
Number of cases (by quarters and total), incidence per 100,000 population, number and percentage of hospitalization by voivodeship .....	23
<b>OTHER BACTERIAL FOODBORNE INTOXICATIONS IN CHILDREN UNDER 2 YEARS (A05)</b>	
Number of cases (by quarters and total), incidence per 100,000 population, number and percentage of hospitalization by voivodeship .....	23
<b>BACTERIAL FOODBORNE INTOXICATIONS: TOTAL (A02.0; A05)</b>	
Number of cases (by quarters and total), incidence per 100,000 population, number and percentage of hospitalization by voivodeship .....	24
Number of cases by age, sex and location (urban/rural) .....	24
Incidence per 100,000 population by age, sex and location (urban/rural) .....	25
Percentage of cases by age, sex and location (urban/rural) .....	25
Seasonal distribution of cases by date of onset of illness and registration's date .....	26
Number of cases and incidence per 100,000 population by location (urban/rural) with number of the population .....	26
Number of cases and incidence per 100,000 population by location (urban/rural) and voivodeship .....	26
<b>GIARDIASIS /LAMBLIASIS/ (A07.1)</b>	
Number of cases (by quarters and total), incidence per 100,000 population, number and percentage of hospitalization by voivodeship .....	27
Number of cases by age, sex and location (urban/rural) .....	27
Incidence per 100,000 population by age, sex and location (urban/rural) .....	28
Percentage of cases by age, sex and location (urban/rural) .....	28
Seasonal distribution of cases by date of onset of illness and registration's date .....	29
Number of cases and incidence per 100,000 population by location (urban/rural) with number of the population .....	29
Number of cases and incidence per 100,000 population by location (urban/rural) and voivodeship .....	29
<b>VIRAL INTESTINAL INFECTIONS: TOTAL (A08.0-A08.4)</b>	
Number of cases (by quarters and total), incidence per 100,000 population, number and percentage of hospitalization by voivodeship .....	30
<b>VIRAL INTESTINAL INFECTIONS: ROTAVIRAL ENTERITIS (A08.0)</b>	
Number of cases (by quarters and total), incidence per 100,000 population, number and percentage of hospitalization by voivodeship .....	30
<b>VIRAL INTESTINAL INFECTIONS: ACUTE GASTROENTEROPATHY DUE TO NORWALK AGENT (A08.1)</b>	
Number of cases (by quarters and total), incidence per 100,000 population, number and percentage of hospitalization by voivodeship .....	31
<b>VIRAL INTESTINAL INFECTIONS: OTHER SPECIFIED (A08.2-A08.3)</b>	
Number of cases (by quarters and total), incidence per 100,000 population, number and percentage of hospitalization by voivodeship .....	31
<b>VIRAL INTESTINAL INFECTIONS: UNSPECIFIED (A08.4)</b>	
Number of cases (by quarters and total), incidence per 100,000 population, number and percentage of hospitalization by voivodeship .....	32
<b>VIRAL INTESTINAL INFECTIONS IN CHILDREN UNDER 2 YEARS (A08.0-A08.4)</b>	
Number of cases (by quarters and total), incidence per 100,000 population, number and percentage of hospitalization by voivodeship .....	32
<b>ACUTE DIARRHOEA AND GASTROENTERITIS NOS, PRESUMED OF INFECTIOUS ORIGIN: TOTAL (A09)</b>	
Number of cases (by quarters and total), incidence per 100,000 population, number and percentage of hospitalization by voivodeship .....	33
<b>ACUTE DIARRHOEA AND GASTROENTERITIS NOS, PRESUMED OF INFECTIOUS ORIGIN IN CHILDREN UNDER 2 YEARS (A09)</b>	
Number of cases (by quarters and total), incidence per 100,000 population, number and percentage of hospitalization by voivodeship .....	33
Number and percentage of cases by the direction of carried out tests with negative results and by voivodeship .....	34
<b>ACUTE DIARRHOEA IN CHILDREN UNDER 2 YEARS: TOTAL (A04; A08; A09)</b>	
Number of cases (by quarters and total), incidence per 100,000 population, number and percentage of hospitalization by voivodeship .....	34
<b>YERSINIOSIS: TOTAL (A04.6; A28.2)</b>	
Number of cases (by quarters and total), incidence per 100,000 population, number and percentage of hospitalization by voivodeship .....	35
<b>YERSINIOSIS: EXTRAINTESTINAL YERSINIOSIS (A28.2)</b>	
Number of cases (by quarters and total), incidence per 100,000 population, number and percentage of hospitalization by voivodeship .....	35

INFECTION DUE TO OTHER MYCOBACTERIA (A31)	
Number of cases (by quarters and total), incidence per 100,000 population, number and percentage of hospitalization by voivodeship .....	36
LISTERIOSIS: TOTAL (A32; P37.2)	
Number of cases (by quarters and total), incidence per 100,000 population, number and percentage of hospitalization by voivodeship .....	36
TETANUS: TOTAL (A33-A35)	
Number of cases (by quarters and total), incidence per 100,000 population, number and percentage of hospitalization by voivodeship .....	37
WHOOPING COUGH (A37)	
Number of cases (by quarters and total), incidence per 100,000 population, number and percentage of hospitalization by voivodeship .....	37
SCARLET FEVER (A38)	
Number of cases (by quarters and total), incidence per 100,000 population, number and percentage of hospitalization by voivodeship .....	38
Number of cases by age, sex and location (urban/rural) .....	38
Incidence per 100,000 population by age, sex and location (urban/rural) .....	39
Percentage of cases by age, sex and location (urban/rural) .....	39
Seasonal distribution of cases by date of onset of illness and registration's date .....	40
Number of cases and incidence per 100,000 population by location (urban/rural) with number of the population .....	40
MENINGOCOCCAL DISEASE, INVASIVE: TOTAL (A39)	
Number of cases (by quarters and total), incidence per 100,000 population, number and percentage of hospitalization by voivodeship .....	40
Number of cases by age, sex and location (urban/rural) .....	41
Incidence per 100,000 population by age, sex and location (urban/rural) .....	41
Percentage of cases by age, sex and location (urban/rural) .....	42
Seasonal distribution of cases by date of onset of illness and registration's date .....	42
Number of cases and incidence per 100,000 population by location (urban/rural) with number of the population .....	42
MENINGOCOCCAL DISEASE, INVASIVE: MENINGITIS AND ENCEPHALITIS (A39.0; A39.8/G05.0)	
Number of cases (by quarters and total), incidence per 100,000 population, number and percentage of hospitalization by voivodeship .....	43
Number of cases by age, sex and location (urban/rural) .....	43
Incidence per 100,000 population by age, sex and location (urban/rural) .....	44
Percentage of cases by age, sex and location (urban/rural) .....	44
Seasonal distribution of cases by date of onset of illness and registration's date .....	45
Number of cases and incidence per 100,000 population by location (urban/rural) with number of the population .....	45
MENINGOCOCCAL DISEASE, INVASIVE: MENINGOCOCCAEMIA (A39.1-A39.4)	
Number of cases (by quarters and total), incidence per 100,000 population, number and percentage of hospitalization by voivodeship .....	45
MENINGOCOCCAL DISEASE, INVASIVE: OTHER, SPECIFIED AND UNSPECIFIED (A39.5-A39.9)	
Number of cases (by quarters and total), incidence per 100,000 population, number and percentage of hospitalization by voivodeship .....	46
STREPTOCOCCUS PYOGENES INFECTION, INVASIVE: TOTAL (A46; A48.3; B95.0/N00 and other)	
Number of cases (by quarters and total), incidence per 100,000 population, number and percentage of hospitalization by voivodeship .....	46
STREPTOCOCCUS PYOGENES INFECTION, INVASIVE: TOXIC SHOCK SYNDROME (A48.3)	
Number of cases (by quarters and total), incidence per 100,000 population, number and percentage of hospitalization by voivodeship .....	46
STREPTOCOCCUS PYOGENES INFECTION, INVASIVE: PUERPERAL SEPSIS (B95.0/O85)	
Number of cases (by quarters and total), incidence per 100,000 population, number and percentage of hospitalization by voivodeship .....	47
STREPTOCOCCUS PYOGENES INFECTION, INVASIVE: ERYSIPELAS (A46)	
Number of cases (by quarters and total), incidence per 100,000 population, number and percentage of hospitalization by voivodeship .....	47
STREPTOCOCCUS PYOGENES INFECTION, INVASIVE: OTHER, SPECIFIED AND UNSPECIFIED (B95.0/N00 and other)	
Number of cases (by quarters and total), incidence per 100,000 population, number and percentage of hospitalization by voivodeship .....	47
LEGIONELLOSIS: TOTAL (A48.1-A48.2)	
Number of cases (by quarters and total), incidence per 100,000 population, number and percentage of hospitalization by voivodeship .....	48
LEGIONELLOSIS: LEGIONNAIRES' DISEASE (A48.1)	
Number of cases (by quarters and total), incidence per 100,000 population, number and percentage of hospitalization by voivodeship .....	48
LEGIONELLOSIS: PONTIAC FEVER (A48.2)	
Number of cases (by quarters and total), incidence per 100,000 population, number and percentage of hospitalization by voivodeship .....	48
LYME DISEASE (A69.2)	
Number of cases (by quarters and total), incidence per 100,000 population, number and percentage of hospitalization by voivodeship .....	49
CREUTZFELDT-JAKOB DISEASE /CJD/ (A81.0)	
Number of cases (by quarters and total), incidence per 100,000 population, number and percentage of hospitalization by voivodeship .....	49
VARIANT CREUTZFELDT-JAKOB DISEASE /vCJD/ (A81.0)	
Number of cases (by quarters and total), incidence per 100,000 population, number and percentage of hospitalization by voivodeship .....	49
OTHER SPONGIFORM ENCEPHALOPATHIES (A81)	
Number of cases (by quarters and total), incidence per 100,000 population, number and percentage of hospitalization by voivodeship .....	50
RABIES (A82)	
Number of cases (by quarters and total), incidence per 100,000 population, number and percentage of hospitalization by voivodeship .....	50

PERSONS BITTEN BY ANIMALS SUSPECTED OF RABIES, VACCINATED POST-EXPOSURE (Z20.3/Z24.2;Z28)	
Number of cases (by quarters and total), incidence per 100,000 population, number and percentage of hospitalization by voivodeship .....	50
VIRAL ENCEPHALITIS: TOTAL (A81.1; A83-A86; G05.1)	
Number of cases (by quarters and total), incidence per 100,000 population, number and percentage of hospitalization by voivodeship .....	51
VIRAL ENCEPHALITIS: TICK-BORNE (A84)	
Number of cases (by quarters and total), incidence per 100,000 population, number and percentage of hospitalization by voivodeship .....	51
VIRAL ENCEPHALITIS: HERPESVIRAL (B00.4)	
Number of cases (by quarters and total), incidence per 100,000 population, number and percentage of hospitalization by voivodeship .....	52
VIRAL ENCEPHALITIS: OTHER VIRAL, SPECIFIED (A81.1; A83; A85; B02.0)	
Number of cases (by quarters and total), incidence per 100,000 population, number and percentage of hospitalization by voivodeship .....	52
VIRAL ENCEPHALITIS: UNSPECIFIED (A86)	
Number of cases (by quarters and total), incidence per 100,000 population, number and percentage of hospitalization by voivodeship .....	53
VIRAL ENCEPHALITIS: IN COURSE OF OTHER INFECTIOUS DISEASES REPORTABLE BY LAW, NEC (B01.1; B05.0; B26.2 and other)	
Number of cases (by quarters and total), incidence per 100,000 population, number and percentage of hospitalization by voivodeship .....	53
VIRAL MENINGITIS: TOTAL (A87; G02.0)	
Number of cases (by quarters and total), incidence per 100,000 population, number and percentage of hospitalization by voivodeship .....	54
VIRAL MENINGITIS: ENTEROVIRAL AND OTHER SPECIFIED AND UNSPECIFIED - TOTAL (A87; B00.3; B02.1)	
Number of cases (by quarters and total), incidence per 100,000 population, number and percentage of hospitalization by voivodeship .....	54
Number of cases by age, sex and location (urban/rural) .....	55
Incidence per 100,000 population by age, sex and location (urban/rural) .....	55
Percentage of cases by age, sex and location (urban/rural) .....	56
Seasonal distribution of cases by date of onset of illness and registration's date .....	56
Number of cases and incidence per 100,000 population by location (urban/rural) with number of the population .....	56
VIRAL MENINGITIS: ENTEROVIRAL (A87.0)	
Number of cases (by quarters and total), incidence per 100,000 population, number and percentage of hospitalization by voivodeship .....	57
VIRAL MENINGITIS: HERPESVIRAL (B00.3)	
Number of cases (by quarters and total), incidence per 100,000 population, number and percentage of hospitalization by voivodeship .....	57
VIRAL MENINGITIS: OTHER SPECIFIED AND UNSPECIFIED (A87.1-A87.9; B02.1)	
Number of cases (by quarters and total), incidence per 100,000 population, number and percentage of hospitalization by voivodeship .....	58
VIRAL MENINGITIS: IN COURSE OF OTHER INFECTIOUS DISEASES REPORTABLE BY LAW, NEC (B01.0; B05.1; B26.1 and other)	
Number of cases (by quarters and total), incidence per 100,000 population, number and percentage of hospitalization by voivodeship .....	58
VARICELLA (CHICKEN POX) (B01)	
Number of cases (by quarters and total), incidence per 100,000 population, number and percentage of hospitalization by voivodeship .....	59
Number of cases by age, sex and location (urban/rural) .....	59
Incidence per 100,000 population by age, sex and location (urban/rural) .....	60
Percentage of cases by age, sex and location (urban/rural) .....	60
Seasonal distribution of cases by date of onset of illness and registration's date .....	61
Number of cases and incidence per 100,000 population by sex and location (urban/rural) with number of the population .....	61
Number of vaccinated and unvaccinated cases by age and sex .....	61
MEASLES (B05)	
Number of cases (by quarters and total), incidence per 100,000 population, number and percentage of hospitalization by voivodeship .....	62
Number of cases by age, sex and location (urban/rural) .....	62
Incidence per 100,000 population by age, sex and location (urban/rural) .....	63
Percentage of cases by age, sex and location (urban/rural) .....	63
Seasonal distribution of cases by date of onset of illness and registration's date .....	64
Number of cases and incidence per 100,000 population by location (urban/rural) with number of the population .....	64
Number of vaccinated and unvaccinated cases by age .....	64
RUBELLA: TOTAL (B06; P35.0)	
Number of cases (by quarters and total), incidence per 100,000 population, number and percentage of hospitalization by voivodeship .....	65
Number of cases by age, sex and location (urban/rural) .....	65
Incidence per 100,000 population by age, sex and location (urban/rural) .....	66
Percentage of cases by age, sex and location (urban/rural) .....	66
Seasonal distribution of cases by date of onset of illness and registration's date .....	67
Number of cases and incidence per 100,000 population by sex and location (urban/rural) with number of the population .....	67
Number of vaccinated and unvaccinated cases by age and sex .....	67
VIRAL HEPATITIS: TOTAL (B15-B19)	
Number of cases (by quarters and total), incidence per 100,000 population, number and percentage of hospitalization by voivodeship .....	68
VIRAL HEPATITIS: TYPE A (B15)	
Number of cases (by quarters and total), incidence per 100,000 population, number and percentage of hospitalization by voivodeship .....	68
Number of cases by age, sex and location (urban/rural) .....	69

Incidence per 100,000 population by age, sex and location (urban/rural) .....	69
Percentage of cases by age, sex and location (urban/rural) .....	70
Seasonal distribution of cases by date of onset of illness and registration's date .....	70
Number of cases and incidence per 100,000 population by location (urban/rural) with number of the population .....	70
Number of cases and incidence per 100,000 population by location (urban/rural) and voivodeship .....	71
<b>VIRAL HEPATITIS: TYPE B - TOTAL (B16; B18.0-B18.1)</b>	
Number of cases (by quarters and total), incidence per 100,000 population, number and percentage of hospitalization by voivodeship .....	71
Number of cases and incidence per 100,000 population by age and voivodeship .....	72
<b>VIRAL HEPATITIS: TYPE B - TOTAL, BESIDES MIXED (HBV+HCV) INFECTION (B16; B18.0-B18.1)</b>	
Number of cases (by quarters and total), incidence per 100,000 population, number and percentage of hospitalization by voivodeship .....	74
<b>VIRAL HEPATITIS: TYPE B - ACUTE CASES (B16)</b>	
Number of cases (by quarters and total), incidence per 100,000 population, number and percentage of hospitalization by voivodeship .....	74
Number of cases by age, sex and location (urban/rural) .....	75
Incidence per 100,000 population by age, sex and location (urban/rural) .....	75
Percentage of cases by age, sex and location (urban/rural) .....	76
Seasonal distribution of cases by date of onset of illness and registration's date .....	76
Number of cases and incidence per 100,000 population by location (urban/rural) with number of the population .....	76
Number of cases and incidence per 100,000 population by location (urban/rural) and voivodeship .....	77
<b>VIRAL HEPATITIS: TYPE B - CHRONIC CASES (B18.0-B18.1)</b>	
Number of cases (by quarters and total), incidence per 100,000 population, number and percentage of hospitalization by voivodeship .....	77
Number of cases by age, sex and location (urban/rural) .....	78
Incidence per 100,000 population by age, sex and location (urban/rural) .....	78
Percentage of cases by age, sex and location (urban/rural) .....	79
Seasonal distribution of cases by date of onset of illness and registration's date .....	79
Number of cases and incidence per 100,000 population by location (urban/rural) with number of the population .....	79
Number of cases and incidence per 100,000 population by location (urban/rural) and voivodeship .....	80
<b>VIRAL HEPATITIS: TYPE C (B17.1; B18.2)</b>	
Number of cases (by quarters and total), incidence per 100,000 population, number and percentage of hospitalization by voivodeship .....	80
Number of cases and incidence per 100,000 population by age and voivodeship .....	81
Number of cases by age, sex and location (urban/rural) .....	83
Incidence per 100,000 population by age, sex and location (urban/rural) .....	83
Percentage of cases by age, sex and location (urban/rural) .....	84
Seasonal distribution of cases by date of onset of illness and registration's date .....	84
Number of cases and incidence per 100,000 population by location (urban/rural) with number of the population .....	84
Number of cases and incidence per 100,000 population by location (urban/rural) and voivodeship .....	85
<b>VIRAL HEPATITIS: TYPE C - BESIDES MIXED (HBV+HCV) INFECTION (B17.1; B18.2)</b>	
Number of cases (by quarters and total), incidence per 100,000 population, number and percentage of hospitalization by voivodeship .....	85
<b>VIRAL HEPATITIS: TYPE C CLASSIFIED BY THE CASE DEFINITION FROM 2009 (B17.1; B18.2)</b>	
Number of cases (by quarters and total), incidence per 100,000 population, number and percentage of hospitalization by voivodeship .....	86
<b>VIRAL HEPATITIS: MIXED TYPE B+C INFECTION (B16; B18.0-B18.1 and B17.1; B18.2)</b>	
Number of cases (by quarters and total), incidence per 100,000 population, number and percentage of hospitalization by voivodeship .....	86
<b>VIRAL HEPATITIS: OTHER AND UNSPECIFIED (B17.0; B17.2-B17.8; B18.8-B18.9; B19)</b>	
Number of cases (by quarters and total), incidence per 100,000 population, number and percentage of hospitalization by voivodeship .....	87
<b>AIDS - ACQUIRED IMMUNODEFICIENCY SYNDROME (B20-B24)</b>	
Number of cases (by quarters and total), incidence per 100,000 population, number and percentage of hospitalization by voivodeship .....	87
Number of diagnosed cases (by quarters and total), incidence per 100,000 population, number and percentage of hospitalization by voivodeship .....	88
Number of diagnosed cases by age, sex and transmission group .....	88
<b>NEWLY DIAGNOSED HIV INFECTIONS (including Z21)</b>	
Number of infections (by quarters and total), incidence per 100,000 population, number and percentage of hospitalization by voivodeship .....	89
Number of tested blood samples in different groups and newly detected infections .....	89
<b>MUMPS (B26)</b>	
Number of cases (by quarters and total), incidence per 100,000 population, number and percentage of hospitalization by voivodeship .....	90
Number of cases by age, sex and location (urban/rural) .....	90
Incidence per 100,000 population by age, sex and location (urban/rural) .....	91
Percentage of cases by age, sex and location (urban/rural) .....	91
Seasonal distribution of cases by date of onset of illness and registration's date .....	92
Number of cases and incidence per 100,000 population by sex and location (urban/rural) with number of the population .....	92
Number of vaccinated and unvaccinated cases by age and sex .....	92
<b>MALARIA: TOTAL (B50-B54; P37.3-P37.4)</b>	
Number of cases (by quarters and total), incidence per 100,000 population, number and percentage of hospitalization by voivodeship .....	93
<b>ECHINOCOCCOSIS (B67)</b>	
Number of cases (by quarters and total), incidence per 100,000 population, number and percentage of hospitalization by voivodeship .....	93

TRICHINELLOSIS (B75)	
Number of cases (by quarters and total), incidence per 100,000 population, number and percentage of hospitalization by voivodeship .....	93
STREPTOCOCCUS PNEUMONIAE INFECTION, INVASIVE: TOTAL (B95.3; A40.3; J13)	
Number of cases (by quarters and total), incidence per 100,000 population, number and percentage of hospitalization by voivodeship .....	94
STREPTOCOCCUS PNEUMONIAE INFECTION, INVASIVE: MENINGITIS AND ENCEPHALITIS (B95.3/G04.2; G00.1)	
Number of cases (by quarters and total), incidence per 100,000 population, number and percentage of hospitalization by voivodeship .....	94
Number of cases by age, sex and location (urban/rural) .....	95
Incidence per 100,000 population by age, sex and location (urban/rural) .....	95
Percentage of cases by age, sex and location (urban/rural) .....	96
Seasonal distribution of cases by date of onset of illness and registration's date .....	96
Number of cases and incidence per 100,000 population by location (urban/rural) with number of the population .....	96
STREPTOCOCCUS PNEUMONIAE INFECTION, INVASIVE: SEPTICAEMIA (A40.3)	
Number of cases (by quarters and total), incidence per 100,000 population, number and percentage of hospitalization by voivodeship .....	97
STREPTOCOCCUS PNEUMONIAE INFECTION, INVASIVE: OTHER SPECIFIED AND UNSPECIFIED (B95.3; J13)	
Number of cases (by quarters and total), incidence per 100,000 population, number and percentage of hospitalization by voivodeship .....	97
HAEMOPHILUS INFLUENZAE DISEASE, INVASIVE: TOTAL (B96.3; A41.3; J14)	
Number of cases (by quarters and total), incidence per 100,000 population, number and percentage of hospitalization by voivodeship .....	98
HAEMOPHILUS INFLUENZAE DISEASE, INVASIVE: MENINGITIS AND ENCEPHALITIS (B96.3/G04.2; G00.0)	
Number of cases (by quarters and total), incidence per 100,000 population, number and percentage of hospitalization by voivodeship .....	98
Number of cases by age, sex and location (urban/rural) .....	99
Incidence per 100,000 population by age, sex and location (urban/rural) .....	99
Percentage of cases by age, sex and location (urban/rural) .....	100
Seasonal distribution of cases by date of onset of illness and registration's date .....	100
Number of cases and incidence per 100,000 population by location (urban/rural) with number of the population .....	100
HAEMOPHILUS INFLUENZAE DISEASE, INVASIVE: SEPTICAEMIA (A41.3)	
Number of cases (by quarters and total), incidence per 100,000 population, number and percentage of hospitalization by voivodeship .....	101
HAEMOPHILUS INFLUENZAE DISEASE, INVASIVE: OTHER SPECIFIED AND UNSPECIFIED (B96.3; J14)	
Number of cases (by quarters and total), incidence per 100,000 population, number and percentage of hospitalization by voivodeship .....	101
BACTERIAL MENINGITIS AND ENCEPHALITIS: TOTAL (G00-G01; G04.2; G05.0)	
Number of cases (by quarters and total), incidence per 100,000 population, number and percentage of hospitalization by voivodeship .....	101
BACTERIAL MENINGITIS AND ENCEPHALITIS: SPECIFIED NEC AND UNSPECIFIED - TOTAL (G00.2-G00.9; G04.2)	
Number of cases (by quarters and total), incidence per 100,000 population, number and percentage of hospitalization by voivodeship .....	102
Number of cases by age, sex and location (urban/rural) .....	102
Incidence per 100,000 population by age, sex and location (urban/rural) .....	103
Percentage of cases by age, sex and location (urban/rural) .....	103
Seasonal distribution of cases by date of onset of illness and registration's date .....	104
Number of cases and incidence per 100,000 population by location (urban/rural) with number of the population .....	104
BACTERIAL MENINGITIS AND ENCEPHALITIS: SPECIFIED, NEC (G00.2-G00.8; G04.2)	
Number of cases (by quarters and total), incidence per 100,000 population, number and percentage of hospitalization by voivodeship .....	104
BACTERIAL MENINGITIS AND ENCEPHALITIS: UNSPECIFIED (G00.9; G04.2)	
Number of cases (by quarters and total), incidence per 100,000 population, number and percentage of hospitalization by voivodeship .....	105
BACTERIAL MENINGITIS AND ENCEPHALITIS: IN COURSE OF OTHER INFECTIOUS DISEASES REPORTABLE BY LAW, NEC (A32.1; A69.2 and other)	
Number of cases (by quarters and total), incidence per 100,000 population, number and percentage of hospitalization by voivodeship .....	105
MENINGITIS: OTHER AND UNSPECIFIED (G03)	
Number of cases (by quarters and total), incidence per 100,000 population, number and percentage of hospitalization by voivodeship .....	106
ENCEPHALITIS: OTHER AND UNSPECIFIED (G04.8-G04.9)	
Number of cases (by quarters and total), incidence per 100,000 population, number and percentage of hospitalization by voivodeship .....	106
INFLUENZA AND INFLUENZA-LIKE ILLNESS: TOTAL (J10-J11)	
Number of cases (by quarters and total), incidence per 100,000 population, number and percentage of referred to hospital by voivodeship .....	107
INFLUENZA AND INFLUENZA-LIKE ILLNESS IN CHILDREN 0-14 YEARS (J10-J11)	
Number of cases (by quarters and total), incidence per 100,000 population, number and percentage of referred to hospital by voivodeship .....	107
INFLUENZA: LABORATORY CONFIRMED CASES (J10-J11)	
Number of cases (by quarters and total) and incidence per 100,000 population by voivodeship .....	108
AVIAN INFLUENZA TYPE A/H5 OR A/H5N1 IN HUMANS (J09)	
Number of cases (by quarters and total), incidence per 100,000 population, number and percentage of hospitalization by voivodeship .....	108
PESTICIDE POISONINGS - ACUTE (T60)	
Number of cases (by quarters and total), incidence per 100,000 population, number and percentage of hospitalization by voivodeship .....	108
TOXIC EFFECTS OF NOXIOUS SUBSTANCES EATEN AS FOOD: TOTAL (T61-T62)	
Number of cases (by quarters and total), incidence per 100,000 population, number and percentage of hospitalization by voivodeship .....	109



TOXIC EFFECTS OF NOXIOUS SUBSTANCES EATEN AS FOOD: INGESTED MUSHROOMS (T62.0)	
Number of cases (by quarters and total), incidence per 100,000 population, number and percentage of hospitalization by voivodeship .....	109
TOXIC EFFECTS OF NOXIOUS SUBSTANCES EATEN AS FOOD: INGESTED BERRIES OR OTHER PARTS OF PLANTS (T62.1-T62.2)	
Number of cases (by quarters and total), incidence per 100,000 population, number and percentage of hospitalization by voivodeship .....	109
TOXIC EFFECTS OF NOXIOUS SUBSTANCES EATEN AS FOOD: EATEN AS SEAFOOD (T61)	
Number of cases (by quarters and total), incidence per 100,000 population, number and percentage of hospitalization by voivodeship .....	110
ACUTE POISONINGS BIOLOGICALLY AND/OR CHEMICALLY CONTAMINATED FOOD: TOTAL	
Number of cases (by quarters and total), incidence per 100,000 population, number and percentage of hospitalization by voivodeship .....	110
ACUTE POISONINGS BIOLOGICALLY AND/OR CHEMICALLY CONTAMINATED FOOD: MYCOTOXINS	
Number of cases (by quarters and total), incidence per 100,000 population, number and percentage of hospitalization by voivodeship .....	110
ACUTE POISONINGS BIOLOGICALLY AND/OR CHEMICALLY CONTAMINATED FOOD: DIOXINS	
Number of cases (by quarters and total), incidence per 100,000 population, number and percentage of hospitalization by voivodeship .....	110
ACUTE POISONINGS BIOLOGICALLY AND/OR CHEMICALLY CONTAMINATED FOOD: POLYCHLORINATED BIPHENYLS	
Number of cases (by quarters and total), incidence per 100,000 population, number and percentage of hospitalization by voivodeship .....	110
ACUTE POISONINGS BIOLOGICALLY AND/OR CHEMICALLY CONTAMINATED FOOD: OTHER TOXIC CHEMICALS	
Number of cases (by quarters and total), incidence per 100,000 population, number and percentage of hospitalization by voivodeship .....	111
CONGENITAL INFECTIOUS DISEASES AND INFECTIONS SPECIFIC TO THE PERINATAL PERIOD REPORTABLE BY LAW, REGISTERED 2011-2012	
Number of cases (by quarters and total), incidence per 100,000 live births, number and percentage of hospitalization by voivodeship .....	111
CONGENITAL INFECTIOUS DISEASES AND INFECTIONS SPECIFIC TO THE PERINATAL PERIOD REPORTABLE BY LAW, NO CASES REPORTED 2011-2012 .....	112
OTHER INFECTIOUS DISEASES AND POISONINGS REPORTABLE BY LAW, REGISTERED 2011-2012	
Number of cases (by quarters and total), incidence per 100,000 population, number and percentage of hospitalization by voivodeship .....	112
OTHER INFECTIOUS DISEASES AND POISONINGS REPORTABLE BY LAW, NO CASES REPORTED 2011-2012 .....	113
TUBERCULOSIS (A15-A19)	
Number of newly registered cases and incidence per 100,000 population by voivodeship .....	114
SYPHILIS (A50-A53)	
Number of cases and incidence per 100,000 population by voivodeship .....	114
OTHER SEXUALLY TRANSMITTED DISEASES	
Number of cases and incidence per 100,000 population by voivodeship .....	115
SELECTED INFECTIOUS DISEASES AND POISONINGS REPORTABLE BY LAW, REGISTERED 1998-2012, INCIDENCE PER 100,000 POPULATION .....	115
SELECTED INFECTIOUS DISEASES REPORTABLE BY LAW, REGISTERED 2012, BY CASE DEFINITION	
Number of cases and percentage by case definition category .....	126
AIDS: NUMBER OF DEATHS CAUSED BY DIFFERENT REASONS, 2012	
Number of deaths and mortality by voivodeship .....	128
Number of deaths and mortality by location (urban/rural) .....	128
Number of deaths and mortality by age and sex .....	128
NUMBER OF DEATHS CAUSED BY INFECTIOUS DISEASES IN 2011	
Number of deaths by selected causes and location (urban/rural) .....	129
Number of deaths by selected causes, age and sex .....	130
Number of deaths by selected causes and voivodeship of residence .....	136
Number of deaths by selected causes and months .....	138
INTERNATIONAL STATISTICAL CLASSIFICATION OF DISEASES (ICD-10) CATEGORIES INCLUDING INFECTIOUS DISEASES REPORTABLE BY LAW, WITH ZERO NUMBER OF DEATHS, 2011 .....	138
AGE DISTRIBUTION OF LONG-TERM OF S.TYPHI AND PARATYPHI ABC CARRIERS AS OF 31.XII.2012 .....	139
SALMONELLA, SHIGELLA LABORATORY RESULTS, REPORTED BY SANITARY-EPIDEMIOLOGICAL STATIONS BY ORIGIN OF SAMPLES AND DIAGNOSTIC METHOD .....	139
PREVALENT SEROTYPES OF SALMONELLA STRAINS ISOLATED FROM CASES AND HEALTHY PERSONS IN POLAND	
Number of persons with diagnosed infection .....	140
THE MOST FREQUENTLY IDENTIFIED SALMONELLA SEROTYPES IN POLAND .....	140
SALMONELLA AND SHIGELLA STRAINS ISOLATED FROM DIFFERENT GROUPS OF PERSONS, REPORTED BY SANITARY-EPIDEMIOLOGICAL STATIONS	
Ill .....	141
Convalescents .....	141
Carriers .....	142
Contacts .....	142
Food staff (examined before admitting to work) .....	143
Other persons .....	143

ACUTE FLACCID PARALYSIS SURVERILLANCE IN CHILDREN 0-14 YEARS .....	144
VACCINATIONS	
Selected infectious diseases - vaccine coverage as of 31.XII.2012 .....	144
POPULATION BY PLACE OF RESIDENCE - AS OF 30.VI.2012	
Population by voivodeship, age and location (urban/rural) .....	145
Population by age, sex and location (urban/rural) .....	145
Population by sex and location (urban/rural) with number of the population .....	146

#### ABBREVIATIONS AND SYMBOLS

NOS	not otherwise specified	NEC	not elsewhere classified
-	magnitude zero	.	data not available
0,0	magnitude not zero but in the amount impossible to express in numbers	x	not applicable

#### SOURCE

(1) Annual reports on infectious diseases, infections and poisonings; (2) annual reports on selected infectious diseases by age, sex, location (urban/rural) and seasonal distribution; (3) annual reports on selected infectious diseases by vaccination status, sex, age and location (urban/rural); (4) periodical reports on cases of influenza and influenza-like illness. Reports were prepared in 2012 by Voivodship Sanitary-Epidemiological Stations and sent to the National Institute of Public Health - National Institute of Hygiene, Warsaw, Poland. Other sources of data were indicated in the subtitles.

**DUR BRZUSZNY (A01.0)**

Liczba zachorowań (w kwartałach i ogółem), zapadalność oraz liczba i procent hospitalizowanych wg województw

Województwo *		Liczba zachorowań w kwartałach				Liczba zachorowań w roku	Zapadalność na 100 tys.	Hospitalizacja	
		I	II	III	IV			Liczba	%
POLSKA	2011 r.	-	2	-	-	2	0,005	2	100,0
	2012 r.	1	-	1	-	2	0,005	2	100,0
1. Dolnośląskie		-	-	1	-	1	0,034	1	100,0
14. Warmińsko-Mazurskie		1	-	-	-	1	0,069	1	100,0

\* pominięto województwa, w których nie zarejestrowano zachorowań

**DURY RZEKOME A,B,C (A01.1-A01.3)**

Liczba zachorowań (w kwartałach i ogółem), zapadalność oraz liczba i procent hospitalizowanych wg województw

Województwo *		Liczba zachorowań w kwartałach				Liczba zachorowań w roku	Zapadalność na 100 tys.	Hospitalizacja	
		I	II	III	IV			Liczba	%
POLSKA	2011 r.	-	-	1	1	2	0,005	2	100,0
	2012 r.	2	1	-	2	5	0,013	4	80,0
4. Lubuskie		-	1	-	-	1	0,098	1	100,0
6. Małopolskie		-	-	-	2	2	0,060	2	100,0
7. Mazowieckie		2	-	-	-	2	0,038	1	50,0

\* pominięto województwa, w których nie zarejestrowano zachorowań

**SALMONELOZY: OGÓŁEM (A02)**

Liczba zachorowań (w kwartałach i ogółem), zapadalność oraz liczba i procent hospitalizowanych wg województw

Województwo		Liczba zachorowań w kwartałach				Liczba zachorowań w roku	Zapadalność na 100 tys.	Hospitalizacja	
		I	II	III	IV			Liczba	%
POLSKA	2011 r.	837	1776	3852	2348	8813	22,9	6156	69,9
	2012 r.	981	2141	3211	2111	8444	21,9	5864	69,4
1. Dolnośląskie		38	67	134	78	317	10,9	223	70,3
2. Kujawsko-Pomorskie		64	141	236	121	562	26,8	457	81,3
3. Lubelskie		54	174	231	120	579	26,7	447	77,2
4. Lubuskie		21	15	61	30	127	12,4	101	79,5
5. Łódzkie		51	83	200	180	514	20,3	365	71,0
6. Małopolskie		82	115	318	168	683	20,4	491	71,9
7. Mazowieckie		233	503	604	534	1874	35,4	1061	56,6
8. Opolskie		10	36	57	26	129	12,7	103	79,8
9. Podkarpackie		58	236	231	114	639	30,0	436	68,2
10. Podlaskie		94	106	137	66	403	33,6	285	70,7
11. Pomorskie		40	126	231	138	535	23,4	393	73,5
12. Śląskie		74	138	172	150	534	11,6	386	72,3
13. Świętokrzyskie		30	57	136	65	288	22,6	203	70,5
14. Warmińsko-Mazurskie		40	90	146	86	362	24,9	270	74,6
15. Wielkopolskie		63	194	237	190	684	19,8	476	69,6
16. Zachodniopomorskie		29	60	80	45	214	12,4	167	78,0

## SALMONELOZY: OGÓŁEM (A02) - cd

Liczba zachorowań wg wieku, płci i środowiska

Grupy wieku	Miasto			Wieś			Ogółem		
	Mężczyźni	Kobiety	Ogółem	Mężczyźni	Kobiety	Ogółem	Mężczyźni	Kobiety	Ogółem
0-4	1222	1050	2272	742	725	1467	1964	1775	3739
0	190	150	340	166	151	317	356	301	657
1	308	253	561	207	188	395	515	441	956
2	256	206	462	154	152	306	410	358	768
3	268	234	502	127	128	255	395	362	757
4	200	207	407	88	106	194	288	313	601
5-9	431	390	821	249	245	494	680	635	1315
5	149	154	303	67	72	139	216	226	442
6	119	111	230	76	61	137	195	172	367
7	73	61	134	35	49	84	108	110	218
8	50	39	89	50	33	83	100	72	172
9	40	25	65	21	30	51	61	55	116
10-14	124	78	202	88	78	166	212	156	368
15-19	74	72	146	62	81	143	136	153	289
20-24	59	61	120	62	70	132	121	131	252
25-29	61	82	143	58	62	120	119	144	263
30-34	51	84	135	34	53	87	85	137	222
35-39	52	57	109	35	55	90	87	112	199
40-44	19	53	72	27	41	68	46	94	140
45-49	30	55	85	31	42	73	61	97	158
50-54	54	68	122	52	59	111	106	127	233
55-59	58	91	149	55	52	107	113	143	256
60-64	71	86	157	43	50	93	114	136	250
65-74	85	102	187	73	85	158	158	187	345
75+	82	152	234	62	119	181	144	271	415
Ogółem	2473	2481	4954	1673	1817	3490	4146	4298	8444

Zapadalność (na 100 tys.) wg wieku, płci i środowiska

Grupy wieku	Miasto			Wieś			Ogółem		
	Mężczyźni	Kobiety	Ogółem	Mężczyźni	Kobiety	Ogółem	Mężczyźni	Kobiety	Ogółem
0-4	199,3	180,5	190,2	166,1	171,2	168,6	185,3	176,6	181,1
0	165,8	139,2	152,9	199,4	191,9	195,8	179,9	161,5	171,0
1	254,0	221,3	238,1	237,7	227,9	232,9	247,2	224,0	236,0
2	202,6	171,8	187,6	168,8	175,4	172,0	188,4	173,3	181,1
3	209,2	191,4	200,5	135,7	143,7	139,6	178,2	171,3	174,8
4	162,7	176,3	169,4	96,2	122,5	109,0	134,4	153,5	143,7
5-9	81,5	77,6	79,6	59,8	62,0	60,8	71,9	70,7	71,3
5	129,2	140,3	134,6	77,1	87,6	82,2	106,8	117,7	112,1
6	108,6	106,7	107,7	90,8	76,6	83,9	100,9	93,6	97,4
7	69,7	61,5	65,7	42,7	62,8	52,5	57,8	62,1	59,9
8	49,7	40,8	45,4	61,4	42,7	52,3	54,9	41,7	48,5
9	40,6	26,6	33,8	25,4	38,3	31,7	33,7	31,9	32,8
10-14	23,9	15,8	19,9	19,3	18,0	18,7	21,8	16,9	19,4
15-19	12,0	12,1	12,0	11,5	15,8	13,6	11,7	13,8	12,8
20-24	7,4	7,8	7,6	10,3	12,5	11,4	8,7	9,8	9,2
25-29	6,2	8,4	7,3	9,1	10,4	9,8	7,3	9,1	8,2
30-34	5,1	8,5	6,8	5,6	9,4	7,4	5,3	8,8	7,0
35-39	5,8	6,4	6,1	6,0	10,1	8,0	5,9	7,8	6,9
40-44	2,7	7,3	5,0	5,2	8,5	6,8	3,7	7,8	5,7
45-49	4,4	7,6	6,0	6,0	9,0	7,4	5,1	8,1	6,6
50-54	6,7	7,5	7,1	9,3	11,7	10,4	7,7	9,0	8,4
55-59	6,6	8,8	7,8	10,5	10,7	10,6	8,0	9,4	8,7
60-64	9,4	9,3	9,4	10,4	11,8	11,1	9,8	10,1	9,9
65-74	11,0	9,4	10,0	17,0	15,4	16,1	13,1	11,4	12,1
75+	15,6	14,5	14,9	19,0	18,0	18,3	16,9	15,9	16,2
Ogółem	22,3	20,2	21,2	22,1	23,9	23,0	22,2	21,6	21,9

**SALMONELOZY: OGÓŁEM (A02) - cd**

Podział procentowy wg wieku, płci i środowiska

Grupy wieku	Miasto			Wieś			Ogółem		
	Mężczyźni	Kobiety	Ogółem	Mężczyźni	Kobiety	Ogółem	Mężczyźni	Kobiety	Ogółem
0-4	49,4	42,3	45,9	44,4	39,9	42,0	47,4	41,3	44,3
0	7,7	6,0	6,9	9,9	8,3	9,1	8,6	7,0	7,8
1	12,5	10,2	11,3	12,4	10,3	11,3	12,4	10,3	11,3
2	10,4	8,3	9,3	9,2	8,4	8,8	9,9	8,3	9,1
3	10,8	9,4	10,1	7,6	7,0	7,3	9,5	8,4	9,0
4	8,1	8,3	8,2	5,3	5,8	5,6	6,9	7,3	7,1
5-9	17,4	15,7	16,6	14,9	13,5	14,2	16,4	14,8	15,6
5	6,0	6,2	6,1	4,0	4,0	4,0	5,2	5,3	5,2
6	4,8	4,5	4,6	4,5	3,4	3,9	4,7	4,0	4,3
7	3,0	2,5	2,7	2,1	2,7	2,4	2,6	2,6	2,6
8	2,0	1,6	1,8	3,0	1,8	2,4	2,4	1,7	2,0
9	1,6	1,0	1,3	1,3	1,7	1,5	1,5	1,3	1,4
10-14	5,0	3,1	4,1	5,3	4,3	4,8	5,1	3,6	4,4
15-19	3,0	2,9	2,9	3,7	4,5	4,1	3,3	3,6	3,4
20-24	2,4	2,5	2,4	3,7	3,9	3,8	2,9	3,0	3,0
25-29	2,5	3,3	2,9	3,5	3,4	3,4	2,9	3,4	3,1
30-34	2,1	3,4	2,7	2,0	2,9	2,5	2,1	3,2	2,6
35-39	2,1	2,3	2,2	2,1	3,0	2,6	2,1	2,6	2,4
40-44	0,8	2,1	1,5	1,6	2,3	1,9	1,1	2,2	1,7
45-49	1,2	2,2	1,7	1,9	2,3	2,1	1,5	2,3	1,9
50-54	2,2	2,7	2,5	3,1	3,2	3,2	2,6	3,0	2,8
55-59	2,3	3,7	3,0	3,3	2,9	3,1	2,7	3,3	3,0
60-64	2,9	3,5	3,2	2,6	2,8	2,7	2,7	3,2	3,0
65-74	3,4	4,1	3,8	4,4	4,7	4,5	3,8	4,4	4,1
75+	3,3	6,1	4,7	3,7	6,5	5,2	3,5	6,3	4,9
Ogółem	100,0	100,0	100,0	100,0	100,0	100,0	100,0	100,0	100,0

## Rozkład sezonowy zachorowań

Miesiąc	Wg daty zachorowania		Wg daty rejestracji	
	Liczba	%	Liczba	%
I	418	5,0	436	5,2
II	212	2,6	268	3,2
III	284	3,4	277	3,3
IV	479	5,8	362	4,3
V	1002	12,1	719	8,5
VI	1084	13,1	1060	12,6
VII	1170	14,1	1090	12,9
VIII	1106	13,4	1157	13,7
IX	1130	13,6	964	11,4
X	766	9,2	978	11,6
XI	411	5,0	742	8,8
XII	222	2,7	391	4,6
Ogółem	8284	100,0	8444	100,0

Liczba zachorowań i zapadalność (na 100 tys.) wg środowiska i liczby ludności w miastach

Środowisko	Liczba	Zapad.
MIASTO	4954	21,2
Miasto < 20 tys.	969	19,5
Miasto 20-49 tys.	907	21,3
Miasto 50-99 tys.	614	18,9
Miasto ≥ 100 tys.	2464	22,6
WIEŚ	3490	23,0
OGÓŁEM	8444	21,9

**SALMONELOZY: OGÓŁEM (A02) - cd**

Liczba zachorowań i zapadalność (na 100 tys.) wg środowiska i województw

Województwo		Miasto		Wieś		Ogółem	
		Liczba	Zapad.	Liczba	Zapad.	Liczba	Zapad.
POLSKA	2011 r.	5268	22,5	3545	23,4	8813	22,9
	2012 r.	4954	21,2	3490	23,0	8444	21,9
1. Dolnośląskie		219	10,8	98	11,1	317	10,9
2. Kujawsko-Pomorskie		301	23,8	261	31,3	562	26,8
3. Lubelskie		259	25,7	320	27,6	579	26,7
4. Lubuskie		77	11,9	50	13,3	127	12,4
5. Łódzkie		322	20,0	192	20,9	514	20,3
6. Małopolskie		350	21,3	333	19,5	683	20,4
7. Mazowieckie		1206	35,5	668	35,2	1874	35,4
8. Opolskie		65	12,3	64	13,2	129	12,7
9. Podkarpackie		271	30,8	368	29,5	639	30,0
10. Podlaskie		282	39,0	121	25,4	403	33,6
11. Pomorskie		356	23,8	179	22,7	535	23,4
12. Śląskie		393	11,0	141	13,6	534	11,6
13. Świętokrzyskie		102	17,8	186	26,5	288	22,6
14. Warmińsko-Mazurskie		237	27,5	125	21,2	362	24,9
15. Wielkopolskie		354	18,4	330	21,5	684	19,8
16. Zachodniopomorskie		160	13,5	54	10,0	214	12,4

**SALMONELOZY: ZATRUCIA POKARMOWE (A02.0)**

Liczba zachorowań (w kwartałach i ogółem), zapadalność oraz liczba i procent hospitalizowanych wg województw

Województwo		Liczba zachorowań w kwartałach				Liczba zachorowań w roku	Zapadalność na 100 tys.	Hospitalizacja	
		I	II	III	IV			Liczba	%
POLSKA	2011 r.	807	1745	3806	2294	8652	22,5	6006	69,4
	2012 r.	945	2117	3150	2055	8267	21,5	5706	69,0
1. Dolnośląskie		38	67	134	78	317	10,9	223	70,3
2. Kujawsko-Pomorskie		60	140	235	116	551	26,3	447	81,1
3. Lubelskie		54	172	231	119	576	26,6	445	77,3
4. Lubuskie		19	15	58	29	121	11,8	95	78,5
5. Łódzkie		51	81	199	176	507	20,1	359	70,8
6. Małopolskie		79	114	310	163	666	19,9	476	71,5
7. Mazowieckie		231	500	594	532	1857	35,1	1044	56,2
8. Opolskie		10	33	55	23	121	12,0	95	78,5
9. Podkarpackie		54	235	227	111	627	29,5	426	67,9
10. Podlaskie		94	106	134	64	398	33,2	280	70,4
11. Pomorskie		38	125	225	133	521	22,8	381	73,1
12. Śląskie		66	136	166	138	506	11,0	364	71,9
13. Świętokrzyskie		28	57	135	63	283	22,2	198	70,0
14. Warmińsko-Mazurskie		39	89	142	85	355	24,4	263	74,1
15. Wielkopolskie		59	191	228	181	659	19,1	454	68,9
16. Zachodniopomorskie		25	56	77	44	202	11,7	156	77,2

## SALMONELOZY: ZATRUCIA POKARMOWE (A02.0) - cd

Liczba zachorowań wg wieku, płci i środowiska

Grupy wieku	Miasto			Wieś			Ogółem		
	Mężczyźni	Kobiety	Ogółem	Mężczyźni	Kobiety	Ogółem	Mężczyźni	Kobiety	Ogółem
0-4	1215	1045	2260	733	715	1448	1948	1760	3708
0	186	148	334	163	149	312	349	297	646
1	307	252	559	205	183	388	512	435	947
2	255	205	460	152	151	303	407	356	763
3	268	233	501	125	127	252	393	360	753
4	199	207	406	88	105	193	287	312	599
5-9	431	388	819	246	245	491	677	633	1310
5	149	154	303	67	72	139	216	226	442
6	119	111	230	75	61	136	194	172	366
7	73	60	133	33	49	82	106	109	215
8	50	38	88	50	33	83	100	71	171
9	40	25	65	21	30	51	61	55	116
10-14	124	77	201	87	78	165	211	155	366
15-19	71	72	143	60	81	141	131	153	284
20-24	57	61	118	62	70	132	119	131	250
25-29	59	81	140	58	62	120	117	143	260
30-34	50	83	133	33	53	86	83	136	219
35-39	51	56	107	34	55	89	85	111	196
40-44	19	52	71	26	41	67	45	93	138
45-49	27	53	80	30	41	71	57	94	151
50-54	53	65	118	49	59	108	102	124	226
55-59	53	86	139	50	52	102	103	138	241
60-64	64	77	141	38	48	86	102	125	227
65-74	76	98	174	65	82	147	141	180	321
75+	71	135	206	57	107	164	128	242	370
Ogółem	2421	2429	4850	1628	1789	3417	4049	4218	8267

Zapadalność (na 100 tys.) wg wieku, płci i środowiska

Grupy wieku	Miasto			Wieś			Ogółem		
	Mężczyźni	Kobiety	Ogółem	Mężczyźni	Kobiety	Ogółem	Mężczyźni	Kobiety	Ogółem
0-4	198,1	179,7	189,1	164,1	168,8	166,4	183,8	175,1	179,6
0	162,3	137,4	150,2	195,8	189,4	192,7	176,4	159,3	168,1
1	253,2	220,4	237,3	235,4	221,8	228,8	245,8	221,0	233,7
2	201,8	171,0	186,8	166,6	174,3	170,3	187,0	172,4	179,9
3	209,2	190,6	200,1	133,5	142,5	137,9	177,3	170,4	173,9
4	161,9	176,3	169,0	96,2	121,3	108,4	133,9	153,0	143,2
5-9	81,5	77,3	79,4	59,0	62,0	60,5	71,6	70,5	71,1
5	129,2	140,3	134,6	77,1	87,6	82,2	106,8	117,7	112,1
6	108,6	106,7	107,7	89,6	76,6	83,3	100,4	93,6	97,1
7	69,7	60,5	65,2	40,3	62,8	51,3	56,8	61,5	59,1
8	49,7	39,8	44,9	61,4	42,7	52,3	54,9	41,1	48,2
9	40,6	26,6	33,8	25,4	38,3	31,7	33,7	31,9	32,8
10-14	23,9	15,6	19,9	19,1	18,0	18,6	21,7	16,7	19,3
15-19	11,5	12,1	11,8	11,1	15,8	13,4	11,3	13,8	12,5
20-24	7,2	7,8	7,5	10,3	12,5	11,4	8,5	9,8	9,1
25-29	6,0	8,3	7,1	9,1	10,4	9,8	7,2	9,1	8,1
30-34	5,0	8,4	6,7	5,5	9,4	7,4	5,2	8,7	6,9
35-39	5,7	6,3	6,0	5,9	10,1	7,9	5,8	7,7	6,8
40-44	2,7	7,2	4,9	5,0	8,5	6,7	3,7	7,7	5,7
45-49	4,0	7,3	5,7	5,8	8,8	7,2	4,8	7,9	6,3
50-54	6,6	7,2	6,9	8,7	11,7	10,1	7,4	8,8	8,1
55-59	6,0	8,3	7,3	9,5	10,7	10,1	7,3	9,1	8,2
60-64	8,5	8,3	8,4	9,2	11,3	10,3	8,8	9,3	9,0
65-74	9,8	9,0	9,3	15,1	14,9	15,0	11,7	11,0	11,3
75+	13,5	12,9	13,1	17,4	16,2	16,6	15,0	14,2	14,5
Ogółem	21,8	19,8	20,8	21,5	23,5	22,5	21,7	21,2	21,5

**SALMONELOZY: ZATRUCIA POKARMOWE (A02.0) - cd**

Podział procentowy wg wieku, płci i środowiska

Grupy wieku	Miasto			Wieś			Ogółem		
	Mężczyźni	Kobiety	Ogółem	Mężczyźni	Kobiety	Ogółem	Mężczyźni	Kobiety	Ogółem
0-4	50,2	43,0	46,6	45,0	40,0	42,4	48,1	41,7	44,9
0	7,7	6,1	6,9	10,0	8,3	9,1	8,6	7,0	7,8
1	12,7	10,4	11,5	12,6	10,2	11,4	12,6	10,3	11,5
2	10,5	8,4	9,5	9,3	8,4	8,9	10,1	8,4	9,2
3	11,1	9,6	10,3	7,7	7,1	7,4	9,7	8,5	9,1
4	8,2	8,5	8,4	5,4	5,9	5,6	7,1	7,4	7,2
5-9	17,8	16,0	16,9	15,1	13,7	14,4	16,7	15,0	15,8
5	6,2	6,3	6,2	4,1	4,0	4,1	5,3	5,4	5,3
6	4,9	4,6	4,7	4,6	3,4	4,0	4,8	4,1	4,4
7	3,0	2,5	2,7	2,0	2,7	2,4	2,6	2,6	2,6
8	2,1	1,6	1,8	3,1	1,8	2,4	2,5	1,7	2,1
9	1,7	1,0	1,3	1,3	1,7	1,5	1,5	1,3	1,4
10-14	5,1	3,2	4,1	5,3	4,4	4,8	5,2	3,7	4,4
15-19	2,9	3,0	2,9	3,7	4,5	4,1	3,2	3,6	3,4
20-24	2,4	2,5	2,4	3,8	3,9	3,9	2,9	3,1	3,0
25-29	2,4	3,3	2,9	3,6	3,5	3,5	2,9	3,4	3,1
30-34	2,1	3,4	2,7	2,0	3,0	2,5	2,0	3,2	2,6
35-39	2,1	2,3	2,2	2,1	3,1	2,6	2,1	2,6	2,4
40-44	0,8	2,1	1,5	1,6	2,3	2,0	1,1	2,2	1,7
45-49	1,1	2,2	1,6	1,8	2,3	2,1	1,4	2,2	1,8
50-54	2,2	2,7	2,4	3,0	3,3	3,2	2,5	2,9	2,7
55-59	2,2	3,5	2,9	3,1	2,9	3,0	2,5	3,3	2,9
60-64	2,6	3,2	2,9	2,3	2,7	2,5	2,5	3,0	2,7
65-74	3,1	4,0	3,6	4,0	4,6	4,3	3,5	4,3	3,9
75+	2,9	5,6	4,2	3,5	6,0	4,8	3,2	5,7	4,5
Ogółem	100,0	100,0	100,0	100,0	100,0	100,0	100,0	100,0	100,0

## Rozkład sezonowy zachorowań

Miesiąc	Wg daty zachorowania		Wg daty rejestracji	
	Liczba	%	Liczba	%
I	400	4,9	423	5,1
II	203	2,5	259	3,1
III	275	3,4	263	3,2
IV	469	5,8	354	4,3
V	997	12,3	708	8,6
VI	1072	13,2	1055	12,8
VII	1150	14,2	1078	13,0
VIII	1080	13,3	1132	13,7
IX	1111	13,7	940	11,4
X	740	9,1	956	11,6
XI	400	4,9	723	8,7
XII	218	2,7	376	4,5
Ogółem	8115	100,0	8267	100,0

Liczba zachorowań i zapadalność (na 100 tys.) wg środowiska i liczby ludności w miastach

Środowisko	Liczba	Zapad.
MIASTO	4850	20,8
Miasto < 20 tys.	955	19,2
Miasto 20-49 tys.	892	20,9
Miasto 50-99 tys.	599	18,5
Miasto ≥ 100 tys.	2404	22,1
WIEŚ	3417	22,5
OGÓŁEM	8267	21,5



**SALMONELOZY: ZATRUCIA POKARMOWE (A02.0) - cd**

Liczba zachorowań i zapadalność (na 100 tys.) wg środowiska i województw

Województwo		Miasto		Wieś		Ogółem	
		Liczba	Zapad.	Liczba	Zapad.	Liczba	Zapad.
POLSKA	2011 r.	5153	22,0	3499	23,1	8652	22,5
	2012 r.	4850	20,8	3417	22,5	8267	21,5
1. Dolnośląskie		219	10,8	98	11,1	317	10,9
2. Kujawsko-Pomorskie		295	23,3	256	30,7	551	26,3
3. Lubelskie		258	25,6	318	27,4	576	26,6
4. Lubuskie		72	11,1	49	13,1	121	11,8
5. Łódzkie		318	19,7	189	20,6	507	20,1
6. Małopolskie		343	20,9	323	18,9	666	19,9
7. Mazowieckie		1195	35,2	662	34,9	1857	35,1
8. Opolskie		62	11,7	59	12,2	121	12,0
9. Podkarpackie		266	30,2	361	28,9	627	29,5
10. Podlaskie		281	38,8	117	24,6	398	33,2
11. Pomorskie		349	23,3	172	21,8	521	22,8
12. Śląskie		370	10,3	136	13,2	506	11,0
13. Świętokrzyskie		98	17,1	185	26,4	283	22,2
14. Warmińsko-Mazurskie		234	27,2	121	20,5	355	24,4
15. Wielkopolskie		340	17,7	319	20,8	659	19,1
16. Zachodniopomorskie		150	12,7	52	9,7	202	11,7

**SALMONELOZY: ZAKAŻENIA POZAJELITOWE - POSOCZNICA (A02.1)**

Liczba zachorowań (w kwartałach i ogółem), zapadalność oraz liczba i procent hospitalizowanych wg województw

Województwo		Liczba zachorowań w kwartałach				Liczba zachorowań w roku	Zapadalność na 100 tys.	Hospitalizacja	
		I	II	III	IV			Liczba	%
POLSKA	2011 r.	11	12	31	23	77	0,20	76	98,7
	2012 r.	16	10	35	25	86	0,22	85	98,8
1. Dolnośląskie		-	-	-	-	-	-	x	x
2. Kujawsko-Pomorskie		2	1	1	3	7	0,33	7	100,0
3. Lubelskie		-	1	-	1	2	0,09	2	100,0
4. Lubuskie		2	-	2	1	5	0,49	5	100,0
5. Łódzkie		-	-	-	2	2	0,08	2	100,0
6. Małopolskie		2	-	6	3	11	0,33	11	100,0
7. Mazowieckie		2	2	7	2	13	0,25	13	100,0
8. Opolskie		-	-	1	1	2	0,20	2	100,0
9. Podkarpackie		1	1	4	2	8	0,38	7	87,5
10. Podlaskie		-	-	2	-	2	0,17	2	100,0
11. Pomorskie		1	1	2	3	7	0,31	7	100,0
12. Śląskie		2	-	1	2	5	0,11	5	100,0
13. Świętokrzyskie		1	-	-	-	1	0,08	1	100,0
14. Warmińsko-Mazurskie		-	1	1	1	3	0,21	3	100,0
15. Wielkopolskie		2	2	6	3	13	0,38	13	100,0
16. Zachodniopomorskie		1	1	2	1	5	0,29	5	100,0

**SALMONELOZY: ZAKAŻENIA POZAJELITOWE - INNE ZAKAŻENIE POZAJELITOWE (A02.2-A02.9)**

Liczba zachorowań (w kwartałach i ogółem), zapadalność oraz liczba i procent hospitalizowanych wg województw

Województwo		Liczba zachorowań w kwartałach				Liczba zachorowań w roku	Zapadalność na 100 tys.	Hospitalizacja	
		I	II	III	IV			Liczba	%
POLSKA	2011 r.	19	19	15	31	84	0,22	74	88,1
	2012 r.	20	14	26	31	91	0,24	73	80,2
1. Dolnośląskie		-	-	-	-	-	-	x	x
2. Kujawsko-Pomorskie		2	-	-	2	4	0,19	3	75,0
3. Lubelskie		-	1	-	-	1	0,05	-	-
4. Lubuskie		-	-	1	-	1	0,10	1	100,0
5. Łódzkie		-	2	1	2	5	0,20	4	80,0
6. Małopolskie		1	1	2	2	6	0,18	4	66,7
7. Mazowieckie		-	1	3	-	4	0,08	4	100,0
8. Opolskie		-	3	1	2	6	0,59	6	100,0
9. Podkarpackie		3	-	-	1	4	0,19	3	75,0
10. Podlaskie		-	-	1	2	3	0,25	3	100,0
11. Pomorskie		1	-	4	2	7	0,31	5	71,4
12. Śląskie		6	2	5	10	23	0,50	17	73,9
13. Świętokrzyskie		1	-	1	2	4	0,31	4	100,0
14. Warmińsko-Mazurskie		1	-	3	-	4	0,28	4	100,0
15. Wielkopolskie		2	1	3	6	12	0,35	9	75,0
16. Zachodniopomorskie		3	3	1	-	7	0,41	6	85,7

**SALMONELOZY: ZAKAŻENIA POZAJELITOWE - RAZEM (A02.2-A02.9)**

Liczba zachorowań (w kwartałach i ogółem), zapadalność oraz liczba i procent hospitalizowanych wg województw

Województwo		Liczba zachorowań w kwartałach				Liczba zachorowań w roku	Zapadalność na 100 tys.	Hospitalizacja	
		I	II	III	IV			Liczba	%
POLSKA	2011 r.	30	31	46	54	161	0,42	150	93,2
	2012 r.	36	24	61	56	177	0,46	158	89,3
1. Dolnośląskie		-	-	-	-	-	-	x	x
2. Kujawsko-Pomorskie		4	1	1	5	11	0,52	10	90,9
3. Lubelskie		-	2	-	1	3	0,14	2	66,7
4. Lubuskie		2	-	3	1	6	0,59	6	100,0
5. Łódzkie		-	2	1	4	7	0,28	6	85,7
6. Małopolskie		3	1	8	5	17	0,51	15	88,2
7. Mazowieckie		2	3	10	2	17	0,32	17	100,0
8. Opolskie		-	3	2	3	8	0,79	8	100,0
9. Podkarpackie		4	1	4	3	12	0,56	10	83,3
10. Podlaskie		-	-	3	2	5	0,42	5	100,0
11. Pomorskie		2	1	6	5	14	0,61	12	85,7
12. Śląskie		8	2	6	12	28	0,61	22	78,6
13. Świętokrzyskie		2	-	1	2	5	0,39	5	100,0
14. Warmińsko-Mazurskie		1	1	4	1	7	0,48	7	100,0
15. Wielkopolskie		4	3	9	9	25	0,72	22	88,0
16. Zachodniopomorskie		4	4	3	1	12	0,70	11	91,7

## SALMONELOZY: ZAKAŻENIA POZAJELITOWE - RAZEM (A02.1-A02.9) - cd

Liczba zachorowań wg wieku, płci i środowiska

Grupy wieku	Miasto			Wieś			Ogółem		
	Mężczyźni	Kobiety	Ogółem	Mężczyźni	Kobiety	Ogółem	Mężczyźni	Kobiety	Ogółem
0-4	7	5	12	9	10	19	16	15	31
0	4	2	6	3	2	5	7	4	11
1	1	1	2	2	5	7	3	6	9
2	1	1	2	2	1	3	3	2	5
3	-	1	1	2	1	3	2	2	4
4	1	-	1	-	1	1	1	1	2
5-9	-	2	2	3	-	3	3	2	5
5	-	-	-	-	-	-	-	-	-
6	-	-	-	1	-	1	1	-	1
7	-	1	1	2	-	2	2	1	3
8	-	1	1	-	-	-	-	1	1
9	-	-	-	-	-	-	-	-	-
10-14	-	1	1	1	-	1	1	1	2
15-19	3	-	3	2	-	2	5	-	5
20-24	2	-	2	-	-	-	2	-	2
25-29	2	1	3	-	-	-	2	1	3
30-34	1	1	2	1	-	1	2	1	3
35-39	1	1	2	1	-	1	2	1	3
40-44	-	1	1	1	-	1	1	1	2
45-49	3	2	5	1	1	2	4	3	7
50-54	1	3	4	3	-	3	4	3	7
55-59	5	5	10	5	-	5	10	5	15
60-64	7	9	16	5	2	7	12	11	23
65-74	9	4	13	8	3	11	17	7	24
75+	11	17	28	5	12	17	16	29	45
Ogółem	52	52	104	45	28	73	97	80	177

Zapadalność (na 100 tys.) wg wieku, płci i środowiska

Grupy wieku	Miasto			Wieś			Ogółem		
	Mężczyźni	Kobiety	Ogółem	Mężczyźni	Kobiety	Ogółem	Mężczyźni	Kobiety	Ogółem
0-4	1,14	0,86	1,00	2,02	2,36	2,18	1,51	1,49	1,50
0	3,49	1,86	2,70	3,60	2,54	3,09	3,54	2,15	2,86
1	0,82	0,87	0,85	2,30	6,06	4,13	1,44	3,05	2,22
2	0,79	0,83	0,81	2,19	1,15	1,69	1,38	0,97	1,18
3	-	0,82	0,40	2,14	1,12	1,64	0,90	0,95	0,92
4	0,81	-	0,42	-	1,16	0,56	0,47	0,49	0,48
5-9	-	0,40	0,19	0,72	-	0,37	0,32	0,22	0,27
5	-	-	-	-	-	-	-	-	-
6	-	-	-	1,20	-	0,61	0,52	-	0,27
7	-	1,01	0,49	2,44	-	1,25	1,07	0,56	0,82
8	-	1,05	0,51	-	-	-	-	0,58	0,28
9	-	-	-	-	-	-	-	-	-
10-14	-	0,20	0,10	0,22	-	0,11	0,10	0,11	0,11
15-19	0,49	-	0,25	0,37	-	0,19	0,43	-	0,22
20-24	0,25	-	0,13	-	-	-	0,14	-	0,07
25-29	0,20	0,10	0,15	-	-	-	0,12	0,06	0,09
30-34	0,10	0,10	0,10	0,17	-	0,09	0,12	0,06	0,09
35-39	0,11	0,11	0,11	0,17	-	0,09	0,14	0,07	0,10
40-44	-	0,14	0,07	0,19	-	0,10	0,08	0,08	0,08
45-49	0,44	0,28	0,36	0,19	0,21	0,20	0,33	0,25	0,29
50-54	0,12	0,33	0,23	0,54	-	0,28	0,29	0,21	0,25
55-59	0,57	0,48	0,52	0,95	-	0,49	0,71	0,33	0,51
60-64	0,93	0,97	0,95	1,21	0,47	0,84	1,03	0,81	0,91
65-74	1,16	0,37	0,70	1,86	0,54	1,12	1,41	0,43	0,84
75+	2,10	1,62	1,78	1,53	1,82	1,72	1,88	1,70	1,76
Ogółem	0,47	0,42	0,45	0,59	0,37	0,48	0,52	0,40	0,46

## SALMONELOZY: ZAKAŻENIA POZAJELITOWE - RAZEM (A02.1-A02.9) - cd

Podział procentowy wg wieku, płci i środowiska

Grupy wieku	Miasto			Wieś			Ogółem		
	Mężczyźni	Kobiety	Ogółem	Mężczyźni	Kobiety	Ogółem	Mężczyźni	Kobiety	Ogółem
0-4	13,5	9,6	11,5	20,0	35,7	26,0	16,5	18,8	17,5
0	7,7	3,8	5,8	6,7	7,1	6,8	7,2	5,0	6,2
1	1,9	1,9	1,9	4,4	17,9	9,6	3,1	7,5	5,1
2	1,9	1,9	1,9	4,4	3,6	4,1	3,1	2,5	2,8
3	-	1,9	1,0	4,4	3,6	4,1	2,1	2,5	2,3
4	1,9	-	1,0	-	3,6	1,4	1,0	1,3	1,1
5-9	-	3,8	1,9	6,7	-	4,1	3,1	2,5	2,8
5	-	-	-	-	-	-	-	-	-
6	-	-	-	2,2	-	1,4	1,0	-	0,6
7	-	1,9	1,0	4,4	-	2,7	2,1	1,3	1,7
8	-	1,9	1,0	-	-	-	-	1,3	0,6
9	-	-	-	-	-	-	-	-	-
10-14	-	1,9	1,0	2,2	-	1,4	1,0	1,3	1,1
15-19	5,8	-	2,9	4,4	-	2,7	5,2	-	2,8
20-24	3,8	-	1,9	-	-	-	2,1	-	1,1
25-29	3,8	1,9	2,9	-	-	-	2,1	1,3	1,7
30-34	1,9	1,9	1,9	2,2	-	1,4	2,1	1,3	1,7
35-39	1,9	1,9	1,9	2,2	-	1,4	2,1	1,3	1,7
40-44	-	1,9	1,0	2,2	-	1,4	1,0	1,3	1,1
45-49	5,8	3,8	4,8	2,2	3,6	2,7	4,1	3,8	4,0
50-54	1,9	5,8	3,8	6,7	-	4,1	4,1	3,8	4,0
55-59	9,6	9,6	9,6	11,1	-	6,8	10,3	6,3	8,5
60-64	13,5	17,3	15,4	11,1	7,1	9,6	12,4	13,8	13,0
65-74	17,3	7,7	12,5	17,8	10,7	15,1	17,5	8,8	13,6
75+	21,2	32,7	26,9	11,1	42,9	23,3	16,5	36,3	25,4
Ogółem	100,0	100,0	100,0	100,0	100,0	100,0	100,0	100,0	100,0

## Rozkład sezonowy zachorowań

Miesiąc	Wg daty zachorowania		Wg daty rejestracji	
	Liczba	%	Liczba	%
I	18	10,7	13	7,3
II	9	5,3	9	5,1
III	9	5,3	14	7,9
IV	10	5,9	8	4,5
V	5	3,0	11	6,2
VI	12	7,1	5	2,8
VII	20	11,8	12	6,8
VIII	26	15,4	25	14,1
IX	19	11,2	24	13,6
X	26	15,4	22	12,4
XI	11	6,5	19	10,7
XII	4	2,4	15	8,5
Ogółem	169	100,0	177	100,0

Liczba zachorowań i zapadalność (na 100 tys.) wg środowiska i liczby ludności w miastach

Środowisko	Liczba	Zapad.
MIASTO	104	0,45
Miasto < 20 tys.	14	0,28
Miasto 20-49 tys.	15	0,35
Miasto 50-99 tys.	15	0,46
Miasto ≥ 100 tys.	60	0,55
WIEŚ	73	0,48
OGÓŁEM	177	0,46

## CZERWONKA BAKTERYJNA /SZIGELOZA/ (A03)

Liczba zachorowań (w kwartałach i ogółem), zapadalność oraz liczba i procent hospitalizowanych wg województw

Województwo	Liczba zachorowań w kwartałach				Liczba zachorowań w roku	Zapadalność na 100 tys.	Hospitalizacja		
	I	II	III	IV			Liczba	%	
POLSKA	2011 r.	2	4	6	6	18	0,05	12	66,7
	2012 r.	1	4	5	3	13	0,03	7	53,8
1. Dolnośląskie	-	-	-	-	-	-	-	x	x
2. Kujawsko-Pomorskie	-	-	-	-	-	-	-	x	x
3. Lubelskie	-	-	-	-	-	-	-	x	x
4. Lubuskie	-	-	-	-	-	-	-	x	x
5. Łódzkie	-	2	1	1	4	0,16	3	75,0	
6. Małopolskie	-	-	2	-	2	0,06	1	50,0	
7. Mazowieckie	-	1	1	1	3	0,06	2	66,7	
8. Opolskie	-	-	-	-	-	-	-	x	x
9. Podkarpackie	-	-	-	-	-	-	-	x	x
10. Podlaskie	-	-	-	-	-	-	-	x	x
11. Pomorskie	-	-	-	-	-	-	-	x	x
12. Śląskie	1	-	1	-	2	0,04	1	50,0	
13. Świętokrzyskie	-	-	-	-	-	-	-	x	x
14. Warmińsko-Mazurskie	-	-	-	-	-	-	-	x	x
15. Wielkopolskie	-	1	-	-	1	0,03	-	-	
16. Zachodniopomorskie	-	-	-	1	1	0,06	-	-	

Liczba zachorowań wg wieku, płci i środowiska

Grupy wieku	Miasto			Wieś			Ogółem		
	Mężczyźni	Kobiety	Ogółem	Mężczyźni	Kobiety	Ogółem	Mężczyźni	Kobiety	Ogółem
0-4	2	-	2	-	-	-	2	-	2
0	-	-	-	-	-	-	-	-	-
1	2	-	2	-	-	-	2	-	2
2	-	-	-	-	-	-	-	-	-
3	-	-	-	-	-	-	-	-	-
4	-	-	-	-	-	-	-	-	-
5-9	-	2	2	-	-	-	-	2	2
5	-	1	1	-	-	-	-	1	1
6	-	-	-	-	-	-	-	-	-
7	-	-	-	-	-	-	-	-	-
8	-	1	1	-	-	-	-	1	1
9	-	-	-	-	-	-	-	-	-
10-14	1	-	1	-	-	-	1	-	1
15-19	-	-	-	-	1	1	-	1	1
20-24	1	-	1	-	-	-	1	-	1
25-29	-	2	2	1	-	1	1	2	3
30-34	2	-	2	-	-	-	2	-	2
35-39	-	-	-	-	-	-	-	-	-
40-44	-	-	-	-	-	-	-	-	-
45-49	-	-	-	-	-	-	-	-	-
50-54	-	-	-	-	-	-	-	-	-
55-59	-	-	-	-	-	-	-	-	-
60-64	-	-	-	-	-	-	-	-	-
65-74	-	-	-	1	-	1	1	-	1
75+	-	-	-	-	-	-	-	-	-
Ogółem	6	4	10	2	1	3	8	5	13



## CZERWONKA BAKTERYJNA /SZIGELOZA/ (A03) - cd

## Rozkład sezonowy zachorowań

Miesiąc	Wg daty zachorowania		Wg daty rejestracji	
	Liczba	%	Liczba	%
I	-	-	-	-
II	1	7,1	-	-
III	2	14,3	1	7,7
IV	-	-	2	15,4
V	2	14,3	-	-
VI	1	7,1	2	15,4
VII	-	-	1	7,7
VIII	1	7,1	-	-
IX	3	21,4	4	30,8
X	2	14,3	1	7,7
XI	1	7,1	1	7,7
XII	1	7,1	1	7,7
Ogółem	14	100,0	13	100,0

Liczba zachorowań i zapadalność (na 100 tys.) wg środowiska i liczby ludności w miastach

Środowisko	Liczba	Zapad.
MIASTO	10	0,04
Miasto < 20 tys.	1	0,02
Miasto 20-49 tys.	2	0,05
Miasto 50-99 tys.	-	-
Miasto ≥ 100 tys.	7	0,06
WIEŚ	3	0,02
OGÓŁEM	13	0,03

Liczba zachorowań i zapadalność (na 100 tys.) wg środowiska i województw

Województwo		Miasto		Wieś		Ogółem	
		Liczba	Zapad.	Liczba	Zapad.	Liczba	Zapad.
POLSKA	2011 r.	15	0,06	3	0,02	18	0,05
	2012 r.	10	0,04	3	0,02	13	0,03
1. Dolnośląskie		-	-	-	-	-	-
2. Kujawsko-Pomorskie		-	-	-	-	-	-
3. Lubelskie		-	-	-	-	-	-
4. Lubuskie		-	-	-	-	-	-
5. Łódzkie		4	0,25	-	-	4	0,16
6. Małopolskie		1	0,06	1	0,06	2	0,06
7. Mazowieckie		3	0,09	-	-	3	0,06
8. Opolskie		-	-	-	-	-	-
9. Podkarpackie		-	-	-	-	-	-
10. Podlaskie		-	-	-	-	-	-
11. Pomorskie		-	-	-	-	-	-
12. Śląskie		-	-	2	0,19	2	0,04
13. Świętokrzyskie		-	-	-	-	-	-
14. Warmińsko-Mazurskie		-	-	-	-	-	-
15. Wielkopolskie		1	0,05	-	-	1	0,03
16. Zachodniopomorskie		1	0,08	-	-	1	0,06

## INNE BAKTERYJNE ZAKAŻENIA JELITOWE: RAZEM (A04)

Liczba zachorowań (w kwartałach i ogółem), zapadalność oraz liczba i procent hospitalizowanych wg województw \*

Województwo		Liczba zachorowań w kwartałach				Liczba zachorowań w roku	Zapadalność na 100 tys.	Hospitalizacja	
		I	II	III	IV			Liczba	%
POLSKA	2011 r.	1612	1844	1652	1431	6539	17,0	5427	83,0
	2012 r.	1904	1720	1791	1631	7046	18,3	5890	83,6
1. Dolnośląskie		88	88	95	80	351	12,0	328	93,4
2. Kujawsko-Pomorskie		137	132	112	134	515	24,5	502	97,5
3. Lubelskie		158	113	104	98	473	21,8	434	91,8
4. Lubuskie		21	27	17	26	91	8,9	89	97,8
5. Łódzkie		160	154	191	148	653	25,8	557	85,3
6. Małopolskie		93	80	100	107	380	11,3	330	86,8
7. Mazowieckie		300	243	181	189	913	17,2	743	81,4
8. Opolskie		78	90	94	80	342	33,8	336	98,2
9. Podkarpackie		120	119	98	76	413	19,4	388	93,9
10. Podlaskie		104	116	111	87	418	34,8	404	96,7
11. Pomorskie		68	97	91	88	344	15,0	320	93,0
12. Śląskie		214	292	286	353	1145	24,8	868	75,8
13. Świętokrzyskie		16	24	35	25	100	7,8	78	78,0
14. Warmińsko-Mazurskie		23	38	70	40	171	11,8	95	55,6
15. Wielkopolskie		70	48	102	54	274	7,9	255	93,1
16. Zachodniopomorskie		254	59	104	46	463	26,9	163	35,2

\* rejestracja niepełna

## INNE BAKTERYJNE ZAKAŻENIA JELITOWE: ZAKAŻENIA ESCHERICHIA COLI BIEGUNKOTWÓRCZĄ (A04.0-A04.2)

Liczba zachorowań (w kwartałach i ogółem), zapadalność oraz liczba i procent hospitalizowanych wg województw

Województwo		Liczba zachorowań w kwartałach				Liczba zachorowań w roku	Zapadalność na 100 tys.	Hospitalizacja	
		I	II	III	IV			Liczba	%
POLSKA	2011 r.	138	155	206	151	650	1,69	503	77,4
	2012 r.	151	119	157	105	532	1,38	377	70,9
1. Dolnośląskie		-	4	1	-	5	0,17	5	100,0
2. Kujawsko-Pomorskie		6	5	4	4	19	0,91	16	84,2
3. Lubelskie		2	3	5	4	14	0,65	11	78,6
4. Lubuskie		7	6	7	4	24	2,35	23	95,8
5. Łódzkie		46	21	50	25	142	5,62	64	45,1
6. Małopolskie		14	3	10	9	36	1,07	31	86,1
7. Mazowieckie		10	4	11	7	32	0,60	21	65,6
8. Opolskie		2	1	-	-	3	0,30	3	100,0
9. Podkarpackie		9	17	14	10	50	2,35	42	84,0
10. Podlaskie		3	-	2	1	6	0,50	6	100,0
11. Pomorskie		4	12	12	7	35	1,53	32	91,4
12. Śląskie		21	31	27	18	97	2,10	77	79,4
13. Świętokrzyskie		2	4	5	7	18	1,41	18	100,0
14. Warmińsko-Mazurskie		3	2	1	2	8	0,55	3	37,5
15. Wielkopolskie		8	5	8	4	25	0,72	19	76,0
16. Zachodniopomorskie		14	1	-	3	18	1,05	6	33,3



**INNE BAKTERYJNE ZAKAŻENIA JELITOWE: ZAKAŻENIA ESCHERICHIA COLI ENTEROKRWOTOCZNĄ (A04.3)**

Liczba zachorowań (w kwartałach i ogółem), zapadalność oraz liczba i procent hospitalizowanych wg województw

Województwo *		Liczba zachorowań w kwartałach				Liczba zachorowań w roku	Zapadalność na 100 tys.	Hospitalizacja	
		I	II	III	IV			Liczba	%
POLSKA	2011 r.	1	4	-	-	5	0,013	4	80,0
	2012 r.	1	1	2	1	5	0,013	5	100,0
7. Mazowieckie		1	-	1	-	2	0,038	2	100,0
8. Opolskie		-	1	-	-	1	0,099	1	100,0
11. Pomorskie		-	-	-	1	1	0,044	1	100,0
14. Warmińsko-Mazurskie		-	-	1	-	1	0,069	1	100,0

\* pominięto województwa, w których nie zarejestrowano zachorowań

**INNE BAKTERYJNE ZAKAŻENIA JELITOWE: ZAKAŻENIA ESCHERICHIA COLI INNĄ I BNO (A04.4)**

Liczba zachorowań (w kwartałach i ogółem), zapadalność oraz liczba i procent hospitalizowanych wg województw \*

Województwo *		Liczba zachorowań w kwartałach				Liczba zachorowań w roku	Zapadalność na 100 tys.	Hospitalizacja	
		I	II	III	IV			Liczba	%
POLSKA	2011 r.	266	240	184	170	860	2,23	664	77,2
	2012 r.	369	168	167	141	845	2,19	550	65,1
1. Dolnośląskie		15	4	27	10	56	1,92	56	100,0
2. Kujawsko-Pomorskie		20	13	2	-	35	1,67	35	100,0
3. Lubelskie		-	-	-	-	-	-	x	x
4. Lubuskie		2	-	1	-	3	0,29	3	100,0
5. Łódzkie		5	9	14	7	35	1,38	27	77,1
6. Małopolskie		24	33	28	30	115	3,43	87	75,7
7. Mazowieckie		29	9	6	13	57	1,08	30	52,6
8. Opolskie		-	2	3	2	7	0,69	7	100,0
9. Podkarpackie		4	3	2	1	10	0,47	9	90,0
10. Podlaskie		3	1	2	-	6	0,50	6	100,0
11. Pomorskie		12	8	7	11	38	1,66	38	100,0
12. Śląskie		38	56	32	45	171	3,70	116	67,8
13. Świętokrzyskie		1	2	3	1	7	0,55	7	100,0
14. Warmińsko-Mazurskie		6	3	10	3	22	1,52	19	86,4
15. Wielkopolskie		23	16	20	13	72	2,08	69	95,8
16. Zachodniopomorskie		187	9	10	5	211	12,25	41	19,4

\* rejestracja niepełna

**INNE BAKTERYJNE ZAKAŻENIA JELITOWE: KAMPYLOBAKTERIOZA (A04.5)**

Liczba zachorowań (w kwartałach i ogółem), zapadalność oraz liczba i procent hospitalizowanych wg województw

Województwo		Liczba zachorowań w kwartałach				Liczba zachorowań w roku	Zapadalność na 100 tys.	Hospitalizacja	
		I	II	III	IV			Liczba	%
POLSKA	2011 r.	63	92	98	101	354	0,92	204	57,6
	2012 r.	84	86	123	138	431	1,12	247	57,3
1. Dolnośląskie		1	-	1	3	5	0,17	2	40,0
2. Kujawsko-Pomorskie		4	2	3	3	12	0,57	12	100,0
3. Lubelskie		-	1	-	-	1	0,05	1	100,0
4. Lubuskie		8	5	5	8	26	2,54	26	100,0
5. Łódzkie		-	-	-	-	-	-	x	x
6. Małopolskie		12	12	15	20	59	1,76	49	83,1
7. Mazowieckie		7	16	11	27	61	1,15	46	75,4
8. Opolskie		-	-	-	-	-	-	x	x
9. Podkarpackie		3	-	1	1	5	0,23	5	100,0
10. Podlaskie		-	-	-	-	-	-	x	x
11. Pomorskie		3	-	-	1	4	0,17	4	100,0
12. Śląskie		33	26	43	48	150	3,25	51	34,0
13. Świętokrzyskie		-	-	-	-	-	-	x	x
14. Warmińsko-Mazurskie		10	22	40	22	94	6,47	40	42,6
15. Wielkopolskie		3	2	4	4	13	0,38	10	76,9
16. Zachodniopomorskie		-	-	-	1	1	0,06	1	100,0

**INNE BAKTERYJNE ZAKAŻENIA JELITOWE: JERSINIOZA (A04.6)**

Liczba zachorowań (w kwartałach i ogółem), zapadalność oraz liczba i procent hospitalizowanych wg województw

Województwo		Liczba zachorowań w kwartałach				Liczba zachorowań w roku	Zapadalność na 100 tys.	Hospitalizacja	
		I	II	III	IV			Liczba	%
POLSKA	2011 r.	52	71	55	60	238	0,62	177	74,4
	2012 r.	44	45	49	63	201	0,52	115	57,2
1. Dolnośląskie		-	1	1	-	2	0,07	1	50,0
2. Kujawsko-Pomorskie		3	3	5	3	14	0,67	11	78,6
3. Lubelskie		3	1	2	-	6	0,28	6	100,0
4. Lubuskie		-	-	1	2	3	0,29	2	66,7
5. Łódzkie		3	3	4	5	15	0,59	11	73,3
6. Małopolskie		4	3	4	4	15	0,45	10	66,7
7. Mazowieckie		19	24	23	36	102	1,93	44	43,1
8. Opolskie		-	-	-	-	-	-	x	x
9. Podkarpackie		2	2	2	1	7	0,33	6	85,7
10. Podlaskie		1	-	-	-	1	0,08	1	100,0
11. Pomorskie		2	2	-	1	5	0,22	4	80,0
12. Śląskie		6	4	6	3	19	0,41	12	63,2
13. Świętokrzyskie		-	-	-	-	-	-	x	x
14. Warmińsko-Mazurskie		1	1	1	4	7	0,48	6	85,7
15. Wielkopolskie		-	1	-	1	2	0,06	-	-
16. Zachodniopomorskie		-	-	-	3	3	0,17	1	33,3

**INNE BAKTERYJNE ZAKAŻENIA JELITOWE: INNE OKREŚLONE (A04.7-A04.8)**

Liczba zachorowań (w kwartałach i ogółem), zapadalność oraz liczba i procent hospitalizowanych wg województw \*

Województwo		Liczba zachorowań w kwartałach				Liczba zachorowań w roku	Zapadalność na 100 tys.	Hospitalizacja	
		I	II	III	IV			Liczba	%
POLSKA	2011 r.	593	695	583	538	2409	6,3	2119	88,0
	2012 r.	772	917	803	801	3293	8,5	3077	93,4
1. Dolnośląskie		19	19	11	15	64	2,2	61	95,3
2. Kujawsko-Pomorskie		58	67	43	55	223	10,6	218	97,8
3. Lubelskie		64	53	21	20	158	7,3	138	87,3
4. Lubuskie		4	15	3	12	34	3,3	34	100,0
5. Łódzkie		45	98	81	83	307	12,1	302	98,4
6. Małopolskie		25	23	34	28	110	3,3	109	99,1
7. Mazowieckie		191	147	105	90	533	10,1	506	94,9
8. Opolskie		9	26	49	45	129	12,7	124	96,1
9. Podkarpackie		96	90	72	60	318	14,9	303	95,3
10. Podlaskie		69	89	77	72	307	25,6	296	96,4
11. Pomorskie		47	75	64	61	247	10,8	240	97,2
12. Śląskie		81	132	123	180	516	11,2	432	83,7
13. Świętokrzyskie		13	16	19	16	64	5,0	51	79,7
14. Warmińsko-Mazurskie		3	3	3	5	14	1,0	13	92,9
15. Wielkopolskie		34	21	69	31	155	4,5	152	98,1
16. Zachodniopomorskie		14	43	29	28	114	6,6	98	86,0

\* rejestracja niepełna

**INNE BAKTERYJNE ZAKAŻENIA JELITOWE: NIE OKREŚLONE (A04.9)**

Liczba zachorowań (w kwartałach i ogółem), zapadalność oraz liczba i procent hospitalizowanych wg województw \*

Województwo		Liczba zachorowań w kwartałach				Liczba zachorowań w roku	Zapadalność na 100 tys.	Hospitalizacja	
		I	II	III	IV			Liczba	%
POLSKA	2011 r.	499	587	526	411	2023	5,3	1756	86,8
	2012 r.	483	384	490	382	1739	4,5	1519	87,3
1. Dolnośląskie		53	60	54	52	219	7,5	203	92,7
2. Kujawsko-Pomorskie		46	42	55	69	212	10,1	210	99,1
3. Lubelskie		89	55	76	74	294	13,6	278	94,6
4. Lubuskie		-	1	-	-	1	0,1	1	100,0
5. Łódzkie		61	23	42	28	154	6,1	153	99,4
6. Małopolskie		14	6	9	16	45	1,3	44	97,8
7. Mazowieckie		43	43	24	16	126	2,4	94	74,6
8. Opolskie		67	60	42	33	202	20,0	201	99,5
9. Podkarpackie		6	7	7	3	23	1,1	23	100,0
10. Podlaskie		28	26	30	14	98	8,2	95	96,9
11. Pomorskie		-	-	8	6	14	0,6	1	7,1
12. Śląskie		35	43	55	59	192	4,2	180	93,8
13. Świętokrzyskie		-	2	8	1	11	0,9	2	18,2
14. Warmińsko-Mazurskie		-	7	14	4	25	1,7	13	52,0
15. Wielkopolskie		2	3	1	1	7	0,2	5	71,4
16. Zachodniopomorskie		39	6	65	6	116	6,7	16	13,8

\* rejestracja niepełna

**INNE BAKTERYJNE ZAKAŻENIA JELITOWE U DZIECI DO LAT 2 (A04)**

Liczba zachorowań (w kwartałach i ogółem), zapadalność oraz liczba i procent hospitalizowanych wg województw

Województwo		Liczba zachorowań w kwartałach				Liczba zachorowań w roku	Zapadalność na 100 tys.	Hospitalizacja	
		I	II	III	IV			Liczba	%
POLSKA	2011 r.	547	588	514	511	2160	263,0	1762	81,6
	2012 r.	525	497	563	534	2119	268,4	1702	80,3
1. Dolnośląskie		31	15	17	13	76	135,1	75	98,7
2. Kujawsko-Pomorskie		24	16	23	22	85	199,8	78	91,8
3. Lubelskie		8	12	19	11	50	116,3	43	86,0
4. Lubuskie		8	4	9	8	29	138,0	27	93,1
5. Łódzkie		57	49	72	55	233	480,9	167	71,7
6. Małopolskie		43	42	53	63	201	276,8	168	83,6
7. Mazowieckie		41	25	32	36	134	114,8	98	73,1
8. Opolskie		1	3	2	6	12	67,9	11	91,7
9. Podkarpackie		45	37	40	35	157	366,0	150	95,5
10. Podlaskie		24	37	32	25	118	518,2	112	94,9
11. Pomorskie		26	28	18	28	100	194,5	92	92,0
12. Śląskie		156	185	170	183	694	767,9	502	72,3
13. Świętokrzyskie		9	10	15	9	43	183,7	32	74,4
14. Warmińsko-Mazurskie		9	13	20	17	59	197,0	35	59,3
15. Wielkopolskie		27	14	29	15	85	109,5	73	85,9
16. Zachodniopomorskie		16	7	12	8	43	131,3	39	90,7

**INNE BAKTERYJNE ZATRUCIA POKARMOWE: RAZEM (A05)**

Liczba zachorowań (w kwartałach i ogółem), zapadalność oraz liczba i procent hospitalizowanych wg województw

Województwo		Liczba zachorowań w kwartałach				Liczba zachorowań w roku	Zapadalność na 100 tys.	Hospitalizacja	
		I	II	III	IV			Liczba	%
POLSKA	2011 r.	507	628	522	538	2195	5,7	1184	53,9
	2012 r.	443	488	499	357	1787	4,6	1004	56,2
1. Dolnośląskie		83	109	78	29	299	10,3	216	72,2
2. Kujawsko-Pomorskie		12	8	2	4	26	1,2	24	92,3
3. Lubelskie		4	14	15	19	52	2,4	45	86,5
4. Lubuskie		1	-	28	-	29	2,8	2	6,9
5. Łódzkie		2	5	2	2	11	0,4	11	100,0
6. Małopolskie		31	34	31	21	117	3,5	94	80,3
7. Mazowieckie		10	6	6	9	31	0,6	22	71,0
8. Opolskie		1	1	4	7	13	1,3	11	84,6
9. Podkarpackie		2	5	-	2	9	0,4	6	66,7
10. Podlaskie		18	7	7	12	44	3,7	40	90,9
11. Pomorskie		10	53	51	9	123	5,4	69	56,1
12. Śląskie		204	194	211	211	820	17,7	319	38,9
13. Świętokrzyskie		27	21	27	16	91	7,1	91	100,0
14. Warmińsko-Mazurskie		-	1	19	2	22	1,5	5	22,7
15. Wielkopolskie		8	5	10	5	28	0,8	16	57,1
16. Zachodniopomorskie		30	25	8	9	72	4,2	33	45,8

## INNE BAKTERYJNE ZATRUCIA POKARMOWE: RAZEM (A05) - cd

Liczba zachorowań wg wieku, płci i środowiska

Grupy wieku	Miasto			Wieś			Ogółem		
	Mężczyźni	Kobiety	Ogółem	Mężczyźni	Kobiety	Ogółem	Mężczyźni	Kobiety	Ogółem
0-4	156	129	285	50	37	87	206	166	372
0	14	12	26	6	3	9	20	15	35
1	9	9	18	10	9	19	19	18	37
2	48	39	87	18	12	30	66	51	117
3	43	34	77	12	11	23	55	45	100
4	42	35	77	4	2	6	46	37	83
5-9	76	73	149	37	30	67	113	103	216
5	35	28	63	6	2	8	41	30	71
6	13	15	28	9	3	12	22	18	40
7	13	15	28	5	5	10	18	20	38
8	7	8	15	7	5	12	14	13	27
9	8	7	15	10	15	25	18	22	40
10-14	76	57	133	13	28	41	89	85	174
15-19	55	64	119	28	21	49	83	85	168
20-24	47	55	102	14	13	27	61	68	129
25-29	47	56	103	5	13	18	52	69	121
30-34	35	46	81	7	3	10	42	49	91
35-39	16	35	51	5	3	8	21	38	59
40-44	9	35	44	3	5	8	12	40	52
45-49	10	17	27	4	8	12	14	25	39
50-54	15	36	51	3	5	8	18	41	59
55-59	28	18	46	10	8	18	38	26	64
60-64	16	22	38	1	11	12	17	33	50
65-74	21	41	62	8	15	23	29	56	85
75+	14	50	64	14	30	44	28	80	108
Ogółem	621	734	1355	202	230	432	823	964	1787

Zapadalność (na 100 tys.) wg wieku, płci i środowiska

Grupy wieku	Miasto			Wieś			Ogółem		
	Mężczyźni	Kobiety	Ogółem	Mężczyźni	Kobiety	Ogółem	Mężczyźni	Kobiety	Ogółem
0-4	25,4	22,2	23,9	11,2	8,7	10,0	19,4	16,5	18,0
0	12,2	11,1	11,7	7,2	3,8	5,6	10,1	8,0	9,1
1	7,4	7,9	7,6	11,5	10,9	11,2	9,1	9,1	9,1
2	38,0	32,5	35,3	19,7	13,9	16,9	30,3	24,7	27,6
3	33,6	27,8	30,8	12,8	12,3	12,6	24,8	21,3	23,1
4	34,2	29,8	32,0	4,4	2,3	3,4	21,5	18,1	19,8
5-9	14,4	14,5	14,4	8,9	7,6	8,2	11,9	11,5	11,7
5	30,3	25,5	28,0	6,9	2,4	4,7	20,3	15,6	18,0
6	11,9	14,4	13,1	10,8	3,8	7,3	11,4	9,8	10,6
7	12,4	15,1	13,7	6,1	6,4	6,3	9,6	11,3	10,4
8	7,0	8,4	7,6	8,6	6,5	7,6	7,7	7,5	7,6
9	8,1	7,5	7,8	12,1	19,1	15,5	9,9	12,8	11,3
10-14	14,6	11,6	13,1	2,9	6,5	4,6	9,1	9,2	9,2
15-19	8,9	10,8	9,8	5,2	4,1	4,6	7,2	7,7	7,4
20-24	5,9	7,0	6,5	2,3	2,3	2,3	4,4	5,1	4,7
25-29	4,8	5,7	5,2	0,8	2,2	1,5	3,2	4,4	3,8
30-34	3,5	4,6	4,1	1,2	0,5	0,9	2,6	3,1	2,9
35-39	1,8	3,9	2,9	0,9	0,6	0,7	1,4	2,7	2,0
40-44	1,3	4,8	3,1	0,6	1,0	0,8	1,0	3,3	2,1
45-49	1,5	2,3	1,9	0,8	1,7	1,2	1,2	2,1	1,6
50-54	1,9	4,0	3,0	0,5	1,0	0,8	1,3	2,9	2,1
55-59	3,2	1,7	2,4	1,9	1,6	1,8	2,7	1,7	2,2
60-64	2,1	2,4	2,3	0,2	2,6	1,4	1,5	2,4	2,0
65-74	2,7	3,8	3,3	1,9	2,7	2,3	2,4	3,4	3,0
75+	2,7	4,8	4,1	4,3	4,5	4,5	3,3	4,7	4,2
Ogółem	5,6	6,0	5,8	2,7	3,0	2,8	4,4	4,8	4,6

## INNE BAKTERYJNE ZATRUCIA POKARMOWE: RAZEM (A05) - cd

Podział procentowy wg wieku, płci i środowiska

Grupy wieku	Miasto			Wieś			Ogółem		
	Mężczyźni	Kobiety	Ogółem	Mężczyźni	Kobiety	Ogółem	Mężczyźni	Kobiety	Ogółem
0-4	25,1	17,6	21,0	24,8	16,1	20,1	25,0	17,2	20,8
0	2,3	1,6	1,9	3,0	1,3	2,1	2,4	1,6	2,0
1	1,4	1,2	1,3	5,0	3,9	4,4	2,3	1,9	2,1
2	7,7	5,3	6,4	8,9	5,2	6,9	8,0	5,3	6,5
3	6,9	4,6	5,7	5,9	4,8	5,3	6,7	4,7	5,6
4	6,8	4,8	5,7	2,0	0,9	1,4	5,6	3,8	4,6
5-9	12,2	9,9	11,0	18,3	13,0	15,5	13,7	10,7	12,1
5	5,6	3,8	4,6	3,0	0,9	1,9	5,0	3,1	4,0
6	2,1	2,0	2,1	4,5	1,3	2,8	2,7	1,9	2,2
7	2,1	2,0	2,1	2,5	2,2	2,3	2,2	2,1	2,1
8	1,1	1,1	1,1	3,5	2,2	2,8	1,7	1,3	1,5
9	1,3	1,0	1,1	5,0	6,5	5,8	2,2	2,3	2,2
10-14	12,2	7,8	9,8	6,4	12,2	9,5	10,8	8,8	9,7
15-19	8,9	8,7	8,8	13,9	9,1	11,3	10,1	8,8	9,4
20-24	7,6	7,5	7,5	6,9	5,7	6,3	7,4	7,1	7,2
25-29	7,6	7,6	7,6	2,5	5,7	4,2	6,3	7,2	6,8
30-34	5,6	6,3	6,0	3,5	1,3	2,3	5,1	5,1	5,1
35-39	2,6	4,8	3,8	2,5	1,3	1,9	2,6	3,9	3,3
40-44	1,4	4,8	3,2	1,5	2,2	1,9	1,5	4,1	2,9
45-49	1,6	2,3	2,0	2,0	3,5	2,8	1,7	2,6	2,2
50-54	2,4	4,9	3,8	1,5	2,2	1,9	2,2	4,3	3,3
55-59	4,5	2,5	3,4	5,0	3,5	4,2	4,6	2,7	3,6
60-64	2,6	3,0	2,8	0,5	4,8	2,8	2,1	3,4	2,8
65-74	3,4	5,6	4,6	4,0	6,5	5,3	3,5	5,8	4,8
75+	2,3	6,8	4,7	6,9	13,0	10,2	3,4	8,3	6,0
Ogółem	100,0	100,0	100,0	100,0	100,0	100,0	100,0	100,0	100,0

## Rozkład sezonowy zachorowań

Miesiąc	Wg daty zachorowania		Wg daty rejestracji	
	Liczba	%	Liczba	%
I	126	7,1	116	6,5
II	112	6,3	126	7,1
III	230	12,9	201	11,2
IV	162	9,1	140	7,8
V	147	8,2	189	10,6
VI	217	12,2	159	8,9
VII	146	8,2	236	13,2
VIII	151	8,5	121	6,8
IX	146	8,2	142	7,9
X	173	9,7	151	8,4
XI	97	5,4	103	5,8
XII	77	4,3	103	5,8
Ogółem	1784	100,0	1787	100,0

Liczba zachorowań i zapadalność (na 100 tys.) wg środowiska i liczby ludności w miastach

Środowisko	Liczba	Zapad.
MIASTO	1355	5,8
Miasto < 20 tys.	165	3,3
Miasto 20-49 tys.	204	4,8
Miasto 50-99 tys.	360	11,1
Miasto ≥ 100 tys.	626	5,8
WIEŚ	432	2,8
OGÓŁEM	1787	4,6

**INNE BAKTERYJNE ZATRUCIA POKARMOWE: RAZEM (A05) - cd**

Liczba zachorowań i zapadalność (na 100 tys.) wg środowiska i województw

Województwo		Miasto		Wieś		Ogółem	
		Liczba	Zapad.	Liczba	Zapad.	Liczba	Zapad.
POLSKA	2011 r.	1732	7,4	463	3,1	2195	5,7
	2012 r.	1355	5,8	432	2,8	1787	4,6
1. Dolnośląskie		190	9,4	109	12,3	299	10,3
2. Kujawsko-Pomorskie		9	0,7	17	2,0	26	1,2
3. Lubelskie		21	2,1	31	2,7	52	2,4
4. Lubuskie		28	4,3	1	0,3	29	2,8
5. Łódzkie		7	0,4	4	0,4	11	0,4
6. Małopolskie		54	3,3	63	3,7	117	3,5
7. Mazowieckie		15	0,4	16	0,8	31	0,6
8. Opolskie		8	1,5	5	1,0	13	1,3
9. Podkarpackie		1	0,1	8	0,6	9	0,4
10. Podlaskie		23	3,2	21	4,4	44	3,7
11. Pomorskie		111	7,4	12	1,5	123	5,4
12. Śląskie		743	20,7	77	7,4	820	17,7
13. Świętokrzyskie		59	10,3	32	4,6	91	7,1
14. Warmińsko-Mazurskie		11	1,3	11	1,9	22	1,5
15. Wielkopolskie		15	0,8	13	0,8	28	0,8
16. Zachodniopomorskie		60	5,1	12	2,2	72	4,2

**INNE BAKTERYJNE ZATRUCIA POKARMOWE: ZATRUCIA GRONKOWCOWE (A05.0)**

Liczba zachorowań (w kwartałach i ogółem), zapadalność oraz liczba i procent hospitalizowanych wg województw

Województwo *		Liczba zachorowań w kwartałach				Liczba zachorowań w roku	Zapadalność na 100 tys.	Hospitalizacja	
		I	II	III	IV			Liczba	%
POLSKA	2011 r.	67	125	14	77	283	0,73	136	48,1
	2012 r.	33	81	20	13	147	0,38	110	74,8
1. Dolnośląskie		18	-	1	3	22	0,75	6	27,3
2. Kujawsko-Pomorskie		2	1	1	1	5	0,24	3	60,0
5. Łódzkie		2	5	-	1	8	0,32	8	100,0
6. Małopolskie		6	2	10	3	21	0,63	21	100,0
7. Mazowieckie		-	2	1	1	4	0,08	4	100,0
10. Podlaskie		5	3	4	4	16	1,33	16	100,0
11. Pomorskie		-	52	1	-	53	2,32	51	96,2
14. Warmińsko-Mazurskie		-	-	2	-	2	0,14	1	50,0
16. Zachodniopomorskie		-	16	-	-	16	0,93	-	-

\* pominięto województwa, w których nie zarejestrowano zachorowań

**INNE BAKTERYJNE ZATRUCIA POKARMOWE: ZATRUCIA JADEM KIELBASIANYM /BOTULIZM/ (A05.1)**

Liczba zachorowań (w kwartałach i ogółem), zapadalność oraz liczba i procent hospitalizowanych wg województw

Województwo *		Liczba zachorowań w kwartałach				Liczba zachorowań w roku	Zapadalność na 100 tys.	Hospitalizacja	
		I	II	III	IV			Liczba	%
POLSKA	2011 r.	7	5	17	6	35	0,09	33	94,3
	2012 r.	9	4	1	8	22	0,06	22	100,0
2. Kujawsko-Pomorskie		-	-	-	1	1	0,05	1	100,0
3. Lubelskie		1	3	-	1	5	0,23	5	100,0
6. Małopolskie		-	-	-	1	1	0,03	1	100,0
7. Mazowieckie		1	1	-	-	2	0,04	2	100,0
8. Opolskie		-	-	-	1	1	0,10	1	100,0
9. Podkarpackie		1	-	-	-	1	0,05	1	100,0
10. Podlaskie		1	-	-	1	2	0,17	2	100,0
11. Pomorskie		1	-	-	-	1	0,04	1	100,0
13. Świętokrzyskie		-	-	-	1	1	0,08	1	100,0
15. Wielkopolskie		4	-	1	2	7	0,20	7	100,0

\* pominięto województwa, w których nie zarejestrowano zachorowań

**INNE BAKTERYJNE ZATRUCIA POKARMOWE: ZATRUCIA WYWOŁANE PRZEZ CL.PERFRINGENS (A05.2)**

Liczba zachorowań (w kwartałach i ogółem), zapadalność oraz liczba i procent hospitalizowanych wg województw

Województwo *		Liczba zachorowań w kwartałach				Liczba zachorowań w roku	Zapadalność na 100 tys.	Hospitalizacja	
		I	II	III	IV			Liczba	%
POLSKA	2011 r.	7	5	4	8	24	0,062	17	70,8
	2012 r.	2	1	-	2	5	0,013	4	80,0
7. Mazowieckie		2	-	-	-	2	0,038	2	100,0
15. Wielkopolskie		-	1	-	1	2	0,058	2	100,0
16. Zachodniopomorskie		-	-	-	1	1	0,058	-	-

\* pominięto województwa, w których nie zarejestrowano zachorowań

**INNE BAKTERYJNE ZATRUCIA POKARMOWE: INNE OKREŚLONE (A05.3-A05.8)**

Liczba zachorowań (w kwartałach i ogółem), zapadalność oraz liczba i procent hospitalizowanych wg województw

Województwo *		Liczba zachorowań w kwartałach				Liczba zachorowań w roku	Zapadalność na 100 tys.	Hospitalizacja	
		I	II	III	IV			Liczba	%
POLSKA	2011 r.	5	10	14	24	53	0,14	28	52,8
	2012 r.	14	14	4	20	52	0,13	50	96,2
1. Dolnośląskie		-	1	-	1	2	0,07	2	100,0
2. Kujawsko-Pomorskie		10	5	-	1	16	0,76	16	100,0
6. Małopolskie		1	1	-	1	3	0,09	3	100,0
7. Mazowieckie		1	-	3	8	12	0,23	12	100,0
8. Opolskie		-	-	-	2	2	0,20	1	50,0
9. Podkarpackie		-	-	-	1	1	0,05	1	100,0
10. Podlaskie		2	4	1	4	11	0,92	10	90,9
12. Śląskie		-	1	-	-	1	0,02	1	100,0
14. Warmińsko-Mazurskie		-	-	-	2	2	0,14	2	100,0
16. Zachodniopomorskie		-	2	-	-	2	0,12	2	100,0

\* pominięto województwa, w których nie zarejestrowano zachorowań





**BAKTERYJNE ZATRUCIA POKARMOWE: RAZEM (A02.0; A05)**

Liczba zachorowań (w kwartałach i ogółem), zapadalność oraz liczba i procent hospitalizowanych wg województw

Województwo		Liczba zachorowań w kwartałach				Liczba zachorowań w roku	Zapadalność na 100 tys.	Hospitalizacja	
		I	II	III	IV			Liczba	%
POLSKA	2011 r.	1314	2373	4328	2832	10847	28,2	7190	66,3
	2012 r.	1388	2605	3649	2412	10054	26,1	6710	66,7
1. Dolnośląskie		121	176	212	107	616	21,1	439	71,3
2. Kujawsko-Pomorskie		72	148	237	120	577	27,5	471	81,6
3. Lubelskie		58	186	246	138	628	29,0	490	78,0
4. Lubuskie		20	15	86	29	150	14,7	97	64,7
5. Łódzkie		53	86	201	178	518	20,5	370	71,4
6. Małopolskie		110	148	341	184	783	23,4	570	72,8
7. Mazowieckie		241	506	600	541	1888	35,7	1066	56,5
8. Opolskie		11	34	59	30	134	13,2	106	79,1
9. Podkarpackie		56	240	227	113	636	29,9	432	67,9
10. Podlaskie		112	113	141	76	442	36,8	320	72,4
11. Pomorskie		48	178	276	142	644	28,2	450	69,9
12. Śląskie		270	330	377	349	1326	28,7	683	51,5
13. Świętokrzyskie		55	78	162	79	374	29,3	289	77,3
14. Warmińsko-Mazurskie		39	90	161	87	377	26,0	268	71,1
15. Wielkopolskie		67	196	238	186	687	19,9	470	68,4
16. Zachodniopomorskie		55	81	85	53	274	15,9	189	69,0

Liczba zachorowań wg wieku, płci i środowiska

Grupy wieku	Miasto			Wieś			Ogółem		
	Mężczyźni	Kobiety	Ogółem	Mężczyźni	Kobiety	Ogółem	Mężczyźni	Kobiety	Ogółem
0-4	1371	1174	2545	783	752	1535	2154	1926	4080
0	200	160	360	169	152	321	369	312	681
1	316	261	577	215	192	407	531	453	984
2	303	244	547	170	163	333	473	407	880
3	311	267	578	137	138	275	448	405	853
4	241	242	483	92	107	199	333	349	682
5-9	507	461	968	283	275	558	790	736	1526
5	184	182	366	73	74	147	257	256	513
6	132	126	258	84	64	148	216	190	406
7	86	75	161	38	54	92	124	129	253
8	57	46	103	57	38	95	114	84	198
9	48	32	80	31	45	76	79	77	156
10-14	200	134	334	100	106	206	300	240	540
15-19	126	136	262	88	102	190	214	238	452
20-24	104	116	220	76	83	159	180	199	379
25-29	106	137	243	63	75	138	169	212	381
30-34	85	129	214	40	56	96	125	185	310
35-39	67	91	158	39	58	97	106	149	255
40-44	28	87	115	29	46	75	57	133	190
45-49	37	70	107	34	49	83	71	119	190
50-54	68	101	169	52	64	116	120	165	285
55-59	81	104	185	60	60	120	141	164	305
60-64	80	99	179	39	59	98	119	158	277
65-74	97	139	236	73	97	170	170	236	406
75+	85	185	270	71	137	208	156	322	478
Ogółem	3042	3163	6205	1830	2019	3849	4872	5182	10054



## BAKTERYJNE ZATRUCIA POKARMOWE: RAZEM (A02.0; A05) - cd

Rozkład sezonowy zachorowań

Miesiąc	Wg daty zachorowania		Wg daty rejestracji	
	Liczba	%	Liczba	%
I	526	5,3	539	5,4
II	315	3,2	385	3,8
III	505	5,1	464	4,6
IV	631	6,4	494	4,9
V	1144	11,6	897	8,9
VI	1289	13,0	1214	12,1
VII	1296	13,1	1314	13,1
VIII	1231	12,4	1253	12,5
IX	1257	12,7	1082	10,8
X	913	9,2	1107	11,0
XI	497	5,0	826	8,2
XII	295	3,0	479	4,8
Ogółem	9899	100,0	10054	100,0

Liczba zachorowań i zapadalność (na 100 tys.) wg środowiska i liczby ludności w miastach

Środowisko	Liczba	Zapad.
MIASTO	6205	26,6
Miasto < 20 tys.	1120	22,5
Miasto 20-49 tys.	1096	25,7
Miasto 50-99 tys.	959	29,5
Miasto ≥ 100 tys.	3030	27,8
WIEŚ	3849	25,4
OGÓŁEM	10054	26,1

Liczba zachorowań i zapadalność (na 100 tys.) wg środowiska i województw

Województwo		Miasto		Wieś		Ogółem	
		Liczba	Zapad.	Liczba	Zapad.	Liczba	Zapad.
POLSKA	2011 r.	6885	29,4	3962	26,2	10847	28,2
	2012 r.	6205	26,6	3849	25,4	10054	26,1
1. Dolnośląskie		409	20,1	207	23,4	616	21,1
2. Kujawsko-Pomorskie		304	24,0	273	32,8	577	27,5
3. Lubelskie		279	27,7	349	30,1	628	29,0
4. Lubuskie		100	15,4	50	13,3	150	14,7
5. Łódzkie		325	20,2	193	21,0	518	20,5
6. Małopolskie		397	24,2	386	22,6	783	23,4
7. Mazowieckie		1210	35,6	678	35,8	1888	35,7
8. Opolskie		70	13,2	64	13,2	134	13,2
9. Podkarpackie		267	30,3	369	29,6	636	29,9
10. Podlaskie		304	42,0	138	29,0	442	36,8
11. Pomorskie		460	30,7	184	23,3	644	28,2
12. Śląskie		1113	31,0	213	20,6	1326	28,7
13. Świętokrzyskie		157	27,4	217	30,9	374	29,3
14. Warmińsko-Mazurskie		245	28,4	132	22,4	377	26,0
15. Wielkopolskie		355	18,5	332	21,6	687	19,9
16. Zachodniopomorskie		210	17,7	64	11,9	274	15,9

## LAMBLIOZA /GIARDIOZA/ (A07.1)

Liczba zachorowań (w kwartałach i ogółem), zapadalność oraz liczba i procent hospitalizowanych wg województw

Województwo		Liczba zachorowań w kwartałach				Liczba zachorowań w roku	Zapadalność na 100 tys.	Hospitalizacja	
		I	II	III	IV			Liczba	%
POLSKA	2011 r.	531	436	296	473	1736	4,5	748	43,1
	2012 r.	448	378	308	521	1655	4,3	697	42,1
1.	Dolnośląskie	12	19	9	8	48	1,6	34	70,8
2.	Kujawsko-Pomorskie	35	22	16	50	123	5,9	67	54,5
3.	Lubelskie	65	47	31	44	187	8,6	70	37,4
4.	Lubuskie	-	1	1	-	2	0,2	-	-
5.	Łódzkie	4	3	10	11	28	1,1	25	89,3
6.	Małopolskie	3	7	17	31	58	1,7	4	6,9
7.	Mazowieckie	54	51	34	31	170	3,2	13	7,6
8.	Opolskie	2	8	9	16	35	3,5	5	14,3
9.	Podkarpackie	-	1	1	2	4	0,2	3	75,0
10.	Podlaskie	106	79	76	120	381	31,8	235	61,7
11.	Pomorskie	9	10	9	10	38	1,7	19	50,0
12.	Śląskie	58	66	47	85	256	5,5	84	32,8
13.	Świętokrzyskie	5	3	4	10	22	1,7	7	31,8
14.	Warmińsko-Mazurskie	39	18	17	60	134	9,2	26	19,4
15.	Wielkopolskie	17	27	13	17	74	2,1	63	85,1
16.	Zachodniopomorskie	39	16	14	26	95	5,5	42	44,2

Liczba zachorowań wg wieku, płci i środowiska

Grupy wieku	Miasto			Wieś			Ogółem		
	Mężczyźni	Kobiety	Ogółem	Mężczyźni	Kobiety	Ogółem	Mężczyźni	Kobiety	Ogółem
0-4	138	148	286	81	69	150	219	217	436
0	8	16	24	8	9	17	16	25	41
1	25	26	51	15	14	29	40	40	80
2	29	33	62	25	18	43	54	51	105
3	42	29	71	14	15	29	56	44	100
4	34	44	78	19	13	32	53	57	110
5-9	112	112	224	90	78	168	202	190	392
5	26	33	59	17	22	39	43	55	98
6	31	24	55	19	14	33	50	38	88
7	17	20	37	26	20	46	43	40	83
8	18	16	34	16	12	28	34	28	62
9	20	19	39	12	10	22	32	29	61
10-14	64	97	161	75	82	157	139	179	318
15-19	29	61	90	22	53	75	51	114	165
20-24	4	16	20	6	10	16	10	26	36
25-29	7	15	22	2	5	7	9	20	29
30-34	10	20	30	3	10	13	13	30	43
35-39	12	17	29	6	3	9	18	20	38
40-44	5	12	17	4	3	7	9	15	24
45-49	6	14	20	6	5	11	12	19	31
50-54	5	18	23	3	4	7	8	22	30
55-59	10	9	19	2	5	7	12	14	26
60-64	6	11	17	3	7	10	9	18	27
65-74	6	20	26	2	8	10	8	28	36
75+	5	9	14	3	7	10	8	16	24
Ogółem	419	579	998	308	349	657	727	928	1655



## LAMBLIOZA /GIARDIOZA/ (A07.1) - cd

## Rozkład sezonowy zachorowań

Miesiąc	Wg daty zachorowania		Wg daty rejestracji	
	Liczba	%	Liczba	%
I	153	9,3	119	7,2
II	157	9,6	155	9,4
III	159	9,7	174	10,5
IV	144	8,8	131	7,9
V	122	7,4	135	8,2
VI	100	6,1	112	6,8
VII	118	7,2	122	7,4
VIII	90	5,5	83	5,0
IX	108	6,6	103	6,2
X	167	10,2	147	8,9
XI	194	11,8	188	11,4
XII	128	7,8	186	11,2
Ogółem	1640	100,0	1655	100,0

Liczba zachorowań i zapadalność (na 100 tys.) wg środowiska i liczby ludności w miastach

Środowisko	Liczba	Zapad.
MIASTO	998	4,3
Miasto < 20 tys.	429	8,6
Miasto 20-49 tys.	165	3,9
Miasto 50-99 tys.	141	4,3
Miasto ≥ 100 tys.	263	2,4
WIEŚ	657	4,3
OGÓŁEM	1655	4,3

Liczba zachorowań i zapadalność (na 100 tys.) wg środowiska i województw

Województwo		Miasto		Wieś		Ogółem	
		Liczba	Zapad.	Liczba	Zapad.	Liczba	Zapad.
POLSKA	2011 r.	1045	4,5	691	4,6	1736	4,5
	2012 r.	998	4,3	657	4,3	1655	4,3
1.	Dolnośląskie	29	1,4	19	2,1	48	1,6
2.	Kujawsko-Pomorskie	63	5,0	60	7,2	123	5,9
3.	Lubelskie	90	8,9	97	8,4	187	8,6
4.	Lubuskie	-	-	2	0,5	2	0,2
5.	Łódzkie	14	0,9	14	1,5	28	1,1
6.	Małopolskie	38	2,3	20	1,2	58	1,7
7.	Mazowieckie	98	2,9	72	3,8	170	3,2
8.	Opolskie	16	3,0	19	3,9	35	3,5
9.	Podkarpackie	4	0,5	-	-	4	0,2
10.	Podlaskie	212	29,3	169	35,5	381	31,8
11.	Pomorskie	31	2,1	7	0,9	38	1,7
12.	Śląskie	181	5,0	75	7,3	256	5,5
13.	Świętokrzyskie	13	2,3	9	1,3	22	1,7
14.	Warmińsko-Mazurskie	98	11,4	36	6,1	134	9,2
15.	Wielkopolskie	43	2,2	31	2,0	74	2,1
16.	Zachodniopomorskie	68	5,7	27	5,0	95	5,5

**WIRUSOWE ZAKAŻENIA JELITOWE: RAZEM (A08.0-A08.4)**

Liczba zachorowań (w kwartałach i ogółem), zapadalność oraz liczba i procent hospitalizowanych wg województw \*

Województwo		Liczba zachorowań w kwartałach				Liczba zachorowań w roku	Zapadalność na 100 tys.	Hospitalizacja	
		I	II	III	IV			Liczba	%
POLSKA	2011 r.	17041	16498	4960	6407	44906	116,6	37118	82,7
	2012 r.	12689	13889	6546	6338	39462	102,4	31014	78,6
1. Dolnośląskie		360	721	276	468	1825	62,6	1519	83,2
2. Kujawsko-Pomorskie		977	1081	428	452	2938	140,1	2298	78,2
3. Lubelskie		1165	911	445	284	2805	129,3	2259	80,5
4. Lubuskie		448	351	194	209	1202	117,5	808	67,2
5. Łódzkie		595	798	245	206	1844	72,9	1764	95,7
6. Małopolskie		702	837	418	349	2306	68,8	1969	85,4
7. Mazowieckie		2542	1767	772	1105	6186	116,9	4660	75,3
8. Opolskie		432	417	163	176	1188	117,4	1152	97,0
9. Podkarpackie		759	816	347	205	2127	99,9	1885	88,6
10. Podlaskie		654	758	460	397	2269	189,1	1872	82,5
11. Pomorskie		984	1129	972	781	3866	169,1	2559	66,2
12. Śląskie		1043	1313	499	624	3479	75,3	2624	75,4
13. Świętokrzyskie		410	424	191	191	1216	95,3	1055	86,8
14. Warmińsko-Mazurskie		416	653	250	181	1500	103,3	1302	86,8
15. Wielkopolskie		591	1093	457	341	2482	71,8	2120	85,4
16. Zachodniopomorskie		611	820	429	369	2229	129,4	1168	52,4

\* rejestracja niepełna

**WIRUSOWE ZAKAŻENIA JELITOWE: WYWOŁANE PRZEZ ROTAWIRUSY (A08.0)**

Liczba zachorowań (w kwartałach i ogółem), zapadalność oraz liczba i procent hospitalizowanych wg województw \*

Województwo		Liczba zachorowań w kwartałach				Liczba zachorowań w roku	Zapadalność na 100 tys.	Hospitalizacja	
		I	II	III	IV			Liczba	%
POLSKA	2011 r.	12804	12975	2401	2589	30769	79,9	29616	96,3
	2012 r.	8907	9998	2404	2383	23692	61,5	22277	94,0
1. Dolnośląskie		184	544	161	173	1062	36,4	1049	98,8
2. Kujawsko-Pomorskie		595	755	153	124	1627	77,6	1596	98,1
3. Lubelskie		840	577	104	63	1584	73,0	1558	98,4
4. Lubuskie		193	210	69	65	537	52,5	533	99,3
5. Łódzkie		482	675	122	71	1350	53,4	1330	98,5
6. Małopolskie		617	695	210	171	1693	50,5	1635	96,6
7. Mazowieckie		1821	1254	286	420	3781	71,4	3364	89,0
8. Opolskie		190	260	37	46	533	52,7	531	99,6
9. Podkarpackie		676	616	155	118	1565	73,5	1525	97,4
10. Podlaskie		284	395	69	48	796	66,3	795	99,9
11. Pomorskie		807	812	270	294	2183	95,5	1991	91,2
12. Śląskie		667	836	184	213	1900	41,1	1699	89,4
13. Świętokrzyskie		351	353	101	88	893	70,0	862	96,5
14. Warmińsko-Mazurskie		361	548	81	124	1114	76,7	1111	99,7
15. Wielkopolskie		438	868	218	214	1738	50,2	1722	99,1
16. Zachodniopomorskie		401	600	184	151	1336	77,6	976	73,1

\* rejestracja niepełna



**WIRUSOWE ZAKAŻENIA JELITOWE: WYWOŁANE PRZEZ NOROWIRUSY (A08.1)**

Liczba zachorowań (w kwartałach i ogółem), zapadalność oraz liczba i procent hospitalizowanych wg województw \*

Województwo		Liczba zachorowań w kwartałach				Liczba zachorowań w roku	Zapadalność na 100 tys.	Hospitalizacja	
		I	II	III	IV			Liczba	%
POLSKA	2011 r.	696	352	158	196	1402	3,6	351	25,0
	2012 r.	304	295	483	393	1475	3,8	534	36,2
1. Dolnośląskie		-	-	-	123	123	4,2	2	1,6
2. Kujawsko-Pomorskie		140	58	19	86	303	14,4	105	34,7
3. Lubelskie		-	6	68	5	79	3,6	58	73,4
4. Lubuskie		-	-	-	-	-	-	x	x
5. Łódzkie		17	18	17	16	68	2,7	56	82,4
6. Małopolskie		20	32	69	16	137	4,1	48	35,0
7. Mazowieckie		45	16	9	105	175	3,3	78	44,6
8. Opolskie		56	22	16	-	94	9,3	79	84,0
9. Podkarpackie		2	61	43	17	123	5,8	11	8,9
10. Podlaskie		7	8	1	6	22	1,8	22	100,0
11. Pomorskie		-	-	53	8	61	2,7	9	14,8
12. Śląskie		-	50	-	-	50	1,1	-	-
13. Świętokrzyskie		12	23	3	4	42	3,3	8	19,0
14. Warmińsko-Mazurskie		1	-	135	-	136	9,4	3	2,2
15. Wielkopolskie		4	1	49	7	61	1,8	55	90,2
16. Zachodniopomorskie		-	-	1	-	1	0,1	-	-

\* rejestracja niepełna

**WIRUSOWE ZAKAŻENIA JELITOWE: INNE OKREŚLONE (A08.2-A08.3)**

Liczba zachorowań (w kwartałach i ogółem), zapadalność oraz liczba i procent hospitalizowanych wg województw \*

Województwo		Liczba zachorowań w kwartałach				Liczba zachorowań w roku	Zapadalność na 100 tys.	Hospitalizacja	
		I	II	III	IV			Liczba	%
POLSKA	2011 r.	706	702	598	665	2671	6,9	2535	94,9
	2012 r.	780	838	849	908	3375	8,8	3228	95,6
1. Dolnośląskie		19	21	13	30	83	2,8	76	91,6
2. Kujawsko-Pomorskie		74	72	92	61	299	14,3	294	98,3
3. Lubelskie		37	60	56	56	209	9,6	204	97,6
4. Lubuskie		13	3	12	18	46	4,5	45	97,8
5. Łódzkie		24	37	43	39	143	5,7	133	93,0
6. Małopolskie		57	48	51	73	229	6,8	221	96,5
7. Mazowieckie		119	124	140	117	500	9,4	472	94,4
8. Opolskie		19	18	6	21	64	6,3	62	96,9
9. Podkarpackie		70	83	73	63	289	13,6	286	99,0
10. Podlaskie		20	40	42	54	156	13,0	152	97,4
11. Pomorskie		68	67	60	60	255	11,2	236	92,5
12. Śląskie		73	58	60	85	276	6,0	259	93,8
13. Świętokrzyskie		26	28	45	77	176	13,8	172	97,7
14. Warmińsko-Mazurskie		43	43	27	35	148	10,2	148	100,0
15. Wielkopolskie		79	93	91	71	334	9,7	330	98,8
16. Zachodniopomorskie		39	43	38	48	168	9,8	138	82,1

\* rejestracja niepełna

**WIRUSOWE ZAKAŻENIA JELITOWE: NIE OKREŚLONE (A08.4)**

Liczba zachorowań (w kwartałach i ogółem), zapadalność oraz liczba i procent hospitalizowanych wg województw \*

Województwo		Liczba zachorowań w kwartałach				Liczba zachorowań w roku	Zapadalność na 100 tys.	Hospitalizacja	
		I	II	III	IV			Liczba	%
POLSKA	2011 r.	2835	2469	1803	2957	10064	26,1	4616	45,9
	2012 r.	2698	2758	2810	2654	10920	28,3	4975	45,6
1. Dolnośląskie		157	156	102	142	557	19,1	392	70,4
2. Kujawsko-Pomorskie		168	196	164	181	709	33,8	303	42,7
3. Lubelskie		288	268	217	160	933	43,0	439	47,1
4. Lubuskie		242	138	113	126	619	60,5	230	37,2
5. Łódzkie		72	68	63	80	283	11,2	245	86,6
6. Małopolskie		8	62	88	89	247	7,4	65	26,3
7. Mazowieckie		557	373	337	463	1730	32,7	746	43,1
8. Opolskie		167	117	104	109	497	49,1	480	96,6
9. Podkarpackie		11	56	76	7	150	7,0	63	42,0
10. Podlaskie		343	315	348	289	1295	107,9	903	69,7
11. Pomorskie		109	250	589	419	1367	59,8	323	23,6
12. Śląskie		303	369	255	326	1253	27,1	666	53,2
13. Świętokrzyskie		21	20	42	22	105	8,2	13	12,4
14. Warmińsko-Mazurskie		11	62	7	22	102	7,0	40	39,2
15. Wielkopolskie		70	131	99	49	349	10,1	13	3,7
16. Zachodniopomorskie		171	177	206	170	724	42,0	54	7,5

\* rejestracja niepełna

**WIRUSOWE ZAKAŻENIA JELITOWE U DZIECI DO LAT 2 (A08.0-A08.4)**

Liczba zachorowań (w kwartałach i ogółem), zapadalność oraz liczba i procent hospitalizowanych wg województw

Województwo		Liczba zachorowań w kwartałach				Liczba zachorowań w roku	Zapadalność na 100 tys.	Hospitalizacja	
		I	II	III	IV			Liczba	%
POLSKA	2011 r.	8690	7833	2238	2489	21250	2587,8	20052	94,4
	2012 r.	6382	6824	2479	2381	18066	2288,4	16683	92,3
1. Dolnośląskie		168	411	135	179	893	1587,8	870	97,4
2. Kujawsko-Pomorskie		442	518	168	163	1291	3034,4	1245	96,4
3. Lubelskie		607	492	154	126	1379	3206,5	1265	91,7
4. Lubuskie		151	150	63	47	411	1955,4	387	94,2
5. Łódzkie		321	446	124	101	992	2047,5	956	96,4
6. Małopolskie		456	457	173	168	1254	1726,8	1205	96,1
7. Mazowieckie		1271	803	297	343	2714	2324,7	2424	89,3
8. Opolskie		111	107	26	42	286	1618,6	285	99,7
9. Podkarpackie		432	387	99	106	1024	2387,1	1010	98,6
10. Podlaskie		314	340	143	130	927	4071,0	853	92,0
11. Pomorskie		656	690	376	296	2018	3925,8	1709	84,7
12. Śląskie		499	523	208	254	1484	1642,1	1392	93,8
13. Świętokrzyskie		190	206	78	72	546	2332,0	525	96,2
14. Warmińsko-Mazurskie		228	296	63	85	672	2244,2	671	99,9
15. Wielkopolskie		341	633	230	178	1382	1781,0	1251	90,5
16. Zachodniopomorskie		195	365	142	91	793	2420,9	635	80,1

**BIEGUNKA I ZAPALENIE ŻOŁĄDKOWO-JELITOWE BNO, O PRAWDOPODOBNIENIE ZAKAŹNYM POCHODZENIU: OGÓŁEM (A09)**

Liczba zachorowań (w kwartałach i ogółem), zapadalność oraz liczba i procent hospitalizowanych wg województw \*

Województwo		Liczba zachorowań w kwartałach				Liczba zachorowań w roku	Zapadalność na 100 tys.	Hospitalizacja	
		I	II	III	IV			Liczba	%
POLSKA	2011 r.	9983	9746	6502	8996	35227	91,4	15089	42,8
	2012 r.	9644	10248	8984	10116	38992	101,2	15004	38,5
1. Dolnośląskie		455	507	292	407	1661	57,0	902	54,3
2. Kujawsko-Pomorskie		558	593	459	366	1976	94,2	743	37,6
3. Lubelskie		864	759	732	632	2987	137,7	1817	60,8
4. Lubuskie		540	371	310	487	1708	166,9	381	22,3
5. Łódzkie		167	200	188	166	721	28,5	498	69,1
6. Małopolskie		448	580	533	1023	2584	77,1	856	33,1
7. Mazowieckie		1474	1422	1377	1276	5549	104,8	1919	34,6
8. Opolskie		416	354	271	295	1336	132,0	758	56,7
9. Podkarpackie		237	309	222	157	925	43,4	723	78,2
10. Podlaskie		84	115	121	122	442	36,8	118	26,7
11. Pomorskie		513	1041	1137	1353	4044	176,8	1018	25,2
12. Śląskie		931	1115	878	983	3907	84,6	1434	36,7
13. Świętokrzyskie		196	204	179	182	761	59,7	651	85,5
14. Warmińsko-Mazurskie		429	485	532	479	1925	132,6	1004	52,2
15. Wielkopolskie		1614	1659	1205	1586	6064	175,3	1741	28,7
16. Zachodniopomorskie		718	534	548	602	2402	139,5	441	18,4

\* rejestracja niepełna

**BIEGUNKA I ZAPALENIE ŻOŁĄDKOWO-JELITOWE BNO, O PRAWDOPODOBNIENIE ZAKAŹNYM POCHODZENIU U DZIECI DO LAT 2 (A09)**

Liczba zachorowań (w kwartałach i ogółem), zapadalność oraz liczba i procent hospitalizowanych wg województw

Województwo		Liczba zachorowań w kwartałach				Liczba zachorowań w roku	Zapadalność na 100 tys.	Hospitalizacja	
		I	II	III	IV			Liczba	%
POLSKA	2011 r.	3975	3680	2676	2737	13068	1591,4	8166	62,5
	2012 r.	3567	3959	3265	3410	14201	1798,9	8294	58,4
1. Dolnośląskie		166	210	119	159	654	1162,9	486	74,3
2. Kujawsko-Pomorskie		209	191	165	116	681	1600,6	373	54,8
3. Lubelskie		398	321	283	224	1226	2850,8	895	73,0
4. Lubuskie		181	121	91	160	553	2631,0	253	45,8
5. Łódzkie		54	69	58	60	241	497,4	201	83,4
6. Małopolskie		232	255	268	374	1129	1554,6	661	58,5
7. Mazowieckie		385	393	408	396	1582	1355,1	656	41,5
8. Opolskie		154	122	112	114	502	2841,0	378	75,3
9. Podkarpackie		132	188	107	99	526	1226,2	447	85,0
10. Podlaskie		31	36	41	40	148	649,9	66	44,6
11. Pomorskie		249	476	418	401	1544	3003,7	710	46,0
12. Śląskie		371	430	287	360	1448	1602,3	859	59,3
13. Świętokrzyskie		137	149	122	118	526	2246,6	486	92,4
14. Warmińsko-Mazurskie		189	241	214	171	815	2721,7	590	72,4
15. Wielkopolskie		536	597	443	496	2072	2670,3	1019	49,2
16. Zachodniopomorskie		143	160	129	122	554	1691,2	214	38,6

**BIEGUNKA I ZAPALENIE ŻOŁĄDKOWO-JELITOWE BNO, O PRAWDOPODOBNIENIE ZAKAŻNYM POCHODZENIU U DZIECI DO LAT 2 (A09) - cd**

liczba i procent zachorowań wg kierunku wykonanych badań z wynikiem ujemnym oraz wg województw \*

Województwo	Kierunek wykonanych badań z wynikiem ujemnym							Nie wykonano żadnych badań	Razem
	Bakterie	Wirusy	Pasożyty	Bakterie i wirusy	Bakterie i pasożyty	Wirusy i pasożyty	Bakterie, wirusy i pasożyty		
	Liczba %	Liczba %	Liczba %	Liczba %	Liczba %	Liczba %	Liczba %		
POLSKA	789 5,6	1183 8,3	1 0,0	2910 20,5	7 0,0	13 0,1	81 0,6	9217 64,9	14201 100,0
1. Dolnośląskie	1 0,2	2 0,3	- -	199 30,4	- -	- -	- -	452 69,1	654 100,0
2. Kujawsko-Pomorskie	15 2,2	64 9,4	- -	92 13,5	- -	- -	- -	510 74,9	681 100,0
3. Lubelskie	177 14,4	148 12,1	- -	73 6,0	- -	- -	- -	828 67,5	1226 100,0
4. Lubuskie	5 0,9	30 5,4	- -	181 32,7	- -	- -	- -	337 60,9	553 100,0
5. Łódzkie	13 5,4	7 2,9	- -	130 53,9	- -	- -	- -	91 37,8	241 100,0
6. Małopolskie	54 4,8	165 14,6	- -	94 8,3	- -	- -	4 0,4	812 71,9	1129 100,0
7. Mazowieckie	28 1,8	10 0,6	- -	147 9,3	- -	- -	72 4,6	1325 83,8	1582 100,0
8. Opolskie	91 18,1	151 30,1	- -	62 12,4	- -	- -	- -	198 39,4	502 100,0
9. Podkarpackie	88 16,7	44 8,4	- -	221 42,0	1 0,2	- -	- -	172 32,7	526 100,0
10. Podlaskie	24 16,2	9 6,1	- -	23 15,5	- -	- -	- -	92 62,2	148 100,0
11. Pomorskie	66 4,3	196 12,7	1 0,1	404 26,2	3 0,2	- -	4 0,3	870 56,3	1544 100,0
12. Śląskie	71 4,9	122 8,4	- -	195 13,5	3 0,2	- -	1 0,1	1056 72,9	1448 100,0
13. Świętokrzyskie	52 9,9	12 2,3	- -	403 76,6	- -	- -	- -	59 11,2	526 100,0
14. Warmińsko-Mazurskie	48 5,9	50 6,1	- -	118 14,5	- -	- -	- -	599 73,5	815 100,0
15. Wielkopolskie	55 2,7	173 8,3	- -	503 24,3	- -	- -	- -	1341 64,7	2072 100,0
16. Zachodniopomorskie	1 0,2	- -	- -	65 11,7	- -	13 2,3	- -	475 85,7	554 100,0

\* na podstawie rocznych raportów o zachorowaniach oraz podejrzeniach zachorowań na niektóre choroby zakaźne z Wojewódzkich Stacji Sanitarno-Epidemiologicznych

**BIEGUNKI U DZIECI DO LAT 2: RAZEM (A04; A08; A09) \***

Liczba zachorowań (w kwartałach i ogółem), zapadalność oraz liczba i procent hospitalizowanych wg województw

Województwo		Liczba zachorowań w kwartałach				Liczba zachorowań w roku	Zapadalność na 100 tys.	Hospitalizacja	
		I	II	III	IV			Liczba	%
POLSKA	2011 r.	13212	12101	5428	5737	36478	4442,3	29980	82,2
	2012 r.	10474	11280	6307	6325	34386	4355,7	26679	77,6
1. Dolnośląskie		365	636	271	351	1623	2885,8	1431	88,2
2. Kujawsko-Pomorskie		675	725	356	301	2057	4834,8	1696	82,5
3. Lubelskie		1013	825	456	361	2655	6173,6	2203	83,0
4. Lubuskie		340	275	163	215	993	4724,3	667	67,2
5. Łódzkie		432	564	254	216	1466	3025,8	1324	90,3
6. Małopolskie		731	754	494	605	2584	3558,2	2034	78,7
7. Mazowieckie		1697	1221	737	775	4430	3794,6	3178	71,7
8. Opolskie		266	232	140	162	800	4527,4	674	84,3
9. Podkarpackie		609	612	246	240	1707	3979,3	1607	94,1
10. Podlaskie		369	413	216	195	1193	5239,1	1031	86,4
11. Pomorskie		931	1194	812	725	3662	7124,0	2511	68,6
12. Śląskie		1026	1138	665	797	3626	4012,3	2753	75,9
13. Świętokrzyskie		336	365	215	199	1115	4762,3	1043	93,5
14. Warmińsko-Mazurskie		426	550	297	273	1546	5163,0	1296	83,8
15. Wielkopolskie		904	1244	702	689	3539	4560,9	2343	66,2
16. Zachodniopomorskie		354	532	283	221	1390	4243,4	888	63,9

\* pozycja zachowana ze względów statystycznych

**JERSINIOZA: RAZEM (A04.6; A28.2)**

Liczba zachorowań (w kwartałach i ogółem), zapadalność oraz liczba i procent hospitalizowanych wg województw

Województwo		Liczba zachorowań w kwartałach				Liczba zachorowań w roku	Zapadalność na 100 tys.	Hospitalizacja	
		I	II	III	IV			Liczba	%
POLSKA	2011 r.	56	77	57	67	257	0,67	189	73,5
	2012 r.	9	54	56	72	231	0,60	143	61,9
1. Dolnośląskie		-	2	1	-	3	0,10	2	66,7
2. Kujawsko-Pomorskie		3	3	5	3	14	0,67	11	78,6
3. Lubelskie		4	4	6	6	20	0,92	20	100,0
4. Lubuskie		-	-	1	2	3	0,29	2	66,7
5. Łódzkie		3	3	4	5	15	0,59	11	73,3
6. Małopolskie		4	4	4	4	16	0,48	11	68,8
7. Mazowieckie		19	24	24	36	103	1,95	45	43,7
8. Opolskie		-	-	-	2	2	0,20	1	50,0
9. Podkarpackie		3	2	2	1	8	0,38	7	87,5
10. Podlaskie		1	-	-	-	1	0,08	1	100,0
11. Pomorskie		2	2	-	1	5	0,22	4	80,0
12. Śląskie		6	4	7	3	20	0,43	12	60,0
13. Świętokrzyskie		-	-	-	-	-	-	x	x
14. Warmińsko-Mazurskie		2	1	1	4	8	0,55	7	87,5
15. Wielkopolskie		1	4	1	2	8	0,23	6	75,0
16. Zachodniopomorskie		1	1	-	3	5	0,29	3	60,0

**JERSINIOZA: JERSINIOZA POZAJELITOWA (A28.2)**

Liczba zachorowań (w kwartałach i ogółem), zapadalność oraz liczba i procent hospitalizowanych wg województw

Województwo *		Liczba zachorowań w kwartałach				Liczba zachorowań w roku	Zapadalność na 100 tys.	Hospitalizacja	
		I	II	III	IV			Liczba	%
POLSKA	2011 r.	4	6	2	7	19	0,05	12	63,2
	2012 r.	5	9	7	9	30	0,08	28	93,3
1. Dolnośląskie		-	1	-	-	1	0,03	1	100,0
3. Lubelskie		1	3	4	6	14	0,65	14	100,0
6. Małopolskie		-	1	-	-	1	0,03	1	100,0
7. Mazowieckie		-	-	1	-	1	0,02	1	100,0
8. Opolskie		-	-	-	2	2	0,20	1	50,0
9. Podkarpackie		1	-	-	-	1	0,05	1	100,0
12. Śląskie		-	-	1	-	1	0,02	-	-
14. Warmińsko-Mazurskie		1	-	-	-	1	0,07	1	100,0
15. Wielkopolskie		1	3	1	1	6	0,17	6	100,0
16. Zachodniopomorskie		1	1	-	-	2	0,12	2	100,0

\* pominięto województwa, w których nie zarejestrowano zachorowań

## MIKOBAKTERIOZY INNE I BNO (A31)

Liczba zachorowań (w kwartałach i ogółem), zapadalność oraz liczba i procent hospitalizowanych wg województw

Województwo *		Liczba zachorowań w kwartałach				Liczba zachorowań w roku	Zapadalność na 100 tys.	Hospitalizacja	
		I	II	III	IV			Liczba	%
POLSKA	2011 r.	26	24	20	69	139	0,36	94	67,6
	2012 r.	32	36	28	43	139	0,36	104	74,8
1. Dolnośląskie		4	7	5	6	22	0,75	22	100,0
2. Kujawsko-Pomorskie		2	1	2	3	8	0,38	8	100,0
3. Lubelskie		1	-	-	-	1	0,05	-	-
4. Lubuskie		7	4	7	9	27	2,64	26	96,3
6. Małopolskie		2	8	1	5	16	0,48	16	100,0
8. Opolskie		-	-	2	3	5	0,49	4	80,0
11. Pomorskie		-	1	-	-	1	0,04	-	-
12. Śląskie		3	2	1	-	6	0,13	5	83,3
13. Świętokrzyskie		1	-	1	-	2	0,16	2	100,0
15. Wielkopolskie		7	6	5	6	24	0,69	18	75,0
16. Zachodniopomorskie		5	7	4	11	27	1,57	3	11,1

\* pominięto województwa, w których nie zarejestrowano zachorowań

## LISTERIOZA: OGÓŁEM (A32; P37.2)

Liczba zachorowań (w kwartałach i ogółem), zapadalność oraz liczba i procent hospitalizowanych wg województw

Województwo		Liczba zachorowań w kwartałach				Liczba zachorowań w roku	Zapadalność na 100 tys.	Hospitalizacja	
		I	II	III	IV			Liczba	%
POLSKA	2011 r.	9	9	22	24	64	0,17	64	100,0
	2012 r.	7	11	20	16	54	0,14	54	100,0
1. Dolnośląskie		-	-	-	3	3	0,10	3	100,0
2. Kujawsko-Pomorskie		-	1	1	-	2	0,10	2	100,0
3. Lubelskie		1	-	-	-	1	0,05	1	100,0
4. Lubuskie		-	-	-	1	1	0,10	1	100,0
5. Łódzkie		-	-	1	-	1	0,04	1	100,0
6. Małopolskie		-	1	1	1	3	0,09	3	100,0
7. Mazowieckie		1	6	3	3	13	0,25	13	100,0
8. Opolskie		-	-	-	-	-	-	-	x
9. Podkarpackie		1	-	1	-	2	0,09	2	100,0
10. Podlaskie		-	-	4	2	6	0,50	6	100,0
11. Pomorskie		2	1	3	1	7	0,31	7	100,0
12. Śląskie		-	1	1	3	5	0,11	5	100,0
13. Świętokrzyskie		-	-	-	-	-	-	-	x
14. Warmińsko-Mazurskie		1	1	2	-	4	0,28	4	100,0
15. Wielkopolskie		-	-	2	1	3	0,09	3	100,0
16. Zachodniopomorskie		1	-	1	1	3	0,17	3	100,0

**TĘŻEC: OGÓŁEM (A33-A35)**

Liczba zachorowań (w kwartałach i ogółem), zapadalność oraz liczba i procent hospitalizowanych wg województw

Województwo *		Liczba zachorowań w kwartałach				Liczba zachorowań w roku	Zapadalność na 100 tys.	Hospitalizacja	
		I	II	III	IV			Liczba	%
POLSKA	2011 r.	-	1	7	6	14	0,036	14	100,0
	2012 r.	2	3	9	5	19	0,049	19	100,0
1. Dolnośląskie		-	-	1	-	1	0,034	1	100,0
2. Kujawsko-Pomorskie		-	-	-	1	1	0,048	1	100,0
4. Lubuskie		-	-	1	1	2	0,195	2	100,0
5. Łódzkie		-	-	1	-	1	0,040	1	100,0
6. Małopolskie		1	2	2	-	5	0,149	5	100,0
7. Mazowieckie		-	1	1	-	2	0,038	2	100,0
10. Podlaskie		-	-	1	-	1	0,083	1	100,0
11. Pomorskie		-	-	1	1	2	0,087	2	100,0
12. Śląskie		1	-	1	2	4	0,087	4	100,0

\* pominięto województwa, w których nie zarejestrowano zachorowań

**KRZTUSIEC (A37)**

Liczba zachorowań (w kwartałach i ogółem), zapadalność oraz liczba i procent hospitalizowanych wg województw

Województwo		Liczba zachorowań w kwartałach				Liczba zachorowań w roku	Zapadalność na 100 tys.	Hospitalizacja	
		I	II	III	IV			Liczba	%
POLSKA	2011 r.	374	333	464	498	1669	4,33	648	38,8
	2012 r.	1054	1439	1217	974	4684	12,16	1501	32,0
1. Dolnośląskie		23	81	75	42	221	7,58	47	21,3
2. Kujawsko-Pomorskie		108	65	45	42	260	12,39	123	47,3
3. Lubelskie		32	34	44	13	123	5,67	48	39,0
4. Lubuskie		1	3	8	11	23	2,25	12	52,2
5. Łódzkie		168	215	135	155	673	26,62	211	31,4
6. Małopolskie		83	113	135	88	419	12,51	109	26,0
7. Mazowieckie		245	200	188	172	805	15,21	195	24,2
8. Opolskie		5	19	24	10	58	5,73	28	48,3
9. Podkarpackie		26	23	52	33	134	6,29	85	63,4
10. Podlaskie		50	117	129	111	407	33,92	75	18,4
11. Pomorskie		46	42	39	36	163	7,13	111	68,1
12. Śląskie		73	125	91	106	395	8,55	91	23,0
13. Świętokrzyskie		27	21	26	18	92	7,21	53	57,6
14. Warmińsko-Mazurskie		13	23	37	8	81	5,58	41	50,6
15. Wielkopolskie		135	333	178	121	767	22,17	243	31,7
16. Zachodniopomorskie		19	25	11	8	63	3,66	29	46,0

## SZKARLATYNA /PŁONICA/ (A38)

Liczba zachorowań (w kwartałach i ogółem), zapadalność oraz liczba i procent hospitalizowanych wg województw

Województwo		Liczba zachorowań w kwartałach				Liczba zachorowań w roku	Zapadalność na 100 tys.	Hospitalizacja	
		I	II	III	IV			Liczba	%
POLSKA	2011 r.	5661	6160	1802	4644	18267	47,4	202	1,11
	2012 r.	8255	8129	2668	6369	25421	66,0	229	0,90
1.	Dolnośląskie	559	620	143	423	1745	59,9	10	0,57
2.	Kujawsko-Pomorskie	537	460	166	445	1608	76,7	7	0,44
3.	Lubelskie	314	345	109	204	972	44,8	16	1,65
4.	Lubuskie	196	161	70	157	584	57,1	3	0,51
5.	Łódzkie	270	187	48	147	652	25,8	18	2,76
6.	Małopolskie	688	715	180	540	2123	63,4	18	0,85
7.	Mazowieckie	1389	1672	443	881	4385	82,8	40	0,91
8.	Opolskie	227	231	58	227	743	73,4	3	0,40
9.	Podkarpackie	288	185	77	135	685	32,2	1	0,15
10.	Podlaskie	156	206	40	119	521	43,4	14	2,69
11.	Pomorskie	789	720	324	778	2611	114,2	43	1,65
12.	Śląskie	1354	1278	549	1147	4328	93,7	11	0,25
13.	Świętokrzyskie	164	131	36	121	452	35,4	9	1,99
14.	Warmińsko-Mazurskie	317	368	96	210	991	68,3	4	0,40
15.	Wielkopolskie	602	515	200	569	1886	54,5	24	1,27
16.	Zachodniopomorskie	405	335	129	266	1135	65,9	8	0,70

Liczba zachorowań wg wieku, płci i środowiska

Grupy wieku	Miasto			Wieś			Ogółem		
	Mężczyźni	Kobiety	Ogółem	Mężczyźni	Kobiety	Ogółem	Mężczyźni	Kobiety	Ogółem
0-4	4170	3220	7390	1656	1360	3016	5826	4580	10406
0	63	50	113	26	28	54	89	78	167
1	319	233	552	164	115	279	483	348	831
2	671	467	1138	273	212	485	944	679	1623
3	1407	1051	2458	532	453	985	1939	1504	3443
4	1710	1419	3129	661	552	1213	2371	1971	4342
5-9	4120	3747	7867	2315	1938	4253	6435	5685	12120
5	1577	1368	2945	739	632	1371	2316	2000	4316
6	1155	999	2154	637	516	1153	1792	1515	3307
7	711	651	1362	476	379	855	1187	1030	2217
8	399	449	848	284	248	532	683	697	1380
9	278	280	558	179	163	342	457	443	900
10-14	547	500	1047	397	323	720	944	823	1767
15-19	280	83	363	229	58	287	509	141	650
20-24	76	24	100	46	21	67	122	45	167
25-29	36	24	60	22	19	41	58	43	101
30-34	22	46	68	6	16	22	28	62	90
35-39	13	25	38	4	12	16	17	37	54
40-44	2	16	18	5	3	8	7	19	26
45-49	2	5	7	2	2	4	4	7	11
50-54	-	2	2	2	3	5	2	5	7
55-59	2	5	7	1	2	3	3	7	10
60-64	2	2	4	-	1	1	2	3	5
65-74	2	2	4	-	2	2	2	4	6
75+	-	-	-	-	1	1	-	1	1
Ogółem	9274	7701	16975	4685	3761	8446	13959	11462	25421





**SZKARLATYNA /PŁONICA/ (A38) - cd**

Rozkład sezonowy zachorowań

Miesiąc	Wg daty zachorowania		Wg daty rejestracji	
	Liczba	%	Liczba	%
I	2487	9,8	2093	8,2
II	2599	10,2	2594	10,2
III	3697	14,6	3568	14,0
IV	3056	12,0	3060	12,0
V	2167	8,5	2468	9,7
VI	2653	10,4	2601	10,2
VII	1102	4,3	1552	6,1
VIII	435	1,7	519	2,0
IX	724	2,9	597	2,3
X	1745	6,9	1544	6,1
XI	2403	9,5	2292	9,0
XII	2324	9,2	2533	10,0
Ogółem	25392	100,0	25421	100,0

Liczba zachorowań i zapadalność (na 100 tys.) wg środowiska i liczby ludności w miastach

Środowisko	Liczba	Zapad.
MIASTO	16975	72,7
Miasto < 20 tys.	2980	60,0
Miasto 20-49 tys.	2933	68,8
Miasto 50-99 tys.	2294	70,7
Miasto ≥ 100 tys.	8768	80,6
WIEŚ	8446	55,7
OGÓŁEM	25421	66,0

**CHOROBA MENINGOKOKOWA: OGÓŁEM (A39)**

Liczba zachorowań (w kwartałach i ogółem), zapadalność oraz liczba i procent hospitalizowanych wg województw

Województwo		Liczba zachorowań w kwartałach				Liczba zachorowań w roku	Zapadalność na 100 tys.	Hospitalizacja	
		I	II	III	IV			Liczba	%
POLSKA	2011 r.	96	74	50	76	296	0,77	294	99,3
	2012 r.	70	76	36	59	241	0,63	239	99,2
1. Dolnośląskie		5	10	2	3	20	0,69	20	100,0
2. Kujawsko-Pomorskie		5	-	3	1	9	0,43	9	100,0
3. Lubelskie		5	1	1	2	9	0,42	9	100,0
4. Lubuskie		1	3	2	-	6	0,59	6	100,0
5. Łódzkie		2	2	-	4	8	0,32	8	100,0
6. Małopolskie		8	5	4	6	23	0,69	23	100,0
7. Mazowieckie		4	13	2	10	29	0,55	29	100,0
8. Opolskie		4	-	3	-	7	0,69	7	100,0
9. Podkarpackie		1	2	3	5	11	0,52	11	100,0
10. Podlaskie		-	4	-	2	6	0,50	6	100,0
11. Pomorskie		6	7	8	4	25	1,09	24	96,0
12. Śląskie		8	15	3	8	34	0,74	33	97,1
13. Świętokrzyskie		4	3	-	3	10	0,78	10	100,0
14. Warmińsko-Mazurskie		3	3	-	1	7	0,48	7	100,0
15. Wielkopolskie		11	7	2	5	25	0,72	25	100,0
16. Zachodniopomorskie		3	1	3	5	12	0,70	12	100,0

## CHOROBA MENINGOKOKOWA: OGÓŁEM (A39) - cd

Liczba zachorowań wg wieku, płci i środowiska

Grupy wieku	Miasto			Wieś			Ogółem		
	Mężczyźni	Kobiety	Ogółem	Mężczyźni	Kobiety	Ogółem	Mężczyźni	Kobiety	Ogółem
0-4	44	25	69	25	18	43	69	43	112
0	20	10	30	8	10	18	28	20	48
1	10	10	20	6	5	11	16	15	31
2	8	1	9	4	3	7	12	4	16
3	-	2	2	6	-	6	6	2	8
4	6	2	8	1	-	1	7	2	9
5-9	8	4	12	2	2	4	10	6	16
5	3	-	3	-	1	1	3	1	4
6	3	1	4	2	-	2	5	1	6
7	1	1	2	-	-	-	1	1	2
8	1	2	3	-	1	1	1	3	4
9	-	-	-	-	-	-	-	-	-
10-14	6	2	8	3	1	4	9	3	12
15-19	8	5	13	6	5	11	14	10	24
20-24	4	5	9	4	2	6	8	7	15
25-29	4	3	7	3	1	4	7	4	11
30-34	3	4	7	2	-	2	5	4	9
35-39	3	1	4	3	-	3	6	1	7
40-44	2	2	4	1	2	3	3	4	7
45-49	1	1	2	1	-	1	2	1	3
50-54	5	2	7	1	-	1	6	2	8
55-59	1	2	3	1	1	2	2	3	5
60-64	2	1	3	-	-	-	2	1	3
65-74	1	2	3	-	4	4	1	6	7
75+	-	1	1	-	1	1	-	2	2
Ogółem	92	60	152	52	37	89	144	97	241

Zapadalność (na 100 tys.) wg wieku, płci i środowiska

Grupy wieku	Miasto			Wieś			Ogółem		
	Mężczyźni	Kobiety	Ogółem	Mężczyźni	Kobiety	Ogółem	Mężczyźni	Kobiety	Ogółem
0-4	7,18	4,30	5,77	5,60	4,25	4,94	6,51	4,28	5,42
0	17,45	9,28	13,49	9,61	12,71	11,12	14,15	10,73	12,49
1	8,25	8,75	8,49	6,89	6,06	6,49	7,68	7,62	7,65
2	6,33	0,83	3,65	4,38	3,46	3,94	5,51	1,94	3,77
3	-	1,64	0,80	6,41	-	3,28	2,71	0,95	1,85
4	4,88	1,70	3,33	1,09	-	0,56	3,27	0,98	2,15
5-9	1,51	0,80	1,16	0,48	0,51	0,49	1,06	0,67	0,87
5	2,60	-	1,33	-	1,22	0,59	1,48	0,52	1,01
6	2,74	0,96	1,87	2,39	-	1,22	2,59	0,54	1,59
7	0,95	1,01	0,98	-	-	-	0,54	0,56	0,55
8	0,99	2,09	1,53	-	1,29	0,63	0,55	1,74	1,13
9	-	-	-	-	-	-	-	-	-
10-14	1,16	0,41	0,79	0,66	0,23	0,45	0,92	0,32	0,63
15-19	1,30	0,84	1,07	1,11	0,97	1,04	1,21	0,90	1,06
20-24	0,50	0,64	0,57	0,67	0,36	0,52	0,57	0,52	0,55
25-29	0,40	0,31	0,36	0,47	0,17	0,33	0,43	0,25	0,34
30-34	0,30	0,40	0,35	0,33	-	0,17	0,31	0,26	0,28
35-39	0,34	0,11	0,22	0,52	-	0,27	0,41	0,07	0,24
40-44	0,28	0,28	0,28	0,19	0,41	0,30	0,24	0,33	0,29
45-49	0,15	0,14	0,14	0,19	-	0,10	0,17	0,08	0,13
50-54	0,62	0,22	0,41	0,18	-	0,09	0,44	0,14	0,29
55-59	0,11	0,19	0,16	0,19	0,21	0,20	0,14	0,20	0,17
60-64	0,27	0,11	0,18	-	-	-	0,17	0,07	0,12
65-74	0,13	0,18	0,16	-	0,72	0,41	0,08	0,37	0,25
75+	-	0,10	0,06	-	0,15	0,10	-	0,12	0,08
Ogółem	0,83	0,49	0,65	0,69	0,49	0,59	0,77	0,49	0,63

**CHOROBA MENINGOKOKOWA: OGÓŁEM (A39) - cd**

Podział procentowy wg wieku, płci i środowiska

Grupy wieku	Miasto			Wieś			Ogółem		
	Mężczyźni	Kobiety	Ogółem	Mężczyźni	Kobiety	Ogółem	Mężczyźni	Kobiety	Ogółem
0-4	47,8	41,7	45,4	48,1	48,6	48,3	47,9	44,3	46,5
0	21,7	16,7	19,7	15,4	27,0	20,2	19,4	20,6	19,9
1	10,9	16,7	13,2	11,5	13,5	12,4	11,1	15,5	12,9
2	8,7	1,7	5,9	7,7	8,1	7,9	8,3	4,1	6,6
3	-	3,3	1,3	11,5	-	6,7	4,2	2,1	3,3
4	6,5	3,3	5,3	1,9	-	1,1	4,9	2,1	3,7
5-9	8,7	6,7	7,9	3,8	5,4	4,5	6,9	6,2	6,6
5	3,3	-	2,0	-	2,7	1,1	2,1	1,0	1,7
6	3,3	1,7	2,6	3,8	-	2,2	3,5	1,0	2,5
7	1,1	1,7	1,3	-	-	-	0,7	1,0	0,8
8	1,1	3,3	2,0	-	2,7	1,1	0,7	3,1	1,7
9	-	-	-	-	-	-	-	-	-
10-14	6,5	3,3	5,3	5,8	2,7	4,5	6,3	3,1	5,0
15-19	8,7	8,3	8,6	11,5	13,5	12,4	9,7	10,3	10,0
20-24	4,3	8,3	5,9	7,7	5,4	6,7	5,6	7,2	6,2
25-29	4,3	5,0	4,6	5,8	2,7	4,5	4,9	4,1	4,6
30-34	3,3	6,7	4,6	3,8	-	2,2	3,5	4,1	3,7
35-39	3,3	1,7	2,6	5,8	-	3,4	4,2	1,0	2,9
40-44	2,2	3,3	2,6	1,9	5,4	3,4	2,1	4,1	2,9
45-49	1,1	1,7	1,3	1,9	-	1,1	1,4	1,0	1,2
50-54	5,4	3,3	4,6	1,9	-	1,1	4,2	2,1	3,3
55-59	1,1	3,3	2,0	1,9	2,7	2,2	1,4	3,1	2,1
60-64	2,2	1,7	2,0	-	-	-	1,4	1,0	1,2
65-74	1,1	3,3	2,0	-	10,8	4,5	0,7	6,2	2,9
75+	-	1,7	0,7	-	2,7	1,1	-	2,1	0,8
Ogółem	100,0	100,0	100,0	100,0	100,0	100,0	100,0	100,0	100,0

## Rozkład sezonowy zachorowań

Miesiąc	Wg daty zachorowania		Wg daty rejestracji	
	Liczba	%	Liczba	%
I	24	10,4	29	12,0
II	26	11,3	21	8,7
III	21	9,1	20	8,3
IV	22	9,6	24	10,0
V	23	10,0	25	10,4
VI	24	10,4	27	11,2
VII	13	5,7	13	5,4
VIII	10	4,3	14	5,8
IX	13	5,7	9	3,7
X	20	8,7	17	7,1
XI	20	8,7	20	8,3
XII	14	6,1	22	9,1
Ogółem	230	100,0	241	100,0

Liczba zachorowań i zapadalność (na 100 tys.) wg środowiska i liczby ludności w miastach

Środowisko	Liczba	Zapad.
MIASTO	152	0,65
Miasto < 20 tys.	30	0,60
Miasto 20-49 tys.	22	0,52
Miasto 50-99 tys.	22	0,68
Miasto ≥ 100 tys.	78	0,72
WIEŚ	89	0,59
OGÓŁEM	241	0,63

**CHOROBA MENINGOKOKOWA: ZAPALENIE OPON MÓZGOWYCH I/LUB MÓZGU (A39.0; A39.8/G05.0)**

Liczba zachorowań (w kwartałach i ogółem), zapadalność oraz liczba i procent hospitalizowanych wg województw

Województwo		Liczba zachorowań w kwartałach				Liczba zachorowań w roku	Zapadalność na 100 tys.	Hospitalizacja	
		I	II	III	IV			Liczba	%
POLSKA	2011 r.	56	51	32	54	193	0,50	193	100,0
	2012 r.	49	52	26	38	165	0,43	165	100,0
1.	Dolnośląskie	4	6	2	3	15	0,51	15	100,0
2.	Kujawsko-Pomorskie	4	-	1	1	6	0,29	6	100,0
3.	Lubelskie	4	1	-	1	6	0,28	6	100,0
4.	Lubuskie	1	1	2	-	4	0,39	4	100,0
5.	Łódzkie	2	2	-	2	6	0,24	6	100,0
6.	Małopolskie	6	3	4	5	18	0,54	18	100,0
7.	Mazowieckie	3	10	2	8	23	0,43	23	100,0
8.	Opolskie	1	-	2	-	3	0,30	3	100,0
9.	Podkarpackie	1	2	2	5	10	0,47	10	100,0
10.	Podlaskie	-	3	-	-	3	0,25	3	100,0
11.	Pomorskie	4	3	4	2	13	0,57	13	100,0
12.	Śląskie	3	9	2	4	18	0,39	18	100,0
13.	Świętokrzyskie	4	1	-	2	7	0,55	7	100,0
14.	Warmińsko-Mazurskie	2	3	-	1	6	0,41	6	100,0
15.	Wielkopolskie	8	7	2	1	18	0,52	18	100,0
16.	Zachodniopomorskie	2	1	3	3	9	0,52	9	100,0

Liczba zachorowań wg wieku, płci i środowiska

Grupy wieku	Miasto			Wieś			Ogółem		
	Mężczyźni	Kobiety	Ogółem	Mężczyźni	Kobiety	Ogółem	Mężczyźni	Kobiety	Ogółem
0-4	24	14	38	21	10	31	45	24	69
0	12	6	18	7	8	15	19	14	33
1	5	6	11	4	1	5	9	7	16
2	4	1	5	3	1	4	7	2	9
3	-	1	1	6	-	6	6	1	7
4	3	-	3	1	-	1	4	-	4
5-9	3	2	5	1	1	2	4	3	7
5	1	-	1	-	-	-	1	-	1
6	1	1	2	1	-	1	2	1	3
7	1	1	2	-	-	-	1	1	2
8	-	-	-	-	1	1	-	1	1
9	-	-	-	-	-	-	-	-	-
10-14	4	2	6	2	1	3	6	3	9
15-19	5	4	9	5	3	8	10	7	17
20-24	4	3	7	4	2	6	8	5	13
25-29	3	3	6	3	1	4	6	4	10
30-34	2	2	4	2	-	2	4	2	6
35-39	2	1	3	3	-	3	5	1	6
40-44	2	2	4	1	2	3	3	4	7
45-49	1	1	2	-	-	-	1	1	2
50-54	5	1	6	1	-	1	6	1	7
55-59	1	2	3	-	-	-	1	2	3
60-64	2	1	3	-	-	-	2	1	3
65-74	1	-	1	-	4	4	1	4	5
75+	-	1	1	-	-	-	-	1	1
Ogółem	59	39	98	43	24	67	102	63	165



**CHOROBA MENINGOKOKOWA: ZAPALENIE OPON MÓZGOWYCH I/LUB MÓZGU (A39.0; A39.8/G05.0) - cd**

## Rozkład sezonowy zachorowań

Miesiąc	Wg daty zachorowania		Wg daty rejestracji	
	Liczba	%	Liczba	%
I	18	11,3	20	12,1
II	18	11,3	15	9,1
III	12	7,5	14	8,5
IV	14	8,8	13	7,9
V	21	13,1	18	10,9
VI	16	10,0	21	12,7
VII	12	7,5	11	6,7
VIII	5	3,1	9	5,5
IX	10	6,3	6	3,6
X	14	8,8	14	8,5
XI	10	6,3	11	6,7
XII	10	6,3	13	7,9
Ogółem	160	100,0	165	100,0

Liczba zachorowań i zapadalność (na 100 tys.) wg środowiska i liczby ludności w miastach

Środowisko	Liczba	Zapad.
MIASTO	98	0,42
Miasto < 20 tys.	22	0,44
Miasto 20-49 tys.	16	0,38
Miasto 50-99 tys.	19	0,59
Miasto ≥ 100 tys.	41	0,38
WIEŚ	67	0,44
OGÓŁEM	165	0,43

**CHOROBA MENINGOKOKOWA: POSOCZNICA (A39.1-A39.4)**

Liczba zachorowań (w kwartałach i ogółem), zapadalność oraz liczba i procent hospitalizowanych wg województw

Województwo		Liczba zachorowań w kwartałach				Liczba zachorowań w roku	Zapadalność na 100 tys.	Hospitalizacja	
		I	II	III	IV			Liczba	%
POLSKA	2011 r.	64	50	30	48	192	0,50	190	99,0
	2012 r.	41	42	21	42	146	0,38	144	98,6
1. Dolnośląskie		3	7	-	3	13	0,45	13	100,0
2. Kujawsko-Pomorskie		2	-	3	1	6	0,29	6	100,0
3. Lubelskie		2	-	1	2	5	0,23	5	100,0
4. Lubuskie		-	2	-	-	2	0,20	2	100,0
5. Łódzkie		-	-	-	2	2	0,08	2	100,0
6. Małopolskie		4	3	3	3	13	0,39	13	100,0
7. Mazowieckie		2	9	1	7	19	0,36	19	100,0
8. Opolskie		4	-	2	-	6	0,59	6	100,0
9. Podkarpackie		1	1	1	4	7	0,33	7	100,0
10. Podlaskie		-	4	-	2	6	0,50	6	100,0
11. Pomorskie		5	4	6	4	19	0,83	18	94,7
12. Śląskie		6	7	2	4	19	0,41	18	94,7
13. Świętokrzyskie		3	2	-	2	7	0,55	7	100,0
14. Warmińsko-Mazurskie		2	2	-	-	4	0,28	4	100,0
15. Wielkopolskie		5	-	-	4	9	0,26	9	100,0
16. Zachodniopomorskie		2	1	2	4	9	0,52	9	100,0

**CHOROBA MENINGOKOKOWA: INNA OKREŚLONA I NIE OKREŚLONA (A39.5-A39.9)**

Liczba zachorowań (w kwartałach i ogółem), zapadalność oraz liczba i procent hospitalizowanych wg województw

Województwo *		Liczba w kwartałach				Liczba w roku	Częstość na 100 tys.	Hospitalizacja	
		I	II	III	IV			Liczba	%
POLSKA	2011 r.	-	-	2	1	3	0,008	5	166,7
	2012 r.	-	2	-	1	3	0,008	3	100,0
5. Łódzkie		-	-	-	1	1	0,040	1	100,0
11. Pomorskie		-	1	-	-	1	0,044	1	100,0
13. Świętokrzyskie		-	1	-	-	1	0,078	1	100,0

\* pominięto województwa, w których nie zarejestrowano zachorowań

**CHOROBA WYWOŁANA PRZEZ STREPTOCOCCUS PYOGENES, INWAZYJNA: OGÓŁEM (A46; A48.3; B95.0/N00 i inne)**

Liczba zachorowań (w kwartałach i ogółem), zapadalność oraz liczba i procent hospitalizowanych wg województw

Województwo		Liczba zachorowań w kwartałach				Liczba zachorowań w roku	Zapadalność na 100 tys.	Hospitalizacja	
		I	II	III	IV			Liczba	%
POLSKA	2011 r.	608	847	1127	873	3455	9,0	1893	54,8
	2012 r.	739	1109	1445	993	4286	11,1	2141	50,0
1. Dolnośląskie		13	20	22	21	76	2,6	26	34,2
2. Kujawsko-Pomorskie		98	131	145	88	462	22,0	256	55,4
3. Lubelskie		24	38	58	30	150	6,9	66	44,0
4. Lubuskie		42	45	57	28	172	16,8	62	36,0
5. Łódzkie		68	84	103	68	323	12,8	249	77,1
6. Małopolskie		33	52	104	68	257	7,7	107	41,6
7. Mazowieckie		110	184	200	131	625	11,8	408	65,3
8. Opolskie		25	32	36	66	159	15,7	52	32,7
9. Podkarpackie		29	59	69	55	212	10,0	154	72,6
10. Podlaskie		6	16	16	21	59	4,9	35	59,3
11. Pomorskie		30	84	120	78	312	13,6	133	42,6
12. Śląskie		114	159	242	199	714	15,5	221	31,0
13. Świętokrzyskie		16	37	63	21	137	10,7	90	65,7
14. Warmińsko-Mazurskie		26	44	48	35	153	10,5	78	51,0
15. Wielkopolskie		56	66	89	38	249	7,2	115	46,2
16. Zachodniopomorskie		49	58	73	46	226	13,1	89	39,4

**CHOROBA WYWOŁANA PRZEZ STREPTOCOCCUS PYOGENES, INWAZYJNA: ZESPÓŁ WSTRZĄSU TOKSYCZNEGO (A48.3)**

Liczba zachorowań (w kwartałach i ogółem), zapadalność oraz liczba i procent hospitalizowanych wg województw

Województwo *		Liczba zachorowań w kwartałach				Liczba zachorowań w roku	Zapadalność na 100 tys.	Hospitalizacja	
		I	II	III	IV			Liczba	%
POLSKA	2011 r.	1	1	-	2	4	0,010	4	100,0
	2012 r.	2	5	4	3	14	0,036	14	100,0
1. Dolnośląskie		1	1	1	-	3	0,103	3	100,0
7. Mazowieckie		1	3	2	2	8	0,151	8	100,0
12. Śląskie		-	1	1	1	3	0,065	3	100,0

\* pominięto województwa, w których nie zarejestrowano zachorowań



**CHOROBA WYWOŁANA PRZEZ STREPTOCOCCUS PYOGENES, INWAZYJNA: GORĄCZKA POŁOGOWA (B95.0/085)**

Liczba zachorowań (w kwartałach i ogółem), zapadalność oraz liczba i procent hospitalizowanych wg województw

Województwo		Liczba zachorowań w kwartałach				Liczba zachorowań w roku	Zapadalność na 100 tys.	Hospitalizacja	
		I	II	III	IV			Liczba	%
POLSKA	2011 r.	-	-	-	-	-	-	x	x
	2012 r.	-	-	-	-	-	-	x	x

**CHOROBA WYWOŁANA PRZEZ STREPTOCOCCUS PYOGENES, INWAZYJNA: RÓŻA (A46)**

Liczba zachorowań (w kwartałach i ogółem), zapadalność oraz liczba i procent hospitalizowanych wg województw

Województwo		Liczba zachorowań w kwartałach				Liczba zachorowań w roku	Zapadalność na 100 tys.	Hospitalizacja	
		I	II	III	IV			Liczba	%
POLSKA	2011 r.	600	841	1120	864	3425	8,9	1867	54,5
	2012 r.	728	1095	1435	983	4241	11,0	2097	49,4
	1. Dolnośląskie	11	18	21	21	71	2,4	21	29,6
	2. Kujawsko-Pomorskie	98	131	145	87	461	22,0	255	55,3
	3. Lubelskie	24	38	57	30	149	6,9	65	43,6
	4. Lubuskie	42	45	57	28	172	16,8	62	36,0
	5. Łódzkie	68	84	103	68	323	12,8	249	77,1
	6. Małopolskie	33	52	104	68	257	7,7	107	41,6
	7. Mazowieckie	105	174	195	127	601	11,4	385	64,1
	8. Opolskie	25	32	36	66	159	15,7	52	32,7
	9. Podkarpackie	29	59	69	55	212	10,0	154	72,6
	10. Podlaskie	6	16	16	21	59	4,9	35	59,3
	11. Pomorskie	30	84	120	77	311	13,6	132	42,4
	12. Śląskie	111	158	240	196	705	15,3	212	30,1
	13. Świętokrzyskie	16	37	63	21	137	10,7	90	65,7
	14. Warmińsko-Mazurskie	26	44	48	34	152	10,5	77	50,7
	15. Wielkopolskie	56	66	89	38	249	7,2	115	46,2
	16. Zachodniopomorskie	48	57	72	46	223	12,9	86	38,6

**CHOROBA WYWOŁANA PRZEZ STREPTOCOCCUS PYOGENES, INWAZYJNA: INNA OKREŚLONA I NIE OKREŚLONA (B95.0/N00 i inne)**

Liczba zachorowań (w kwartałach i ogółem), zapadalność oraz liczba i procent hospitalizowanych wg województw

Województwo *		Liczba zachorowań w kwartałach				Liczba zachorowań w roku	Zapadalność na 100 tys.	Hospitalizacja	
		I	II	III	IV			Liczba	%
POLSKA	2011 r.	7	5	7	7	26	0,067	22	84,6
	2012 r.	9	10	6	7	32	0,083	32	100,0
	1. Dolnośląskie	1	1	-	-	2	0,069	2	100,0
	2. Kujawsko-Pomorskie	-	-	-	1	1	0,048	1	100,0
	3. Lubelskie	-	-	1	-	1	0,046	1	100,0
	7. Mazowieckie	4	8	3	2	17	0,321	17	100,0
	11. Pomorskie	-	-	-	1	1	0,044	1	100,0
	12. Śląskie	3	-	1	2	6	0,130	6	100,0
	14. Warmińsko-Mazurskie	-	-	-	1	1	0,069	1	100,0
	16. Zachodniopomorskie	1	1	1	-	3	0,174	3	100,0

\* pominięto województwa, w których nie zarejestrowano zachorowań

**LEGIONELOZA: RAZEM (A48.1-A48.2)**

Liczba zachorowań (w kwartałach i ogółem), zapadalność oraz liczba i procent hospitalizowanych wg województw

Województwo *		Liczba zachorowań w kwartałach				Liczba zachorowań w roku	Zapadalność na 100 tys.	Hospitalizacja	
		I	II	III	IV			Liczba	%
POLSKA	2011 r.	6	4	4	4	18	0,047	18	100,0
	2012 r.	2	1	4	3	10	0,026	10	100,0
2. Kujawsko-Pomorskie		-	1	2	-	3	0,143	3	100,0
5. Łódzkie		-	-	-	1	1	0,040	1	100,0
6. Małopolskie		1	-	-	-	1	0,030	1	100,0
7. Mazowieckie		1	-	1	1	3	0,057	3	100,0
14. Warmińsko-Mazurskie		-	-	1	-	1	0,069	1	100,0
15. Wielkopolskie		-	-	-	1	1	0,029	1	100,0

\* pominięto województwa, w których nie zarejestrowano zachorowań

**LEGIONELOZA: CHOROBA LEGIONISTÓW (A48.1)**

Liczba zachorowań (w kwartałach i ogółem), zapadalność oraz liczba i procent hospitalizowanych wg województw

Województwo *		Liczba zachorowań w kwartałach				Liczba zachorowań w roku	Zapadalność na 100 tys.	Hospitalizacja	
		I	II	III	IV			Liczba	%
POLSKA	2011 r.	6	4	4	4	18	0,047	18	100,0
	2012 r.	2	1	3	2	8	0,021	8	100,0
2. Kujawsko-Pomorskie		-	1	2	-	3	0,143	3	100,0
6. Małopolskie		1	-	-	-	1	0,030	1	100,0
7. Mazowieckie		1	-	1	1	3	0,057	3	100,0
15. Wielkopolskie		-	-	-	1	1	0,029	1	100,0

\* pominięto województwa, w których nie zarejestrowano zachorowań

**LEGIONELOZA: GORĄCZKA PONTIAC (A48.2)**

Liczba zachorowań (w kwartałach i ogółem), zapadalność oraz liczba i procent hospitalizowanych wg województw

Województwo *		Liczba zachorowań w kwartałach				Liczba zachorowań w roku	Zapadalność na 100 tys.	Hospitalizacja	
		I	II	III	IV			Liczba	%
POLSKA	2011 r.	-	-	-	-	-	-	x	x
	2012 r.	-	-	1	1	2	0,005	2	100,0
5. Łódzkie		-	-	-	1	1	0,040	1	100,0
14. Warmińsko-Mazurskie		-	-	1	-	1	0,069	1	100,0

\* pominięto województwa, w których nie zarejestrowano zachorowań



**INNE ENCEFALOPATIE GĄBCZASTE (A81)**

Liczba zachorowań (w kwartałach i ogółem), zapadalność oraz liczba i procent hospitalizowanych wg województw

Województwo		Liczba zachorowań w kwartałach				Liczba zachorowań w roku	Zapadalność na 100 tys.	Hospitalizacja	
		I	II	III	IV			Liczba	%
POLSKA	2011 r.	-	-	-	-	-	-	x	x
	2012 r.	-	-	-	-	-	-	x	x

**WŚCIEKLIZNA (A82)**

Liczba zachorowań (w kwartałach i ogółem), zapadalność oraz liczba i procent hospitalizowanych wg województw

Województwo		Liczba zachorowań w kwartałach				Liczba zachorowań w roku	Zapadalność na 100 tys.	Hospitalizacja	
		I	II	III	IV			Liczba	%
POLSKA	2011 r.	-	-	-	-	-	-	x	x
	2012 r.	-	-	-	-	-	-	x	x

**POKĄSANIE OSÓB PRZEZ ZWIERZĘTA PODEJRZANE O WŚCIEKLIZNĘ LUB ZANIECZYSZCZENIE ŚLINĄ TYCH ZWIERZĄT, PO KTÓRYCH PODJĘTO SZCZEPIONIA PRZECIW WŚCIEKLIZNIE (Z20.3/Z24.2;Z28)**

Liczba (w kwartałach i ogółem), zapadalność oraz liczba i procent hospitalizowanych wg województw

Województwo		Liczba w kwartałach				Liczba w roku	Zapadalność na 100 tys.	Hospitalizacja	
		I	II	III	IV			Liczba	%
POLSKA	2011 r.	1407	2326	2432	1677	7842	20,4	216	2,75
	2012 r.	1370	2257	2536	1836	7999	20,8	200	2,50
1. Dolnośląskie		33	79	80	35	227	7,8	23	10,13
2. Kujawsko-Pomorskie		79	137	159	108	483	23,0	10	2,07
3. Lubelskie		53	90	122	51	316	14,6	10	3,16
4. Lubuskie		22	27	33	28	110	10,8	-	-
5. Łódzkie		122	211	226	134	693	27,4	20	2,89
6. Małopolskie		197	300	338	215	1050	31,3	12	1,14
7. Mazowieckie		175	259	294	266	994	18,8	10	1,01
8. Opolskie		14	41	31	30	116	11,5	4	3,45
9. Podkarpackie		164	261	317	329	1071	50,3	3	0,28
10. Podlaskie		40	81	60	46	227	18,9	42	18,50
11. Pomorskie		87	122	192	98	499	21,8	9	1,80
12. Śląskie		108	168	222	164	662	14,3	1	0,15
13. Świętokrzyskie		31	56	49	35	171	13,4	3	1,75
14. Warmińsko-Mazurskie		86	164	129	100	479	33,0	19	3,97
15. Wielkopolskie		91	167	165	109	532	15,4	25	4,70
16. Zachodniopomorskie		68	94	119	88	369	21,4	9	2,44

**WIRUSOWE ZAPALENIE MÓZGU: RAZEM (A81.1; A83-A86; G05.1)**

Liczba zachorowań (w kwartałach i ogółem), zapadalność oraz liczba i procent hospitalizowanych wg województw

Województwo		Liczba zachorowań w kwartałach				Liczba zachorowań w roku	Zapadalność na 100 tys.	Hospitalizacja	
		I	II	III	IV			Liczba	%
POLSKA	2011 r.	57	68	178	118	421	1,09	420	99,8
	2012 r.	71	53	142	110	376	0,98	376	100,0
1. Dolnośląskie		2	3	5	8	18	0,62	18	100,0
2. Kujawsko-Pomorskie		4	2	1	3	10	0,48	10	100,0
3. Lubelskie		2	1	3	4	10	0,46	10	100,0
4. Lubuskie		-	2	-	-	2	0,20	2	100,0
5. Łódzkie		3	4	1	2	10	0,40	10	100,0
6. Małopolskie		2	-	5	4	11	0,33	11	100,0
7. Mazowieckie		15	9	19	9	52	0,98	52	100,0
8. Opolskie		3	-	4	5	12	1,19	12	100,0
9. Podkarpackie		14	3	1	7	25	1,17	25	100,0
10. Podlaskie		2	12	58	39	111	9,25	111	100,0
11. Pomorskie		3	-	3	2	8	0,35	8	100,0
12. Śląskie		11	3	9	5	28	0,61	28	100,0
13. Świętokrzyskie		1	-	2	5	8	0,63	8	100,0
14. Warmińsko-Mazurskie		2	7	27	5	41	2,82	41	100,0
15. Wielkopolskie		4	3	4	8	19	0,55	19	100,0
16. Zachodniopomorskie		3	4	-	4	11	0,64	11	100,0

**WIRUSOWE ZAPALENIE MÓZGU: KLESZCZOWE (A84)**

Liczba zachorowań (w kwartałach i ogółem), zapadalność oraz liczba i procent hospitalizowanych wg województw

Województwo		Liczba zachorowań w kwartałach				Liczba zachorowań w roku	Zapadalność na 100 tys.	Hospitalizacja	
		I	II	III	IV			Liczba	%
POLSKA	2011 r.	3	22	126	70	221	0,57	220	99,5
	2012 r.	4	19	98	68	189	0,49	189	100,0
1. Dolnośląskie		1	1	3	7	12	0,41	12	100,0
2. Kujawsko-Pomorskie		-	-	-	-	-	-	x	x
3. Lubelskie		-	-	-	1	1	0,05	1	100,0
4. Lubuskie		-	-	-	-	-	-	x	x
5. Łódzkie		-	-	1	1	2	0,08	2	100,0
6. Małopolskie		-	-	-	2	2	0,06	2	100,0
7. Mazowieckie		-	2	8	5	15	0,28	15	100,0
8. Opolskie		-	-	4	5	9	0,89	9	100,0
9. Podkarpackie		-	-	-	1	1	0,05	1	100,0
10. Podlaskie		2	10	56	37	105	8,75	105	100,0
11. Pomorskie		-	-	-	-	-	-	x	x
12. Śląskie		-	-	-	1	1	0,02	1	100,0
13. Świętokrzyskie		-	-	-	1	1	0,08	1	100,0
14. Warmińsko-Mazurskie		1	6	24	4	35	2,41	35	100,0
15. Wielkopolskie		-	-	2	2	4	0,12	4	100,0
16. Zachodniopomorskie		-	-	-	1	1	0,06	1	100,0

**WIRUSOWE ZAPALENIE MÓZGU: OPARYSZKOWE (B00.4)**

Liczba zachorowań (w kwartałach i ogółem), zapadalność oraz liczba i procent hospitalizowanych wg województw

Województwo		Liczba zachorowań w kwartałach				Liczba zachorowań w roku	Zapadalność na 100 tys.	Hospitalizacja	
		I	II	III	IV			Liczba	%
POLSKA	2011 r.	5	2	7	8	22	0,06	22	100,0
	2012 r.	13	2	8	10	33	0,09	33	100,0
1. Dolnośląskie		-	-	1	1	2	0,07	2	100,0
2. Kujawsko-Pomorskie		2	1	-	-	3	0,14	3	100,0
3. Lubelskie		-	1	-	1	2	0,09	2	100,0
4. Lubuskie		-	-	-	-	-	-	x	x
5. Łódzkie		1	-	-	1	2	0,08	2	100,0
6. Małopolskie		1	-	1	1	3	0,09	3	100,0
7. Mazowieckie		1	-	2	-	3	0,06	3	100,0
8. Opolskie		1	-	-	-	1	0,10	1	100,0
9. Podkarpackie		-	-	-	1	1	0,05	1	100,0
10. Podlaskie		-	-	-	1	1	0,08	1	100,0
11. Pomorskie		1	-	-	-	1	0,04	1	100,0
12. Śląskie		3	-	4	2	9	0,19	9	100,0
13. Świętokrzyskie		-	-	-	-	-	-	x	x
14. Warmińsko-Mazurskie		1	-	-	1	2	0,14	2	100,0
15. Wielkopolskie		2	-	-	1	3	0,09	3	100,0
16. Zachodniopomorskie		-	-	-	-	-	-	x	x

**WIRUSOWE ZAPALENIE MÓZGU: INNE OKREŚLONE (A81.1; A83; A85; B02.0)**

Liczba zachorowań (w kwartałach i ogółem), zapadalność oraz liczba i procent hospitalizowanych wg województw

Województwo *		Liczba zachorowań w kwartałach				Liczba zachorowań w roku	Zapadalność na 100 tys.	Hospitalizacja	
		I	II	III	IV			Liczba	%
POLSKA	2011 r.	2	1	6	6	15	0,04	15	100,0
	2012 r.	5	3	4	2	14	0,04	14	100,0
5. Łódzkie		1	-	-	-	1	0,04	1	100,0
7. Mazowieckie		1	-	-	-	1	0,02	1	100,0
9. Podkarpackie		2	2	-	1	5	0,23	5	100,0
11. Pomorskie		-	-	1	-	1	0,04	1	100,0
13. Świętokrzyskie		1	-	-	-	1	0,08	1	100,0
14. Warmińsko-Mazurskie		-	-	1	-	1	0,07	1	100,0
15. Wielkopolskie		-	1	2	-	3	0,09	3	100,0
16. Zachodniopomorskie		-	-	-	1	1	0,06	1	100,0

\* pominięto województwa, w których nie zarejestrowano zachorowań

**WIRUSOWE ZAPALENIE MÓZGU: NIE OKREŚLONE (A86)**

Liczba zachorowań (w kwartałach i ogółem), zapadalność oraz liczba i procent hospitalizowanych wg województw

Województwo		Liczba zachorowań w kwartałach				Liczba zachorowań w roku	Zapadalność na 100 tys.	Hospitalizacja	
		I	II	III	IV			Liczba	%
POLSKA	2011 r.	39	34	37	31	141	0,37	141	100,0
	2012 r.	40	21	27	23	111	0,29	111	100,0
1.	Dolnośląskie	1	2	1	-	4	0,14	4	100,0
2.	Kujawsko-Pomorskie	2	1	1	3	7	0,33	7	100,0
3.	Lubelskie	2	-	3	2	7	0,32	7	100,0
4.	Lubuskie	-	-	-	-	-	-	x	x
5.	Łódzkie	1	2	-	-	3	0,12	3	100,0
6.	Małopolskie	1	-	4	1	6	0,18	6	100,0
7.	Mazowieckie	12	7	6	3	28	0,53	28	100,0
8.	Opolskie	2	-	-	-	2	0,20	2	100,0
9.	Podkarpackie	10	1	1	2	14	0,66	14	100,0
10.	Podlaskie	-	2	2	1	5	0,42	5	100,0
11.	Pomorskie	1	-	1	2	4	0,17	4	100,0
12.	Śląskie	4	2	4	2	12	0,26	12	100,0
13.	Świętokrzyskie	-	-	2	-	2	0,16	2	100,0
14.	Warmińsko-Mazurskie	-	1	2	-	3	0,21	3	100,0
15.	Wielkopolskie	1	1	-	5	7	0,20	7	100,0
16.	Zachodniopomorskie	3	2	-	2	7	0,41	7	100,0

**WIRUSOWE ZAPALENIE MÓZGU: W INNYCH CHOROBAH OBJĘTYCH OBOWIĄZKIEM ZGŁASZANIA, NGI (B01.1; B05.0; B26.2 i inne)**

Liczba zachorowań (w kwartałach i ogółem), zapadalność oraz liczba i procent hospitalizowanych wg województw

Województwo		Liczba zachorowań w kwartałach				Liczba zachorowań w roku	Zapadalność na 100 tys.	Hospitalizacja	
		I	II	III	IV			Liczba	%
POLSKA	2011 r.	8	9	2	3	22	0,06	22	100,0
	2012 r.	9	8	5	7	29	0,08	29	100,0
1.	Dolnośląskie	-	-	-	-	-	-	x	x
2.	Kujawsko-Pomorskie	-	-	-	-	-	-	x	x
3.	Lubelskie	-	-	-	-	-	-	x	x
4.	Lubuskie	-	2	-	-	2	0,20	2	100,0
5.	Łódzkie	-	2	-	-	2	0,08	2	100,0
6.	Małopolskie	-	-	-	-	-	-	x	x
7.	Mazowieckie	1	-	3	1	5	0,09	5	100,0
8.	Opolskie	-	-	-	-	-	-	x	x
9.	Podkarpackie	2	-	-	2	4	0,19	4	100,0
10.	Podlaskie	-	-	-	-	-	-	x	x
11.	Pomorskie	1	-	1	-	2	0,09	2	100,0
12.	Śląskie	4	1	1	-	6	0,13	6	100,0
13.	Świętokrzyskie	-	-	-	4	4	0,31	4	100,0
14.	Warmińsko-Mazurskie	-	-	-	-	-	-	x	x
15.	Wielkopolskie	1	1	-	-	2	0,06	2	100,0
16.	Zachodniopomorskie	-	2	-	-	2	0,12	2	100,0

**WIRUSOWE ZAPALENIE OPON MÓZGOWYCH: OGÓŁEM (A87; G02.0)**

Liczba zachorowań (w kwartałach i ogółem), zapadalność oraz liczba i procent hospitalizowanych wg województw

Województwo		Liczba zachorowań w kwartałach				Liczba zachorowań w roku	Zapadalność na 100 tys.	Hospitalizacja	
		I	II	III	IV			Liczba	%
POLSKA	2011 r.	129	140	421	356	1046	2,72	1046	100,0
	2012 r.	141	140	517	487	1285	3,33	1285	100,0
1. Dolnośląskie		11	8	24	22	65	2,23	65	100,0
2. Kujawsko-Pomorskie		7	8	22	18	55	2,62	55	100,0
3. Lubelskie		1	4	14	35	54	2,49	54	100,0
4. Lubuskie		2	1	3	10	16	1,56	16	100,0
5. Łódzkie		5	12	41	26	84	3,32	84	100,0
6. Małopolskie		12	11	65	33	121	3,61	121	100,0
7. Mazowieckie		21	20	60	65	166	3,14	166	100,0
8. Opolskie		8	7	19	24	58	5,73	58	100,0
9. Podkarpackie		21	8	23	22	74	3,48	74	100,0
10. Podlaskie		4	5	9	13	31	2,58	31	100,0
11. Pomorskie		12	14	35	34	95	4,15	95	100,0
12. Śląskie		10	15	19	25	69	1,49	69	100,0
13. Świętokrzyskie		4	3	9	12	28	2,20	28	100,0
14. Warmińsko-Mazurskie		8	10	132	100	250	17,22	250	100,0
15. Wielkopolskie		11	10	29	28	78	2,26	78	100,0
16. Zachodniopomorskie		4	4	13	20	41	2,38	41	100,0

**WIRUSOWE ZAPALENIE OPON MÓZGOWYCH: ENTEROWIRUSOWE I INNE OKREŚLONE I NIE OKREŚLONE - RAZEM (A87; B00.3; B02.1)**

Liczba zachorowań (w kwartałach i ogółem), zapadalność oraz liczba i procent hospitalizowanych wg województw

Województwo		Liczba zachorowań w kwartałach				Liczba zachorowań w roku	Zapadalność na 100 tys.	Hospitalizacja	
		I	II	III	IV			Liczba	%
POLSKA	2011 r.	127	139	418	355	1039	2,70	1039	100,0
	2012 r.	136	137	512	483	1268	3,29	1268	100,0
1. Dolnośląskie		11	8	23	22	64	2,20	64	100,0
2. Kujawsko-Pomorskie		7	8	22	18	55	2,62	55	100,0
3. Lubelskie		1	4	14	35	54	2,49	54	100,0
4. Lubuskie		2	1	3	10	16	1,56	16	100,0
5. Łódzkie		5	12	41	26	84	3,32	84	100,0
6. Małopolskie		11	11	64	32	118	3,52	118	100,0
7. Mazowieckie		21	20	60	65	166	3,14	166	100,0
8. Opolskie		8	7	19	24	58	5,73	58	100,0
9. Podkarpackie		20	8	23	22	73	3,43	73	100,0
10. Podlaskie		4	5	9	13	31	2,58	31	100,0
11. Pomorskie		12	14	35	34	95	4,15	95	100,0
12. Śląskie		10	15	17	25	67	1,45	67	100,0
13. Świętokrzyskie		4	3	9	10	26	2,04	26	100,0
14. Warmińsko-Mazurskie		6	10	132	100	248	17,08	248	100,0
15. Wielkopolskie		11	8	28	27	74	2,14	74	100,0
16. Zachodniopomorskie		3	3	13	20	39	2,26	39	100,0



## WIRUSOWE ZAPALENIE OPON MÓZGOWYCH: ENTEROWIRUSOWE I INNE OKREŚLONE I NIE OKREŚLONE - RAZEM (A87; B00.3; B02.1) - cd

Liczba zachorowań wg wieku, płci i środowiska

Grupy wieku	Miasto			Wieś			Ogółem		
	Mężczyźni	Kobiety	Ogółem	Mężczyźni	Kobiety	Ogółem	Mężczyźni	Kobiety	Ogółem
0-4	35	25	60	10	3	13	45	28	73
0	1	3	4	1	-	1	2	3	5
1	1	1	2	1	1	2	2	2	4
2	1	2	3	-	-	-	1	2	3
3	14	5	19	1	1	2	15	6	21
4	18	14	32	7	1	8	25	15	40
5-9	61	16	77	47	19	66	108	35	143
5	15	3	18	9	3	12	24	6	30
6	14	7	21	13	6	19	27	13	40
7	10	2	12	9	2	11	19	4	23
8	14	1	15	4	4	8	18	5	23
9	8	3	11	12	4	16	20	7	27
10-14	66	22	88	41	23	64	107	45	152
15-19	66	40	106	54	32	86	120	72	192
20-24	47	39	86	53	38	91	100	77	177
25-29	43	37	80	33	27	60	76	64	140
30-34	29	32	61	26	17	43	55	49	104
35-39	27	18	45	9	12	21	36	30	66
40-44	10	13	23	10	11	21	20	24	44
45-49	10	7	17	7	4	11	17	11	28
50-54	10	9	19	5	6	11	15	15	30
55-59	10	20	30	4	8	12	14	28	42
60-64	9	11	20	7	1	8	16	12	28
65-74	5	11	16	9	6	15	14	17	31
75+	3	9	12	4	2	6	7	11	18
Ogółem	431	309	740	319	209	528	750	518	1268

Zapadalność (na 100 tys.) wg wieku, płci i środowiska

Grupy wieku	Miasto			Wieś			Ogółem		
	Mężczyźni	Kobiety	Ogółem	Mężczyźni	Kobiety	Ogółem	Mężczyźni	Kobiety	Ogółem
0-4	5,71	4,30	5,02	2,24	0,71	1,49	4,25	2,79	3,54
0	0,87	2,78	1,80	1,20	-	0,62	1,01	1,61	1,30
1	0,82	0,87	0,85	1,15	1,21	1,18	0,96	1,02	0,99
2	0,79	1,67	1,22	-	-	-	0,46	0,97	0,71
3	10,93	4,09	7,59	1,07	1,12	1,09	6,77	2,84	4,85
4	14,65	11,93	13,32	7,65	1,16	4,49	11,66	7,35	9,56
5-9	11,53	3,19	7,47	11,28	4,80	8,13	11,42	3,90	7,76
5	13,00	2,73	8,00	10,36	3,65	7,10	11,87	3,13	7,61
6	12,77	6,73	9,83	15,54	7,53	11,63	13,97	7,08	10,61
7	9,55	2,02	5,88	10,98	2,56	6,88	10,18	2,26	6,32
8	13,91	1,05	7,65	4,91	5,18	5,04	9,88	2,89	6,48
9	8,12	3,20	5,72	14,51	5,11	9,94	11,03	4,07	7,64
10-14	12,71	4,46	8,69	9,01	5,32	7,21	10,98	4,86	8,00
15-19	10,68	6,73	8,75	9,99	6,23	8,15	10,36	6,50	8,47
20-24	5,92	5,00	5,47	8,81	6,77	7,83	7,17	5,74	6,47
25-29	4,35	3,77	4,06	5,20	4,55	4,88	4,68	4,06	4,38
30-34	2,90	3,22	3,06	4,30	3,01	3,68	3,43	3,14	3,29
35-39	3,03	2,02	2,53	1,55	2,21	1,87	2,45	2,09	2,27
40-44	1,40	1,79	1,60	1,93	2,28	2,10	1,62	1,98	1,80
45-49	1,47	0,97	1,21	1,36	0,86	1,12	1,42	0,92	1,17
50-54	1,24	0,99	1,11	0,89	1,19	1,03	1,10	1,06	1,08
55-59	1,14	1,93	1,57	0,76	1,64	1,19	1,00	1,84	1,44
60-64	1,20	1,19	1,19	1,70	0,24	0,96	1,37	0,89	1,11
65-74	0,64	1,01	0,86	2,10	1,09	1,53	1,16	1,04	1,09
75+	0,57	0,86	0,76	1,22	0,30	0,61	0,82	0,64	0,70
Ogółem	3,89	2,52	3,17	4,22	2,75	3,48	4,02	2,61	3,29

## WIRUSOWE ZAPALENIE OPON MÓZGOWYCH: ENTEROWIRUSOWE I INNE OKREŚLONE I NIE OKREŚLONE - RAZEM (A87; B00.3; B02.1) - cd

Podział procentowy wg wieku, płci i środowiska

Grupy wieku	Miasto			Wieś			Ogółem		
	Mężczyźni	Kobiety	Ogółem	Mężczyźni	Kobiety	Ogółem	Mężczyźni	Kobiety	Ogółem
0-4	8,1	8,1	8,1	3,1	1,4	2,5	6,0	5,4	5,8
0	0,2	1,0	0,5	0,3	-	0,2	0,3	0,6	0,4
1	0,2	0,3	0,3	0,3	0,5	0,4	0,3	0,4	0,3
2	0,2	0,6	0,4	-	-	-	0,1	0,4	0,2
3	3,2	1,6	2,6	0,3	0,5	0,4	2,0	1,2	1,7
4	4,2	4,5	4,3	2,2	0,5	1,5	3,3	2,9	3,2
5-9	14,2	5,2	10,4	14,7	9,1	12,5	14,4	6,8	11,3
5	3,5	1,0	2,4	2,8	1,4	2,3	3,2	1,2	2,4
6	3,2	2,3	2,8	4,1	2,9	3,6	3,6	2,5	3,2
7	2,3	0,6	1,6	2,8	1,0	2,1	2,5	0,8	1,8
8	3,2	0,3	2,0	1,3	1,9	1,5	2,4	1,0	1,8
9	1,9	1,0	1,5	3,8	1,9	3,0	2,7	1,4	2,1
10-14	15,3	7,1	11,9	12,9	11,0	12,1	14,3	8,7	12,0
15-19	15,3	12,9	14,3	16,9	15,3	16,3	16,0	13,9	15,1
20-24	10,9	12,6	11,6	16,6	18,2	17,2	13,3	14,9	14,0
25-29	10,0	12,0	10,8	10,3	12,9	11,4	10,1	12,4	11,0
30-34	6,7	10,4	8,2	8,2	8,1	8,1	7,3	9,5	8,2
35-39	6,3	5,8	6,1	2,8	5,7	4,0	4,8	5,8	5,2
40-44	2,3	4,2	3,1	3,1	5,3	4,0	2,7	4,6	3,5
45-49	2,3	2,3	2,3	2,2	1,9	2,1	2,3	2,1	2,2
50-54	2,3	2,9	2,6	1,6	2,9	2,1	2,0	2,9	2,4
55-59	2,3	6,5	4,1	1,3	3,8	2,3	1,9	5,4	3,3
60-64	2,1	3,6	2,7	2,2	0,5	1,5	2,1	2,3	2,2
65-74	1,2	3,6	2,2	2,8	2,9	2,8	1,9	3,3	2,4
75+	0,7	2,9	1,6	1,3	1,0	1,1	0,9	2,1	1,4
Ogółem	100,0	100,0	100,0	100,0	100,0	100,0	100,0	100,0	100,0

## Rozkład sezonowy zachorowań

Miesiąc	Wg daty zachorowania		Wg daty rejestracji	
	Liczba	%	Liczba	%
I	45	3,6	62	4,9
II	43	3,5	33	2,6
III	45	3,6	41	3,2
IV	40	3,2	48	3,8
V	50	4,0	41	3,2
VI	78	6,3	48	3,8
VII	165	13,2	101	8,0
VIII	222	17,8	188	14,8
IX	228	18,3	223	17,6
X	200	16,1	226	17,8
XI	96	7,7	177	14,0
XII	34	2,7	80	6,3
Ogółem	1246	100,0	1268	100,0

Liczba zachorowań i zapadalność (na 100 tys.) wg środowiska i liczby ludności w miastach

Środowisko	Liczba	Zapad.
MIASTO	740	3,17
Miasto < 20 tys.	133	2,68
Miasto 20-49 tys.	88	2,07
Miasto 50-99 tys.	103	3,17
Miasto ≥ 100 tys.	416	3,82
WIEŚ	528	3,48
OGÓŁEM	1268	3,29

**WIRUSOWE ZAPALENIE OPON MÓZGOWYCH: ENTEROWIRUSOWE (A87.0)**

Liczba zachorowań (w kwartałach i ogółem), zapadalność oraz liczba i procent hospitalizowanych wg województw

Województwo		Liczba zachorowań w kwartałach				Liczba zachorowań w roku	Zapadalność na 100 tys.	Hospitalizacja	
		I	II	III	IV			Liczba	%
POLSKA	2011 r.	-	5	11	7	23	0,06	23	100,0
	2012 r.	1	9	53	39	102	0,26	102	100,0
1. Dolnośląskie		-	-	-	-	-	-	x	x
2. Kujawsko-Pomorskie		-	-	-	-	-	-	x	x
3. Lubelskie		-	-	-	10	10	0,46	10	100,0
4. Lubuskie		-	-	-	-	-	-	x	x
5. Łódzkie		1	7	25	13	46	1,82	46	100,0
6. Małopolskie		-	-	-	-	-	-	x	x
7. Mazowieckie		-	1	25	2	28	0,53	28	100,0
8. Opolskie		-	-	-	1	1	0,10	1	100,0
9. Podkarpackie		-	-	-	2	2	0,09	2	100,0
10. Podlaskie		-	-	2	5	7	0,58	7	100,0
11. Pomorskie		-	-	-	2	2	0,09	2	100,0
12. Śląskie		-	-	-	-	-	-	x	x
13. Świętokrzyskie		-	1	1	-	2	0,16	2	100,0
14. Warmińsko-Mazurskie		-	-	-	2	2	0,14	2	100,0
15. Wielkopolskie		-	-	-	1	1	0,03	1	100,0
16. Zachodniopomorskie		-	-	-	1	1	0,06	1	100,0

**WIRUSOWE ZAPALENIE OPON MÓZGOWYCH: OPYSZCZKOWE (B00.3)**

Liczba zachorowań (w kwartałach i ogółem), zapadalność oraz liczba i procent hospitalizowanych wg województw

Województwo *		Liczba zachorowań w kwartałach				Liczba zachorowań w roku	Zapadalność na 100 tys.	Hospitalizacja	
		I	II	III	IV			Liczba	%
POLSKA	2011 r.	2	-	1	-	3	0,008	3	100,0
	2012 r.	3	-	3	-	6	0,016	6	100,0
1. Dolnośląskie		-	-	1	-	1	0,034	1	100,0
2. Kujawsko-Pomorskie		1	-	-	-	1	0,048	1	100,0
6. Małopolskie		-	-	1	-	1	0,030	1	100,0
11. Pomorskie		1	-	-	-	1	0,044	1	100,0
15. Wielkopolskie		1	-	1	-	2	0,058	2	100,0

\* pominięto województwa, w których nie zarejestrowano zachorowań

**WIRUSOWE ZAPALENIE OPON MÓZGOWYCH: INNE OKREŚLONE I NIE OKREŚLONE (A87.1-A87.9; B02.1)**

Liczba zachorowań (w kwartałach i ogółem), zapadalność oraz liczba i procent hospitalizowanych wg województw

Województwo		Liczba zachorowań w kwartałach				Liczba zachorowań w roku	Zapadalność na 100 tys.	Hospitalizacja	
		I	II	III	IV			Liczba	%
POLSKA	2011 r.	125	134	406	348	1013	2,63	1013	100,0
	2012 r.	132	128	456	444	1160	3,01	1160	100,0
1.	Dolnośląskie	11	8	22	22	63	2,16	63	100,0
2.	Kujawsko-Pomorskie	6	8	22	18	54	2,57	54	100,0
3.	Lubelskie	1	4	14	25	44	2,03	44	100,0
4.	Lubuskie	2	1	3	10	16	1,56	16	100,0
5.	Łódzkie	4	5	16	13	38	1,50	38	100,0
6.	Małopolskie	11	11	63	32	117	3,49	117	100,0
7.	Mazowieckie	21	19	35	63	138	2,61	138	100,0
8.	Opolskie	8	7	19	23	57	5,63	57	100,0
9.	Podkarpackie	20	8	23	20	71	3,34	71	100,0
10.	Podlaskie	4	5	7	8	24	2,00	24	100,0
11.	Pomorskie	11	14	35	32	92	4,02	92	100,0
12.	Śląskie	10	15	17	25	67	1,45	67	100,0
13.	Świętokrzyskie	4	2	8	10	24	1,88	24	100,0
14.	Warmińsko-Mazurskie	6	10	132	98	246	16,94	246	100,0
15.	Wielkopolskie	10	8	27	26	71	2,05	71	100,0
16.	Zachodniopomorskie	3	3	13	19	38	2,21	38	100,0

**WIRUSOWE ZAPALENIE OPON MÓZGOWYCH: W INNYCH CHOROBAH OBJĘTYCH OBOWIĄZKIEM ZGŁASZANIA, NGI (B01.0; B05.1; B26.1 i inne)**

Liczba zachorowań (w kwartałach i ogółem), zapadalność oraz liczba i procent hospitalizowanych wg województw

Województwo *		Liczba zachorowań w kwartałach				Liczba zachorowań w roku	Zapadalność na 100 tys.	Hospitalizacja	
		I	II	III	IV			Liczba	%
POLSKA	2011 r.	2	1	3	1	7	0,02	7	100,0
	2012 r.	5	3	5	4	17	0,04	17	100,0
1.	Dolnośląskie	-	-	1	-	1	0,03	1	100,0
6.	Małopolskie	1	-	1	1	3	0,09	3	100,0
9.	Podkarpackie	1	-	-	-	1	0,05	1	100,0
12.	Śląskie	-	-	2	-	2	0,04	2	100,0
13.	Świętokrzyskie	-	-	-	2	2	0,16	2	100,0
14.	Warmińsko-Mazurskie	2	-	-	-	2	0,14	2	100,0
15.	Wielkopolskie	-	2	1	1	4	0,12	4	100,0
16.	Zachodniopomorskie	1	1	-	-	2	0,12	2	100,0

\* pominięto województwa, w których nie zarejestrowano zachorowań

## OSPA WIETRZNA (B01)

Liczba zachorowań (w kwartałach i ogółem), zapadalność oraz liczba i procent hospitalizowanych wg województw

Województwo		Liczba zachorowań w kwartałach				Liczba zachorowań w roku	Zapadalność na 100 tys.	Hospitalizacja	
		I	II	III	IV			Liczba	%
POLSKA	2011 r.	56393	58269	14641	43552	172855	448,7	1016	0,59
	2012 r.	78842	70182	20341	38911	208276	540,5	1361	0,65
1.	Dolnośląskie	4411	5011	1042	1871	12335	423,1	37	0,30
2.	Kujawsko-Pomorskie	6127	4618	1657	3480	15882	757,1	138	0,87
3.	Lubelskie	4162	3192	870	2369	10593	488,5	58	0,55
4.	Lubuskie	2245	2143	604	860	5852	572,0	18	0,31
5.	Łódzkie	4185	4058	1059	2115	11417	451,5	100	0,88
6.	Małopolskie	6398	4508	1572	3370	15848	473,0	73	0,46
7.	Mazowieckie	9014	9408	2595	4291	25308	478,1	196	0,77
8.	Opolskie	2238	2372	487	1560	6657	657,6	21	0,32
9.	Podkarpackie	3252	2169	557	1648	7626	358,2	60	0,79
10.	Podlaskie	1617	1641	332	1318	4908	409,1	75	1,53
11.	Pomorskie	5651	5074	1755	2744	15224	665,7	235	1,54
12.	Śląskie	11844	10411	2618	4868	29741	643,7	112	0,38
13.	Świętokrzyskie	2683	2416	585	1320	7004	549,1	46	0,66
14.	Warmińsko-Mazurskie	3192	2728	939	1204	8063	555,3	20	0,25
15.	Wielkopolskie	7543	7275	2726	4277	21821	630,9	134	0,61
16.	Zachodniopomorskie	4280	3158	943	1616	9997	580,5	38	0,38

Liczba zachorowań wg wieku, płci i środowiska.

Grupy wieku	Miasto			Wieś			Ogółem		
	Mężczyźni	Kobiety	Ogółem	Mężczyźni	Kobiety	Ogółem	Mężczyźni	Kobiety	Ogółem
0-4	31451	30997	62448	15681	15096	30777	47132	46093	93225
0	2154	2057	4211	1474	1366	2840	3628	3423	7051
1	3560	3368	6928	2245	1998	4243	5805	5366	11171
2	4924	4779	9703	2479	2420	4899	7403	7199	14602
3	10045	10079	20124	4215	4222	8437	14260	14301	28561
4	10768	10714	21482	5268	5090	10358	16036	15804	31840
5-9	22940	20716	43656	18582	17212	35794	41522	37928	79450
5	9342	8479	17821	5635	5455	11090	14977	13934	28911
6	6181	5412	11593	4960	4442	9402	11141	9854	20995
7	3523	3149	6672	3365	3049	6414	6888	6198	13086
8	2222	2043	4265	2533	2389	4922	4755	4432	9187
9	1672	1633	3305	2089	1877	3966	3761	3510	7271
10-14	4227	3933	8160	5058	4983	10041	9285	8916	18201
15-19	1298	1134	2432	1404	1273	2677	2702	2407	5109
20-24	576	755	1331	444	627	1071	1020	1382	2402
25-29	680	1002	1682	423	580	1003	1103	1582	2685
30-34	911	1014	1925	543	547	1090	1454	1561	3015
35-39	700	613	1313	500	382	882	1200	995	2195
40-44	299	206	505	181	137	318	480	343	823
45-49	124	109	233	88	60	148	212	169	381
50-54	74	106	180	37	44	81	111	150	261
55-59	60	92	152	25	33	58	85	125	210
60-64	42	55	97	15	20	35	57	75	132
65-74	35	39	74	20	13	33	55	52	107
75+	10	34	44	11	25	36	21	59	80
Ogółem	63427	60805	124232	43012	41032	84044	106439	101837	208276



## OSPA WIETRZNA (B01) - cd

## Rozkład sezonowy zachorowań

Miesiąc	Wg daty zachorowania		Wg daty rejestracji	
	Liczba	%	Liczba	%
I	27739	13,4	26281	12,6
II	25964	12,5	26102	12,5
III	26893	13,0	26459	12,7
IV	25927	12,5	25882	12,4
V	22560	10,9	24505	11,8
VI	20219	9,8	19795	9,5
VII	10773	5,2	13895	6,7
VIII	2844	1,4	4394	2,1
IX	2265	1,1	2052	1,0
X	8109	3,9	6743	3,2
XI	15012	7,3	13611	6,5
XII	18700	9,0	18557	8,9
Ogółem	207005	100,0	208276	100,0

Liczba zachorowań i zapadalność (na 100 tys.) wg płci, środowiska i liczby ludności w miastach

Środowisko	Mężczyźni		Kobiety		Ogółem	
	Liczba	Zapad.	Liczba	Zapad.	Liczba	Zapad.
MIASTO	63427	572,1	60805	495,4	124232	531,8
Miasto < 20 tys.	15151	632,0	14469	562,4	29620	596,0
Miasto 20-49 tys.	11490	564,4	10938	491,6	22428	526,4
Miasto 50-99 tys.	9471	610,5	9065	535,1	18536	571,1
Miasto ≥ 100 tys.	27315	535,4	26333	455,4	53648	492,9
WIEŚ	43012	568,5	41032	539,3	84044	553,9
OGÓŁEM	106439	570,7	101837	512,2	208276	540,5

Liczba zachorowań osób szczepionych i nieszczepionych wg wieku i płci

Grupy wieku	Nieszczepieni			Zaszczepieni jedną dawką			Zaszczepieni dwiema dawkami			Brak danych o szczepieniu			Ogółem
	Mężczyźni	Kobiety	Ogółem	Mężczyźni	Kobiety	Ogółem	Mężczyźni	Kobiety	Ogółem	Mężczyźni	Kobiety	Ogółem	
0-4	27860	26968	54828	239	243	482	29	28	57	19004	18854	37858	93225
0	2126	2038	4164	1	3	4	1	-	1	1500	1382	2882	7051
1	3441	3036	6477	21	18	39	3	4	7	2340	2308	4648	11171
2	4341	4176	8517	33	39	72	8	4	12	3021	2980	6001	14602
3	8440	8466	16906	81	73	154	10	11	21	5729	5751	11480	28561
4	9512	9252	18764	103	110	213	7	9	16	6414	6433	12847	31840
5-9	24975	22764	47739	165	142	307	7	13	20	16375	15019	31394	79450
5	8977	8345	17322	83	75	158	2	1	3	5915	5513	11428	28911
6	6638	5790	12428	42	27	69	2	-	2	4459	4037	8496	20995
7	4209	3774	7983	22	17	39	1	1	2	2656	2406	5062	13086
8	2895	2719	5614	12	14	26	1	-	1	1847	1699	3546	9187
9	2256	2136	4392	6	9	15	1	11	12	1498	1364	2862	7271
10-14	5698	5472	11170	15	22	37	1	2	3	3571	3420	6991	18201
15-19	1608	1454	3062	8	4	12	1	-	1	1085	949	2034	5109
20-24	599	833	1432	-	1	1	-	1	1	421	547	968	2402
25-29	609	890	1499	-	-	-	-	-	-	494	692	1186	2685
30-34	782	872	1654	1	-	1	-	-	-	671	689	1360	3015
35-39	704	560	1264	2	1	3	-	-	-	494	434	928	2195
40-44	268	206	474	1	-	1	-	1	1	211	136	347	823
45-49	107	95	202	-	-	-	-	-	-	105	74	179	381
50-54	63	84	147	-	-	-	-	-	-	48	66	114	261
55-59	40	70	110	-	-	-	-	-	-	45	55	100	210
60-64	38	48	86	-	-	-	-	-	-	19	27	46	132
65-74	29	32	61	-	-	-	-	-	-	26	20	46	107
75+	13	27	40	-	-	-	-	-	-	8	32	40	80
Ogółem	63393	60375	123768	431	413	844	38	35	73	42577	41014	83591	208276

## ODRA (B05)

Liczba zachorowań (w kwartałach i ogółem), zapadalność oraz liczba i procent hospitalizowanych wg województw

Województwo *		Liczba zachorowań w kwartałach				Liczba zachorowań w roku	Zapadalność na 100 tys.	Hospitalizacja	
		I	II	III	IV			Liczba	%
POLSKA	2011 r.	4	15	18	1	38	0,10	23	60,5
	2012 r.	3	34	11	22	70	0,18	37	52,9
1. Dolnośląskie		-	13	5	-	18	0,62	18	100,0
2. Kujawsko-Pomorskie		-	1	-	-	1	0,05	-	-
5. Łódzkie		-	1	-	-	1	0,04	-	-
6. Małopolskie		-	1	1	1	3	0,09	1	33,3
7. Mazowieckie		2	14	5	-	21	0,40	10	47,6
9. Podkarpackie		-	-	-	1	1	0,05	-	-
11. Pomorskie		-	-	-	1	1	0,04	-	-
12. Śląskie		1	2	-	19	22	0,48	8	36,4
15. Wielkopolskie		-	1	-	-	1	0,03	-	-
16. Zachodniopomorskie		-	1	-	-	1	0,06	-	-

\* pominięto województwa, w których nie zarejestrowano zachorowań

Liczba zachorowań wg wieku, płci i środowiska \*

Grupy wieku	Miasto			Wieś			Ogółem		
	Mężczyźni	Kobiety	Ogółem	Mężczyźni	Kobiety	Ogółem	Mężczyźni	Kobiety	Ogółem
0-4	4	10	14	3	4	7	7	14	21
0	1	6	7	-	1	1	1	7	8
1	3	3	6	1	3	4	4	6	10
2	-	-	-	1	-	1	1	-	1
3	-	-	-	-	-	-	-	-	-
4	-	1	1	1	-	1	1	1	2
5-9	1	4	5	-	-	-	1	4	5
5	-	1	1	-	-	-	-	1	1
6	-	-	-	-	-	-	-	-	-
7	1	1	2	-	-	-	1	1	2
8	-	1	1	-	-	-	-	1	1
9	-	1	1	-	-	-	-	1	1
10-14	3	3	6	1	-	1	4	3	7
15-19	-	4	4	2	1	3	2	5	7
20-24	1	2	3	2	-	2	3	2	5
25-29	1	1	2	-	1	1	1	2	3
30-34	6	1	7	1	2	3	7	3	10
35-39	3	3	6	2	3	5	5	6	11
40-44	1	-	1	-	-	-	1	-	1
45+	-	-	-	-	-	-	-	-	-
Ogółem	20	28	48	11	11	22	31	39	70

\* na podstawie jednostkowych raportów z Wojewódzkich Stacji Sanitarno-Epidemiologicznych



## ODRA (B05) - cd

Zapadalność (na 100 tys.) wg wieku, płci i środowiska \*

Grupy wieku	Miasto			Wieś			Ogółem		
	Mężczyźni	Kobiety	Ogółem	Mężczyźni	Kobiety	Ogółem	Mężczyźni	Kobiety	Ogółem
0-4	0,65	1,72	1,17	0,67	0,94	0,80	0,66	1,39	1,02
0	0,87	5,57	3,15	-	1,27	0,62	0,51	3,76	2,08
1	2,47	2,62	2,55	1,15	3,64	2,36	1,92	3,05	2,47
2	-	-	-	1,10	-	0,56	0,46	-	0,24
3	-	-	-	-	-	-	-	-	-
4	-	0,85	0,42	1,09	-	0,56	0,47	0,49	0,48
5-9	0,19	0,80	0,48	-	-	-	0,11	0,45	0,27
5	-	0,91	0,44	-	-	-	-	0,52	0,25
6	-	-	-	-	-	-	-	-	-
7	0,95	1,01	0,98	-	-	-	0,54	0,56	0,55
8	-	1,05	0,51	-	-	-	-	0,58	0,28
9	-	1,07	0,52	-	-	-	-	0,58	0,28
10-14	0,58	0,61	0,59	0,22	-	0,11	0,41	0,32	0,37
15-19	-	0,67	0,33	0,37	0,19	0,28	0,17	0,45	0,31
20-24	0,13	0,26	0,19	0,33	-	0,17	0,22	0,15	0,18
25-29	0,10	0,10	0,10	-	0,17	0,08	0,06	0,13	0,09
30-34	0,60	0,10	0,35	0,17	0,35	0,26	0,44	0,19	0,32
35-39	0,34	0,34	0,34	0,35	0,55	0,45	0,34	0,42	0,38
40-44	0,14	-	0,07	-	-	-	0,08	-	0,04
45+	-	-	-	-	-	-	-	-	-
Ogółem	0,18	0,23	0,21	0,15	0,14	0,14	0,17	0,20	0,18

Podział procentowy wg wieku, płci i środowiska \*

Grupy wieku	Miasto			Wieś			Ogółem		
	Mężczyźni	Kobiety	Ogółem	Mężczyźni	Kobiety	Ogółem	Mężczyźni	Kobiety	Ogółem
0-4	20,0	35,7	29,2	27,3	36,4	31,8	22,6	35,9	30,0
0	5,0	21,4	14,6	-	9,1	4,5	3,2	17,9	11,4
1	15,0	10,7	12,5	9,1	27,3	18,2	12,9	15,4	14,3
2	-	-	-	9,1	-	4,5	3,2	-	1,4
3	-	-	-	-	-	-	-	-	-
4	-	3,6	2,1	9,1	-	4,5	3,2	2,6	2,9
5-9	5,0	14,3	10,4	-	-	-	3,2	10,3	7,1
5	-	3,6	2,1	-	-	-	-	2,6	1,4
6	-	-	-	-	-	-	-	-	-
7	5,0	3,6	4,2	-	-	-	3,2	2,6	2,9
8	-	3,6	2,1	-	-	-	-	2,6	1,4
9	-	3,6	2,1	-	-	-	-	2,6	1,4
10-14	15,0	10,7	12,5	9,1	-	4,5	12,9	7,7	10,0
15-19	-	14,3	8,3	18,2	9,1	13,6	6,5	12,8	10,0
20-24	5,0	7,1	6,3	18,2	-	9,1	9,7	5,1	7,1
25-29	5,0	3,6	4,2	-	9,1	4,5	3,2	5,1	4,3
30-34	30,0	3,6	14,6	9,1	18,2	13,6	22,6	7,7	14,3
35-39	15,0	10,7	12,5	18,2	27,3	22,7	16,1	15,4	15,7
40-44	5,0	-	2,1	-	-	-	3,2	-	1,4
45+	-	-	-	-	-	-	-	-	-
Ogółem	100,0	100,0	100,0	100,0	100,0	100,0	100,0	100,0	100,0

\* na podstawie jednostkowych raportów z Wojewódzkich Stacji Sanitarno-Epidemiologicznych

## ODRA (B05) - cd

Rozkład sezonowy zachorowań \*

Miesiąc	Wg daty zachorowania		Wg daty rejestracji	
	Liczba	%	Liczba	%
I	1	1,4	1	1,4
II	1	1,4	1	1,4
III	5	7,1	1	1,4
IV	13	18,6	13	18,6
V	14	20,0	11	15,7
VI	6	8,6	10	14,3
VII	8	11,4	4	5,7
VIII	-	-	6	8,6
IX	1	1,4	1	1,4
X	2	2,9	2	2,9
XI	12	17,1	8	11,4
XII	7	10,0	12	17,1
Ogółem	70	100,0	70	100,0

Liczba zachorowań i zapadalność (na 100 tys.) wg środowiska i liczby ludności w miastach \*

Środowisko	Liczba	Zapad.
MIASTO	48	0,21
Miasto < 20 tys.	3	0,06
Miasto 20-49 tys.	1	0,02
Miasto 50-99 tys.	-	-
Miasto ≥ 100 tys.	44	0,40
WIEŚ	22	0,14
OGÓŁEM	70	0,18

Liczba zachorowań osób szczepionych i nieszczepionych wg wieku \*

Grupy wieku	Nieszczepieni	Szczepieni			Brak danych o szczepieniu	Ogółem
		jedna dawka	dwie dawki	razem		
0-4	18	2	-	2	1	21
0	7	-	-	-	1	8
1	9	1	-	1	-	10
2	1	-	-	-	-	1
3	-	-	-	-	-	-
4	1	1	-	1	-	2
5-9	5	-	-	-	-	5
5	1	-	-	-	-	1
6	-	-	-	-	-	-
7	2	-	-	-	-	2
8	1	-	-	-	-	1
9	1	-	-	-	-	1
10-14	4	-	1	1	2	7
15-19	2	-	4	4	1	7
20-24	1	1	2	3	1	5
25-29	-	1	1	2	1	3
30-34	3	1	-	1	6	10
35-39	5	-	-	-	6	11
40-44	1	-	-	-	-	1
45+	-	-	-	-	-	-
Ogółem	39	5	8	13	18	70

\* na podstawie jednostkowych raportów z Wojewódzkich Stacji Sanitarno-Epidemiologicznych

**RÓŻYCZKA: OGÓŁEM (B06; P35.0)**

Liczba zachorowań (w kwartałach i ogółem), zapadalność oraz liczba i procent hospitalizowanych wg województw

Województwo		Liczba zachorowań w kwartałach				Liczba zachorowań w roku	Zapadalność na 100 tys.	Hospitalizacja	
		I	II	III	IV			Liczba	%
POLSKA	2011 r.	1456	1705	578	551	4290	11,1	12	0,28
	2012 r.	1148	2840	800	1475	6263	16,3	42	0,67
1.	Dolnośląskie	34	50	32	22	138	4,7	2	1,45
2.	Kujawsko-Pomorskie	70	97	53	103	323	15,4	-	-
3.	Lubelskie	215	944	151	456	1766	81,4	19	1,08
4.	Lubuskie	20	41	21	35	117	11,4	-	-
5.	Łódzkie	63	55	23	28	169	6,7	-	-
6.	Małopolskie	155	455	50	83	743	22,2	3	0,40
7.	Mazowieckie	80	85	74	46	285	5,4	2	0,70
8.	Opolskie	37	35	21	16	109	10,8	-	-
9.	Podkarpackie	20	116	47	181	364	17,1	-	-
10.	Podlaskie	18	25	13	18	74	6,2	-	-
11.	Pomorskie	72	119	71	99	361	15,8	-	-
12.	Śląskie	192	527	118	168	1005	21,8	4	0,40
13.	Świętokrzyskie	12	23	9	12	56	4,4	-	-
14.	Warmińsko-Mazurskie	40	70	22	14	146	10,1	1	0,68
15.	Wielkopolskie	71	96	55	98	320	9,3	1	0,31
16.	Zachodniopomorskie	49	102	40	96	287	16,7	10	3,48

Liczba zachorowań wg wieku, płci i środowiska

Grupy wieku	Miasto			Wieś			Ogółem		
	Mężczyźni	Kobiety	Ogółem	Mężczyźni	Kobiety	Ogółem	Mężczyźni	Kobiety	Ogółem
0-4	382	423	805	270	253	523	652	676	1328
0	96	110	206	58	71	129	154	181	335
1	80	97	177	70	58	128	150	155	305
2	62	71	133	36	45	81	98	116	214
3	61	66	127	47	32	79	108	98	206
4	83	79	162	59	47	106	142	126	268
5-9	290	231	521	266	212	478	556	443	999
5	87	57	144	77	65	142	164	122	286
6	81	72	153	59	42	101	140	114	254
7	40	41	81	60	44	104	100	85	185
8	46	31	77	34	31	65	80	62	142
9	36	30	66	36	30	66	72	60	132
10-14	79	55	134	95	45	140	174	100	274
15-19	1121	29	1150	1496	28	1524	2617	57	2674
20-24	274	21	295	286	7	293	560	28	588
25-29	90	21	111	43	12	55	133	33	166
30-34	22	21	43	17	11	28	39	32	71
35-39	12	29	41	9	11	20	21	40	61
40-44	6	24	30	2	18	20	8	42	50
45-49	1	13	14	4	7	11	5	20	25
50-54	1	2	3	3	6	9	4	8	12
55-59	2	1	3	1	-	1	3	1	4
60-64	1	4	5	-	-	-	1	4	5
65-74	1	-	1	3	1	4	4	1	5
75+	-	-	-	-	1	1	-	1	1
Ogółem	2282	874	3156	2495	612	3107	4777	1486	6263



## RÓŻYCZKA: OGÓŁEM (B06; P35.0) - cd

## Rozkład sezonowy zachorowań

Miesiąc	Wg daty zachorowania		Wg daty rejestracji	
	Liczba	%	Liczba	%
I	207	3,3	174	2,8
II	316	5,0	279	4,5
III	829	13,0	695	11,1
IV	1155	18,1	1076	17,2
V	892	14,0	1032	16,5
VI	719	11,3	732	11,7
VII	345	5,4	407	6,5
VIII	179	2,8	214	3,4
IX	162	2,5	179	2,9
X	273	4,3	239	3,8
XI	435	6,8	402	6,4
XII	855	13,4	834	13,3
Ogółem	6367	100,0	6263	100,0

Liczba zachorowań i zapadalność (na 100 tys.) wg płci, środowiska i liczby ludności w miastach

Środowisko	Mężczyźni		Kobiety		Ogółem	
	Liczba	Zapad.	Liczba	Zapad.	Liczba	Zapad.
MIASTO	2282	20,6	874	7,1	3156	13,5
Miasto < 20 tys.	541	22,6	204	7,9	745	15,0
Miasto 20-49 tys.	656	32,2	205	9,2	861	20,2
Miasto 50-99 tys.	351	22,6	124	7,3	475	14,6
Miasto ≥ 100 tys.	734	14,4	341	5,9	1075	9,9
WIEŚ	2495	33,0	612	8,0	3107	20,5
OGÓŁEM	4777	25,6	1486	7,5	6263	16,3

Liczba zachorowań osób szczepionych i nieszczepionych wg wieku i płci

Grupy wieku	Nieszczepieni			Zaszczepieni jedną dawką			Zaszczepieni dwiema dawkami			Brak danych o szczepieniu			Ogółem
	Mężczyźni	Kobiety	Ogółem	Mężczyźni	Kobiety	Ogółem	Mężczyźni	Kobiety	Ogółem	Mężczyźni	Kobiety	Ogółem	
0-4	194	209	403	352	358	710	-	-	-	106	109	215	1328
0	129	152	281	-	1	1	-	-	-	25	28	53	335
1	47	44	91	89	85	174	-	-	-	14	26	40	305
2	5	7	12	68	97	165	-	-	-	25	12	37	214
3	5	5	10	81	79	160	-	-	-	22	14	36	206
4	8	1	9	114	96	210	-	-	-	20	29	49	268
5-9	32	12	44	406	349	755	19	14	33	99	68	167	999
5	4	3	7	131	99	230	-	-	-	29	20	49	286
6	9	1	10	106	101	207	1	-	1	24	12	36	254
7	4	-	4	81	71	152	1	-	1	14	14	28	185
8	6	4	10	58	47	105	3	1	4	13	10	23	142
9	9	4	13	30	31	61	14	13	27	19	12	31	132
10-14	17	8	25	81	44	125	37	33	70	39	15	54	274
15-19	1746	9	1755	44	32	76	7	2	9	820	14	834	2674
20-24	349	8	357	1	10	11	1	-	1	209	10	219	588
25-29	71	7	78	-	6	6	-	-	-	62	20	82	166
30-34	27	17	44	-	3	3	-	-	-	12	12	24	71
35-39	14	17	31	-	2	2	-	-	-	7	21	28	61
40-44	6	28	34	-	-	-	-	-	-	2	14	16	50
45-49	4	9	13	-	-	-	-	-	-	1	11	12	25
50-54	3	5	8	-	-	-	-	-	-	1	3	4	12
55-59	1	-	1	-	-	-	-	-	-	2	1	3	4
60-64	-	2	2	-	-	-	-	-	-	1	2	3	5
65-74	2	1	3	-	-	-	-	-	-	2	-	2	5
75+	-	1	1	-	-	-	-	-	-	-	-	-	1
Ogółem	2466	333	2799	884	804	1688	64	49	113	1363	300	1663	6263

**WIRUSOWE ZAPALENIE WĄTROBY: OGÓŁEM (B15-B19) \***

Liczba zachorowań (w kwartałach i ogółem), zapadalność oraz liczba i procent hospitalizowanych wg województw

Województwo		Liczba zachorowań w kwartałach				Liczba zachorowań w roku	Zapadalność na 100 tys.	Hospitalizacja	
		I	II	III	IV			Liczba	%
POLSKA	2011 r.	900	957	985	1153	3995	10,4	2549	63,8
	2012 r.	965	1007	880	1081	3933	10,2	2395	60,9
1. Dolnośląskie		73	83	71	106	333	11,4	224	67,3
2. Kujawsko-Pomorskie		67	64	60	92	283	13,5	229	80,9
3. Lubelskie		58	53	25	43	179	8,3	78	43,6
4. Lubuskie		47	33	38	30	148	14,5	89	60,1
5. Łódzkie		125	113	86	154	478	18,9	341	71,3
6. Małopolskie		10	12	25	14	61	1,8	50	82,0
7. Mazowieckie		170	188	152	159	669	12,6	248	37,1
8. Opolskie		32	33	20	28	113	11,2	90	79,6
9. Podkarpackie		63	57	52	54	226	10,6	224	99,1
10. Podlaskie		26	30	57	44	157	13,1	147	93,6
11. Pomorskie		28	17	20	35	100	4,4	52	52,0
12. Śląskie		91	90	94	99	374	8,1	252	67,4
13. Świętokrzyskie		63	50	46	61	220	17,2	78	35,5
14. Warmińsko-Mazurskie		10	9	13	17	49	3,4	32	65,3
15. Wielkopolskie		87	150	107	124	468	13,5	208	44,4
16. Zachodniopomorskie		15	25	14	21	75	4,4	53	70,7

\* pozycja zachowana ze względów statystycznych; wirusowe zapalenie wątroby typu C wg definicji przypadku przyjętej w 2005 r.

**WIRUSOWE ZAPALENIE WĄTROBY: TYPU A (B15)**

Liczba zachorowań (w kwartałach i ogółem), zapadalność oraz liczba i procent hospitalizowanych wg województw

Województwo		Liczba zachorowań w kwartałach				Liczba zachorowań w roku	Zapadalność na 100 tys.	Hospitalizacja	
		I	II	III	IV			Liczba	%
POLSKA	2011 r.	19	14	21	11	65	0,17	62	95,4
	2012 r.	8	11	19	33	71	0,18	68	95,8
1. Dolnośląskie		-	3	3	1	7	0,24	7	100,0
2. Kujawsko-Pomorskie		1	-	1	2	4	0,19	4	100,0
3. Lubelskie		-	-	1	2	3	0,14	3	100,0
4. Lubuskie		-	-	-	1	1	0,10	1	100,0
5. Łódzkie		-	-	-	2	2	0,08	2	100,0
6. Małopolskie		1	-	2	6	9	0,27	9	100,0
7. Mazowieckie		1	1	1	4	7	0,13	7	100,0
8. Opolskie		-	1	1	-	2	0,20	2	100,0
9. Podkarpackie		-	-	3	4	7	0,33	7	100,0
10. Podlaskie		-	1	-	-	1	0,08	1	100,0
11. Pomorskie		1	1	-	1	3	0,13	3	100,0
12. Śląskie		2	2	5	7	16	0,35	13	81,3
13. Świętokrzyskie		-	-	-	-	-	-	x	x
14. Warmińsko-Mazurskie		-	2	1	-	3	0,21	3	100,0
15. Wielkopolskie		-	-	1	2	3	0,09	3	100,0
16. Zachodniopomorskie		2	-	-	1	3	0,17	3	100,0

## WIRUSOWE ZAPALENIE WĄTROBY: TYPU A (B15) - cd

Liczba zachorowań wg wieku, płci i środowiska

Grupy wieku	Miasto			Wieś			Ogółem		
	Mężczyźni	Kobiety	Ogółem	Mężczyźni	Kobiety	Ogółem	Mężczyźni	Kobiety	Ogółem
0-4	-	-	-	1	1	2	1	1	2
0	-	-	-	-	-	-	-	-	-
1	-	-	-	1	-	1	1	-	1
2	-	-	-	-	-	-	-	-	-
3	-	-	-	-	1	1	-	1	1
4	-	-	-	-	-	-	-	-	-
5-9	-	-	-	-	-	-	-	-	-
5	-	-	-	-	-	-	-	-	-
6	-	-	-	-	-	-	-	-	-
7	-	-	-	-	-	-	-	-	-
8	-	-	-	-	-	-	-	-	-
9	-	-	-	-	-	-	-	-	-
10-14	-	1	1	1	-	1	1	1	2
15-19	-	2	2	-	1	1	-	3	3
20-24	5	6	11	-	2	2	5	8	13
25-29	4	4	8	1	3	4	5	7	12
30-34	7	2	9	2	1	3	9	3	12
35-39	2	1	3	2	-	2	4	1	5
40-44	4	2	6	1	-	1	5	2	7
45-49	-	2	2	2	-	2	2	2	4
50-54	1	-	1	1	-	1	2	-	2
55-59	-	5	5	1	-	1	1	5	6
60-64	-	-	-	-	-	-	-	-	-
65-74	-	1	1	-	-	-	-	1	1
75+	-	-	-	1	1	2	1	1	2
Ogółem	23	26	49	13	9	22	36	35	71

Zapadalność (na 100 tys.) wg wieku, płci i środowiska

Grupy wieku	Miasto			Wieś			Ogółem		
	Mężczyźni	Kobiety	Ogółem	Mężczyźni	Kobiety	Ogółem	Mężczyźni	Kobiety	Ogółem
0-4	-	-	-	0,22	0,24	0,23	0,09	0,10	0,10
0	-	-	-	-	-	-	-	-	-
1	-	-	-	1,15	-	0,59	0,48	-	0,25
2	-	-	-	-	-	-	-	-	-
3	-	-	-	-	1,12	0,55	-	0,47	0,23
4	-	-	-	-	-	-	-	-	-
5-9	-	-	-	-	-	-	-	-	-
5	-	-	-	-	-	-	-	-	-
6	-	-	-	-	-	-	-	-	-
7	-	-	-	-	-	-	-	-	-
8	-	-	-	-	-	-	-	-	-
9	-	-	-	-	-	-	-	-	-
10-14	-	0,20	0,10	0,22	-	0,11	0,10	0,11	0,11
15-19	-	0,34	0,17	-	0,19	0,09	-	0,27	0,13
20-24	0,63	0,77	0,70	-	0,36	0,17	0,36	0,60	0,48
25-29	0,40	0,41	0,41	0,16	0,51	0,33	0,31	0,44	0,38
30-34	0,70	0,20	0,45	0,33	0,18	0,26	0,56	0,19	0,38
35-39	0,22	0,11	0,17	0,35	-	0,18	0,27	0,07	0,17
40-44	0,56	0,28	0,42	0,19	-	0,10	0,41	0,17	0,29
45-49	-	0,28	0,14	0,39	-	0,20	0,17	0,17	0,17
50-54	0,12	-	0,06	0,18	-	0,09	0,15	-	0,07
55-59	-	0,48	0,26	0,19	-	0,10	0,07	0,33	0,21
60-64	-	-	-	-	-	-	-	-	-
65-74	-	0,09	0,05	-	-	-	-	0,06	0,04
75+	-	-	-	0,31	0,15	0,20	0,12	0,06	0,08
Ogółem	0,21	0,21	0,21	0,17	0,12	0,14	0,19	0,18	0,18

## WIRUSOWE ZAPALENIE WĄTROBY: TYPU A (B15) - cd

Podział procentowy wg wieku, płci i środowiska

Grupy wieku	Miasto			Wieś			Ogółem		
	Mężczyźni	Kobiety	Ogółem	Mężczyźni	Kobiety	Ogółem	Mężczyźni	Kobiety	Ogółem
0-4	-	-	-	7,7	11,1	9,1	2,8	2,9	2,8
0	-	-	-	-	-	-	-	-	-
1	-	-	-	7,7	-	4,5	2,8	-	1,4
2	-	-	-	-	-	-	-	-	-
3	-	-	-	-	11,1	4,5	-	2,9	1,4
4	-	-	-	-	-	-	-	-	-
5-9	-	-	-	-	-	-	-	-	-
5	-	-	-	-	-	-	-	-	-
6	-	-	-	-	-	-	-	-	-
7	-	-	-	-	-	-	-	-	-
8	-	-	-	-	-	-	-	-	-
9	-	-	-	-	-	-	-	-	-
10-14	-	3,8	2,0	7,7	-	4,5	2,8	2,9	2,8
15-19	-	7,7	4,1	-	11,1	4,5	-	8,6	4,2
20-24	21,7	23,1	22,4	-	22,2	9,1	13,9	22,9	18,3
25-29	17,4	15,4	16,3	7,7	33,3	18,2	13,9	20,0	16,9
30-34	30,4	7,7	18,4	15,4	11,1	13,6	25,0	8,6	16,9
35-39	8,7	3,8	6,1	15,4	-	9,1	11,1	2,9	7,0
40-44	17,4	7,7	12,2	7,7	-	4,5	13,9	5,7	9,9
45-49	-	7,7	4,1	15,4	-	9,1	5,6	5,7	5,6
50-54	4,3	-	2,0	7,7	-	4,5	5,6	-	2,8
55-59	-	19,2	10,2	7,7	-	4,5	2,8	14,3	8,5
60-64	-	-	-	-	-	-	-	-	-
65-74	-	3,8	2,0	-	-	-	-	2,9	1,4
75+	-	-	-	7,7	11,1	9,1	2,8	2,9	2,8
Ogółem	100,0	100,0	100,0	100,0	100,0	100,0	100,0	100,0	100,0

## Rozkład sezonowy zachorowań

Miesiąc	Wg daty zachorowania		Wg daty rejestracji	
	Liczba	%	Liczba	%
I	5	7,2	6	8,5
II	4	5,8	1	1,4
III	2	2,9	1	1,4
IV	3	4,3	4	5,6
V	2	2,9	3	4,2
VI	2	2,9	4	5,6
VII	9	13,0	2	2,8
VIII	8	11,6	9	12,7
IX	8	11,6	8	11,3
X	12	17,4	11	15,5
XI	9	13,0	12	16,9
XII	5	7,2	10	14,1
Ogółem	69	100,0	71	100,0

Liczba zachorowań i zapadalność (na 100 tys.) wg środowiska i liczby ludności w miastach

Środowisko	Liczba	Zapad.
MIASTO	49	0,21
Miasto < 20 tys.	7	0,14
Miasto 20-49 tys.	7	0,16
Miasto 50-99 tys.	4	0,12
Miasto ≥ 100 tys.	31	0,28
WIEŚ	22	0,14
OGÓŁEM	71	0,18



**WIRUSOWE ZAPALENIE WĄTROBY: TYPU A (B15) - cd**

Liczba zachorowań i zapadalność (na 100 tys.) wg środowiska i województw

Województwo		Miasto		Wieś		Ogółem	
		Liczba	Zapad.	Liczba	Zapad.	Liczba	Zapad.
POLSKA	2011 r.	53	0,23	12	0,08	65	0,17
	2012 r.	49	0,21	22	0,14	71	0,18
1. Dolnośląskie		4	0,20	3	0,34	7	0,24
2. Kujawsko-Pomorskie		4	0,32	-	-	4	0,19
3. Lubelskie		3	0,30	-	-	3	0,14
4. Lubuskie		1	0,15	-	-	1	0,10
5. Łódzkie		1	0,06	1	0,11	2	0,08
6. Małopolskie		5	0,30	4	0,23	9	0,27
7. Mazowieckie		7	0,21	-	-	7	0,13
8. Opolskie		2	0,38	-	-	2	0,20
9. Podkarpackie		2	0,23	5	0,40	7	0,33
10. Podlaskie		-	-	1	0,21	1	0,08
11. Pomorskie		1	0,07	2	0,25	3	0,13
12. Śląskie		12	0,33	4	0,39	16	0,35
13. Świętokrzyskie		-	-	-	-	-	-
14. Warmińsko-Mazurskie		3	0,35	-	-	3	0,21
15. Wielkopolskie		2	0,10	1	0,07	3	0,09
16. Zachodniopomorskie		2	0,17	1	0,19	3	0,17

**WIRUSOWE ZAPALENIE WĄTROBY: TYPU B - RAZEM (B16; B18.0-B18.1) \***

Liczba zachorowań (w kwartałach i ogółem), zapadalność oraz liczba i procent hospitalizowanych wg województw

Województwo		Liczba zachorowań w kwartałach				Liczba zachorowań w roku	Zapadalność na 100 tys.	Hospitalizacja	
		I	II	III	IV			Liczba	%
POLSKA	2011 r.	353	379	381	470	1583	4,11	939	59,3
	2012 r.	406	409	346	422	1583	4,11	955	60,3
1. Dolnośląskie		22	26	21	31	100	3,43	61	61,0
2. Kujawsko-Pomorskie		30	25	18	32	105	5,01	86	81,9
3. Lubelskie		11	20	10	14	55	2,54	21	38,2
4. Lubuskie		13	8	7	7	35	3,42	24	68,6
5. Łódzkie		65	49	44	66	224	8,86	135	60,3
6. Małopolskie		3	3	3	-	9	0,27	7	77,8
7. Mazowieckie		58	56	58	54	226	4,27	70	31,0
8. Opolskie		14	11	4	11	40	3,95	29	72,5
9. Podkarpackie		46	39	30	30	145	6,81	144	99,3
10. Podlaskie		18	10	39	21	88	7,34	84	95,5
11. Pomorskie		12	4	6	12	34	1,49	17	50,0
12. Śląskie		38	45	31	46	160	3,46	119	74,4
13. Świętokrzyskie		26	19	12	21	78	6,12	27	34,6
14. Warmińsko-Mazurskie		2	1	3	2	8	0,55	6	75,0
15. Wielkopolskie		45	82	53	69	249	7,20	109	43,8
16. Zachodniopomorskie		3	11	7	6	27	1,57	16	59,3

\* łącznie z zakażeniami mieszanymi HBV i HCV

## WIRUSOWE ZAPALENIE WĄTROBY: TYPU B - RAZEM (B16; B18.0-B18.1) \* - cd

Liczba zachorowań i zapadalność (na 100 tys.) wg wieku i województw

Województwo		Wiek w latach							
		0-4		5-9		10-14		15-19	
		Liczba	Zapad.	Liczba	Zapad.	Liczba	Zapad.	Liczba	Zapad.
POLSKA	2011 r.	2	0,10	3	0,17	1	0,05	184	7,77
	2012 r.	2	0,10	2	0,11	4	0,21	122	5,38
1. Dolnośląskie		-	-	-	-	-	-	7	4,43
2. Kujawsko-Pomorskie		-	-	-	-	1	0,94	9	6,95
3. Lubelskie		-	-	-	-	-	-	7	5,11
4. Lubuskie		-	-	-	-	-	-	3	4,90
5. Łódzkie		-	-	-	-	-	-	17	12,01
6. Małopolskie		-	-	-	-	-	-	-	-
7. Mazowieckie		-	-	-	-	-	-	13	4,46
8. Opolskie		-	-	-	-	-	-	4	6,95
9. Podkarpackie		-	-	1	0,94	1	0,85	5	3,54
10. Podlaskie		1	1,66	-	-	1	1,64	9	11,72
11. Pomorskie		-	-	-	-	-	-	1	0,74
12. Śląskie		-	-	1	0,49	1	0,48	6	2,41
13. Świętokrzyskie		-	-	-	-	-	-	16	20,47
14. Warmińsko-Mazurskie		-	-	-	-	-	-	-	-
15. Wielkopolskie		-	-	-	-	-	-	24	11,51
16. Zachodniopomorskie		1	1,13	-	-	-	-	1	0,99

Liczba zachorowań i zapadalność (na 100 tys.) wg wieku i województw - cd

Województwo		Wiek w latach							
		20-24		25-29		30-34		35-39	
		Liczba	Zapad.	Liczba	Zapad.	Liczba	Zapad.	Liczba	Zapad.
POLSKA	2011 r.	183	6,51	189	5,81	201	6,41	183	6,50
	2012 r.	187	6,83	203	6,35	181	5,73	188	6,47
1. Dolnośląskie		13	6,56	9	3,65	10	4,02	5	2,24
2. Kujawsko-Pomorskie		8	5,29	16	9,19	11	6,54	18	11,46
3. Lubelskie		10	6,17	6	3,35	4	2,35	2	1,29
4. Lubuskie		-	-	3	3,45	2	2,31	5	6,40
5. Łódzkie		27	16,25	46	23,36	30	15,02	19	10,16
6. Małopolskie		1	0,39	1	0,35	-	-	-	-
7. Mazowieckie		33	9,41	34	7,86	27	5,98	25	5,96
8. Opolskie		5	6,80	4	4,79	2	2,50	1	1,34
9. Podkarpackie		13	7,83	7	3,89	14	8,18	24	15,23
10. Podlaskie		7	7,69	13	12,93	11	11,98	11	12,93
11. Pomorskie		4	2,41	4	2,06	4	2,11	5	2,84
12. Śląskie		16	5,11	17	4,52	21	5,57	24	7,00
13. Świętokrzyskie		14	15,60	12	11,75	3	3,01	6	6,55
14. Warmińsko-Mazurskie		-	-	-	-	2	1,70	-	-
15. Wielkopolskie		34	13,40	31	10,46	37	12,70	40	15,03
16. Zachodniopomorskie		2	1,68	-	-	3	2,10	3	2,28

\* łącznie z zakażeniami mieszanymi HBV i HCV

**WIRUSOWE ZAPALENIE WĄTROBY: TYPU B - RAZEM (B16; B18.0-B18.1) \* - cd**

Liczba zachorowań i zapadalność (na 100 tys.) wg wieku i województw - cd

Województwo		Wiek w latach							
		40-44		45-49		50-54		55-59	
		Liczba	Zapad.	Liczba	Zapad.	Liczba	Zapad.	Liczba	Zapad.
POLSKA	2011 r.	151	6,31	108	4,42	116	4,00	92	3,17
	2012 r.	181	7,42	150	6,28	113	4,06	88	3,01
1.	Dolnośląskie	17	9,63	8	4,64	13	5,94	7	2,87
2.	Kujawsko-Pomorskie	14	10,46	4	3,07	8	5,20	9	5,62
3.	Lubelskie	8	5,89	4	2,97	1	0,66	3	1,89
4.	Lubuskie	4	6,41	4	6,47	4	5,21	4	4,84
5.	Łódzkie	22	13,76	24	15,62	14	7,53	10	4,88
6.	Małopolskie	3	1,38	-	-	-	-	1	0,44
7.	Mazowieckie	13	3,90	16	5,16	16	4,43	19	4,72
8.	Opolskie	2	2,91	6	8,44	4	5,12	2	2,63
9.	Podkarpackie	30	21,79	20	14,64	9	6,07	8	5,54
10.	Podlaskie	9	11,53	7	8,74	6	6,72	3	3,59
11.	Pomorskie	2	1,39	5	3,61	7	4,40	2	1,18
12.	Śląskie	23	7,73	19	6,25	9	2,53	5	1,36
13.	Świętokrzyskie	3	3,81	4	5,12	3	3,18	5	5,02
14.	Warmińsko-Mazurskie	1	1,10	1	1,07	2	1,81	-	-
15.	Wielkopolskie	28	12,71	24	11,47	13	5,39	7	2,77
16.	Zachodniopomorskie	2	1,88	4	3,83	4	3,05	3	2,09

Liczba zachorowań i zapadalność (na 100 tys.) wg wieku i województw - cd

Województwo		Wiek w latach							
		60-64		65-74		75+		Razem	
		Liczba	Zapad.	Liczba	Zapad.	Liczba	Zapad.	Liczba	Zapad.
POLSKA	2011 r.	59	2,45	65	2,36	46	1,84	1583	4,11
	2012 r.	57	2,27	62	2,18	43	1,68	1583	4,11
1.	Dolnośląskie	4	1,87	4	1,92	3	1,51	100	3,43
2.	Kujawsko-Pomorskie	2	1,44	4	2,66	1	0,78	105	5,01
3.	Lubelskie	3	2,22	6	3,66	1	0,64	55	2,54
4.	Lubuskie	3	4,21	2	2,96	1	1,68	35	3,42
5.	Łódzkie	6	3,31	4	1,92	5	2,64	224	8,86
6.	Małopolskie	1	0,52	1	0,41	1	0,45	9	0,27
7.	Mazowieckie	15	4,45	5	1,26	10	2,57	226	4,27
8.	Opolskie	2	3,05	4	5,10	4	5,78	40	3,95
9.	Podkarpackie	5	4,11	6	4,06	2	1,44	145	6,81
10.	Podlaskie	-	-	7	7,99	3	3,31	88	7,34
11.	Pomorskie	-	-	-	-	-	-	34	1,49
12.	Śląskie	4	1,28	6	1,56	8	2,70	160	3,46
13.	Świętokrzyskie	3	3,49	6	6,06	3	3,10	78	6,12
14.	Warmińsko-Mazurskie	1	1,11	1	1,09	-	-	8	0,55
15.	Wielkopolskie	5	2,23	5	2,09	1	0,50	249	7,20
16.	Zachodniopomorskie	3	2,41	1	0,84	-	-	27	1,57

\* łącznie z zakażeniami mieszanymi HBV i HCV

**WIRUSOWE ZAPALENIE WĄTROBY: TYPU B - RAZEM, Z WYŁĄCZENIEM ZAKAŻEŃ MIESZANYCH HBV i HCV (B16; B18.0-B18.1)**

Liczba zachorowań (w kwartałach i ogółem), zapadalność oraz liczba i procent hospitalizowanych wg województw

Województwo		Liczba zachorowań w kwartałach				Liczba zachorowań w roku	Zapadalność na 100 tys.	Hospitalizacja	
		I	II	III	IV			Liczba	%
POLSKA	2011 r.	348	375	370	460	1553	4,03	923	59,4
	2012 r.	395	402	341	412	1550	4,02	932	60,1
1. Dolnośląskie		20	26	21	30	97	3,33	58	59,8
2. Kujawsko-Pomorskie		30	25	18	32	105	5,01	86	81,9
3. Lubelskie		11	20	10	14	55	2,54	21	38,2
4. Lubuskie		13	7	7	7	34	3,32	23	67,6
5. Łódzkie		60	49	44	64	217	8,58	130	59,9
6. Małopolskie		3	3	3	-	9	0,27	7	77,8
7. Mazowieckie		57	55	57	50	219	4,14	65	29,7
8. Opolskie		14	11	4	11	40	3,95	29	72,5
9. Podkarpackie		46	37	29	30	142	6,67	141	99,3
10. Podlaskie		18	10	38	19	85	7,08	83	97,6
11. Pomorskie		11	4	6	11	32	1,40	15	46,9
12. Śląskie		37	42	31	46	156	3,38	118	75,6
13. Świętokrzyskie		26	19	10	21	76	5,96	26	34,2
14. Warmińsko-Mazurskie		2	1	3	2	8	0,55	6	75,0
15. Wielkopolskie		44	82	53	69	248	7,17	108	43,5
16. Zachodniopomorskie		3	11	7	6	27	1,57	16	59,3

**WIRUSOWE ZAPALENIE WĄTROBY: TYPU B - OSTRE (B16) \***

Liczba zachorowań (w kwartałach i ogółem), zapadalność oraz liczba i procent hospitalizowanych wg województw

Województwo		Liczba zachorowań w kwartałach				Liczba zachorowań w roku	Zapadalność na 100 tys.	Hospitalizacja	
		I	II	III	IV			Liczba	%
POLSKA	2011 r.	32	30	19	23	104	0,27	103	99,0
	2012 r.	25	24	13	16	78	0,20	78	100,0
1. Dolnośląskie		1	2	2	-	5	0,17	5	100,0
2. Kujawsko-Pomorskie		-	2	-	1	3	0,14	3	100,0
3. Lubelskie		-	5	1	-	6	0,28	6	100,0
4. Lubuskie		2	-	-	-	2	0,20	2	100,0
5. Łódzkie		2	1	2	1	6	0,24	6	100,0
6. Małopolskie		-	-	2	-	2	0,06	2	100,0
7. Mazowieckie		6	-	3	3	12	0,23	12	100,0
8. Opolskie		3	2	-	-	5	0,49	5	100,0
9. Podkarpackie		1	2	-	1	4	0,19	4	100,0
10. Podlaskie		1	1	1	1	4	0,33	4	100,0
11. Pomorskie		-	-	2	-	2	0,09	2	100,0
12. Śląskie		4	3	-	6	13	0,28	13	100,0
13. Świętokrzyskie		-	-	-	-	-	-	x	x
14. Warmińsko-Mazurskie		2	-	-	1	3	0,21	3	100,0
15. Wielkopolskie		3	2	-	2	7	0,20	7	100,0
16. Zachodniopomorskie		-	4	-	-	4	0,23	4	100,0

\* łącznie z zakażeniami mieszanymi HBV i HCV

## WIRUSOWE ZAPALENIE WĄTROBY: TYPU B - OSTRE (B16) \* - cd

Liczba zachorowań wg wieku, płci i środowiska

Grupy wieku	Miasto			Wieś			Ogółem		
	Mężczyźni	Kobiety	Ogółem	Mężczyźni	Kobiety	Ogółem	Mężczyźni	Kobiety	Ogółem
0-4	-	-	-	-	-	-	-	-	-
5-9	-	-	-	-	-	-	-	-	-
10-14	-	-	-	-	-	-	-	-	-
15-19	-	1	1	-	-	-	-	1	1
20-24	1	1	2	1	1	2	2	2	4
25-29	5	1	6	-	-	-	5	1	6
30-34	5	1	6	1	2	3	6	3	9
35-39	2	1	3	-	-	-	2	1	3
40-44	5	1	6	-	1	1	5	2	7
45-49	3	5	8	3	-	3	6	5	11
50-54	2	-	2	3	-	3	5	-	5
55-59	5	-	5	1	1	2	6	1	7
60-64	4	3	7	2	1	3	6	4	10
65-74	2	6	8	3	-	3	5	6	11
75+	3	1	4	-	-	-	3	1	4
Ogółem	37	21	58	14	6	20	51	27	78

Zapadalność (na 100 tys.) wg wieku, płci i środowiska

Grupy wieku	Miasto			Wieś			Ogółem		
	Mężczyźni	Kobiety	Ogółem	Mężczyźni	Kobiety	Ogółem	Mężczyźni	Kobiety	Ogółem
0-4	-	-	-	-	-	-	-	-	-
5-9	-	-	-	-	-	-	-	-	-
10-14	-	-	-	-	-	-	-	-	-
15-19	-	0,17	0,08	-	-	-	-	0,09	0,04
20-24	0,13	0,13	0,13	0,17	0,18	0,17	0,14	0,15	0,15
25-29	0,51	0,10	0,30	-	-	-	0,31	0,06	0,19
30-34	0,50	0,10	0,30	0,17	0,35	0,26	0,37	0,19	0,28
35-39	0,22	0,11	0,17	-	-	-	0,14	0,07	0,10
40-44	0,70	0,14	0,42	-	0,21	0,10	0,41	0,17	0,29
45-49	0,44	0,69	0,57	0,58	-	0,31	0,50	0,42	0,46
50-54	0,25	-	0,12	0,54	-	0,28	0,37	-	0,18
55-59	0,57	-	0,26	0,19	0,21	0,20	0,43	0,07	0,24
60-64	0,53	0,32	0,42	0,49	0,24	0,36	0,52	0,30	0,40
65-74	0,26	0,55	0,43	0,70	-	0,31	0,41	0,37	0,39
75+	0,57	0,10	0,25	-	-	-	0,35	0,06	0,16
Ogółem	0,33	0,17	0,25	0,19	0,08	0,13	0,27	0,14	0,20

\* łącznie z zakażeniami mieszanymi HBV i HCV

**WIRUSOWE ZAPALENIE WĄTROBY: TYPU B - OSTRE (B16) \* - cd**

Podział procentowy wg wieku, płci i środowiska

Grupy wieku	Miasto			Wieś			Ogółem		
	Mężczyźni	Kobiety	Ogółem	Mężczyźni	Kobiety	Ogółem	Mężczyźni	Kobiety	Ogółem
0-4	-	-	-	-	-	-	-	-	-
5-9	-	-	-	-	-	-	-	-	-
10-14	-	-	-	-	-	-	-	-	-
15-19	-	4,8	1,7	-	-	-	-	3,7	1,3
20-24	2,7	4,8	3,4	7,1	16,7	10,0	3,9	7,4	5,1
25-29	13,5	4,8	10,3	-	-	-	9,8	3,7	7,7
30-34	13,5	4,8	10,3	7,1	33,3	15,0	11,8	11,1	11,5
35-39	5,4	4,8	5,2	-	-	-	3,9	3,7	3,8
40-44	13,5	4,8	10,3	-	16,7	5,0	9,8	7,4	9,0
45-49	8,1	23,8	13,8	21,4	-	15,0	11,8	18,5	14,1
50-54	5,4	-	3,4	21,4	-	15,0	9,8	-	6,4
55-59	13,5	-	8,6	7,1	16,7	10,0	11,8	3,7	9,0
60-64	10,8	14,3	12,1	14,3	16,7	15,0	11,8	14,8	12,8
65-74	5,4	28,6	13,8	21,4	-	15,0	9,8	22,2	14,1
75+	8,1	4,8	6,9	-	-	-	5,9	3,7	5,1
Ogółem	100,0	100,0	100,0	100,0	100,0	100,0	100,0	100,0	100,0

## Rozkład sezonowy zachorowań

Miesiąc	Wg daty zachorowania		Wg daty rejestracji	
	Liczba	%	Liczba	%
I	11	15,9	8	10,3
II	8	11,6	6	7,7
III	6	8,7	11	14,1
IV	7	10,1	6	7,7
V	6	8,7	12	15,4
VI	6	8,7	6	7,7
VII	6	8,7	3	3,8
VIII	3	4,3	9	11,5
IX	3	4,3	1	1,3
X	7	10,1	4	5,1
XI	4	5,8	4	5,1
XII	2	2,9	8	10,3
Ogółem	69	100,0	78	100,0

Liczba zachorowań i zapadalność (na 100 tys.) wg środowiska i liczby ludności w miastach

Środowisko	Liczba	Zapad.
MIASTO	58	0,25
Miasto < 20 tys.	13	0,26
Miasto 20-49 tys.	6	0,14
Miasto 50-99 tys.	6	0,18
Miasto ≥ 100 tys.	33	0,30
WIEŚ	20	0,13
OGÓŁEM	78	0,20

\* łącznie z zakażeniami mieszanymi HBV i HCV

**WIRUSOWE ZAPALENIE WĄTROBY: TYPU B - OSTRE (B16) \* - cd**

Liczba zachorowań i zapadalność (na 100 tys.) wg środowiska i województw

Województwo		Miasto		Wieś		Ogółem	
		Liczba	Zapad.	Liczba	Zapad.	Liczba	Zapad.
POLSKA	2011 r.	70	0,30	34	0,22	104	0,27
	2012 r.	58	0,25	20	0,13	78	0,20
1. Dolnośląskie		2	0,10	3	0,34	5	0,17
2. Kujawsko-Pomorskie		1	0,08	2	0,24	3	0,14
3. Lubelskie		4	0,40	2	0,17	6	0,28
4. Lubuskie		2	0,31	-	-	2	0,20
5. Łódzkie		5	0,31	1	0,11	6	0,24
6. Małopolskie		1	0,06	1	0,06	2	0,06
7. Mazowieckie		10	0,29	2	0,11	12	0,23
8. Opolskie		4	0,76	1	0,21	5	0,49
9. Podkarpackie		3	0,34	1	0,08	4	0,19
10. Podlaskie		2	0,28	2	0,42	4	0,33
11. Pomorskie		2	0,13	-	-	2	0,09
12. Śląskie		13	0,36	-	-	13	0,28
13. Świętokrzyskie		-	-	-	-	-	-
14. Warmińsko-Mazurskie		2	0,23	1	0,17	3	0,21
15. Wielkopolskie		5	0,26	2	0,13	7	0,20
16. Zachodniopomorskie		2	0,17	2	0,37	4	0,23

**WIRUSOWE ZAPALENIE WĄTROBY: TYPU B - PRZEWLEKŁE (B18.0-B18.1) \***

Liczba zachorowań (w kwartałach i ogółem), zapadalność oraz liczba i procent hospitalizowanych wg województw

Województwo		Liczba zachorowań w kwartałach				Liczba zachorowań w roku	Zapadalność na 100 tys.	Hospitalizacja	
		I	II	III	IV			Liczba	%
POLSKA	2011 r.	321	349	362	447	1479	3,84	836	56,5
	2012 r.	381	385	333	406	1505	3,91	877	58,3
1. Dolnośląskie		21	24	19	31	95	3,26	56	58,9
2. Kujawsko-Pomorskie		30	23	18	31	102	4,86	83	81,4
3. Lubelskie		11	15	9	14	49	2,26	15	30,6
4. Lubuskie		11	8	7	7	33	3,23	22	66,7
5. Łódzkie		63	48	42	65	218	8,62	129	59,2
6. Małopolskie		3	3	1	-	7	0,21	5	71,4
7. Mazowieckie		52	56	55	51	214	4,04	58	27,1
8. Opolskie		11	9	4	11	35	3,46	24	68,6
9. Podkarpackie		45	37	30	29	141	6,62	140	99,3
10. Podlaskie		17	9	38	20	84	7,00	80	95,2
11. Pomorskie		12	4	4	12	32	1,40	15	46,9
12. Śląskie		34	42	31	40	147	3,18	106	72,1
13. Świętokrzyskie		26	19	12	21	78	6,12	27	34,6
14. Warmińsko-Mazurskie		-	1	3	1	5	0,34	3	60,0
15. Wielkopolskie		42	80	53	67	242	7,00	102	42,1
16. Zachodniopomorskie		3	7	7	6	23	1,34	12	52,2

\* łącznie z zakażeniami mieszanymi HBV i HCV

## WIRUSOWE ZAPALENIE WĄTROBY: TYPU B - PRZEWLEKŁE (B18.0-B18.1) \* - cd

Liczba zachorowań wg wieku, płci i środowiska

Grupy wieku	Miasto			Wieś			Ogółem		
	Mężczyźni	Kobiety	Ogółem	Mężczyźni	Kobiety	Ogółem	Mężczyźni	Kobiety	Ogółem
0-4	-	2	2	-	-	-	-	2	2
0	-	1	1	-	-	-	-	1	1
1	-	-	-	-	-	-	-	-	-
2	-	1	1	-	-	-	-	1	1
3	-	-	-	-	-	-	-	-	-
4	-	-	-	-	-	-	-	-	-
5-9	1	-	1	-	1	1	1	1	2
5	-	-	-	-	-	-	-	-	-
6	-	-	-	-	-	-	-	-	-
7	-	-	-	-	1	1	-	1	1
8	1	-	1	-	-	-	1	-	1
9	-	-	-	-	-	-	-	-	-
10-14	1	-	1	2	1	3	3	1	4
15-19	45	25	70	39	12	51	84	37	121
20-24	61	45	106	43	34	77	104	79	183
25-29	74	54	128	32	37	69	106	91	197
30-34	65	54	119	19	34	53	84	88	172
35-39	82	49	131	35	19	54	117	68	185
40-44	70	39	109	39	26	65	109	65	174
45-49	58	33	91	35	13	48	93	46	139
50-54	43	37	80	16	12	28	59	49	108
55-59	38	27	65	11	5	16	49	32	81
60-64	20	16	36	5	6	11	25	22	47
65-74	23	12	35	10	6	16	33	18	51
75+	17	16	33	4	2	6	21	18	39
Ogółem	598	409	1007	290	208	498	888	617	1505

Zapadalność (na 100 tys.) wg wieku, płci i środowiska

Grupy wieku	Miasto			Wieś			Ogółem		
	Mężczyźni	Kobiety	Ogółem	Mężczyźni	Kobiety	Ogółem	Mężczyźni	Kobiety	Ogółem
0-4	-	0,34	0,17	-	-	-	-	0,20	0,10
0	-	0,93	0,45	-	-	-	-	0,54	0,26
1	-	-	-	-	-	-	-	-	-
2	-	0,83	0,41	-	-	-	-	0,48	0,24
3	-	-	-	-	-	-	-	-	-
4	-	-	-	-	-	-	-	-	-
5-9	0,19	-	0,10	-	0,25	0,12	0,11	0,11	0,11
5	-	-	-	-	-	-	-	-	-
6	-	-	-	-	-	-	-	-	-
7	-	-	-	-	1,28	0,63	-	0,56	0,27
8	0,99	-	0,51	-	-	-	0,55	-	0,28
9	-	-	-	-	-	-	-	-	-
10-14	0,19	-	0,10	0,44	0,23	0,34	0,31	0,11	0,21
15-19	7,28	4,21	5,78	7,21	2,33	4,84	7,25	3,34	5,34
20-24	7,69	5,77	6,74	7,15	6,06	6,62	7,46	5,89	6,69
25-29	7,49	5,50	6,50	5,04	6,23	5,62	6,53	5,78	6,16
30-34	6,51	5,43	5,97	3,15	6,02	4,53	5,24	5,65	5,44
35-39	9,20	5,50	7,35	6,04	3,50	4,81	7,96	4,75	6,37
40-44	9,82	5,37	7,58	7,52	5,38	6,49	8,85	5,37	7,13
45-49	8,51	4,55	6,47	6,79	2,78	4,88	7,77	3,86	5,82
50-54	5,32	4,07	4,66	2,86	2,37	2,63	4,31	3,46	3,88
55-59	4,32	2,61	3,39	2,10	1,03	1,58	3,49	2,10	2,77
60-64	2,66	1,73	2,15	1,21	1,41	1,31	2,15	1,63	1,87
65-74	2,96	1,10	1,88	2,33	1,09	1,63	2,74	1,10	1,79
75+	3,24	1,53	2,10	1,22	0,30	0,61	2,47	1,05	1,52
Ogółem	5,39	3,33	4,31	3,83	2,73	3,28	4,76	3,10	3,91

\* łącznie z zakażeniami mieszanymi HBV i HCV



## WIRUSOWE ZAPALENIE WĄTROBY: TYPU B - PRZEWLEKŁE (B18.0-B18.1) \* - cd

Podział procentowy wg wieku, płci i środowiska

Grupy wieku	Miasto			Wieś			Ogółem		
	Mężczyźni	Kobiety	Ogółem	Mężczyźni	Kobiety	Ogółem	Mężczyźni	Kobiety	Ogółem
0-4	-	0,5	0,2	-	-	-	-	0,3	0,1
0	-	0,2	0,1	-	-	-	-	0,2	0,1
1	-	-	-	-	-	-	-	-	-
2	-	0,2	0,1	-	-	-	-	0,2	0,1
3	-	-	-	-	-	-	-	-	-
4	-	-	-	-	-	-	-	-	-
5-9	0,2	-	0,1	-	0,5	0,2	0,1	0,2	0,1
5	-	-	-	-	-	-	-	-	-
6	-	-	-	-	-	-	-	-	-
7	-	-	-	-	0,5	0,2	-	0,2	0,1
8	0,2	-	0,1	-	-	-	0,1	-	0,1
9	-	-	-	-	-	-	-	-	-
10-14	0,2	-	0,1	0,7	0,5	0,6	0,3	0,2	0,3
15-19	7,5	6,1	7,0	13,4	5,8	10,2	9,5	6,0	8,0
20-24	10,2	11,0	10,5	14,8	16,3	15,5	11,7	12,8	12,2
25-29	12,4	13,2	12,7	11,0	17,8	13,9	11,9	14,7	13,1
30-34	10,9	13,2	11,8	6,6	16,3	10,6	9,5	14,3	11,4
35-39	13,7	12,0	13,0	12,1	9,1	10,8	13,2	11,0	12,3
40-44	11,7	9,5	10,8	13,4	12,5	13,1	12,3	10,5	11,6
45-49	9,7	8,1	9,0	12,1	6,3	9,6	10,5	7,5	9,2
50-54	7,2	9,0	7,9	5,5	5,8	5,6	6,6	7,9	7,2
55-59	6,4	6,6	6,5	3,8	2,4	3,2	5,5	5,2	5,4
60-64	3,3	3,9	3,6	1,7	2,9	2,2	2,8	3,6	3,1
65-74	3,8	2,9	3,5	3,4	2,9	3,2	3,7	2,9	3,4
75+	2,8	3,9	3,3	1,4	1,0	1,2	2,4	2,9	2,6
Ogółem	100,0	100,0	100,0	100,0	100,0	100,0	100,0	100,0	100,0

## Rozkład sezonowy zachorowań

Miesiąc	Wg daty rejestracji	
	Liczba	%
I	110	7,3
II	133	8,8
III	138	9,2
IV	140	9,3
V	138	9,2
VI	107	7,1
VII	128	8,5
VIII	95	6,3
IX	110	7,3
X	131	8,7
XI	142	9,4
XII	133	8,8
Ogółem	1505	100,0

Liczba zachorowań i zapadalność (na 100 tys.) wg środowiska i liczby ludności w miastach

Środowisko	Liczba	Zapad.
MIASTO	1007	4,31
Miasto < 20 tys.	153	3,08
Miasto 20-49 tys.	126	2,96
Miasto 50-99 tys.	148	4,56
Miasto ≥ 100 tys.	580	5,33
WIEŚ	498	3,28
OGÓŁEM	1505	3,91

\* łącznie z zakażeniami mieszanymi HBV i HCV

**WIRUSOWE ZAPALENIE WĄTROBY: TYPU B - PRZEWLEKŁE (B18.0-B18.1) \* - cd**

Liczba zachorowań i zapadalność (na 100 tys.) wg środowiska i województw

Województwo		Miasto		Wieś		Ogółem	
		Liczba	Zapad.	Liczba	Zapad.	Liczba	Zapad.
POLSKA	2011 r.	1021	4,36	458	3,03	1479	3,84
	2012 r.	1007	4,31	498	3,28	1505	3,91
1. Dolnośląskie		67	3,30	28	3,17	95	3,26
2. Kujawsko-Pomorskie		65	5,14	37	4,44	102	4,86
3. Lubelskie		26	2,58	23	1,98	49	2,26
4. Lubuskie		23	3,55	10	2,67	33	3,23
5. Łódzkie		169	10,49	49	5,34	218	8,62
6. Małopolskie		5	0,30	2	0,12	7	0,21
7. Mazowieckie		161	4,74	53	2,80	214	4,04
8. Opolskie		17	3,21	18	3,73	35	3,46
9. Podkarpackie		60	6,81	81	6,49	141	6,62
10. Podlaskie		63	8,71	21	4,41	84	7,00
11. Pomorskie		22	1,47	10	1,27	32	1,40
12. Śląskie		131	3,65	16	1,55	147	3,18
13. Świętokrzyskie		37	6,45	41	5,84	78	6,12
14. Warmińsko-Mazurskie		4	0,46	1	0,17	5	0,34
15. Wielkopolskie		140	7,28	102	6,64	242	7,00
16. Zachodniopomorskie		17	1,44	6	1,12	23	1,34

\* łącznie z zakażeniami mieszanymi HBV i HCV

**WIRUSOWE ZAPALENIE WĄTROBY: TYPU C (B17.1; B18.2) \***

Liczba zachorowań (w kwartałach i ogółem), zapadalność oraz liczba i procent hospitalizowanych wg województw

Województwo		Liczba zachorowań w kwartałach				Liczba zachorowań w roku	Zapadalność na 100 tys.	Hospitalizacja	
		I	II	III	IV			Liczba	%
POLSKA	2011 r.	522	561	584	671	2338	6,07	1526	65,3
	2012 r.	555	588	518	631	2292	5,95	1375	60,0
1. Dolnośląskie		52	54	47	75	228	7,82	158	69,3
2. Kujawsko-Pomorskie		36	39	41	58	174	8,29	139	79,9
3. Lubelskie		47	33	14	27	121	5,58	54	44,6
4. Lubuskie		33	26	30	21	110	10,75	62	56,4
5. Łódzkie		63	63	42	86	254	10,04	204	80,3
6. Małopolskie		6	9	20	8	43	1,28	34	79,1
7. Mazowieckie		112	132	94	105	443	8,37	176	39,7
8. Opolskie		18	21	15	16	70	6,91	58	82,9
9. Podkarpackie		17	20	20	20	77	3,62	76	98,7
10. Podlaskie		8	18	19	25	70	5,83	62	88,6
11. Pomorskie		16	12	14	23	65	2,84	34	52,3
12. Śląskie		49	45	57	45	196	4,24	115	58,7
13. Świętokrzyskie		37	30	36	40	143	11,21	51	35,7
14. Warmińsko-Mazurskie		8	6	9	15	38	2,62	23	60,5
15. Wielkopolskie		43	66	53	53	215	6,22	95	44,2
16. Zachodniopomorskie		10	14	7	14	45	2,61	34	75,6

\* wg definicji przypadku przyjętej w 2005 r.; łącznie z zakażeniami mieszanymi HBV i HCV

## WIRUSOWE ZAPALENIE WĄTROBY: TYPU C (B17.1; B18.2) \* - cd

Liczba zachorowań i zapadalność (na 100 tys.) wg wieku i województw

Województwo		Wiek w latach							
		0-4		5-9		10-14		15-19	
		Liczba	Zapad.	Liczba	Zapad.	Liczba	Zapad.	Liczba	Zapad.
POLSKA	2011 r.	10	0,48	4	0,22	11	0,56	55	2,32
	2012 r.	9	0,44	4	0,22	2	0,11	57	2,51
1.	Dolnośląskie	1	0,67	-	-	-	-	1	0,63
2.	Kujawsko-Pomorskie	2	1,76	1	0,98	1	0,94	23	17,77
3.	Lubelskie	-	-	-	-	-	-	1	0,73
4.	Lubuskie	-	-	-	-	-	-	1	1,63
5.	Łódzkie	2	1,59	1	0,89	-	-	12	8,47
6.	Małopolskie	-	-	-	-	-	-	-	-
7.	Mazowieckie	2	0,66	2	0,76	-	-	3	1,03
8.	Opolskie	-	-	-	-	-	-	-	-
9.	Podkarpackie	-	-	-	-	-	-	2	1,42
10.	Podlaskie	-	-	-	-	-	-	-	-
11.	Pomorskie	-	-	-	-	-	-	2	1,47
12.	Śląskie	-	-	-	-	-	-	4	1,60
13.	Świętokrzyskie	1	1,62	-	-	1	1,59	1	1,28
14.	Warmińsko-Mazurskie	-	-	-	-	-	-	-	-
15.	Wielkopolskie	1	0,50	-	-	-	-	6	2,88
16.	Zachodniopomorskie	-	-	-	-	-	-	1	0,99

Liczba zachorowań i zapadalność (na 100 tys.) wg wieku i województw - cd

Województwo		Wiek w latach							
		20-24		25-29		30-34		35-39	
		Liczba	Zapad.	Liczba	Zapad.	Liczba	Zapad.	Liczba	Zapad.
POLSKA	2011 r.	160	5,69	206	6,33	242	7,72	185	6,57
	2012 r.	139	5,08	223	6,97	229	7,24	184	6,34
1.	Dolnośląskie	6	3,03	18	7,30	15	6,03	16	7,17
2.	Kujawsko-Pomorskie	19	12,55	17	9,77	21	12,49	10	6,37
3.	Lubelskie	9	5,56	12	6,70	11	6,47	13	8,37
4.	Lubuskie	4	5,57	7	8,05	16	18,49	8	10,24
5.	Łódzkie	29	17,45	35	17,77	17	8,51	17	9,09
6.	Małopolskie	2	0,79	3	1,06	2	0,73	5	1,99
7.	Mazowieckie	17	4,85	40	9,25	48	10,63	46	10,97
8.	Opolskie	5	6,80	6	7,18	6	7,49	2	2,69
9.	Podkarpackie	4	2,41	2	1,11	9	5,26	11	6,98
10.	Podlaskie	3	3,30	13	12,93	6	6,53	8	9,40
11.	Pomorskie	4	2,41	4	2,06	8	4,22	5	2,84
12.	Śląskie	4	1,28	12	3,19	23	6,10	14	4,08
13.	Świętokrzyskie	14	15,60	23	22,52	9	9,04	5	5,46
14.	Warmińsko-Mazurskie	6	5,46	3	2,43	9	7,63	1	0,94
15.	Wielkopolskie	12	4,73	27	9,11	25	8,58	16	6,01
16.	Zachodniopomorskie	1	0,84	1	0,71	4	2,80	7	5,33

\* wg definicji przypadku przyjętej w 2005 r.; łącznie z zakażeniami mieszanymi HBV i HCV

## WIRUSOWE ZAPALENIE WĄTROBY: TYPU C (B17.1; B18.2) \* - cd

Liczba zachorowań i zapadalność (na 100 tys.) wg wieku i województw - cd

Województwo		Wiek w latach							
		40-44		45-49		50-54		55-59	
		Liczba	Zapad.	Liczba	Zapad.	Liczba	Zapad.	Liczba	Zapad.
POLSKA	2011 r.	183	7,65	250	10,24	287	9,89	279	9,61
	2012 r.	159	6,51	219	9,17	256	9,19	291	9,94
1.	Dolnośląskie	19	10,76	32	18,56	30	13,72	33	13,53
2.	Kujawsko-Pomorskie	4	2,99	13	9,97	24	15,61	18	11,25
3.	Lubelskie	13	9,58	14	10,39	13	8,56	10	6,29
4.	Lubuskie	6	9,62	13	21,01	8	10,42	12	14,53
5.	Łódzkie	11	6,88	18	11,72	24	12,91	38	18,54
6.	Małopolskie	5	2,31	4	1,90	6	2,63	5	2,20
7.	Mazowieckie	27	8,10	39	12,58	57	15,78	50	12,43
8.	Opolskie	9	13,12	7	9,84	9	11,51	9	11,84
9.	Podkarpackie	8	5,81	6	4,39	9	6,07	9	6,23
10.	Podlaskie	5	6,40	7	8,74	3	3,36	11	13,17
11.	Pomorskie	5	3,47	7	5,05	6	3,77	11	6,48
12.	Śląskie	18	6,05	21	6,91	24	6,75	31	8,46
13.	Świętokrzyskie	7	8,89	15	19,19	13	13,78	16	16,06
14.	Warmińsko-Mazurskie	4	4,41	5	5,33	1	0,91	4	3,64
15.	Wielkopolskie	14	6,36	16	7,65	25	10,37	29	11,49
16.	Zachodniopomorskie	4	3,76	2	1,91	4	3,05	5	3,48

Liczba zachorowań i zapadalność (na 100 tys.) wg wieku i województw - cd

Województwo		Wiek w latach							
		60-64		65-74		75+		Razem	
		Liczba	Zapad.	Liczba	Zapad.	Liczba	Zapad.	Liczba	Zapad.
POLSKA	2011 r.	188	7,80	166	6,03	112	4,48	2338	6,07
	2012 r.	186	7,40	218	7,67	116	4,53	2292	5,95
1.	Dolnośląskie	24	11,19	22	10,56	11	5,55	228	7,82
2.	Kujawsko-Pomorskie	10	7,18	8	5,33	3	2,34	174	8,29
3.	Lubelskie	11	8,14	12	7,31	2	1,28	121	5,58
4.	Lubuskie	12	16,85	14	20,73	9	15,13	110	10,75
5.	Łódzkie	22	12,15	16	7,68	12	6,33	254	10,04
6.	Małopolskie	5	2,58	5	2,05	1	0,45	43	1,28
7.	Mazowieckie	37	10,96	44	11,08	31	7,96	443	8,37
8.	Opolskie	4	6,09	12	15,30	1	1,44	70	6,91
9.	Podkarpackie	5	4,11	6	4,06	6	4,32	77	3,62
10.	Podlaskie	1	1,47	7	7,99	6	6,62	70	5,83
11.	Pomorskie	5	3,35	6	3,84	2	1,49	65	2,84
12.	Śląskie	15	4,79	18	4,67	12	4,05	196	4,24
13.	Świętokrzyskie	14	16,29	16	16,16	8	8,26	143	11,21
14.	Warmińsko-Mazurskie	2	2,21	3	3,26	-	-	38	2,62
15.	Wielkopolskie	14	6,25	23	9,61	7	3,50	215	6,22
16.	Zachodniopomorskie	5	4,02	6	5,06	5	4,78	45	2,61

\* wg definicji przypadku przyjętej w 2005 r.; łącznie z zakażeniami mieszanymi HBV i HCV

## WIRUSOWE ZAPALENIE WĄTROBY: TYPU C (B17.1; B18.2) \* - cd

Liczba zachorowań wg wieku, płci i środowiska

Grupy wieku	Miasto			Wieś			Ogółem		
	Mężczyźni	Kobiety	Ogółem	Mężczyźni	Kobiety	Ogółem	Mężczyźni	Kobiety	Ogółem
0-4	-	4	4	3	2	5	3	6	9
0	-	2	2	-	2	2	-	4	4
1	-	1	1	1	-	1	1	1	2
2	-	-	-	1	-	1	1	-	1
3	-	-	-	1	-	1	1	-	1
4	-	1	1	-	-	-	-	1	1
5-9	2	2	4	-	-	-	2	2	4
5	1	-	1	-	-	-	1	-	1
6	1	2	3	-	-	-	1	2	3
7	-	-	-	-	-	-	-	-	-
8	-	-	-	-	-	-	-	-	-
9	-	-	-	-	-	-	-	-	-
10-14	-	2	2	-	-	-	-	2	2
15-19	24	12	36	12	9	21	36	21	57
20-24	52	44	96	22	21	43	74	65	139
25-29	93	71	164	35	24	59	128	95	223
30-34	122	52	174	34	21	55	156	73	229
35-39	94	44	138	30	16	46	124	60	184
40-44	77	35	112	29	18	47	106	53	159
45-49	111	48	159	38	22	60	149	70	219
50-54	84	97	181	37	38	75	121	135	256
55-59	100	125	225	28	38	66	128	163	291
60-64	56	87	143	18	25	43	74	112	186
65-74	71	83	154	24	40	64	95	123	218
75+	30	71	101	5	10	15	35	81	116
Ogółem	916	777	1693	315	284	599	1231	1061	2292

Zapadalność (na 100 tys.) wg wieku, płci i środowiska

Grupy wieku	Miasto			Wieś			Ogółem		
	Mężczyźni	Kobiety	Ogółem	Mężczyźni	Kobiety	Ogółem	Mężczyźni	Kobiety	Ogółem
0-4	-	0,69	0,33	0,67	0,47	0,57	0,28	0,60	0,44
0	-	1,86	0,90	-	2,54	1,24	-	2,15	1,04
1	-	0,87	0,42	1,15	-	0,59	0,48	0,51	0,49
2	-	-	-	1,10	-	0,56	0,46	-	0,24
3	-	-	-	1,07	-	0,55	0,45	-	0,23
4	-	0,85	0,42	-	-	-	-	0,49	0,24
5-9	0,38	0,40	0,39	-	-	-	0,21	0,22	0,22
5	0,87	-	0,44	-	-	-	0,49	-	0,25
6	0,91	1,92	1,40	-	-	-	0,52	1,09	0,80
7	-	-	-	-	-	-	-	-	-
8	-	-	-	-	-	-	-	-	-
9	-	-	-	-	-	-	-	-	-
10-14	-	0,41	0,20	-	-	-	-	0,22	0,11
15-19	3,89	2,02	2,97	2,22	1,75	1,99	3,11	1,89	2,51
20-24	6,56	5,64	6,10	3,66	3,74	3,70	5,31	4,85	5,08
25-29	9,41	7,23	8,33	5,51	4,04	4,80	7,89	6,03	6,97
30-34	12,22	5,23	8,73	5,63	3,72	4,71	9,73	4,68	7,24
35-39	10,54	4,94	7,74	5,18	2,95	4,10	8,43	4,19	6,34
40-44	10,80	4,82	7,78	5,59	3,72	4,69	8,61	4,38	6,51
45-49	16,29	6,62	11,30	7,38	4,70	6,10	12,45	5,87	9,17
50-54	10,38	10,67	10,54	6,60	7,51	7,03	8,84	9,54	9,19
55-59	11,36	12,08	11,75	5,34	7,80	6,53	9,12	10,71	9,94
60-64	7,45	9,39	8,52	4,37	5,89	5,14	6,36	8,29	7,40
65-74	9,15	7,64	8,27	5,59	7,25	6,52	7,88	7,51	7,67
75+	5,72	6,77	6,42	1,53	1,51	1,52	4,11	4,74	4,53
Ogółem	8,26	6,33	7,25	4,16	3,73	3,95	6,60	5,34	5,95

\* wg definicji przypadku przyjętej w 2005 r.; łącznie z zakażeniami mieszanymi HBV i HCV

## WIRUSOWE ZAPALENIE WĄTROBY: TYPU C (B17.1; B18.2) \* - cd

Podział procentowy wg wieku, płci i środowiska

Grupy wieku	Miasto			Wieś			Ogółem		
	Mężczyźni	Kobiety	Ogółem	Mężczyźni	Kobiety	Ogółem	Mężczyźni	Kobiety	Ogółem
0-4	-	0,5	0,2	1,0	0,7	0,8	0,2	0,6	0,4
0	-	0,3	0,1	-	0,7	0,3	-	0,4	0,2
1	-	0,1	0,1	0,3	-	0,2	0,1	0,1	0,1
2	-	-	-	0,3	-	0,2	0,1	-	0,0
3	-	-	-	0,3	-	0,2	0,1	-	0,0
4	-	0,1	0,1	-	-	-	-	0,1	0,0
5-9	0,2	0,3	0,2	-	-	-	0,2	0,2	0,2
5	0,1	-	0,1	-	-	-	0,1	-	0,0
6	0,1	0,3	0,2	-	-	-	0,1	0,2	0,1
7	-	-	-	-	-	-	-	-	-
8	-	-	-	-	-	-	-	-	-
9	-	-	-	-	-	-	-	-	-
10-14	-	0,3	0,1	-	-	-	-	0,2	0,1
15-19	2,6	1,5	2,1	3,8	3,2	3,5	2,9	2,0	2,5
20-24	5,7	5,7	5,7	7,0	7,4	7,2	6,0	6,1	6,1
25-29	10,2	9,1	9,7	11,1	8,5	9,8	10,4	9,0	9,7
30-34	13,3	6,7	10,3	10,8	7,4	9,2	12,7	6,9	10,0
35-39	10,3	5,7	8,2	9,5	5,6	7,7	10,1	5,7	8,0
40-44	8,4	4,5	6,6	9,2	6,3	7,8	8,6	5,0	6,9
45-49	12,1	6,2	9,4	12,1	7,7	10,0	12,1	6,6	9,6
50-54	9,2	12,5	10,7	11,7	13,4	12,5	9,8	12,7	11,2
55-59	10,9	16,1	13,3	8,9	13,4	11,0	10,4	15,4	12,7
60-64	6,1	11,2	8,4	5,7	8,8	7,2	6,0	10,6	8,1
65-74	7,8	10,7	9,1	7,6	14,1	10,7	7,7	11,6	9,5
75+	3,3	9,1	6,0	1,6	3,5	2,5	2,8	7,6	5,1
Ogółem	100,0	100,0	100,0	100,0	100,0	100,0	100,0	100,0	100,0

## Rozkład sezonowy zachorowań

Miesiąc	Wg daty rejestracji	
	Liczba	%
I	136	5,9
II	197	8,6
III	222	9,7
IV	203	8,9
V	198	8,6
VI	187	8,2
VII	186	8,1
VIII	151	6,6
IX	181	7,9
X	211	9,2
XI	231	10,1
XII	189	8,2
Ogółem	2292	100,0

Liczba zachorowań i zapadalność (na 100 tys.) wg środowiska i liczby ludności w miastach

Środowisko	Liczba	Zapad.
MIASTO	1693	7,25
Miasto < 20 tys.	259	5,21
Miasto 20-49 tys.	252	5,91
Miasto 50-99 tys.	238	7,33
Miasto ≥ 100 tys.	944	8,67
WIEŚ	599	3,95
OGÓŁEM	2292	5,95

\* wg definicji przypadku przyjętej w 2005 r.; łącznie z zakażeniami mieszanymi HBV i HCV

**WIRUSOWE ZAPALENIE WĄTROBY: TYPU C (B17.1; B18.2) \* - cd**

Liczba zachorowań i zapadalność (na 100 tys.) wg środowiska i województw

Województwo		Miasto		Wieś		Ogółem	
		Liczba	Zapad.	Liczba	Zapad.	Liczba	Zapad.
POLSKA	2011 r.	1755	7,50	583	3,86	2338	6,07
	2012 r.	1693	7,25	599	3,95	2292	5,95
1. Dolnośląskie		176	8,67	52	5,88	228	7,82
2. Kujawsko-Pomorskie		116	9,17	58	6,97	174	8,29
3. Lubelskie		72	7,15	49	4,22	121	5,58
4. Lubuskie		88	13,58	22	5,86	110	10,75
5. Łódzkie		201	12,48	53	5,77	254	10,04
6. Małopolskie		23	1,40	20	1,17	43	1,28
7. Mazowieckie		358	10,54	85	4,48	443	8,37
8. Opolskie		45	8,51	25	5,17	70	6,91
9. Podkarpackie		47	5,34	30	2,40	77	3,62
10. Podlaskie		54	7,46	16	3,36	70	5,83
11. Pomorskie		55	3,67	10	1,27	65	2,84
12. Śląskie		171	4,77	25	2,42	196	4,24
13. Świętokrzyskie		84	14,64	59	8,41	143	11,21
14. Warmińsko-Mazurskie		26	3,02	12	2,03	38	2,62
15. Wielkopolskie		145	7,54	70	4,55	215	6,22
16. Zachodniopomorskie		32	2,70	13	2,42	45	2,61

\* wg definicji przypadku z 2005 r.; łącznie z zakażeniami mieszanymi HBV i HCV

**WIRUSOWE ZAPALENIE WĄTROBY: TYPU C - Z WYŁĄCZENIEM ZAKAŻEŃ MIESZANYCH HBV i HCV (B17.1; B18.2) \***

Liczba zachorowań (w kwartałach i ogółem), zapadalność oraz liczba i procent hospitalizowanych wg województw

Województwo		Liczba zachorowań w kwartałach				Liczba zachorowań w roku	Zapadalność na 100 tys.	Hospitalizacja	
		I	II	III	IV			Liczba	%
POLSKA	2011 r.	517	557	573	661	2308	5,99	1510	65,4
	2012 r.	544	581	513	621	2259	5,86	1352	59,8
1. Dolnośląskie		50	54	47	74	225	7,72	155	68,9
2. Kujawsko-Pomorskie		36	39	41	58	174	8,29	139	79,9
3. Lubelskie		47	33	14	27	121	5,58	54	44,6
4. Lubuskie		33	25	30	21	109	10,65	61	56,0
5. Łódzkie		58	63	42	84	247	9,77	199	80,6
6. Małopolskie		6	9	20	8	43	1,28	34	79,1
7. Mazowieckie		111	131	93	101	436	8,24	171	39,2
8. Opolskie		18	21	15	16	70	6,91	58	82,9
9. Podkarpackie		17	18	19	20	74	3,48	73	98,6
10. Podlaskie		8	18	18	23	67	5,58	61	91,0
11. Pomorskie		15	12	14	22	63	2,76	32	50,8
12. Śląskie		48	42	57	45	192	4,16	114	59,4
13. Świętokrzyskie		37	30	34	40	141	11,05	50	35,5
14. Warmińsko-Mazurskie		8	6	9	15	38	2,62	23	60,5
15. Wielkopolskie		42	66	53	53	214	6,19	94	43,9
16. Zachodniopomorskie		10	14	7	14	45	2,61	34	75,6

\* wg definicji przypadku przyjętej w 2005 r.





**WIRUSOWE ZAPALENIE WĄTROBY: INNE I NIE OKREŚLONE (B17.0; B17.2-B17.8; B18.8-B18.9; B19)**

Liczba zachorowań (w kwartałach i ogółem), zapadalność oraz liczba i procent hospitalizowanych wg województw

Województwo		Liczba zachorowań w kwartałach				Liczba zachorowań w roku	Zapadalność na 100 tys.	Hospitalizacja	
		I	II	III	IV			Liczba	%
POLSKA	2011 r.	11	7	10	11	39	0,10	38	97,4
	2012 r.	7	6	2	5	20	0,05	20	100,0
1. Dolnośląskie		1	-	-	-	1	0,03	1	100,0
2. Kujawsko-Pomorskie		-	-	-	-	-	-	x	x
3. Lubelskie		-	-	-	-	-	-	x	x
4. Lubuskie		1	-	1	1	3	0,29	3	100,0
5. Łódzkie		2	1	-	2	5	0,20	5	100,0
6. Małopolskie		-	-	-	-	-	-	x	x
7. Mazowieckie		-	-	-	-	-	-	x	x
8. Opolskie		-	-	-	1	1	0,10	1	100,0
9. Podkarpackie		-	-	-	-	-	-	x	x
10. Podlaskie		-	1	-	-	1	0,08	1	100,0
11. Pomorskie		-	-	-	-	-	-	x	x
12. Śląskie		3	1	1	1	6	0,13	6	100,0
13. Świętokrzyskie		-	1	-	-	1	0,08	1	100,0
14. Warmińsko-Mazurskie		-	-	-	-	-	-	x	x
15. Wielkopolskie		-	2	-	-	2	0,06	2	100,0
16. Zachodniopomorskie		-	-	-	-	-	-	x	x

**AIDS - ZESPÓŁ NABYTEGO UPOŚLEDZENIA ODPORNOŚCI (B20-B24)**

Liczba zgłoszonych zachorowań (w kwartałach i ogółem), zapadalność oraz liczba i procent hospitalizowanych wg województw

Województwo		Liczba zachorowań w kwartałach				Liczba zachorowań w roku	Zapadalność na 100 tys.	Hospitalizacja	
		I	II	III	IV			Liczba	%
POLSKA	2011 r.	63	54	69	55	241	0,63	228	94,6
	2012 r.	36	56	36	62	190	0,49	183	96,3
1. Dolnośląskie		3	11	5	11	30	1,03	30	100,0
2. Kujawsko-Pomorskie		-	2	1	-	3	0,14	2	66,7
3. Lubelskie		4	-	3	1	8	0,37	8	100,0
4. Lubuskie		1	-	-	1	2	0,20	2	100,0
5. Łódzkie		2	7	4	6	19	0,75	19	100,0
6. Małopolskie		3	1	3	2	9	0,27	8	88,9
7. Mazowieckie		7	3	6	3	19	0,36	19	100,0
8. Opolskie		-	2	-	2	4	0,40	4	100,0
9. Podkarpackie		-	2	-	1	3	0,14	3	100,0
10. Podlaskie		3	4	3	-	10	0,83	6	60,0
11. Pomorskie		-	10	-	11	21	0,92	21	100,0
12. Śląskie		7	7	7	9	30	0,65	30	100,0
13. Świętokrzyskie		1	-	-	-	1	0,08	1	100,0
14. Warmińsko-Mazurskie		1	1	4	-	6	0,41	6	100,0
15. Wielkopolskie		3	3	-	5	11	0,32	11	100,0
16. Zachodniopomorskie		1	3	-	10	14	0,81	13	92,9

## AIDS - ZESPÓŁ NABYTEGO UPOŚLEDZENIA ODPORNOŚCI (B20-B24) - cd

Liczba rozpoznanych zachorowań (w kwartałach i ogółem), zapadalność oraz liczba i procent hospitalizowanych wg województw \*  
(Dane Zakładu Epidemiologii NIZP-PZH)

Województwo		Liczba zachorowań w kwartałach				Liczba zachorowań w roku	Zapadalność na 100 tys.	Hospitalizacja	
		I	II	III	IV			Liczba	%
POLSKA	2011 r.	58	49	45	30	182	0,47	182	100,0
	2012 r.	47	38	39	24	148	0,38	144	97,3
1. Dolnośląskie		11	5	8	1	25	0,86	25	100,0
2. Kujawsko-Pomorskie		-	1	-	-	1	0,05	1	100,0
3. Lubelskie		2	-	3	1	6	0,28	6	100,0
4. Lubuskie		-	-	-	1	1	0,10	1	100,0
5. Łódzkie		8	3	3	3	17	0,67	17	100,0
6. Małopolskie		2	1	4	-	7	0,21	7	100,0
7. Mazowieckie		4	3	3	2	12	0,23	11	91,7
8. Opolskie		1	-	1	1	3	0,30	3	100,0
9. Podkarpackie		1	-	-	1	2	0,09	2	100,0
10. Podlaskie		1	2	1	-	4	0,33	4	100,0
11. Pomorskie		4	8	2	2	16	0,70	16	100,0
12. Śląskie		8	7	8	1	24	0,52	24	100,0
13. Świętokrzyskie		-	-	-	1	1	0,08	1	100,0
14. Warmińsko-Mazurskie		1	1	2	1	5	0,34	4	80,0
15. Wielkopolskie		1	4	2	2	9	0,26	8	88,9
16. Zachodniopomorskie		3	3	2	7	15	0,87	14	93,3

Liczba rozpoznanych zachorowań wg wieku, płci i grupy przenoszenia zakażenia \*  
(Dane Zakładu Epidemiologii NIZP-PZH)

Grupy wieku	Płeć			Grupa przenoszenia zakażenia					
	Mężczyźni	Kobiety	Ogółem	MSM	IDU	Hetero	Inni	Brak danych	Ogółem
0-9	-	1	1	-	-	-	1 <sup>a</sup>	-	1
10-19	-	-	-	-	-	-	-	-	-
20-29	11	2	13	6	4	1	-	2	13
30-39	46	17	63	7	30	16	-	10	63
40-49	47	6	53	11	14	12	-	16	53
50-59	8	5	13	1	4	4	-	4	13
60+	3	2	5	-	1	3	-	1	5
Ogółem	115	33	148	25	53	36	1	33	148

MSM - mężczyźni utrzymujący kontakty seksualne z mężczyznami; IDU - stosujący środki odurzające we wstrzyknięciach; Hetero - zakażeni drogą ryzykownych kontaktów heteroseksualnych; <sup>a</sup> - dziecko zakażone od matki.

\* na podstawie jednostkowych raportów z Wojewódzkich Stacji Sanitarno-Epidemiologicznych

## NOWO WYKRYTE ZAKAŻENIA HIV (w tym Z21)

Liczba zakażeń (w kwartałach i ogółem), zapadalność oraz liczba i procent hospitalizowanych wg województw

Województwo		Liczba zakażeń w kwartałach				Liczba zakażeń w roku	Zapadalność na 100 tys.	Hospitalizacja	
		I	II	III	IV			Liczba	%
POLSKA	2011 r.	335	252	290	316	1193	3,10	343	28,8
	2012 r.	250	272	312	301	1135	2,95	320	28,2
1. Dolnośląskie		31	20	29	27	107	3,67	21	19,6
2. Kujawsko-Pomorskie		4	5	12	3	24	1,14	10	41,7
3. Lubelskie		6	14	4	22	46	2,12	25	54,3
4. Lubuskie		3	4	7	6	20	1,95	8	40,0
5. Łódzkie		4	7	22	4	37	1,46	15	40,5
6. Małopolskie		18	11	25	39	93	2,78	18	19,4
7. Mazowieckie		87	107	102	80	376	7,10	53	14,1
8. Opolskie		7	7	4	6	24	2,37	10	41,7
9. Podkarpackie		6	5	6	11	28	1,32	10	35,7
10. Podlaskie		1	1	6	3	11	0,92	-	-
11. Pomorskie		21	25	37	19	102	4,46	39	38,2
12. Śląskie		21	25	30	25	101	2,19	16	15,8
13. Świętokrzyskie		2	2	1	1	6	0,47	4	66,7
14. Warmińsko-Mazurskie		8	10	8	5	31	2,14	19	61,3
15. Wielkopolskie		23	13	13	32	81	2,34	50	61,7
16. Zachodniopomorskie		8	16	6	18	48	2,79	22	45,8

Badania w kierunku przeciwciał anti-HIV oraz nowo wykrywane zakażenia HIV  
(Dane Zakładu Epidemiologii NIZP-PZH)

Grupa badanych	Liczba badań ogółem <sup>a</sup>	Nowo wykryte zakażenia	
		Liczba osób <sup>b</sup>	Częstość <sup>c</sup>
Mężczyźni utrzymujący kontakty seksualne z mężczyznami (MSM)	679	339	49,9
Stosujący środki odurzające we wstrzyknięciach (IDU)	219	40	18,3
Kobiety świadczące usługi seksualne (FSM)	8	1	12,5
Biorcy krwi, nasienia, tkanek i narządów	999	-	-
Chorzy na hemofilię	496	-	-
Osoby utrzymujące ryzykowne kontakty heteroseksualne	5975	92	1,5
Osoby z w/w grup razem	8376	472	5,6
Dawcy krwi (liczba donacji)	1225720	54 <sup>d</sup>	0,004
Dawcy nasienia, tkanek i narządów	591	-	-
Inni / brak danych	346997	548	0,2
Obywatele polscy ogółem	1581684	1067	0,07
Obcokrajowcy	2989	27	0,9

<sup>a</sup> - na podstawie rocznych sprawozdań z laboratoriów wykonujących badania przesiewowe w kierunku HIV (dane niepełne); <sup>b</sup> - na podstawie jednostkowych raportów z Wojewódzkich Stacji Sanitarno-Epidemiologicznych; <sup>c</sup> - nowo wykryte zakażenia w stosunku do wykonanych badań (w przeliczeniu na 100 badań); <sup>d</sup> - w tym 6 mężczyzn zakażonych prawdopodobnie poprzez kontakty homoseksualne i 1 mężczyzna zakażony prawdopodobnie poprzez kontakty heteroseksualne

## ŚWINKA /NAGMINNE ZAPALENIE PRZYUSZNICY/ (B26)

Liczba zachorowań (w kwartałach i ogółem), zapadalność oraz liczba i procent hospitalizowanych wg województw

Województwo		Liczba zachorowań w kwartałach				Liczba zachorowań w roku	Zapadalność na 100 tys.	Hospitalizacja	
		I	II	III	IV			Liczba	%
POLSKA	2011 r.	642	710	572	661	2585	6,7	24	0,93
	2012 r.	683	787	580	729	2779	7,2	25	0,90
1.	Dolnośląskie	31	52	38	36	157	5,4	2	1,27
2.	Kujawsko-Pomorskie	52	50	40	59	201	9,6	-	-
3.	Lubelskie	39	48	31	47	165	7,6	6	3,64
4.	Lubuskie	25	26	13	14	78	7,6	-	-
5.	Łódzkie	31	37	29	32	129	5,1	1	0,78
6.	Małopolskie	71	66	52	76	265	7,9	2	0,75
7.	Mazowieckie	69	99	61	87	316	6,0	1	0,32
8.	Opolskie	24	28	18	21	91	9,0	1	1,10
9.	Podkarpackie	28	25	32	26	111	5,2	2	1,80
10.	Podlaskie	21	19	21	23	84	7,0	2	2,38
11.	Pomorskie	37	62	44	51	194	8,5	2	1,03
12.	Śląskie	115	103	72	96	386	8,4	1	0,26
13.	Świętokrzyskie	22	30	20	22	94	7,4	1	1,06
14.	Warmińsko-Mazurskie	23	30	21	31	105	7,2	-	-
15.	Wielkopolskie	46	70	60	64	240	6,9	3	1,25
16.	Zachodniopomorskie	49	42	28	44	163	9,5	1	0,61

Liczba zachorowań wg wieku, płci i środowiska

Grupy wieku	Miasto			Wieś			Ogółem		
	Mężczyźni	Kobiety	Ogółem	Mężczyźni	Kobiety	Ogółem	Mężczyźni	Kobiety	Ogółem
0-4	226	128	354	153	80	233	379	208	587
0	5	4	9	2	3	5	7	7	14
1	18	6	24	11	3	14	29	9	38
2	47	25	72	37	17	54	84	42	126
3	61	34	95	44	18	62	105	52	157
4	95	59	154	59	39	98	154	98	252
5-9	353	219	572	259	173	432	612	392	1004
5	111	50	161	76	46	122	187	96	283
6	90	55	145	66	37	103	156	92	248
7	55	38	93	50	30	80	105	68	173
8	51	43	94	37	34	71	88	77	165
9	46	33	79	30	26	56	76	59	135
10-14	143	105	248	126	98	224	269	203	472
15-19	86	62	148	62	59	121	148	121	269
20-24	38	34	72	13	26	39	51	60	111
25-29	16	22	38	16	18	34	32	40	72
30-34	20	19	39	9	11	20	29	30	59
35-39	14	13	27	12	12	24	26	25	51
40-44	11	14	25	7	9	16	18	23	41
45-49	6	12	18	2	6	8	8	18	26
50-54	11	10	21	3	3	6	14	13	27
55-59	5	10	15	2	2	4	7	12	19
60-64	3	10	13	1	8	9	4	18	22
65-74	1	10	11	1	-	1	2	10	12
75+	2	2	4	1	2	3	3	4	7
Ogółem	935	670	1605	667	507	1174	1602	1177	2779



## ŚWINKA /NAGMINNE ZAPALENIE PRZYUSZNICY/ (B26) - cd

## Rozkład sezonowy zachorowań

Miesiąc	Wg daty zachorowania		Wg daty rejestracji	
	Liczba	%	Liczba	%
I	220	8,0	221	8,0
II	213	7,7	207	7,4
III	258	9,3	255	9,2
IV	239	8,7	238	8,6
V	275	10,0	293	10,5
VI	271	9,8	256	9,2
VII	223	8,1	237	8,5
VIII	175	6,3	186	6,7
IX	168	6,1	157	5,6
X	256	9,3	251	9,0
XI	249	9,0	257	9,2
XII	214	7,8	221	8,0
Ogółem	2761	100,0	2779	100,0

Liczba zachorowań i zapadalność (na 100 tys.) wg płci, środowiska i liczby ludności w miastach

Środowisko	Mężczyźni		Kobiety		Ogółem	
	Liczba	Zapad.	Liczba	Zapad.	Liczba	Zapad.
MIASTO	935	8,4	670	5,5	1605	6,9
Miasto < 20 tys.	210	8,8	137	5,3	347	7,0
Miasto 20-49 tys.	197	9,7	137	6,2	334	7,8
Miasto 50-99 tys.	115	7,4	100	5,9	215	6,6
Miasto ≥ 100 tys.	413	8,1	296	5,1	709	6,5
WIEŚ	667	8,8	507	6,7	1174	7,7
OGÓŁEM	1602	8,6	1177	5,9	2779	7,2

Liczba zachorowań osób szczepionych i nieszczepionych wg wieku i płci

Grupy wieku	Nieszczepieni			Zaszczepieni jedną dawką			Zaszczepieni dwiema dawkami			Brak danych o szczepieniu			Ogółem
	Mężczyźni	Kobiety	Ogółem	Mężczyźni	Kobiety	Ogółem	Mężczyźni	Kobiety	Ogółem	Mężczyźni	Kobiety	Ogółem	
0-4	32	18	50	259	138	397	-	-	-	88	52	140	587
0	3	5	8	1	1	2	-	-	-	3	1	4	14
1	6	3	9	16	4	20	-	-	-	7	2	9	38
2	10	3	13	53	30	83	-	-	-	21	9	30	126
3	6	2	8	78	36	114	-	-	-	21	14	35	157
4	7	5	12	111	67	178	-	-	-	36	26	62	252
5-9	32	14	46	441	280	721	18	18	36	121	80	201	1004
5	7	-	7	146	77	223	-	2	2	34	17	51	283
6	7	5	12	110	64	174	-	2	2	39	21	60	248
7	5	1	6	81	51	132	-	1	1	19	15	34	173
8	5	4	9	66	55	121	3	2	5	14	16	30	165
9	8	4	12	38	33	71	15	11	26	15	11	26	135
10-14	19	17	36	105	84	189	93	54	147	52	48	100	472
15-19	76	25	101	33	44	77	11	15	26	28	37	65	169
20-24	30	44	74	1	1	2	1	1	2	19	14	33	111
25-29	20	18	38	1	1	2	-	-	-	11	21	32	72
30-34	15	20	35	-	-	-	-	-	-	14	10	24	59
35-39	16	14	30	-	-	-	-	-	-	10	11	21	51
40-44	10	8	18	-	-	-	-	1	1	8	14	22	41
45-49	4	13	17	-	-	-	-	-	-	4	5	9	26
50-54	8	9	17	-	-	-	-	-	-	6	4	10	27
55-59	5	7	12	-	-	-	-	-	-	2	5	7	19
60-64	4	9	13	-	-	-	-	-	-	-	9	9	22
65-74	1	5	6	-	-	-	-	-	-	1	5	6	12
75+	2	1	3	-	-	-	-	-	-	1	3	4	7
Ogółem	274	222	496	840	548	1388	123	89	212	365	318	683	2779

**ZIMNICA /MALARIA/: OGÓŁEM (B50-B54; P37.3-P37.4)**

Liczba zachorowań (w kwartałach i ogółem), zapadalność oraz liczba i procent hospitalizowanych wg województw

Województwo *		Liczba zachorowań w kwartałach				Liczba zachorowań w roku	Zapadalność na 100 tys.	Hospitalizacja	
		I	II	III	IV			Liczba	%
POLSKA	2011 r.	6	2	4	2	14	0,04	13	92,9
	2012 r.	4	3	4	10	21	0,05	21	100,0
4. Lubuskie		-	-	1	-	1	0,10	1	100,0
5. Łódzkie		-	-	1	2	3	0,12	3	100,0
6. Małopolskie		1	-	-	1	2	0,06	2	100,0
7. Mazowieckie		1	-	-	3	4	0,08	4	100,0
8. Opolskie		1	-	-	-	1	0,10	1	100,0
9. Podkarpackie		-	-	-	3	3	0,14	3	100,0
11. Pomorskie		-	1	-	-	1	0,04	1	100,0
12. Śląskie		1	1	-	1	3	0,06	3	100,0
15. Wielkopolskie		-	1	2	-	3	0,09	3	100,0

\* pominięto województwa, w których nie zarejestrowano zachorowań

**BĄBLOWICA /ECHINOKOKOZA/ (B67)**

Liczba zachorowań (w kwartałach i ogółem), zapadalność oraz liczba i procent hospitalizowanych wg województw

Województwo *		Liczba zachorowań w kwartałach				Liczba zachorowań w roku	Zapadalność na 100 tys.	Hospitalizacja	
		I	II	III	IV			Liczba	%
POLSKA	2011 r.	2	8	4	5	19	0,05	17	89,5
	2012 r.	4	2	15	7	28	0,07	25	89,3
2. Kujawsko-Pomorskie		-	1	-	1	2	0,10	2	100,0
3. Lubelskie		1	-	4	1	6	0,28	4	66,7
7. Mazowieckie		-	-	4	2	6	0,11	6	100,0
9. Podkarpackie		-	-	-	1	1	0,05	1	100,0
10. Podlaskie		-	-	2	-	2	0,17	2	100,0
11. Pomorskie		-	-	1	-	1	0,04	1	100,0
14. Warmińsko-Mazurskie		3	-	4	2	9	0,62	8	88,9
16. Zachodniopomorskie		-	1	-	-	1	0,06	1	100,0

\* pominięto województwa, w których nie zarejestrowano zachorowań

**WŁOŚNICA (B75)**

Liczba zachorowań (w kwartałach i ogółem), zapadalność oraz liczba i procent hospitalizowanych wg województw

Województwo *		Liczba zachorowań w kwartałach				Liczba zachorowań w roku	Zapadalność na 100 tys.	Hospitalizacja	
		I	II	III	IV			Liczba	%
POLSKA	2011 r.	13	-	2	8	23	0,06	21	91,3
	2012 r.	1	-	-	-	1	0,00	-	-
14. Warmińsko-Mazurskie		1	-	-	-	1	0,07	-	-

\* pominięto województwa, w których nie zarejestrowano zachorowań

**CHOROBA WYWOŁANA PRZEZ STREPTOCOCCUS PNEUMONIAE, INWAZYJNA: OGÓŁEM (B95.3; A40.3; J13)**

Liczba zachorowań (w kwartałach i ogółem), zapadalność oraz liczba i procent hospitalizowanych wg województw

Województwo		Liczba zachorowań w kwartałach				Liczba zachorowań w roku	Zapadalność na 100 tys.	Hospitalizacja	
		I	II	III	IV			Liczba	%
POLSKA	2011 r.	113	129	51	137	430	1,12	429	99,8
	2012 r.	131	113	55	137	436	1,13	433	99,3
1. Dolnośląskie		11	9	3	10	33	1,13	33	100,0
2. Kujawsko-Pomorskie		9	10	6	7	32	1,53	32	100,0
3. Lubelskie		3	1	-	-	4	0,18	4	100,0
4. Lubuskie		2	3	2	3	10	0,98	10	100,0
5. Łódzkie		3	4	1	8	16	0,63	16	100,0
6. Małopolskie		9	7	2	9	27	0,81	27	100,0
7. Mazowieckie		32	23	10	26	91	1,72	91	100,0
8. Opolskie		6	3	-	7	16	1,58	16	100,0
9. Podkarpackie		6	3	1	8	18	0,85	18	100,0
10. Podlaskie		1	2	3	2	8	0,67	8	100,0
11. Pomorskie		12	12	13	10	47	2,06	46	97,9
12. Śląskie		17	9	5	25	56	1,21	54	96,4
13. Świętokrzyskie		2	-	-	-	2	0,16	2	100,0
14. Warmińsko-Mazurskie		3	12	3	9	27	1,86	27	100,0
15. Wielkopolskie		9	9	-	4	22	0,64	22	100,0
16. Zachodniopomorskie		6	6	6	9	27	1,57	27	100,0

**CHOROBA WYWOŁANA PRZEZ STREPTOCOCCUS PNEUMONIAE, INWAZYJNA: ZAPALENIE OPON MÓZGOWYCH I/LUB MÓZGU (B95.3/G04.2; G00.1)**

Liczba zachorowań (w kwartałach i ogółem), zapadalność oraz liczba i procent hospitalizowanych wg województw

Województwo		Liczba zachorowań w kwartałach				Liczba zachorowań w roku	Zapadalność na 100 tys.	Hospitalizacja	
		I	II	III	IV			Liczba	%
POLSKA	2011 r.	56	59	23	54	192	0,50	192	100,0
	2012 r.	45	36	19	45	145	0,38	145	100,0
1. Dolnośląskie		3	5	2	2	12	0,41	12	100,0
2. Kujawsko-Pomorskie		1	2	1	1	5	0,24	5	100,0
3. Lubelskie		3	1	-	-	4	0,18	4	100,0
4. Lubuskie		1	2	-	2	5	0,49	5	100,0
5. Łódzkie		3	2	1	4	10	0,40	10	100,0
6. Małopolskie		2	4	2	4	12	0,36	12	100,0
7. Mazowieckie		8	5	4	8	25	0,47	25	100,0
8. Opolskie		1	-	-	1	2	0,20	2	100,0
9. Podkarpackie		3	1	1	2	7	0,33	7	100,0
10. Podlaskie		-	2	-	1	3	0,25	3	100,0
11. Pomorskie		1	3	3	2	9	0,39	9	100,0
12. Śląskie		11	5	3	11	30	0,65	30	100,0
13. Świętokrzyskie		2	-	-	-	2	0,16	2	100,0
14. Warmińsko-Mazurskie		3	3	-	3	9	0,62	9	100,0
15. Wielkopolskie		3	1	-	1	5	0,14	5	100,0
16. Zachodniopomorskie		-	-	2	3	5	0,29	5	100,0



## CHOROBA WYWOŁANA PRZEZ STREPTOCOCCUS PNEUMONIAE, INWAZYJNA: ZAPALENIE OPON MÓZGOWYCH I/LUB MÓZGU (B95.3/G04.2; G00.1) - cd

Liczba zachorowań wg wieku, płci i środowiska

Grupy wieku	Miasto			Wieś			Ogółem		
	Mężczyźni	Kobiety	Ogółem	Mężczyźni	Kobiety	Ogółem	Mężczyźni	Kobiety	Ogółem
0-4	11	6	17	8	3	11	19	9	28
0	4	-	4	2	2	4	6	2	8
1	3	1	4	-	1	1	3	2	5
2	1	1	2	1	-	1	2	1	3
3	2	2	4	2	-	2	4	2	6
4	1	2	3	3	-	3	4	2	6
5-9	2	-	2	2	3	5	4	3	7
5	1	-	1	1	1	2	2	1	3
6	-	-	-	1	2	3	1	2	3
7	-	-	-	-	-	-	-	-	-
8	1	-	1	-	-	-	1	-	1
9	-	-	-	-	-	-	-	-	-
10-14	2	1	3	1	-	1	3	1	4
15-19	4	1	5	-	-	-	4	1	5
20-24	1	-	1	1	-	1	2	-	2
25-29	1	-	1	2	1	3	3	1	4
30-34	2	1	3	2	1	3	4	2	6
35-39	6	1	7	1	-	1	7	1	8
40-44	-	-	-	3	1	4	3	1	4
45-49	2	2	4	2	-	2	4	2	6
50-54	3	2	5	1	2	3	4	4	8
55-59	6	6	12	-	3	3	6	9	15
60-64	6	9	15	3	5	8	9	14	23
65-74	8	4	12	2	1	3	10	5	15
75+	1	6	7	3	-	3	4	6	10
Ogółem	55	39	94	31	20	51	86	59	145

Zapadalność (na 100 tys.) wg wieku, płci i środowiska

Grupy wieku	Miasto			Wieś			Ogółem		
	Mężczyźni	Kobiety	Ogółem	Mężczyźni	Kobiety	Ogółem	Mężczyźni	Kobiety	Ogółem
0-4	1,79	1,03	1,42	1,79	0,71	1,26	1,79	0,90	1,36
0	3,49	-	1,80	2,40	2,54	2,47	3,03	1,07	2,08
1	2,47	0,87	1,70	-	1,21	0,59	1,44	1,02	1,23
2	0,79	0,83	0,81	1,10	-	0,56	0,92	0,48	0,71
3	1,56	1,64	1,60	2,14	-	1,09	1,80	0,95	1,39
4	0,81	1,70	1,25	3,28	-	1,69	1,87	0,98	1,43
5-9	0,38	-	0,19	0,48	0,76	0,62	0,42	0,33	0,38
5	0,87	-	0,44	1,15	1,22	1,18	0,99	0,52	0,76
6	-	-	-	1,20	2,51	1,84	0,52	1,09	0,80
7	-	-	-	-	-	-	-	-	-
8	0,99	-	0,51	-	-	-	0,55	-	0,28
9	-	-	-	-	-	-	-	-	-
10-14	0,39	0,20	0,30	0,22	-	0,11	0,31	0,11	0,21
15-19	0,65	0,17	0,41	-	-	-	0,35	0,09	0,22
20-24	0,13	-	0,06	0,17	-	0,09	0,14	-	0,07
25-29	0,10	-	0,05	0,32	0,17	0,24	0,18	0,06	0,13
30-34	0,20	0,10	0,15	0,33	0,18	0,26	0,25	0,13	0,19
35-39	0,67	0,11	0,39	0,17	-	0,09	0,48	0,07	0,28
40-44	-	-	-	0,58	0,21	0,40	0,24	0,08	0,16
45-49	0,29	0,28	0,28	0,39	-	0,20	0,33	0,17	0,25
50-54	0,37	0,22	0,29	0,18	0,40	0,28	0,29	0,28	0,29
55-59	0,68	0,58	0,63	-	0,62	0,30	0,43	0,59	0,51
60-64	0,80	0,97	0,89	0,73	1,18	0,96	0,77	1,04	0,91
65-74	1,03	0,37	0,64	0,47	0,18	0,31	0,83	0,31	0,53
75+	0,19	0,57	0,45	0,92	-	0,30	0,47	0,35	0,39
Ogółem	0,50	0,32	0,40	0,41	0,26	0,34	0,46	0,30	0,38

## CHOROBA WYWOŁANA PRZEZ STREPTOCOCCUS PNEUMONIAE, INWAZYJNA: ZAPALENIE OPON MÓZGOWYCH I/LUB MÓZGU (B95.3/G04.2; G00.1) - cd

Podział procentowy wg wieku, płci i środowiska

Grupy wieku	Miasto			Wieś			Ogółem		
	Mężczyźni	Kobiety	Ogółem	Mężczyźni	Kobiety	Ogółem	Mężczyźni	Kobiety	Ogółem
0-4	20,0	15,4	18,1	25,8	15,0	21,6	22,1	15,3	19,3
0	7,3	-	4,3	6,5	10,0	7,8	7,0	3,4	5,5
1	5,5	2,6	4,3	-	5,0	2,0	3,5	3,4	3,4
2	1,8	2,6	2,1	3,2	-	2,0	2,3	1,7	2,1
3	3,6	5,1	4,3	6,5	-	3,9	4,7	3,4	4,1
4	1,8	5,1	3,2	9,7	-	5,9	4,7	3,4	4,1
5-9	3,6	-	2,1	6,5	15,0	9,8	4,7	5,1	4,8
5	1,8	-	1,1	3,2	5,0	3,9	2,3	1,7	2,1
6	-	-	-	3,2	10,0	5,9	1,2	3,4	2,1
7	-	-	-	-	-	-	-	-	-
8	1,8	-	1,1	-	-	-	1,2	-	0,7
9	-	-	-	-	-	-	-	-	-
10-14	3,6	2,6	3,2	3,2	-	2,0	3,5	1,7	2,8
15-19	7,3	2,6	5,3	-	-	-	4,7	1,7	3,4
20-24	1,8	-	1,1	3,2	-	2,0	2,3	-	1,4
25-29	1,8	-	1,1	6,5	5,0	5,9	3,5	1,7	2,8
30-34	3,6	2,6	3,2	6,5	5,0	5,9	4,7	3,4	4,1
35-39	10,9	2,6	7,4	3,2	-	2,0	8,1	1,7	5,5
40-44	-	-	-	9,7	5,0	7,8	3,5	1,7	2,8
45-49	3,6	5,1	4,3	6,5	-	3,9	4,7	3,4	4,1
50-54	5,5	5,1	5,3	3,2	10,0	5,9	4,7	6,8	5,5
55-59	10,9	15,4	12,8	-	15,0	5,9	7,0	15,3	10,3
60-64	10,9	23,1	16,0	9,7	25,0	15,7	10,5	23,7	15,9
65-74	14,5	10,3	12,8	6,5	5,0	5,9	11,6	8,5	10,3
75+	1,8	15,4	7,4	9,7	-	5,9	4,7	10,2	6,9
Ogółem	100,0	100,0	100,0	100,0	100,0	100,0	100,0	100,0	100,0

Rozkład sezonowy zachorowań

Miesiąc	Wg daty zachorowania		Wg daty rejestracji	
	Liczba	%	Liczba	%
I	15	10,9	19	13,1
II	15	10,9	15	10,3
III	12	8,8	11	7,6
IV	13	9,5	15	10,3
V	11	8,0	11	7,6
VI	7	5,1	10	6,9
VII	8	5,8	7	4,8
VIII	6	4,4	9	6,2
IX	14	10,2	3	2,1
X	14	10,2	15	10,3
XI	11	8,0	13	9,0
XII	11	8,0	17	11,7
Ogółem	137	100,0	145	100,0

Liczba zachorowań i zapadalność (na 100 tys.) wg środowiska i liczby ludności w miastach

Środowisko	Liczba	Zapad.
MIASTO	94	0,40
Miasto < 20 tys.	15	0,30
Miasto 20-49 tys.	16	0,38
Miasto 50-99 tys.	11	0,34
Miasto ≥ 100 tys.	52	0,48
WIEŚ	51	0,34
OGÓŁEM	145	0,38

**CHOROBA WYWOŁANA PRZEZ STREPTOCOCCUS PNEUMONIAE, INWAZYJNA: POSOCZNICA (A40.3)**

Liczba zachorowań (w kwartałach i ogółem), zapadalność oraz liczba i procent hospitalizowanych wg województw

Województwo		Liczba zachorowań w kwartałach				Liczba zachorowań w roku	Zapadalność na 100 tys.	Hospitalizacja	
		I	II	III	IV			Liczba	%
POLSKA	2011 r.	50	63	17	58	188	0,49	188	100,0
	2012 r.	81	64	34	77	256	0,66	255	99,6
1. Dolnośląskie		5	1	-	4	10	0,34	10	100,0
2. Kujawsko-Pomorskie		8	7	4	3	22	1,05	22	100,0
3. Lubelskie		-	-	-	-	-	-	x	x
4. Lubuskie		2	1	2	2	7	0,68	7	100,0
5. Łódzkie		-	2	-	5	7	0,28	7	100,0
6. Małopolskie		7	3	1	6	17	0,51	17	100,0
7. Mazowieckie		21	16	6	18	61	1,15	61	100,0
8. Opolskie		4	2	-	2	8	0,79	8	100,0
9. Podkarpackie		4	3	1	6	14	0,66	14	100,0
10. Podlaskie		1	-	3	2	6	0,50	6	100,0
11. Pomorskie		9	10	11	9	39	1,71	38	97,4
12. Śląskie		7	3	1	9	20	0,43	20	100,0
13. Świętokrzyskie		1	-	-	-	1	0,08	1	100,0
14. Warmińsko-Mazurskie		3	8	1	2	14	0,96	14	100,0
15. Wielkopolskie		3	5	-	3	11	0,32	11	100,0
16. Zachodniopomorskie		6	3	4	6	19	1,10	19	100,0

**CHOROBA WYWOŁANA PRZEZ STREPTOCOCCUS PNEUMONIAE, INWAZYJNA: INNA OKREŚLONA I NIE OKREŚLONA (B95.3; J13)**

Liczba zachorowań (w kwartałach i ogółem), zapadalność oraz liczba i procent hospitalizowanych wg województw

Województwo		Liczba zachorowań w kwartałach				Liczba zachorowań w roku	Zapadalność na 100 tys.	Hospitalizacja	
		I	II	III	IV			Liczba	%
POLSKA	2011 r.	30	30	17	46	123	0,32	122	99,2
	2012 r.	42	30	16	40	128	0,33	126	98,4
1. Dolnośląskie		6	4	1	5	16	0,55	16	100,0
2. Kujawsko-Pomorskie		-	2	3	4	9	0,43	9	100,0
3. Lubelskie		-	-	-	-	-	-	x	x
4. Lubuskie		1	-	-	-	1	0,10	1	100,0
5. Łódzkie		-	-	-	-	-	-	x	x
6. Małopolskie		1	-	-	-	1	0,03	1	100,0
7. Mazowieckie		17	8	5	7	37	0,70	37	100,0
8. Opolskie		1	1	-	4	6	0,59	6	100,0
9. Podkarpackie		-	-	-	1	1	0,05	1	100,0
10. Podlaskie		-	-	-	-	-	-	x	x
11. Pomorskie		3	-	-	-	3	0,13	3	100,0
12. Śląskie		3	3	1	10	17	0,37	15	88,2
13. Świętokrzyskie		-	-	-	-	-	-	x	x
14. Warmińsko-Mazurskie		-	4	2	4	10	0,69	10	100,0
15. Wielkopolskie		5	4	-	1	10	0,29	10	100,0
16. Zachodniopomorskie		5	4	4	4	17	0,99	17	100,0

**CHOROBA WYWOŁANA PRZEZ HAEMOPHILUS INFLUENZAE, INWAZYJNA: OGÓŁEM (B96.3; A41.3; J14)**

Liczba zachorowań (w kwartałach i ogółem), zapadalność oraz liczba i procent hospitalizowanych wg województw

Województwo		Liczba zachorowań w kwartałach				Liczba zachorowań w roku	Zapadalność na 100 tys.	Hospitalizacja	
		I	II	III	IV			Liczba	%
POLSKA	2011 r.	10	7	10	4	31	0,08	31	100,0
	2012 r.	11	7	4	14	36	0,09	36	100,0
1. Dolnośląskie		4	-	-	2	6	0,21	6	100,0
2. Kujawsko-Pomorskie		-	1	1	4	6	0,29	6	100,0
3. Lubelskie		-	-	-	-	-	-	x	x
4. Lubuskie		-	-	-	-	-	-	x	x
5. Łódzkie		-	-	-	1	1	0,04	1	100,0
6. Małopolskie		-	-	-	-	-	-	x	x
7. Mazowieckie		-	2	2	1	5	0,09	5	100,0
8. Opolskie		-	-	-	1	1	0,10	1	100,0
9. Podkarpackie		-	-	-	1	1	0,05	1	100,0
10. Podlaskie		1	-	-	1	2	0,17	2	100,0
11. Pomorskie		-	1	-	-	1	0,04	1	100,0
12. Śląskie		4	-	1	2	7	0,15	7	100,0
13. Świętokrzyskie		-	1	-	-	1	0,08	1	100,0
14. Warmińsko-Mazurskie		-	1	-	1	2	0,14	2	100,0
15. Wielkopolskie		-	-	-	-	-	-	x	x
16. Zachodniopomorskie		2	1	-	-	3	0,17	3	100,0

**CHOROBA WYWOŁANA PRZEZ HAEMOPHILUS INFLUENZAE, INWAZYJNA: ZAPALENIE OPON MÓZGOWYCH I/LUB MÓZGU (B96.3/G04.2; G00.0)**

Liczba zachorowań (w kwartałach i ogółem), zapadalność oraz liczba i procent hospitalizowanych wg województw

Województwo *		Liczba zachorowań w kwartałach				Liczba zachorowań w roku	Zapadalność na 100 tys.	Hospitalizacja	
		I	II	III	IV			Liczba	%
POLSKA	2011 r.	4	4	1	2	11	0,03	11	100,0
	2012 r.	3	3	1	4	11	0,03	11	100,0
1. Dolnośląskie		1	-	-	-	1	0,03	1	100,0
2. Kujawsko-Pomorskie		-	1	-	-	1	0,05	1	100,0
5. Łódzkie		-	-	-	1	1	0,04	1	100,0
9. Podkarpackie		-	-	-	1	1	0,05	1	100,0
10. Podlaskie		1	-	-	-	1	0,08	1	100,0
12. Śląskie		1	-	1	1	3	0,06	3	100,0
14. Warmińsko-Mazurskie		-	1	-	1	2	0,14	2	100,0
16. Zachodniopomorskie		-	1	-	-	1	0,06	1	100,0

\* pominięto województwa, w których nie zarejestrowano zachorowań

## CHOROBA WYWOŁANA PRZEZ HAEMOPHILUS INFLUENZAE, INWAZYJNA: ZAPALENIE OPON MÓZGOWYCH I/LUB MÓZGU (B96.3/G04.2; G00.0) - cd

Liczba zachorowań wg wieku, płci i środowiska

Grupy wieku	Miasto			Wieś			Ogółem		
	Mężczyźni	Kobiety	Ogółem	Mężczyźni	Kobiety	Ogółem	Mężczyźni	Kobiety	Ogółem
0-4	-	1	1	-	-	-	-	1	1
0	-	-	-	-	-	-	-	-	-
1	-	-	-	-	-	-	-	-	-
2	-	-	-	-	-	-	-	-	-
3	-	1	1	-	-	-	-	1	1
4	-	-	-	-	-	-	-	-	-
5-9	1	-	1	-	-	-	1	-	1
5	-	-	-	-	-	-	-	-	-
6	1	-	1	-	-	-	1	-	1
7	-	-	-	-	-	-	-	-	-
8	-	-	-	-	-	-	-	-	-
9	-	-	-	-	-	-	-	-	-
10-14	-	-	-	-	-	-	-	-	-
15-19	-	-	-	-	-	-	-	-	-
20-24	-	-	-	-	-	-	-	-	-
25-29	-	-	-	-	-	-	-	-	-
30-34	1	-	1	-	-	-	1	-	1
35-39	-	1	1	-	-	-	-	1	1
40-44	2	-	2	-	-	-	2	-	2
45-49	-	-	-	-	-	-	-	-	-
50-54	-	1	1	-	-	-	-	1	1
55-59	-	-	-	-	-	-	-	-	-
60-64	-	-	-	-	-	-	-	-	-
65-74	2	1	3	-	1	1	2	2	4
75+	-	-	-	-	-	-	-	-	-
Ogółem	6	4	10	-	1	1	6	5	11

Zapadalność (na 100 tys.) wg wieku, płci i środowiska

Grupy wieku	Miasto			Wieś			Ogółem		
	Mężczyźni	Kobiety	Ogółem	Mężczyźni	Kobiety	Ogółem	Mężczyźni	Kobiety	Ogółem
0-4	-	0,17	0,08	-	-	-	-	0,10	0,05
0	-	-	-	-	-	-	-	-	-
1	-	-	-	-	-	-	-	-	-
2	-	-	-	-	-	-	-	-	-
3	-	0,82	0,40	-	-	-	-	0,47	0,23
4	-	-	-	-	-	-	-	-	-
5-9	0,19	-	0,10	-	-	-	0,11	-	0,05
5	-	-	-	-	-	-	-	-	-
6	0,91	-	0,47	-	-	-	0,52	-	0,27
7	-	-	-	-	-	-	-	-	-
8	-	-	-	-	-	-	-	-	-
9	-	-	-	-	-	-	-	-	-
10-14	-	-	-	-	-	-	-	-	-
15-19	-	-	-	-	-	-	-	-	-
20-24	-	-	-	-	-	-	-	-	-
25-29	-	-	-	-	-	-	-	-	-
30-34	0,10	-	0,05	-	-	-	0,06	-	0,03
35-39	-	0,11	0,06	-	-	-	-	0,07	0,03
40-44	0,28	-	0,14	-	-	-	0,16	-	0,08
45-49	-	-	-	-	-	-	-	-	-
50-54	-	0,11	0,06	-	-	-	-	0,07	0,04
55-59	-	-	-	-	-	-	-	-	-
60-64	-	-	-	-	-	-	-	-	-
65-74	0,26	0,09	0,16	-	0,18	0,10	0,17	0,12	0,14
75+	-	-	-	-	-	-	-	-	-
Ogółem	0,05	0,03	0,04	-	0,01	0,01	0,03	0,03	0,03

**CHOROBA WYWOŁANA PRZEZ HAEMOPHILUS INFLUENZAE, INWAZYJNA: ZAPALENIE OPON MÓZGOWYCH I/LUB MÓZGU (B96.3/G04.2; G00.0) - cd**

Podział procentowy wg wieku, płci i środowiska

Grupy wieku	Miasto			Wieś			Ogółem		
	Mężczyźni	Kobiety	Ogółem	Mężczyźni	Kobiety	Ogółem	Mężczyźni	Kobiety	Ogółem
0-4	-	25,0	10,0	-	-	-	-	20,0	9,1
0	-	-	-	-	-	-	-	-	-
1	-	-	-	-	-	-	-	-	-
2	-	-	-	-	-	-	-	-	-
3	-	25,0	10,0	-	-	-	-	20,0	9,1
4	-	-	-	-	-	-	-	-	-
5-9	16,7	-	10,0	-	-	-	16,7	-	9,1
5	-	-	-	-	-	-	-	-	-
6	16,7	-	10,0	-	-	-	16,7	-	9,1
7	-	-	-	-	-	-	-	-	-
8	-	-	-	-	-	-	-	-	-
9	-	-	-	-	-	-	-	-	-
10-14	-	-	-	-	-	-	-	-	-
15-19	-	-	-	-	-	-	-	-	-
20-24	-	-	-	-	-	-	-	-	-
25-29	-	-	-	-	-	-	-	-	-
30-34	16,7	-	10,0	-	-	-	16,7	-	9,1
35-39	-	25,0	10,0	-	-	-	-	20,0	9,1
40-44	33,3	-	20,0	-	-	-	33,3	-	18,2
45-49	-	-	-	-	-	-	-	-	-
50-54	-	25,0	10,0	-	-	-	-	20,0	9,1
55-59	-	-	-	-	-	-	-	-	-
60-64	-	-	-	-	-	-	-	-	-
65-74	33,3	25,0	30,0	-	100,0	100,0	33,3	40,0	36,4
75+	-	-	-	-	-	-	-	-	-
Ogółem	100,0	100,0	100,0	-	100,0	100,0	100,0	100,0	100,0

## Rozkład sezonowy zachorowań

Miesiąc	Wg daty zachorowania		Wg daty rejestracji	
	Liczba	%	Liczba	%
I	-	-	2	18,2
II	1	10,0	-	-
III	-	-	1	9,1
IV	2	20,0	1	9,1
V	1	10,0	2	18,2
VI	-	-	-	-
VII	3	30,0	-	-
VIII	-	-	1	9,1
IX	1	10,0	-	-
X	1	10,0	3	27,3
XI	-	-	-	-
XII	1	10,0	1	9,1
Ogółem	10	100,0	11	100,0

Liczba zachorowań i zapadalność (na 100 tys.) wg środowiska i liczby ludności w miastach

Środowisko	Liczba	Zapad.
MIASTO	10	0,04
Miasto < 20 tys.	1	0,02
Miasto 20-49 tys.	1	0,02
Miasto 50-99 tys.	2	0,06
Miasto ≥ 100 tys.	6	0,06
WIEŚ	1	0,01
OGÓŁEM	11	0,03

**CHOROBA WYWOŁANA PRZEZ HAEMOPHILUS INFLUENZAE, INWAZYJNA: POSOCZNICA (A41.3)**

Liczba zachorowań (w kwartałach i ogółem), zapadalność oraz liczba i procent hospitalizowanych wg województw

Województwo *		Liczba zachorowań w kwartałach				Liczba zachorowań w roku	Zapadalność na 100 tys.	Hospitalizacja	
		I	II	III	IV			Liczba	%
POLSKA	2011 r.	4	3	5	2	14	0,04	14	100,0
	2012 r.	3	3	2	7	15	0,04	15	100,0
2. Kujawsko-Pomorskie		-	-	-	2	2	0,10	2	100,0
7. Mazowieckie		-	-	2	1	3	0,06	3	100,0
8. Opolskie		-	-	-	1	1	0,10	1	100,0
10. Podlaskie		-	-	-	1	1	0,08	1	100,0
11. Pomorskie		-	1	-	-	1	0,04	1	100,0
12. Śląskie		2	-	-	1	3	0,06	3	100,0
13. Świętokrzyskie		-	1	-	-	1	0,08	1	100,0
14. Warmińsko-Mazurskie		-	1	-	1	2	0,14	2	100,0
16. Zachodniopomorskie		1	-	-	-	1	0,06	1	100,0

\* pominięto województwa, w których nie zarejestrowano zachorowań

**CHOROBA WYWOŁANA PRZEZ HAEMOPHILUS INFLUENZAE, INWAZYJNA: INNA OKREŚLONA I NIE OKREŚLONA (B96.3; J14)**

Liczba zachorowań (w kwartałach i ogółem), zapadalność oraz liczba i procent hospitalizowanych wg województw

Województwo *		Liczba zachorowań w kwartałach				Liczba zachorowań w roku	Zapadalność na 100 tys.	Hospitalizacja	
		I	II	III	IV			Liczba	%
POLSKA	2011 r.	4	2	4	1	11	0,03	11	100,0
	2012 r.	5	2	1	4	12	0,03	12	100,0
1. Dolnośląskie		3	-	-	2	5	0,17	5	100,0
2. Kujawsko-Pomorskie		-	-	1	2	3	0,14	3	100,0
7. Mazowieckie		-	2	-	-	2	0,04	2	100,0
12. Śląskie		1	-	-	-	1	0,02	1	100,0
16. Zachodniopomorskie		1	-	-	-	1	0,06	1	100,0

\* pominięto województwa, w których nie zarejestrowano zachorowań

**BAKTERYJNE ZAPALENIE OPON MÓZGOWYCH I/LUB MÓZGU: OGÓŁEM (G00-G01; G04.2; G05.0)**

Liczba zachorowań (w kwartałach i ogółem), zapadalność oraz liczba i procent hospitalizowanych wg województw

Województwo		Liczba zachorowań w kwartałach				Liczba zachorowań w roku	Zapadalność na 100 tys.	Hospitalizacja	
		I	II	III	IV			Liczba	%
POLSKA	2011 r.	264	243	238	300	1045	2,71	1045	100,0
	2012 r.	207	212	237	289	945	2,45	944	99,9
1. Dolnośląskie		13	13	13	11	50	1,72	50	100,0
2. Kujawsko-Pomorskie		13	11	14	12	50	2,38	50	100,0
3. Lubelskie		16	5	6	7	34	1,57	34	100,0
4. Lubuskie		5	5	6	10	26	2,54	26	100,0
5. Łódzkie		11	9	13	20	53	2,10	53	100,0
6. Małopolskie		13	16	24	17	70	2,09	70	100,0
7. Mazowieckie		23	34	17	34	108	2,04	108	100,0
8. Opolskie		9	1	4	5	19	1,88	19	100,0
9. Podkarpackie		8	13	16	21	58	2,72	58	100,0
10. Podlaskie		7	12	20	19	58	4,83	58	100,0
11. Pomorskie		16	19	27	28	90	3,94	90	100,0
12. Śląskie		31	34	25	50	140	3,03	139	99,3
13. Świętokrzyskie		10	4	7	6	27	2,12	27	100,0
14. Warmińsko-Mazurskie		14	15	20	19	68	4,68	68	100,0
15. Wielkopolskie		13	12	14	10	49	1,42	49	100,0
16. Zachodniopomorskie		5	9	11	20	45	2,61	45	100,0

**BAKTERYJNE ZAPALENIE OPON MÓZGOWYCH I/LUB MÓZGU: OKREŚLONE, NGI, ORAZ NIE OKREŚLONE - RAZEM (G00.2-G00.9; G04.2)**

Liczba zachorowań (w kwartałach i ogółem), zapadalność oraz liczba i procent hospitalizowanych wg województw

Województwo		Liczba zachorowań w kwartałach				Liczba zachorowań w roku	Zapadalność na 100 tys.	Hospitalizacja	
		I	II	III	IV			Liczba	%
POLSKA	2011 r.	129	110	125	128	492	1,28	492	100,0
	2012 r.	84	100	121	133	438	1,14	437	99,8
1. Dolnośląskie		5	2	7	3	17	0,58	17	100,0
2. Kujawsko-Pomorskie		7	8	6	6	27	1,29	27	100,0
3. Lubelskie		7	3	6	6	22	1,01	22	100,0
4. Lubuskie		2	2	2	8	14	1,37	14	100,0
5. Łódzkie		3	5	10	12	30	1,19	30	100,0
6. Małopolskie		5	8	11	6	30	0,90	30	100,0
7. Mazowieckie		10	11	10	12	43	0,81	43	100,0
8. Opolskie		7	1	2	4	14	1,38	14	100,0
9. Podkarpackie		2	9	9	11	31	1,46	31	100,0
10. Podlaskie		4	6	7	6	23	1,92	23	100,0
11. Pomorskie		4	8	7	11	30	1,31	30	100,0
12. Śląskie		16	18	17	26	77	1,67	76	98,7
13. Świętokrzyskie		3	3	7	3	16	1,25	16	100,0
14. Warmińsko-Mazurskie		5	6	10	8	29	2,00	29	100,0
15. Wielkopolskie		1	4	9	5	19	0,55	19	100,0
16. Zachodniopomorskie		3	6	1	6	16	0,93	16	100,0

Liczba zachorowań wg wieku, płci i środowiska

Grupy wieku	Miasto			Wieś			Ogółem		
	Mężczyźni	Kobiety	Ogółem	Mężczyźni	Kobiety	Ogółem	Mężczyźni	Kobiety	Ogółem
0-4	29	17	46	17	12	29	46	29	75
0	22	14	36	9	8	17	31	22	53
1	1	-	1	1	3	4	2	3	5
2	1	-	1	3	-	3	4	-	4
3	2	2	4	1	-	1	3	2	5
4	3	1	4	3	1	4	6	2	8
5-9	7	3	10	8	4	12	15	7	22
5	4	2	6	3	-	3	7	2	9
6	2	1	3	2	2	4	4	3	7
7	-	-	-	2	1	3	2	1	3
8	1	-	1	1	-	1	2	-	2
9	-	-	-	-	1	1	-	1	1
10-14	4	2	6	4	5	9	8	7	15
15-19	12	10	22	13	5	18	25	15	40
20-24	8	6	14	9	4	13	17	10	27
25-29	8	2	10	7	4	11	15	6	21
30-34	3	6	9	6	2	8	9	8	17
35-39	9	1	10	4	3	7	13	4	17
40-44	3	2	5	3	2	5	6	4	10
45-49	8	3	11	5	5	10	13	8	21
50-54	12	3	15	13	4	17	25	7	32
55-59	17	10	27	9	6	15	26	16	42
60-64	12	12	24	4	5	9	16	17	33
65-74	14	9	23	9	9	18	23	18	41
75+	4	10	14	4	7	11	8	17	25
Ogółem	150	96	246	115	77	192	265	173	438





**BAKTERYJNE ZAPALENIE OPON MÓZGOWYCH I/LUB MÓZGU: OKREŚLONE, NGI, ORAZ NIE OKREŚLONE - RAZEM (G00.2-G00.9; G04.2) - cd**

## Rozkład sezonowy zachorowań

Miesiąc	Wg daty zachorowania		Wg daty rejestracji	
	Liczba	%	Liczba	%
I	32	7,6	28	6,4
II	33	7,9	27	6,2
III	33	7,9	29	6,6
IV	26	6,2	29	6,6
V	39	9,3	33	7,5
VI	35	8,4	38	8,7
VII	45	10,7	38	8,7
VIII	43	10,3	39	8,9
IX	36	8,6	44	10,0
X	48	11,5	41	9,4
XI	39	9,3	48	11,0
XII	10	2,4	44	10,0
Ogółem	419	100,0	438	100,0

Liczba zachorowań i zapadalność (na 100 tys.) wg środowiska i liczby ludności w miastach

Środowisko	Liczba	Zapad.
MIASTO	246	1,05
Miasto < 20 tys.	x35	0,70
Miasto 20-49 tys.	45	1,06
Miasto 50-99 tys.	39	1,20
Miasto ≥ 100 tys.	127	1,17
WIEŚ	192	1,27
OGÓŁEM	438	1,14

**BAKTERYJNE ZAPALENIE OPON MÓZGOWYCH I/LUB MÓZGU: OKREŚLONE, NGI (G00.2-G00.8; G04.2)**

Liczba zachorowań (w kwartałach i ogółem), zapadalność oraz liczba i procent hospitalizowanych wg województw

Województwo		Liczba zachorowań w kwartałach				Liczba zachorowań w roku	Zapadalność na 100 tys.	Hospitalizacja	
		I	II	III	IV			Liczba	%
POLSKA	2011 r.	31	29	42	37	139	0,36	139	100,0
	2012 r.	24	26	36	42	128	0,33	127	99,2
1. Dolnośląskie		1	-	3	-	4	0,14	4	100,0
2. Kujawsko-Pomorskie		-	-	3	3	6	0,29	6	100,0
3. Lubelskie		3	3	2	2	10	0,46	10	100,0
4. Lubuskie		-	1	2	2	5	0,49	5	100,0
5. Łódzkie		-	1	3	6	10	0,40	10	100,0
6. Małopolskie		1	2	1	2	6	0,18	6	100,0
7. Mazowieckie		5	5	3	4	17	0,32	17	100,0
8. Opolskie		2	-	1	1	4	0,40	4	100,0
9. Podkarpackie		-	4	4	2	10	0,47	10	100,0
10. Podlaskie		-	1	2	1	4	0,33	4	100,0
11. Pomorskie		1	2	3	1	7	0,31	7	100,0
12. Śląskie		5	3	2	11	21	0,45	20	95,2
13. Świętokrzyskie		2	-	2	-	4	0,31	4	100,0
14. Warmińsko-Mazurskie		2	2	1	2	7	0,48	7	100,0
15. Wielkopolskie		1	2	4	4	11	0,32	11	100,0
16. Zachodniopomorskie		1	-	-	1	2	0,12	2	100,0

**BAKTERYJNE ZAPALENIE OPON MÓZGOWYCH I/LUB MÓZGU: NIE OKREŚLONE (G00.9; G04.2)**

Liczba zachorowań (w kwartałach i ogółem), zapadalność oraz liczba i procent hospitalizowanych wg województw

Województwo		Liczba zachorowań w kwartałach				Liczba zachorowań w roku	Zapadalność na 100 tys.	Hospitalizacja	
		I	II	III	IV			Liczba	%
POLSKA	2011 r.	98	81	83	91	353	0,92	353	100,0
	2012 r.	60	74	85	91	310	0,80	310	100,0
1. Dolnośląskie		4	2	4	3	13	0,45	13	100,0
2. Kujawsko-Pomorskie		7	8	3	3	21	1,00	21	100,0
3. Lubelskie		4	-	4	4	12	0,55	12	100,0
4. Lubuskie		2	1	-	6	9	0,88	9	100,0
5. Łódzkie		3	4	7	6	20	0,79	20	100,0
6. Małopolskie		4	6	10	4	24	0,72	24	100,0
7. Mazowieckie		5	6	7	8	26	0,49	26	100,0
8. Opolskie		5	1	1	3	10	0,99	10	100,0
9. Podkarpackie		2	5	5	9	21	0,99	21	100,0
10. Podlaskie		4	5	5	5	19	1,58	19	100,0
11. Pomorskie		3	6	4	10	23	1,01	23	100,0
12. Śląskie		11	15	15	15	56	1,21	56	100,0
13. Świętokrzyskie		1	3	5	3	12	0,94	12	100,0
14. Warmińsko-Mazurskie		3	4	9	6	22	1,52	22	100,0
15. Wielkopolskie		-	2	5	1	8	0,23	8	100,0
16. Zachodniopomorskie		2	6	1	5	14	0,81	14	100,0

**BAKTERYJNE ZAPALENIE OPON MÓZGOWYCH I/LUB MÓZGU: W INNYCH CHOROBAH OBJĘTYCH OBOWIĄZKIEM ZGŁASZANIA, NGI (A32.1; A69.2 i inne)**

Liczba zachorowań (w kwartałach i ogółem), zapadalność oraz liczba i procent hospitalizowanych wg województw

Województwo		Liczba zachorowań w kwartałach				Liczba zachorowań w roku	Zapadalność na 100 tys.	Hospitalizacja	
		I	II	III	IV			Liczba	%
POLSKA	2011 r.	19	19	57	62	157	0,41	157	100,0
	2012 r.	26	21	70	69	186	0,48	186	100,0
1. Dolnośląskie		-	-	2	3	5	0,17	5	100,0
2. Kujawsko-Pomorskie		1	-	6	4	11	0,52	11	100,0
3. Lubelskie		2	-	-	-	2	0,09	2	100,0
4. Lubuskie		1	-	2	-	3	0,29	3	100,0
5. Łódzkie		3	-	2	1	6	0,24	6	100,0
6. Małopolskie		-	1	7	2	10	0,30	10	100,0
7. Mazowieckie		2	8	1	6	17	0,32	17	100,0
8. Opolskie		-	-	-	-	-	-	x	x
9. Podkarpackie		2	1	4	2	9	0,42	9	100,0
10. Podlaskie		2	1	13	12	28	2,33	28	100,0
11. Pomorskie		7	5	13	13	38	1,66	38	100,0
12. Śląskie		-	2	2	8	12	0,26	12	100,0
13. Świętokrzyskie		1	-	-	1	2	0,16	2	100,0
14. Warmińsko-Mazurskie		4	2	10	6	22	1,52	22	100,0
15. Wielkopolskie		1	-	3	3	7	0,20	7	100,0
16. Zachodniopomorskie		-	1	5	8	14	0,81	14	100,0

**ZAPALENIE OPON MÓZGOWYCH INNE I NIE OKREŚLONE (G03)**

Liczba zachorowań (w kwartałach i ogółem), zapadalność oraz liczba i procent hospitalizowanych wg województw

Województwo		Liczba zachorowań w kwartałach				Liczba zachorowań w roku	Zapadalność na 100 tys.	Hospitalizacja	
		I	II	III	IV			Liczba	%
POLSKA	2011 r.	96	78	150	169	493	1,28	493	100,0
	2012 r.	84	89	205	219	597	1,55	595	99,7
1.	Dolnośląskie	5	3	12	9	29	0,99	28	96,6
2.	Kujawsko-Pomorskie	1	3	12	2	18	0,86	18	100,0
3.	Lubelskie	2	4	9	5	20	0,92	20	100,0
4.	Lubuskie	1	-	1	-	2	0,20	2	100,0
5.	Łódzkie	5	8	8	9	30	1,19	30	100,0
6.	Małopolskie	4	11	24	30	69	2,06	69	100,0
7.	Mazowieckie	9	16	25	26	76	1,44	76	100,0
8.	Opolskie	5	4	5	7	21	2,07	21	100,0
9.	Podkarpackie	10	9	28	12	59	2,77	59	100,0
10.	Podlaskie	8	6	13	15	42	3,50	42	100,0
11.	Pomorskie	2	-	4	6	12	0,52	12	100,0
12.	Śląskie	15	11	27	47	100	2,16	100	100,0
13.	Świętokrzyskie	-	1	4	4	9	0,71	9	100,0
14.	Warmińsko-Mazurskie	3	3	14	20	40	2,75	40	100,0
15.	Wielkopolskie	8	4	17	25	54	1,56	54	100,0
16.	Zachodniopomorskie	6	6	2	2	16	0,93	15	93,8

**ZAPALENIE MÓZGU INNE I NIE OKREŚLONE (G04.8-G04.9)**

Liczba zachorowań (w kwartałach i ogółem), zapadalność oraz liczba i procent hospitalizowanych wg województw

Województwo		Liczba zachorowań w kwartałach				Liczba zachorowań w roku	Zapadalność na 100 tys.	Hospitalizacja	
		I	II	III	IV			Liczba	%
POLSKA	2011 r.	19	25	31	21	96	0,25	96	100,0
	2012 r.	27	28	28	34	117	0,30	117	100,0
1.	Dolnośląskie	2	-	-	3	5	0,17	5	100,0
2.	Kujawsko-Pomorskie	2	1	2	1	6	0,29	6	100,0
3.	Lubelskie	1	-	1	-	2	0,09	2	100,0
4.	Lubuskie	-	-	-	-	-	-	x	x
5.	Łódzkie	-	-	-	-	-	-	x	x
6.	Małopolskie	2	4	4	3	13	0,39	13	100,0
7.	Mazowieckie	5	2	2	2	11	0,21	11	100,0
8.	Opolskie	2	1	1	3	7	0,69	7	100,0
9.	Podkarpackie	3	5	3	4	15	0,70	15	100,0
10.	Podlaskie	1	-	-	1	2	0,17	2	100,0
11.	Pomorskie	4	3	2	2	11	0,48	11	100,0
12.	Śląskie	1	3	3	4	11	0,24	11	100,0
13.	Świętokrzyskie	1	2	2	2	7	0,55	7	100,0
14.	Warmińsko-Mazurskie	1	3	3	2	9	0,62	9	100,0
15.	Wielkopolskie	2	3	4	7	16	0,46	16	100,0
16.	Zachodniopomorskie	-	1	1	-	2	0,12	2	100,0

**GRYPA I PODEJRZENIA ZACHOROWAŃ NA GRYPĘ: OGÓŁEM (J10-J11)**

Liczba zachorowań (w kwartałach i ogółem), zapadalność oraz liczba i procent chorych skierowanych do szpitala wg województw

Województwo		Liczba zachorowań w kwartałach				Liczba zachorowań w roku	Zapadalność na 100 tys.	Skierowani do szpitala	
		I	II	III	IV			Liczba	%
POLSKA	2011 r.	620757	145630	79498	310472	1156357	3001,5	5949	0,51
	2012 r.	404054	248039	154125	653819	1460037	3789,0	4887	0,33
1.	Dolnośląskie	25059	10632	6336	23836	65863	2259,3	73	0,11
2.	Kujawsko-Pomorskie	8183	2906	1246	7512	19847	946,1	20	0,10
3.	Lubelskie	6882	3858	2463	6476	19679	907,4	33	0,17
4.	Lubuskie	268	96	14	1931	2309	225,7	11	0,48
5.	Łódzkie	26432	11338	6091	37062	80923	3200,3	23	0,03
6.	Małopolskie	63805	36643	19428	86321	206197	6154,5	661	0,32
7.	Mazowieckie	84448	56527	29545	110686	281206	5312,6	723	0,26
8.	Opolskie	8980	4061	1836	8155	23032	2275,2	36	0,16
9.	Podkarpackie	9378	6057	2374	8567	26376	1238,9	28	0,11
10.	Podlaskie	13656	4341	1707	16612	36316	3027,0	65	0,18
11.	Pomorskie	33680	36306	37695	202453	310134	13562,2	1834	0,59
12.	Śląskie	35426	19350	10572	39384	104732	2266,6	155	0,15
13.	Świętokrzyskie	97	16	3	6294	6410	502,5	16	0,25
14.	Warmińsko-Mazurskie	7304	5374	2523	4817	20018	1378,7	187	0,93
15.	Wielkopolskie	74168	47310	29697	85618	236793	6845,9	1003	0,42
16.	Zachodniopomorskie	6288	3224	2595	8095	20202	1173,1	19	0,09

**GRYPA I PODEJRZENIA ZACHOROWAŃ NA GRYPĘ U DZIECI /0-14 LAT/ (J10-J11)**

Liczba zachorowań (w kwartałach i ogółem), zapadalność oraz liczba i procent chorych skierowanych do szpitala wg województw

Województwo		Liczba zachorowań w kwartałach				Liczba zachorowań w roku	Zapadalność na 100 tys.	Skierowani do szpitala	
		I	II	III	IV			Liczba	%
POLSKA	2011 r.	242632	66322	38644	152202	499800	8566,6	2517	0,50
	2012 r.	181643	122902	77599	320440	702584	12096,2	3292	0,47
1.	Dolnośląskie	12598	5893	3672	12249	34412	8437,9	48	0,14
2.	Kujawsko-Pomorskie	3687	1363	516	2961	8527	2644,8	6	0,07
3.	Lubelskie	2833	1847	1210	2805	8695	2648,2	23	0,26
4.	Lubuskie	35	60	3	337	435	277,8	-	-
5.	Łódzkie	10927	6139	3037	16495	36598	10344,9	10	0,03
6.	Małopolskie	27517	16714	9447	41285	94963	17775,1	442	0,47
7.	Mazowieckie	37391	27051	14433	53304	132179	16187,0	390	0,30
8.	Opolskie	3337	1849	889	3281	9356	6889,0	5	0,05
9.	Podkarpackie	4719	3331	1391	4612	14053	4162,1	25	0,18
10.	Podlaskie	6913	2485	1063	7389	17850	10066,5	40	0,22
11.	Pomorskie	15756	17843	18820	105825	158244	42303,9	1279	0,81
12.	Śląskie	14659	8744	5424	18181	47008	7298,2	32	0,07
13.	Świętokrzyskie	16	3	2	2880	2901	1596,7	2	0,07
14.	Warmińsko-Mazurskie	3962	3104	1472	2564	11102	4844,3	158	1,42
15.	Wielkopolskie	34556	24806	14759	42294	116415	20926,5	826	0,71
16.	Zachodniopomorskie	2737	1670	1461	3978	9846	3899,8	6	0,06

**GRYPA: ZACHOROWANIA POTWIERDZONE LABORATORYJNIE (J10-J11)**

Liczba zachorowań (w kwartałach i ogółem) i zapadalność wg województw

Województwo		Liczba zachorowań w kwartałach				Liczba zachorowań w roku	Zapadalność na 100 tys.
		I	II	III	IV		
POLSKA	2011 r.	2090	37	1	1	2129	5,53
	2012 r.	31	28	-	74	133	0,35
1. Dolnośląskie		4	-	-	1	5	0,17
2. Kujawsko-Pomorskie		-	7	-	1	8	0,38
3. Lubelskie		-	1	-	-	1	0,05
4. Lubuskie		-	-	-	-	-	-
5. Łódzkie		1	2	-	3	6	0,24
6. Małopolskie		-	4	-	3	7	0,21
7. Mazowieckie		13	4	-	42	59	1,11
8. Opolskie		2	2	-	1	5	0,49
9. Podkarpackie		2	1	-	1	4	0,19
10. Podlaskie		-	1	-	2	3	0,25
11. Pomorskie		5	5	-	5	15	0,66
12. Śląskie		-	-	-	9	9	0,19
13. Świętokrzyskie		1	-	-	1	2	0,16
14. Warmińsko-Mazurskie		-	1	-	1	2	0,14
15. Wielkopolskie		2	-	-	3	5	0,14
16. Zachodniopomorskie		1	-	-	1	2	0,12

**GRYPA PTAKÓW TYPU A/H5 LUB A/H5N1 U LUDZI (J09)**

Liczba zachorowań (w kwartałach i ogółem), zapadalność oraz liczba i procent hospitalizowanych wg województw

Województwo		Liczba zachorowań w kwartałach				Liczba zachorowań w roku	Zapadalność na 100 tys.	Hospitalizacja	
		I	II	III	IV			Liczba	%
POLSKA	2011 r.	-	-	-	-	-	-	x	x
	2012 r.	-	-	-	-	-	-	x	x

**ZATRUCIA PESTYCYDAMI - OSTRE (T60)**

Liczba zachorowań (w kwartałach i ogółem), zapadalność oraz liczba i procent hospitalizowanych wg województw \*

Województwo **		Liczba zachorowań w kwartałach				Liczba zachorowań w roku	Zapadalność na 100 tys.	Hospitalizacja	
		I	II	III	IV			Liczba	%
POLSKA	2011 r.	1	13	3	2	19	0,05	19	100,0
	2012 r.	1	12	11	6	30	0,08	29	96,7
1. Dolnośląskie		-	1	3	-	4	0,14	4	100,0
3. Lubelskie		1	8	5	1	15	0,69	15	100,0
7. Mazowieckie		-	-	2	-	2	0,04	2	100,0
10. Podlaskie		-	1	-	-	1	0,08	1	100,0
12. Śląskie		-	1	-	-	1	0,02	1	100,0
13. Świętokrzyskie		-	1	1	-	2	0,16	1	50,0
14. Warmińsko-Mazurskie		-	-	-	5	5	0,34	5	100,0

\* rejestracja niepełna; \*\* pominięto województwa, w których nie zarejestrowano zachorowań

**ZATRUCIA NATURALNIE TOKSYCZNYM POKARMEM: RAZEM (T61-T62)**

Liczba zachorowań (w kwartałach i ogółem), zapadalność oraz liczba i procent hospitalizowanych wg województw \*

Województwo **		Liczba zachorowań w kwartałach				Liczba zachorowań w roku	Zapadalność na 100 tys.	Hospitalizacja	
		I	II	III	IV			Liczba	%
POLSKA	2011 r.	3	2	23	12	40	0,10	37	92,5
	2012 r.	1	1	11	20	33	0,09	32	97,0
1. Dolnośląskie		-	-	1	1	2	0,07	2	100,0
3. Lubelskie		-	1	1	12	14	0,65	14	100,0
4. Lubuskie		-	-	3	1	4	0,39	4	100,0
6. Małopolskie		-	-	-	1	1	0,03	1	100,0
9. Podkarpackie		-	-	1	1	2	0,09	2	100,0
10. Podlaskie		-	-	2	-	2	0,17	2	100,0
12. Śląskie		1	-	1	4	6	0,13	5	83,3
14. Warmińsko-Mazurskie		-	-	1	-	1	0,07	1	100,0
16. Zachodniopomorskie		-	-	1	-	1	0,06	1	100,0

\* rejestracja niepełna; \*\* pominięto województwa, w których nie zarejestrowano zachorowań

**ZATRUCIA NATURALNIE TOKSYCZNYM POKARMEM: ZATRUCIA GRZYBAMI (T62.0)**

Liczba zachorowań (w kwartałach i ogółem), zapadalność oraz liczba i procent hospitalizowanych wg województw \*

Województwo **		Liczba zachorowań w kwartałach				Liczba zachorowań w roku	Zapadalność na 100 tys.	Hospitalizacja	
		I	II	III	IV			Liczba	%
POLSKA	2011 r.	1	1	21	9	32	0,08	30	93,8
	2012 r.	-	1	10	19	30	0,08	30	100,0
1. Dolnośląskie		-	-	1	-	1	0,03	1	100,0
3. Lubelskie		-	1	1	12	14	0,65	14	100,0
4. Lubuskie		-	-	3	1	4	0,39	4	100,0
6. Małopolskie		-	-	-	1	1	0,03	1	100,0
9. Podkarpackie		-	-	1	1	2	0,09	2	100,0
10. Podlaskie		-	-	2	-	2	0,17	2	100,0
12. Śląskie		-	-	-	4	4	0,09	4	100,0
14. Warmińsko-Mazurskie		-	-	1	-	1	0,07	1	100,0
16. Zachodniopomorskie		-	-	1	-	1	0,06	1	100,0

\* rejestracja niepełna; \*\* pominięto województwa, w których nie zarejestrowano zachorowań

**ZATRUCIA NATURALNIE TOKSYCZNYM POKARMEM: ZATRUCIA JAGODAMI, INNYMI CZĘŚCIAMI ROŚLIN (T62.1-T62.2)**

Liczba zachorowań (w kwartałach i ogółem), zapadalność oraz liczba i procent hospitalizowanych wg województw \*

Województwo **		Liczba zachorowań w kwartałach				Liczba zachorowań w roku	Zapadalność na 100 tys.	Hospitalizacja	
		I	II	III	IV			Liczba	%
POLSKA	2011 r.	2	1	2	3	8	0,021	7	87,5
	2012 r.	1	-	1	1	3	0,008	2	66,7
1. Dolnośląskie		-	-	-	1	1	0,034	1	100,0
12. Śląskie		1	-	1	-	2	0,043	1	50,0

\* rejestracja niepełna; \*\* pominięto województwa, w których nie zarejestrowano zachorowań

**ZATRUCIA NATURALNIE TOKSYCZNYM POKARMEM: ZATRUCIA RYBĄ, SKORUPIAKIEM, INNYMI PRODUKTAMI MORZA (T61)**

Liczba zachorowań (w kwartałach i ogółem), zapadalność oraz liczba i procent hospitalizowanych wg województw \*

Województwo		Liczba zachorowań w kwartałach				Liczba zachorowań w roku	Zapadalność na 100 tys.	Hospitalizacja	
		I	II	III	IV			Liczba	%
POLSKA	2011 r.	-	-	-	-	-	-	x	x
	2012 r.	-	-	-	-	-	-	x	x

\* rejestracja niepełna

**OSTRE ZATRUCIA ŻYWNOCIĄ SKAŻONĄ BIOLOGICZNIE I/LUB CHEMICZNIE: RAZEM**

Liczba zachorowań (w kwartałach i ogółem), zapadalność oraz liczba i procent hospitalizowanych wg województw \*

Województwo **		Liczba zachorowań w kwartałach				Liczba zachorowań w roku	Zapadalność na 100 tys.	Hospitalizacja	
		I	II	III	IV			Liczba	%
POLSKA	2011 r.	-	-	1	-	1	0,003	1	100,0
	2012 r.	-	-	-	1	1	0,003	1	100,0
6. Małopolskie		-	-	-	1	1	0,030	1	100,0

\* rejestracja niepełna; \*\* pominięto województwa, w których nie zarejestrowano zachorowań

**OSTRE ZATRUCIA ŻYWNOCIĄ SKAŻONĄ BIOLOGICZNIE I/LUB CHEMICZNIE: MIKOTOKSYNY**

Liczba zachorowań (w kwartałach i ogółem), zapadalność oraz liczba i procent hospitalizowanych wg województw \*

Województwo		Liczba zachorowań w kwartałach				Liczba zachorowań w roku	Zapadalność na 100 tys.	Hospitalizacja	
		I	II	III	IV			Liczba	%
POLSKA	2011 r.	-	-	1	-	1	0,003	1	100,0
	2012 r.	-	-	-	-	-	-	x	x

\* rejestracja niepełna

**OSTRE ZATRUCIA ŻYWNOCIĄ SKAŻONĄ BIOLOGICZNIE I/LUB CHEMICZNIE: DIOKSYNY**

Liczba zachorowań (w kwartałach i ogółem), zapadalność oraz liczba i procent hospitalizowanych wg województw \*

Województwo		Liczba zachorowań w kwartałach				Liczba zachorowań w roku	Zapadalność na 100 tys.	Hospitalizacja	
		I	II	III	IV			Liczba	%
POLSKA	2011 r.	-	-	-	-	-	-	x	x
	2012 r.	-	-	-	-	-	-	x	x

\* rejestracja niepełna

**OSTRE ZATRUCIA ŻYWNOCIĄ SKAŻONĄ BIOLOGICZNIE I/LUB CHEMICZNIE: POLICHLOROWANE BIFENYLE**

Liczba zachorowań (w kwartałach i ogółem), zapadalność oraz liczba i procent hospitalizowanych wg województw \*

Województwo		Liczba zachorowań w kwartałach				Liczba zachorowań w roku	Zapadalność na 100 tys.	Hospitalizacja	
		I	II	III	IV			Liczba	%
POLSKA	2011 r.	-	-	-	-	-	-	x	x
	2012 r.	-	-	-	-	-	-	x	x

\* rejestracja niepełna



**OSTRE ZATRUCIA ŻYWNOSCIĄ SKAŻONĄ BIOLOGICZNIE I/LUB CHEMICZNIE: INNE TOKSYCZNE SUBSTANCJE CHEMICZNE**

Liczba zachorowań (w kwartałach i ogółem), zapadalność oraz liczba i procent hospitalizowanych wg województw \*

Województwo		Liczba zachorowań w kwartałach				Liczba zachorowań w roku	Zapadalność na 100 tys.	Hospitalizacja	
		I	II	III	IV			Liczba	%
POLSKA	2011 r.	-	-	-	-	-	-	x	x
	2012 r.	-	-	-	1	1	0,003	1	100,0
6. Małopolskie		-	-	-	1	1	0,030	1	100,0

\* rejestracja niepełna

**WRODZONE CHOROBY ZAKAŻNE I ZAKAŻENIA SWOISTE DLA OKRESU OKOŁOPORODOWEGO PODLEGAJĄCE OBOWIĄZKOWEMU ZGŁOSZENIU I OBJĘTE SPRAWOZDANIAMI, ZAREJESTROWANE W LATACH 2011-2012**

Liczba zachorowań (w kwartałach i ogółem), zapadalność na 100 tys. urodzeń żywych oraz liczba i procent hospitalizowanych wg województw

Województwo *		Liczba zachorowań w kwartałach				Liczba zachorowań w roku	Zapadalność na 100 tys.	Hospitalizacja	
		I	II	III	IV			Liczba	%

**Wrodzona ospa wietrzna (P35.8)**

POLSKA	2011 r.	-	-	1	-	1	0,26	1	100,0
	2012 r.	-	-	-	-	-	-	x	x

**Wrodzona toksoplazmoza (P37.1)**

POLSKA	2011 r.	-	1	-	3	4	1,03	4	100,0
	2012 r.	1	4	3	2	10	2,59	10	100,0
2. Kujawsko-Pomorskie		-	-	-	1	1	4,82	1	100,0
5. Łódzkie		-	1	-	-	1	4,19	1	100,0
9. Podkarpackie		-	1	-	-	1	4,75	1	100,0
11. Pomorskie		-	1	-	1	2	7,98	2	100,0
12. Śląskie		-	1	-	-	1	2,24	1	100,0
13. Świętokrzyskie		1	-	-	-	1	8,69	1	100,0
14. Warmińsko-Mazurskie		-	-	1	-	1	6,98	1	100,0
15. Wielkopolskie		-	-	2	-	2	5,29	2	100,0

**Wrodzona listerioza (P37.2)**

POLSKA	2011 r.	-	1	3	4	8	2,06	8	100,0
	2012 r.	-	1	4	-	5	1,29	5	100,0
7. Mazowieckie		-	1	1	-	2	3,49	2	100,0
10. Podlaskie		-	-	2	-	2	17,92	2	100,0
15. Wielkopolskie		-	-	1	-	1	2,64	1	100,0

**Wrodzone zapalenie opon mózgowo-rdzeniowych wywołane przez *Streptococcus agalactiae* (P37.8)**

POLSKA	2011 r.	1	-	-	-	1	0,26	1	100,0
	2012 r.	-	-	-	-	-	-	x	x

\* pominięto województwa, w których nie zarejestrowano zachorowań

**WRODZONE CHOROBY ZAKAŻNE I ZAKAŻENIA SWOISTE DLA OKRESU OKOŁOPORODOWEGO PODLEGAJĄCE OBOWIĄZKOWEMU ZGŁOSZENIU I OBJĘTE SPRAWOZDANIAMI, KTÓRYCH NIE ZAREJESTROWANO W LATACH 2011-2012**

- Tęžec noworodków (A33) • Zespół różyczki wrodzonej (P35.0)
- Wrodzone wirusowe zapalenie wątroby (P35.3) • Inne wrodzone choroby wirusowe (P35.8)
- Wrodzona zimnica (P37.3-P37.4) • Inne określone wrodzone zakażenia i choroby pasożytnicze (P37.8)

**INNE CHOROBY ZAKAŻNE I ZATRUCIA PODLEGAJĄCE OBOWIĄZKOWEMU ZGŁOSZENIU I OBJĘTE SPRAWOZDANIAMI, ZAREJESTROWANE W LATACH 2011-2012**

Liczba zachorowań (w kwartałach i ogółem), zapadalność oraz liczba i procent hospitalizowanych wg województw

Województwo *	Liczba zachorowań w kwartałach				Liczba zachorowań w roku	Zapadalność na 100 tys.	Hospitalizacja	
	I	II	III	IV			Liczba	%

**Kryptosporidioza (A07.2)**

POLSKA	2011 r.	-	1	-	-	1	0,003	1	100,0
	2012 r.	-	-	2	-	2	0,005	2	100,0
3. Lubelskie		-	-	2	-	2	0,092	2	100,0

**Tularemia (A21)**

POLSKA	2011 r.	2	1	1	2	6	0,016	4	66,7
	2012 r.	-	1	1	4	6	0,016	5	83,3
1. Dolnośląskie		-	-	1	-	1	0,034	1	100,0
2. Kujawsko-Pomorskie		-	-	-	1	1	0,048	1	100,0
6. Małopolskie		-	1	-	-	1	0,030	-	-
7. Mazowieckie		-	-	-	2	2	0,038	2	100,0
16. Zachodniopomorskie		-	-	-	1	1	0,058	1	100,0

**Leptospiroza (A27)**

POLSKA	2011 r.	-	-	2	2	4	0,010	4	100,0
	2012 r.	-	-	1	1	2	0,005	2	100,0
2. Kujawsko-Pomorskie		-	-	1	-	1	0,048	1	100,0
9. Podkarpackie		-	-	-	1	1	0,047	1	100,0

**Gorączka plamista i inne riketsjozy (A77; A79)**

POLSKA	2011 r.	-	2	-	-	2	0,005	2	100,0
	2012 r.	-	-	3	-	3	0,008	2	66,7
10. Podlaskie		-	-	3	-	3	0,250	2	66,7

**Gorączka denga /klasyczna lub krwotoczna/ (A90-A91)**

POLSKA	2011 r.		2	1	1	5	0,013	5	100,0
	2012 r.	-	1	1	3	5	0,013	5	100,0
6. Małopolskie		-	-	1	1	2	0,060	2	100,0
7. Mazowieckie		-	1	-	1	2	0,038	2	100,0
15. Wielkopolskie		-	-	-	1	1	0,029	1	100,0

\* pominięto województwa, w których nie zarejestrowano zachorowań

**INNE CHOROBY ZAKAŻNE I ZATRUCIA PODLEGAJĄCE OBOWIĄZKOWEMU ZGŁOSZENIU I OBJĘTE SPRAWOZDANIAMI,  
ZAREJESTROWANE W LATACH 2011-2012 - cd**

Liczba zachorowań (w kwartałach i ogółem), zapadalność oraz liczba i procent hospitalizowanych wg województw

Województwo *	Liczba zachorowań w kwartałach				Liczba zachorowań w roku	Zapadalność na 100 tys.	Hospitalizacja	
	I	II	III	IV			Liczba	%

**Choroba wywołana przez hantawirusy (A98.5)**

POLSKA	2011 r.	1	2	3	2	8	0,021	8	100,0
		2012 r.	2	1	-	-	3	0,008	3
9. Podkarpackie		2	1	-	-	3	0,141	3	100,0

**Wągrzyca /cysticerkoza/ (B69)**

POLSKA	2011 r.	1	1	-	-	2	0,005	2	100,0
		2012 r.	-	-	-	-	-	-	x

**Zespół hemolityczno-mocznicowy w przebiegu zakażenia *E. coli* (B96.2/D59.3)**

POLSKA	2011 r.	-	2	-	-	2	0,005	2	100,0
		2012 r.	1	1	2	1	5	0,013	5
7. Mazowieckie		1	-	1	-	2	0,038	2	100,0
8. Opolskie		-	1	-	-	1	0,099	1	100,0
11. Pomorskie		-	-	-	1	1	0,044	1	100,0
14. Warmińsko-Mazurskie		-	-	1	-	1	0,069	1	100,0

\* pominięto województwa, w których nie zarejestrowano zachorowań

**INNE CHOROBY ZAKAŻNE I ZATRUCIA PODLEGAJĄCE OBOWIĄZKOWEMU ZGŁOSZENIU I OBJĘTE SPRAWOZDANIAMI,  
KTÓRYCH NIE ZAREJESTROWANO W LATACH 2011-2012**

- Cholera (A00)
- Dżuma (A20)
- Wąglik (A22)
- Bruceloza: nowe zachorowania (A23)
  - Nosaciczna (A24.0)
  - Błonica (A36)
- Ornitozy /zakażenia *Chlamydia psittaci*/ (A70)
  - Dur wysypkowy (A75)
  - Gorączka Q (A78)
- Ostre nagminne porażenie dziecięce: wywołane wirusem pochodzenia szczepionkowego (A80.0,3-8)
  - Ostre nagminne porażenie dziecięce: wywołane dzikim wirusem (A80.1-2,4)
    - Gorączka Zachodniego Nilu (A92.3)
      - Żółta gorączka (A95)
    - Wirusowe gorączki krwotoczne: Ebola, Marburg, Lassa (A96.2, A98.3-4)
  - Wirusowe gorączki krwotoczne: inne określone i nieokreślone (A92.0; A96.0-1,8-9; A98.0-2,5-8; A99)
    - Ospa prawdziwa (B03)
    - Pryszczycza (B08.8)
  - SARS - Zespół ostrej niewydolności oddechowej (U04)

**GRUŻLICA (A15-A19)**

Chorzy nowo zarejestrowani w poradniach wg województw  
(Liczba zachorowań wg danych Instytutu Gruźlicy i Chorób Płuc)

Województwo	Liczby bezwzględne				Wskaźniki na 100 tys. ludności			
	Wszystkie postacie gruźlicy (A15-A19)		W tym gruźlica płuc		Wszystkie postacie gruźlicy (A15-A19)		W tym gruźlica płuc	
	2011	2012	2011	2012	2011	2012	2011	2012
<b>POLSKA</b>	8478	7542	7879	7018	22,0	19,6	20,5	18,2
1. Dolnośląskie	742	594	690	555	25,4	20,4	23,7	19,0
2. Kujawsko-Pomorskie	377	399	350	369	18,0	19,0	16,7	17,6
3. Lubelskie	797	656	737	594	36,6	30,2	33,9	27,4
4. Lubuskie	165	108	157	98	16,1	10,6	15,3	9,6
5. Łódzkie	746	711	715	663	29,4	28,1	28,2	26,2
6. Małopolskie	545	523	515	500	16,3	15,6	15,4	14,9
7. Mazowieckie	1196	1040	1100	952	22,7	19,6	20,9	18,0
8. Opolskie	158	155	147	148	15,6	15,3	14,5	14,6
9. Podkarpackie	503	421	455	388	23,6	19,8	21,4	18,2
10. Podlaskie	173	160	161	146	14,4	13,3	13,4	12,2
11. Pomorskie	447	432	413	402	19,6	18,9	18,1	17,6
12. Śląskie	1300	1185	1205	1094	28,1	25,6	26,0	23,7
13. Świętokrzyskie	409	374	386	358	32,0	29,3	30,2	28,1
14. Warmińsko-Mazurskie	191	196	172	189	13,1	13,5	11,8	13,0
15. Wielkopolskie	437	377	405	355	12,7	10,9	11,7	10,3
16. Zachodniopomorskie	292	211	271	207	16,9	12,3	15,7	12,0

**KIŁA (A50-A53)**

Liczba zachorowań i zapadalność (na 100 tys.) wg województw  
(Liczba zachorowań wg danych Centrum Systemów Informatycznych Ochrony Zdrowia)

Województwo	Kiła wrodzona (A50)		Kiła wczesna						Kiła późna, inna i nie określona (A52-A53)		
			Objawowa (A51.0-A51.4)		Utajona (A51.5-A51.9)		Razem (A51)				
	Liczba	Zapad. *	Liczba	Zapad.	Liczba	Zapad.	Liczba	Zapad.	Liczba	Zapad.	
<b>POLSKA</b>	2011 r.	14	3,60	493	1,28	162	0,42	655	1,70	286	0,74
	2012 r.	32	8,28	472	1,22	205	0,53	677	1,76	284	0,74
1. Dolnośląskie	1	3,67	31	1,06	14	0,48	45	1,54	15	0,51	
2. Kujawsko-Pomorskie	2	9,63	43	2,05	10	0,48	53	2,53	10	0,48	
3. Lubelskie	-	-	7	0,32	7	0,32	14	0,65	6	0,28	
4. Lubuskie	1	9,65	9	0,88	5	0,49	14	1,37	6	0,59	
5. Łódzkie	3	12,58	33	1,31	36	1,42	69	2,73	34	1,34	
6. Małopolskie	5	14,24	24	0,72	15	0,45	39	1,16	76	2,27	
7. Mazowieckie	2	3,49	187	3,53	57	1,08	244	4,61	85	1,61	
8. Opolskie	-	-	1	0,10	1	0,10	2	0,20	2	0,20	
9. Podkarpackie	-	-	4	0,19	-	-	4	0,19	2	0,09	
10. Podlaskie	-	-	4	0,33	4	0,33	8	0,67	11	0,92	
11. Pomorskie	11	43,91	5	0,22	2	0,09	7	0,31	6	0,26	
12. Śląskie	6	13,46	50	1,08	17	0,37	67	1,45	18	0,39	
13. Świętokrzyskie	-	-	3	0,24	1	0,08	4	0,31	3	0,24	
14. Warmińsko-Mazurskie	-	-	17	1,17	6	0,41	23	1,58	2	0,14	
15. Wielkopolskie	-	-	44	1,27	19	0,55	63	1,82	6	0,17	
16. Zachodniopomorskie	1	6,26	10	0,58	11	0,64	21	1,22	2	0,12	

\* zapadalność na 100 tys. urodzeń żywych zarejestrowanych wg stałego miejsca zamieszkania matki noworodka

### INNE CHOROBY PRZENOSZONE DROGĄ PŁCIOWĄ

Liczba zachorowań i zapadalność (na 100 tys.) wg województw  
(Liczba zachorowań wg danych Centrum Systemów Informacyjnych Ochrony Zdrowia)

Województwo		Rzeżączka (A54)		Nieswoiste zapalenie cewki moczowej /NGU/ (A56)		Kłykciny kończyste (A63.0)		Opryszczka narządów płciowych (A60)	
		Liczba	Zapad.	Liczba	Zapad.	Liczba	Zapad.	Liczba	Zapad.
POLSKA	2011 r.	298	0,77	319	0,83	966	2,51	683	1,77
	2012 r.	733	1,90	314	0,81	1045	2,71	339	0,88
1. Dolnośląskie		3	0,10	29	0,99	37	1,27	46	1,58
2. Kujawsko-Pomorskie		41	1,95	27	1,29	74	3,53	21	1,00
3. Lubelskie		8	0,37	15	0,69	65	3,00	57	2,63
4. Lubuskie		3	0,29	27	2,64	23	2,25	8	0,78
5. Łódzkie		20	0,79	29	1,15	16	0,63	10	0,40
6. Małopolskie		12	0,36	13	0,39	102	3,04	19	0,57
7. Mazowieckie		250	4,72	62	1,17	396	7,48	63	1,19
8. Opolskie		3	0,30	2	0,20	30	2,96	11	1,09
9. Podkarpackie		2	0,09	2	0,09	13	0,61	6	0,28
10. Podlaskie		16	1,33	8	0,67	50	4,17	7	0,58
11. Pomorskie		327	14,30	4	0,17	28	1,22	11	0,48
12. Śląskie		25	0,54	13	0,28	99	2,14	22	0,48
13. Świętokrzyskie		7	0,55	3	0,24	13	1,02	-	-
14. Warmińsko-Mazurskie		5	0,34	15	1,03	25	1,72	15	1,03
15. Wielkopolskie		8	0,23	3	0,09	33	0,95	5	0,14
16. Zachodniopomorskie		3	0,17	62	3,60	41	2,38	38	2,21

### ZAPADALNOŚĆ (NA 100 TYS.) NA WYBRANE CHOROBY ZAKAŻNE I ZATRUCIA PODLEGAJĄCE OBOWIĄZKOWEMU ZGŁOSZENIU I OBJĘTE SPRAWOZDANIAMI W LATACH 1998-2012

#### Dur brzuszny (A01.0)



ZAPADALNOŚĆ (NA 100 TYS.) NA WYBRANE CHOROBY ZAKAŻNE I ZATRUCIA PODLEGAJĄCE OBOWIĄZKOWEMU ZGŁOSZENIU I OBJĘTE SPRAWOZDANIAMI  
W LATACH 1998-2012 - cd

Salmonelozy: razem (A02)

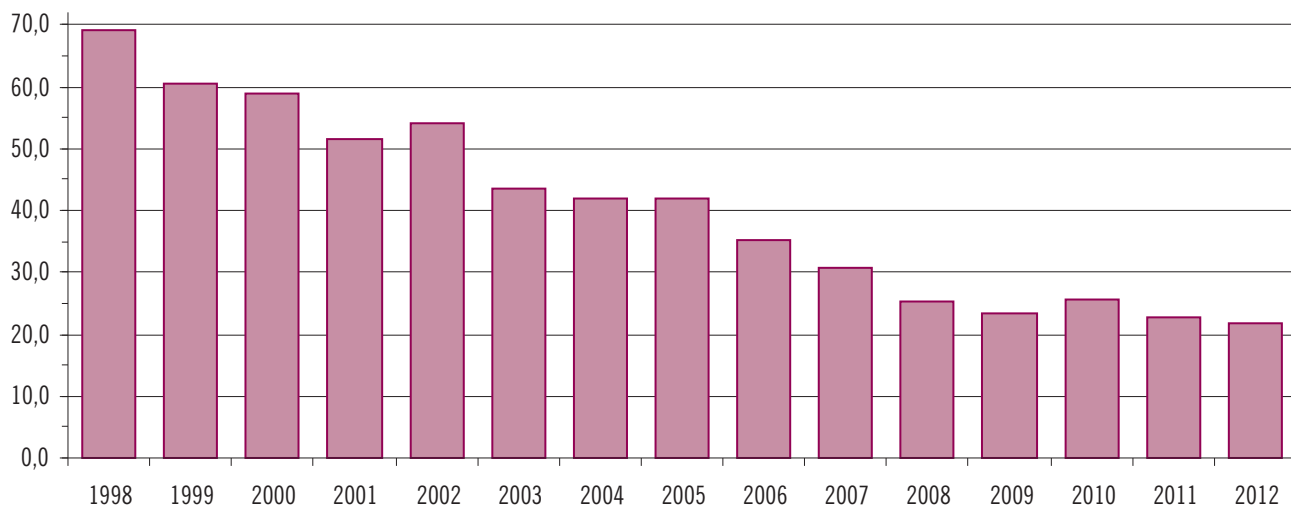

Salmonelozy: zatrucia pokarmowe (A02.0)

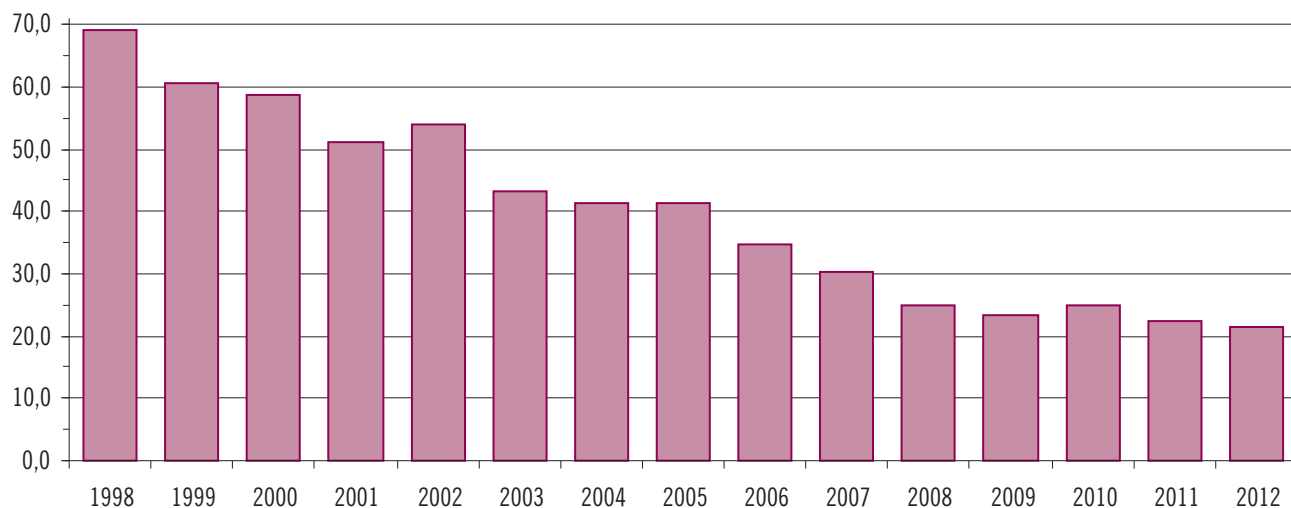

Czerwonka bakteryjna /szigelozja/ (A03)

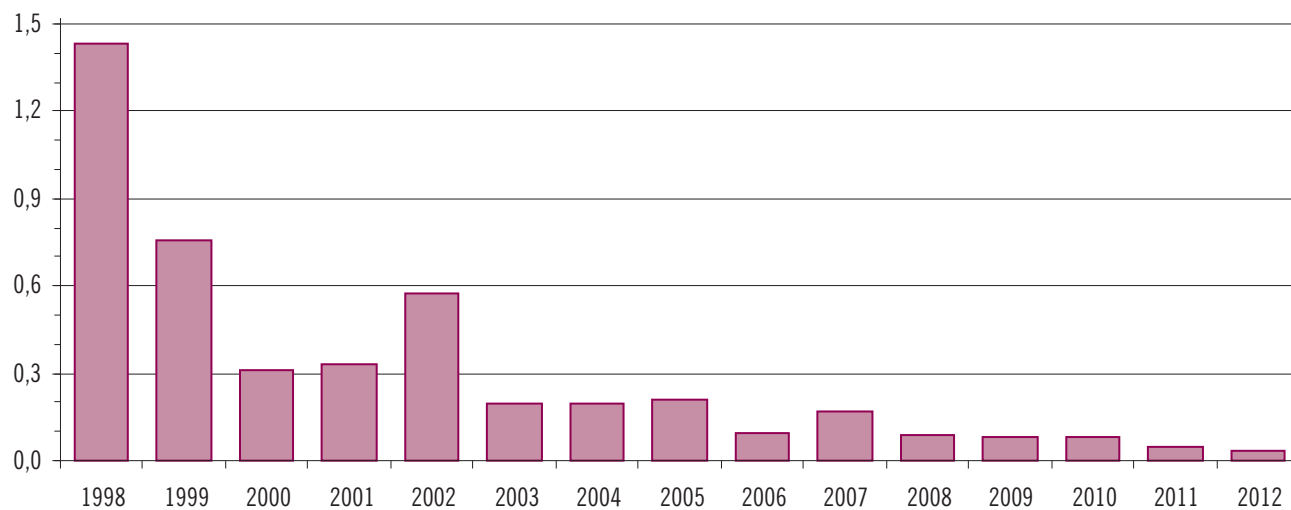

ZAPADALNOŚĆ (NA 100 TYS.) NA WYBRANE CHOROBY ZAKAŻNE I ZATRUCIA PODLEGAJĄCE OBOWIĄZKOWEMU ZGŁOSZENIU I OBJĘTE SPRAWOZDANIAMI  
W LATACH 1998-2012 - cd

Inne bakteryjne zatrucia pokarmowe: razem (A05)

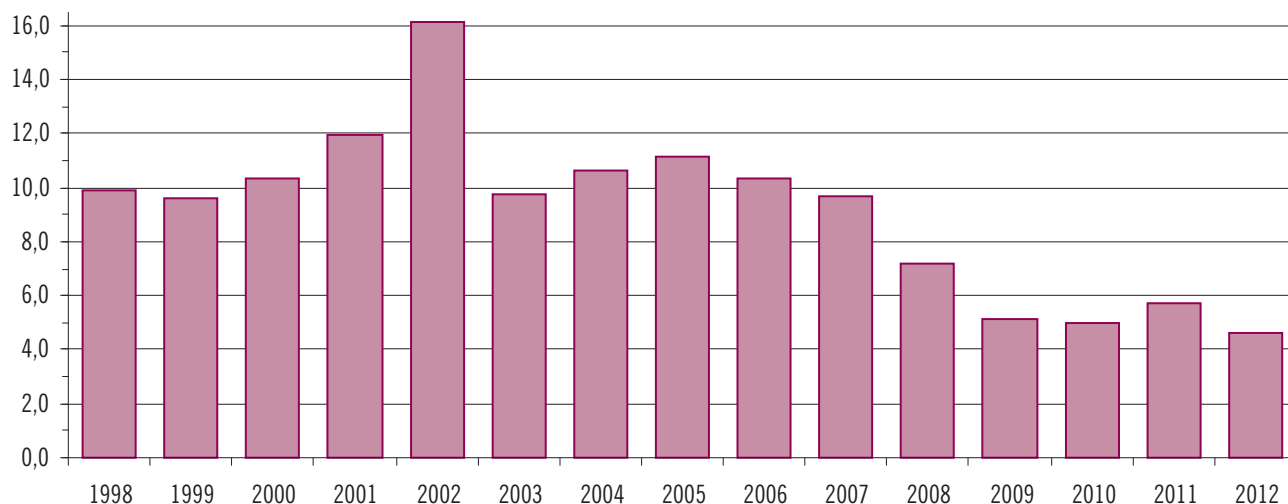

Inne bakteryjne zatrucia pokarmowe: zatrucia jadem kiełbasianym /botulizm/ (A05.1)

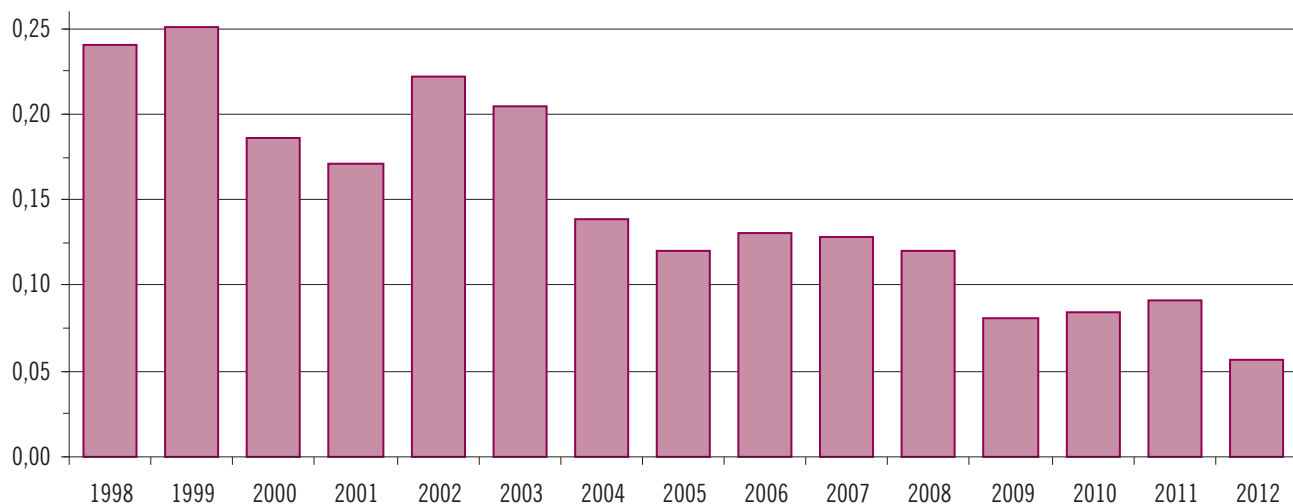

Biegunki u dzieci do lat 2: razem (A04; A08; A09)



ZAPADALNOŚĆ (NA 100 TYS.) NA WYBRANE CHOROBY ZAKAŻNE I ZATRUCIA PODLEGAJĄCE OBOWIĄZKOWEMU ZGŁOSZENIU I OBJĘTE SPRAWOZDANIAMI  
W LATACH 1998-2012 - cd

Leptospiroza (A27)

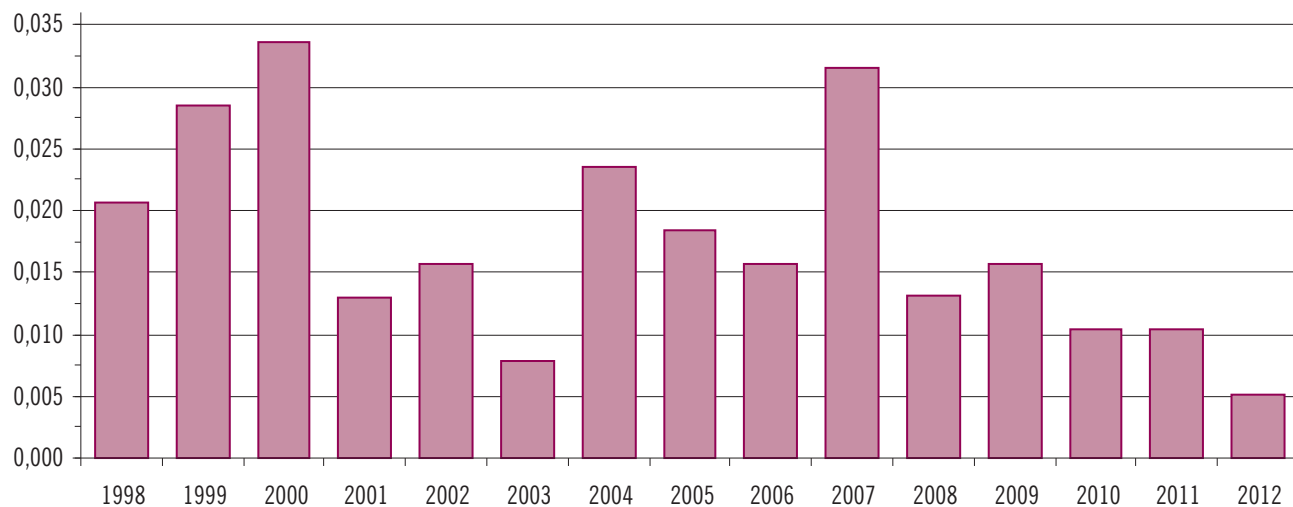

Tęžec: ogółem (A33-A35)

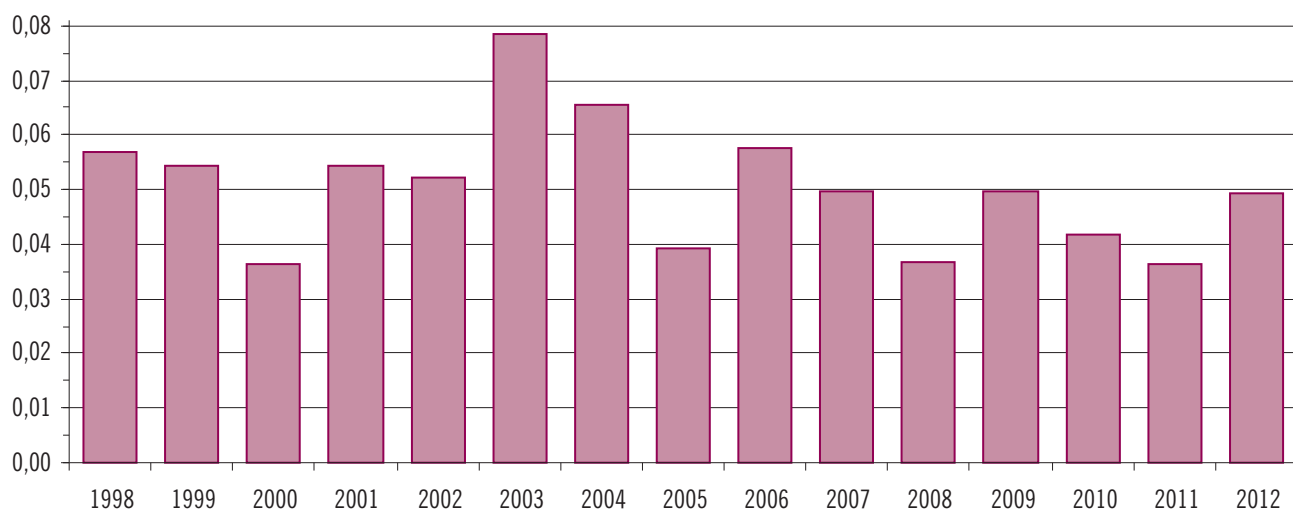

Krzusiec (A37)





**ZAPADALNOŚĆ (NA 100 TYS.) NA WYBRANE CHOROBY ZAKAŻNE I ZATRUCIA PODLEGAJĄCE OBOWIĄZKOWEMU ZGŁOSZENIU I OBJĘTE SPRAWOZDANIAMI  
W LATACH 1998-2012 - cd**

**Szkarlatyna /płonica/ (A38)**



**Choroba meningokokowa: zapalenie opon mózgowych i/lub mózgu (A39.0; A39.8/G05.0)**

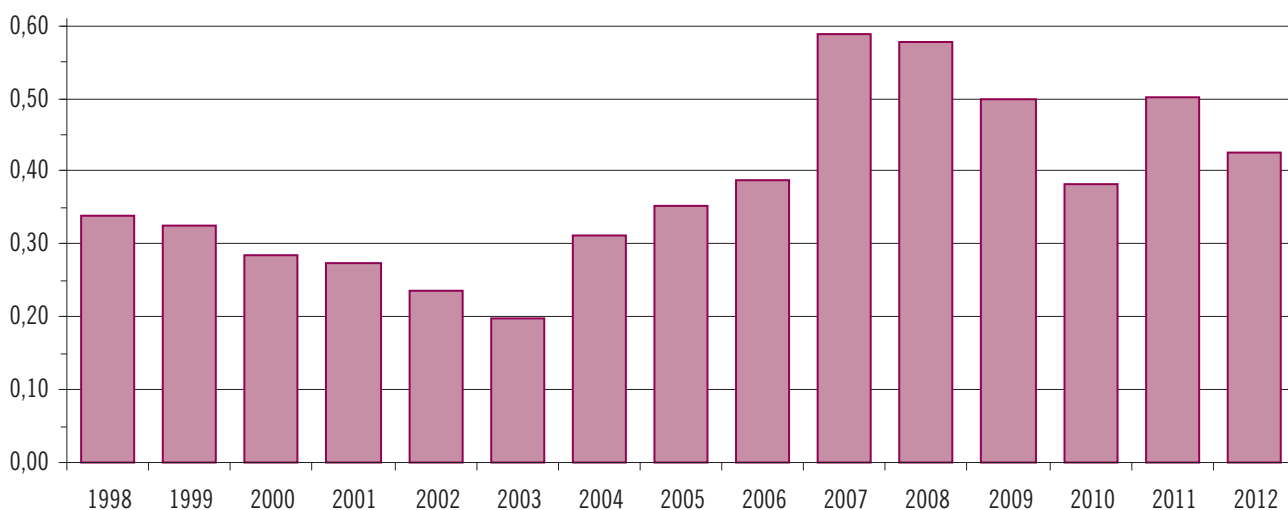

**Borelioza z Lyme /krętkowica kleszczowa/ (A69.2)**



**ZAPADALNOŚĆ (NA 100 TYS.) NA WYBRANE CHOROBY ZAKAŻNE I ZATRUCIA PODLEGAJĄCE OBOWIĄZKOWEMU ZGŁOSZENIU I OBJĘTE SPRAWOZDANIAMI  
W LATACH 1998-2012 - cd**

**Pokąsanie osób przez zwierzęta podejrzane o wściekliznę lub zanieczyszczenie śliną ..., po których podjęto szczepienia przeciw wściekliznie (Z20.3/Z24.2)**



**Wirusowe zapalenie mózgu: kleszczowe (A84)**

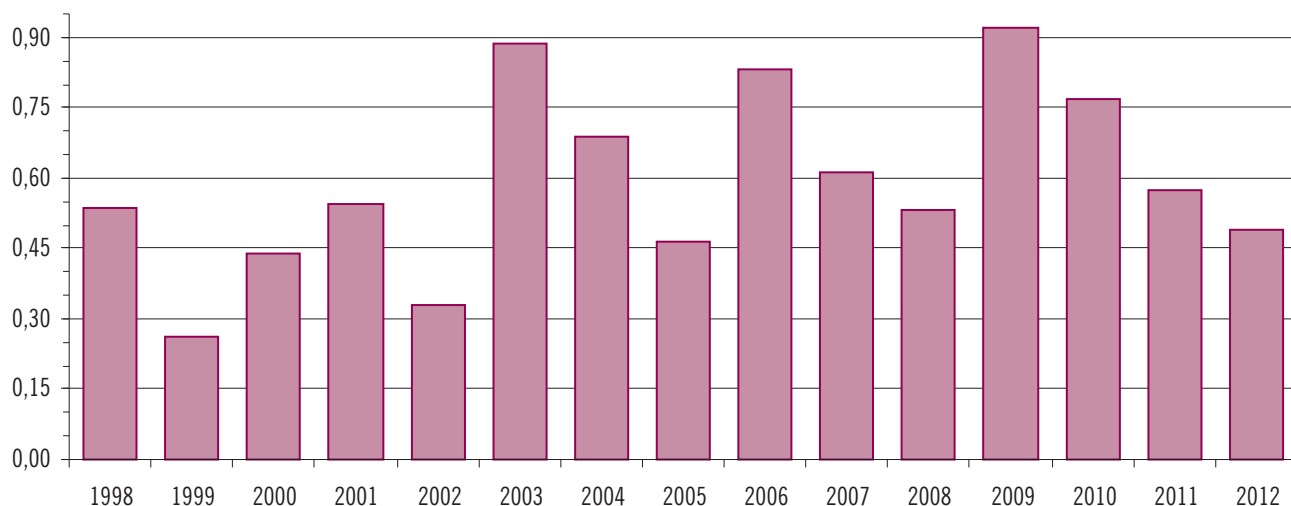

**Wirusowe zapalenie opon mózgowych: enterowirusowe i inne określone i nie określone - razem (A87; B00.3; B02.1)**



**ZAPADALNOŚĆ (NA 100 TYS.) NA WYBRANE CHOROBY ZAKAŹNE I ZATRUCIA PODLEGAJĄCE OBOWIĄZKOWEMU ZGŁOSZENIU I OBJĘTE SPRAWOZDANIAMI  
W LATACH 1998-2012 - cd**

**Ospa wietrzna (B01)**



**Odra (B05)**

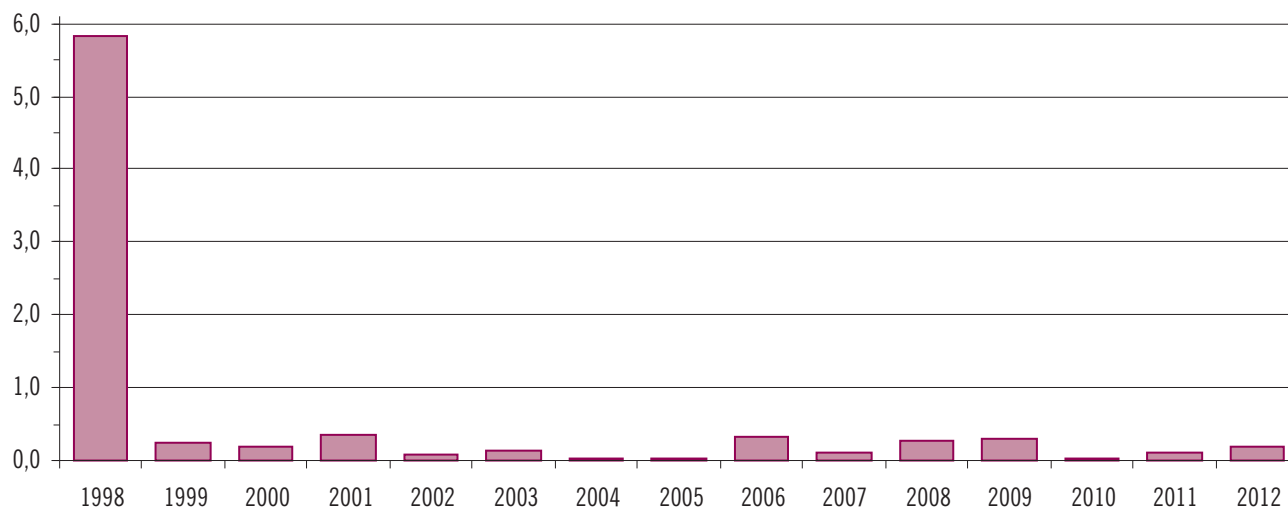

**Różyczka: ogółem (B06; P35.0)**



ZAPADALNOŚĆ (NA 100 TYS.) NA WYBRANE CHOROBY ZAKAŻNE I ZATRUCIA PODLEGAJĄCE OBOWIĄZKOWEMU ZGŁOSZENIU I OBJĘTE SPRAWOZDANIAMI  
W LATACH 1998-2012 - cd

Wirusowe zapalenie wątroby: typu A (B15)

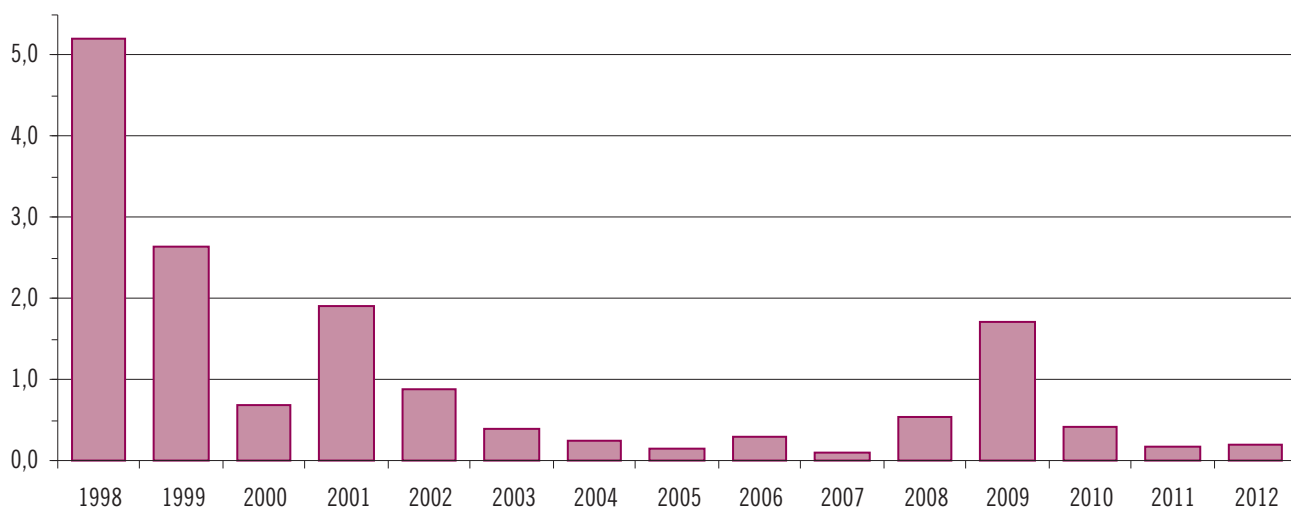

Wirusowe zapalenie wątroby: typu B - razem (B16; B18.0-B18.1)



Wirusowe zapalenie wątroby: typu C (B17.1; B18.2)

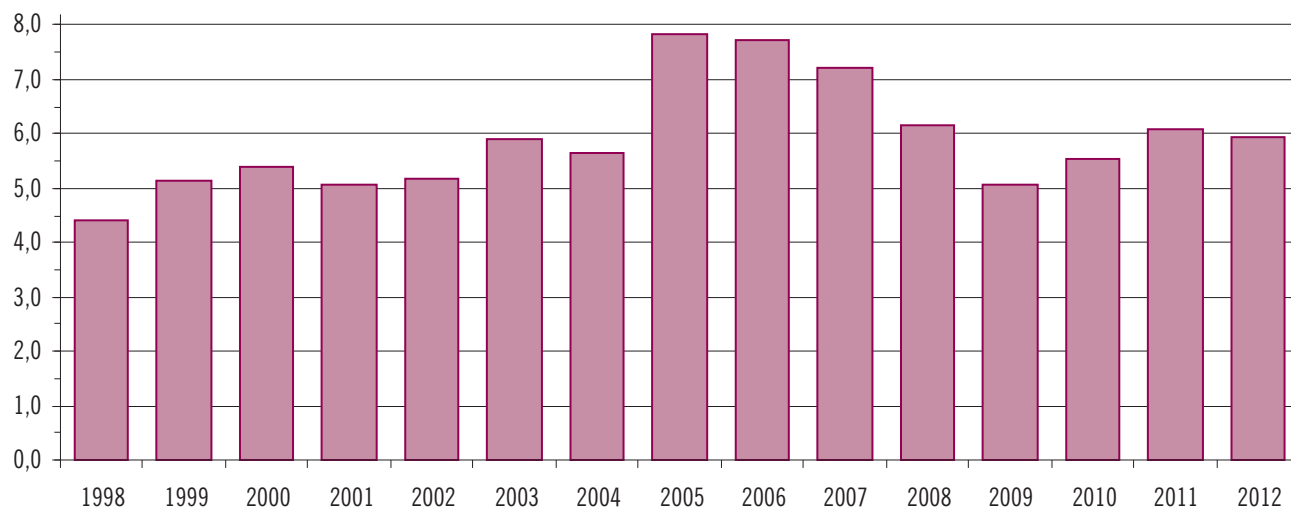

**ZAPADALNOŚĆ (NA 100 TYS.) NA WYBRANE CHOROBY ZAKAŹNE I ZATRUCIA PODLEGAJĄCE OBOWIĄZKOWEMU ZGŁOSZENIU I OBJĘTE SPRAWOZDANIAMI  
W LATACH 1998-2012 - cd**

**AIDS - Zespół nabytego upośledzenia odporności (B20-B24)**



**Nowo wykryte zakażenia HIV (w tym Z21)**



**Świnka /nagminne zapalenie przyusznicy/ (B26)**



ZAPADALNOŚĆ (NA 100 TYS.) NA WYBRANE CHOROBY ZAKAŻNE I ZATRUCIA PODLEGAJĄCE OBOWIĄZKOWEMU ZGŁOSZENIU I OBJĘTE SPRAWOZDANIAMI  
W LATACH 1998-2012 - cd

Zimnica /malaria/ (B50-B54)



Bąblowica /echinokokoza/ (B67)



Włośnica (B75)

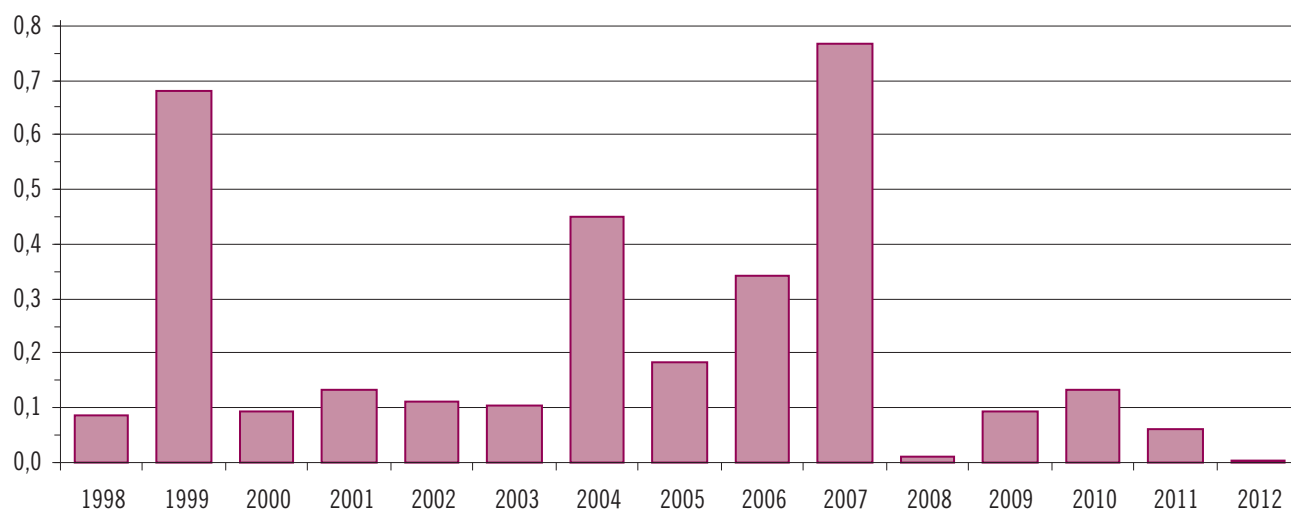

**ZAPADALNOŚĆ (NA 100 TYS.) NA WYBRANE CHOROBY ZAKAŻNE I ZATRUCIA PODLEGAJĄCE OBOWIĄZKOWEMU ZGŁOSZENIU I OBJĘTE SPRAWOZDANIAMI  
W LATACH 1998-2012 - cd**

**Grypa i podejrzenia zachorowań na gripę: ogółem (J10-J11)**

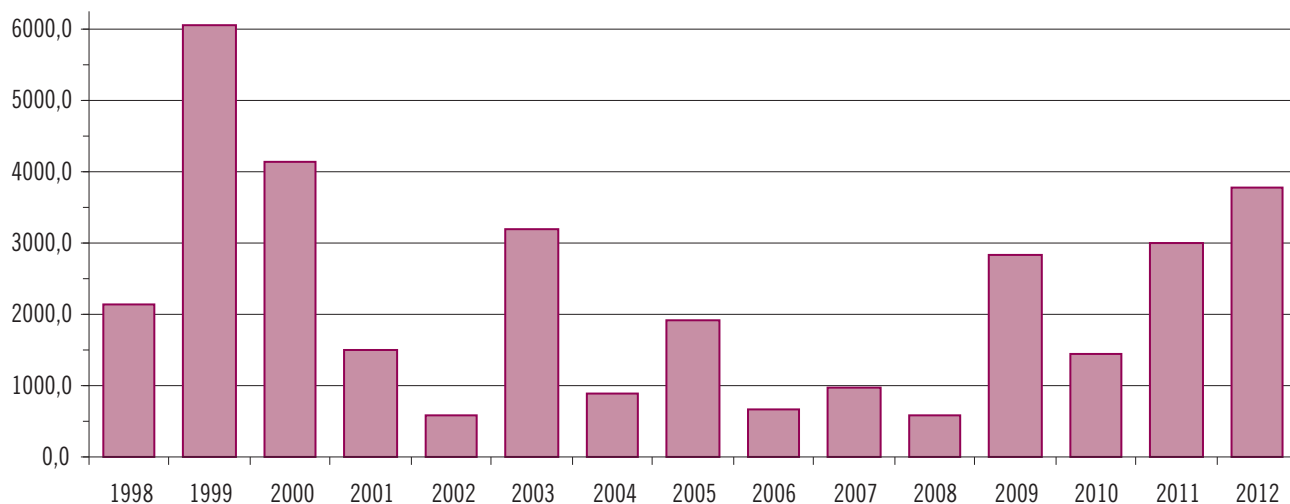

**Gruźlica: wszystkie postacie (A15-A19)**



**Kiła: ogółem (A50-A53)**

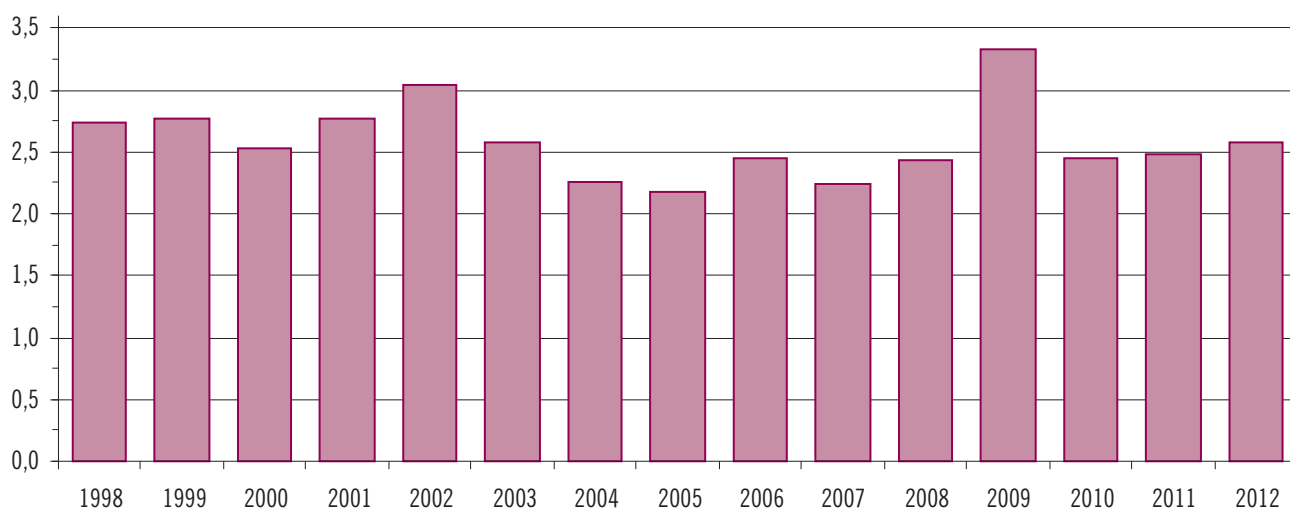

ZAPADALNOŚĆ (NA 100 TYS.) NA WYBRANE CHOROBY ZAKAŻNE I ZATRUCIA PODLEGAJĄCE OBOWIĄZKOWEMU ZGŁOSZENIU I OBJĘTE SPRAWOZDANIAMI  
W LATACH 1998-2012 - cd

Rzeżączka (A54)



ZACHOROWANIA NA WYBRANE CHOROBY ZAKAŻNE ZAREJESTROWANE W 2012 ROKU WG DEFINICJI PRZYPADKU

Liczba i procentowy udział zachorowań wg definicji przypadku

Jednostka chorobowa		Definicja przypadku							
		Możliwy		Prawdopodobny		Potwierdzony		Razem	
		Liczba	%	Liczba	%	Liczba	%	Liczba	%
Dur brzuszny (A01.0) <sup>UE</sup>		x	x	-	-	2	100,0	2	100,0
Dury rzekome A,B,C (A01.1-A01.3) <sup>UE</sup>		x	x	-	-	5	100,0	5	100,0
Salmonelozy	zatrucia pokarmowe (A02.0) <sup>UE/PL</sup>	x	x	492	6,0	7775	94,0	8267	100,0
	posocznica (A02.1) <sup>PL</sup>	x	x	-	-	86	100,0	86	100,0
	inne zakażenia pozajelitowe (A02.2-A02.9) <sup>PL</sup>	x	x	-	-	91	100,0	91	100,0
Czerwonka bakteryjna /szigelozą/ (A03) <sup>UE</sup>		x	x	-	-	13	100,0	13	100,0
Inne bakteryjne zakażenia jelitowe	zakażenia <i>E. coli</i> biegunkotwórczą (A04.0-A04.2) <sup>PL</sup>	x	x	494	92,9	38	7,1	532	100,0
	zakażenia <i>E. coli</i> enterokrwotoczą (A04.3) <sup>UE</sup>	2	40,0	-	-	3	60,0	5	100,0
	kampylobakterioza (A04.5) <sup>UE</sup>	x	x	-	-	431	100,0	431	100,0
	jersinioza (A04.6) <sup>UE</sup>	x	x	-	-	201	100,0	201	100,0
Inne bakteryjne zatrucia pokarmowe: zatrucia jadem kiełbasianym (A05.1) <sup>UE/PL</sup>		12	54,5	1	4,5	9	40,9	22	100,0
Lamblioza /giardioza/ (A07.1) <sup>UE</sup>		x	x	33	2,0	1622	98,0	1655	100,0
Kryptosporidioza (A07.2) <sup>UE</sup>		x	x	-	-	2	100,0	2	100,0
Tularemia (A21) <sup>UE</sup>		x	x	-	-	6	100,0	6	100,0
Leptospiroza (A27) <sup>UE</sup>		x	x	-	-	2	100,0	2	100,0
Jersinioza pozajelitowa (A28.2) <sup>PL</sup>		x	x	26	86,7	4	13,3	30	100,0
Listerioza (A32) <sup>UE</sup>		x	x	-	-	49	100,0	49	100,0
Tężec: ogółem (A33-A35) <sup>UE</sup>		x	x	18	94,7	1	5,3	19	100,0
Krzusiec (A37) <sup>UE</sup>		2671	57,0	189	4,0	1824	39,0	4684	100,0
Szkarlatyna /płonica/ (A38) <sup>PL</sup>		25347	99,7	2	0,0	72	0,3	25421	100,0

UE - standardowa definicja Unii Europejskiej; UE/PL - definicja Unii Europejskiej przystosowana do potrzeb nadzoru w Polsce; PL - definicja przyjęta w Polsce



## ZACHOROWANIA NA WYBRANE CHOROBY ZAKAŻNE ZAREJESTROWANE W 2012 ROKU WG DEFINICJI PRZYPADKU - cd

Liczba i procentowy udział zachorowań wg definicji przypadku - cd

Jednostka chorobowa		Definicja przypadku							
		Możliwy		Prawdopodobny		Potwierdzony		Razem	
		Liczba	%	Liczba	%	Liczba	%	Liczba	%
Choroba meningokokowa	ogółem (A39) <sup>UE/PL</sup>	x	x	2	0,8	239	99,2	241	100,0
	zapalenie opon mózgowych i/lub mózgu (A39.0; A39.8) <sup>UE/PL</sup>	x	x	1	0,6	164	99,4	165	100,0
	posocznica (A39.1-A39.4) <sup>UE/PL</sup>	x	x	2	1,4	144	98,6	146	100,0
	inna określona i nie określona (A39.5-A39.9) <sup>UE/PL</sup>	x	x	-	-	3	100,0	3	100,0
Choroba wywołana przez <i>Streptococcus pyogenes</i> (inwazyjna)	ogółem (A46; A48.3; B95.0/N00 i inne) <sup>PL</sup>	4196	97,9	x	x	90	2,1	4286	100,0
	róża (A46) <sup>PL</sup>	4196	98,9	x	x	45	1,1	4241	100,0
	zespół wstępu toksycznego (A48.3) <sup>PL</sup>	x	x	x	x	14	100,0	14	100,0
	inna określona i nie określona (B95.0/N00 i inne) <sup>PL</sup>	x	x	x	x	32	100,0	32	100,0
Legioneloza	ogółem (A48.1-A48.2) <sup>UE/PL</sup>	x	x	5	50,0	5	50,0	10	100,0
	choroba legionistów (A48.1) <sup>UE</sup>	x	x	3	37,5	5	62,5	8	100,0
	gorączka Pontiac (A48.2) <sup>PL</sup>	x	x	2	100,0	-	-	2	100,0
Borelioza z Lyme /krętkowica kleszczowa/ (A69.2) <sup>PL</sup>		x	x	444	5,1	8342	94,9	8786	100,0
Choroba Jakoba-Creutzfeldta /CJD/ (A81.0) <sup>PL</sup>		x	x	12	70,6	5	29,4	17	100,0
Wirusowe zapalenie mózgu: kleszczowe (A84) <sup>PL</sup>		3	1,6	68	36,0	118	62,4	189	100,0
Gorączka denga /klasyczna lub krwotoczna/ (A90-A91) <sup>PL</sup>		x	x	5	100,0	-	-	5	100,0
Choroba wywołana przez hantawirusy (A98.5) <sup>PL</sup>		x	x	1	33,3	2	66,7	3	100,0
Odra (B05) <sup>UE</sup>		10	14,3	10	14,3	50	71,4	70	100,0
Różyczka (B06) <sup>UE</sup>		6223	99,4	26	0,4	14	0,2	6263	100,0
Wirusowe zapalenie wątroby	typu A (B15) <sup>UE</sup>	x	x	1	1,4	70	98,6	71	100,0
	typu B - ostre (B16) <sup>UE</sup>	x	x	8	10,3	70	89,7	78	100,0
	typu C /wg definicji przyjętej w 2005 r./ (B17.1; B18.2) <sup>UE</sup>	x	x	-	-	2292	100,0	2292	100,0
AIDS - Zespół nabytego upośledzenia odporności (B20-B24) <sup>UE/PL</sup>		x	x	3	1,6	187	98,4	190	100,0
Nowo wykryte zakażenia HIV (w tym Z21) <sup>UE</sup>		x	x	x	x	1135	100,0	1135	100,0
Świnka /nagminne zapalenie przyusznic/ (B26) <sup>UE/PL</sup>		2775	99,9	2	0,1	2	0,1	2779	100,0
Zimnica /malaria/ (B50-B54) <sup>UE</sup>		x	x	x	x	21	100,0	21	100,0
Bąblowica /echinokoza/ (B67) <sup>UE</sup>		x	x	x	x	28	100,0	28	100,0
Włośnica (B75) <sup>UE</sup>		x	x	-	-	1	100,0	1	100,0
Choroba wywołana przez <i>Streptococcus pneumoniae</i> (inwazyjna)	ogółem (B95.3; A40.3) <sup>UE</sup>	x	x	x	x	436	100,0	436	100,0
	zapalenie opon mózgu i/lub mózgu (B95.3/G04.2; G00.1) <sup>UE</sup>	x	x	x	x	145	100,0	145	100,0
	posocznica (A40.3) <sup>UE</sup>	x	x	x	x	256	100,0	256	100,0
	inna określona i nie określona (B95.3) <sup>UE</sup>	x	x	x	x	128	100,0	128	100,0
Zespół hemolityczno-mocznicy w przebiegu zakażenia <i>E. coli</i> (B96.2/D59.3) <sup>UE</sup>		2	40,0	-	-	3	60,0	5	100,0
Choroba wywołana przez <i>Haemophilus influenzae</i> (inwazyjna)	ogółem (B96.3; A41.3) <sup>UE/PL</sup>	x	x	x	x	36	100,0	36	100,0
	zapalenie opon mózgu i/lub mózgu (B96.3/G04.2; G00.0) <sup>UE/PL</sup>	x	x	x	x	11	100,0	11	100,0
	posocznica (A41.3) <sup>UE/PL</sup>	x	x	x	x	15	100,0	15	100,0
	inna określona i nie określona (B96.3) <sup>UE/PL</sup>	x	x	x	x	12	100,0	12	100,0
Wrodzona toksoplazmoza (P37.1) <sup>UE</sup>		x	x	x	x	10	100,0	10	100,0
Wrodzona listerioza (P37.2) <sup>UE</sup>		x	x	-	-	5	100,0	5	100,0

UE - standardowa definicja Unii Europejskiej; UE/PL - definicja Unii Europejskiej przystosowana do potrzeb nadzoru w Polsce; PL - definicja przyjęta w Polsce

**ZGONY CHORYCH NA AIDS W 2012 ROKU**

(Dane Zakładu Epidemiologii NIZP-PZH)

Liczba zgonów i umieralność (na 100 tys.) wg województw \*

Województwo	Liczba zgonów	Umieralność
POLSKA	55	0,143
1. Dolnośląskie	8	0,274
2. Kujawsko-Pomorskie	-	-
3. Lubelskie	3	0,138
4. Lubuskie	-	-
5. Łódzkie	5	0,198
6. Małopolskie	5	0,149
7. Mazowieckie	5	0,094
8. Opolskie	2	0,198
9. Podkarpackie	1	0,047
10. Podlaskie	1	0,083
11. Pomorskie	7	0,306
12. Śląskie	8	0,173
13. Świętokrzyskie	-	-
14. Warmińsko-Mazurskie	3	0,207
15. Wielkopolskie	2	0,058
16. Zachodniopomorskie	5	0,290

Liczba zgonów i umieralność (na 100 tys.) wg środowiska \*

Środowisko	Liczba zgonów	Umieralność
Miasto	46	0,197
Wieś	5	0,033
Ogółem <sup>a</sup>	55	0,143

<sup>a</sup> 4 zgony - brak danych o środowisku

Liczba zgonów i umieralność (na 100 tys.) wg wieku i płci \*

Grupy wieku	Liczba zgonów			Umieralność		
	Mężczyźni	Kobiety	Ogółem	Mężczyźni	Kobiety	Ogółem
0-1	-	-	-	-	-	-
2	-	1	1	-	0,484	0,236
3-19	-	-	-	-	-	-
20-24	-	1	1	-	0,075	0,037
25-29	1	-	1	0,062	-	0,031
30-34	5	4	9	0,312	0,257	0,285
35-39	9	2	11	0,612	0,140	0,379
40-44	11	1	12	0,894	0,083	0,492
45-49	9	1	10	0,752	0,084	0,418
50-54	5	3	8	0,365	0,212	0,287
55-59	-	-	-	-	-	-
60-64	-	1	1	-	0,074	0,040
65-69	1	-	1	0,148	-	0,065
70+	-	-	-	-	-	-
Ogółem	41	14	55	0,220	0,070	0,143

\* na podstawie jednostkowych raportów z Wojewódzkich Stacji Sanitarno-Epidemiologicznych

## ZGONY Z POWODU CHORÓB ZAKAŻNYCH W 2011 ROKU

Liczba zgonów wg wybranych przyczyn oraz środowiska (miasto-wieś)  
(Dane Departamentu Badań Demograficznych GUS)

Kod według ICD-10	Przyczyna zgonu	Środowisko		
		Miasto	Wieś	Razem
A02	Inne zakażenia wywołane pałeczkami <i>Salmonella</i>	1	2	3
A04	Inne bakteryjne zakażenia jelitowe	49	26	75
A08	Wirusowe i inne określone zakażenia jelitowe	2	2	4
A09	Biegunka i zapalenie żołądkowo-jelitowe o prawdopodobnie zakaźnym pochodzeniu	33	17	50
A15-A16	Gruźlica układu oddechowego	368	241	609
A17-A18	Gruźlica układu nerwowego i innych narządów	13	10	23
A19	Gruźlica prosówkowa	6	2	8
A27	Leptospiroza	1	-	1
A31	Zakażenia wywołane przez inne prątki	2	1	3
A32	Listerioza	3	1	4
A35	Inne postacie tężca	1	4	5
A39	Zapalenie wywołane przez <i>Neisseria meningitidis</i>	6	10	16
A40	Posocznica paciorkowcowa	21	9	30
A41	Inne posocznice	1205	538	1743
A46	Róża	9	2	11
A48	Inne choroby bakteryjne niesklasyfikowane gdzie indziej	9	7	16
A49	Choroby bakteryjne o nie ustalonym umiejscowieniu narządowym	5	-	5
A50-A53	Kiła	2	1	3
A69	Inne choroby wywołane przez krętki	1	-	1
A81	Choroba Jakoba-Creutzfeldta i inne encefalopatie gąbczaste	16	7	23
A84	Wirusowe zapalenie mózgu przenoszone przez kleszcze	1	-	1
A86	Wirusowe zapalenie mózgu, nie określone	4	6	10
A87	Wirusowe zapalenie opon mózgowych	3	2	5
A89	Wirusowe zakażenie ośrodkowego układu nerwowego, nie określone	1	1	2
B00	Zakażenia wirusem herpes /herpes simplex/	-	1	1
B02	Półpasiec	1	-	1
B16	Ostre wirusowe zapalenie wątroby B	7	2	9
B17	Inne ostre wirusowe zapalenie wątroby	6	2	8
B18	Przewlekłe wirusowe zapalenie wątroby	189	50	239
B19	Nieokreślone wirusowe zapalenie wątroby	2	1	3
B20-B22	Choroba wywołana przez HIV, której skutkiem są określone choroby	80	18	98
B23	Choroba wywołana przez HIV, której skutkiem są inne stany	26	3	29
B24	Choroba wywołana przez HIV, nie określona	3	-	3
B58	Toksoplazmoza	-	1	1
B67	Bąblowica	-	1	1
B90	Następstwa gruźlicy	7	2	9
B91-B94	Następstwa innych i nieokreślonych chorób zakaźnych i pasożytniczych	2	3	5
A00-B99	Niektóre choroby zakaźne i pasożytnicze: Ogółem	2103	988	3091
G00	Bakteryjne zapalenie opon mózgowych NGI	84	29	113
G03	Zapalenie opon mózgowych wywołane przez inne i nieokreślone czynniki	27	14	41
G04	Zapalenie mózgu i/lub rdzenia kręgowego	51	17	68
J10-J11	Grypa	61	34	95
J13	Zapalenie płuc wywołane przez <i>Streptococcus pneumoniae</i>	12	8	20
J14	Zapalenie płuc wywołane przez <i>Haemophilus influenzae</i>	2	2	4
P35	Wrodzone choroby wirusowe	4	1	5
P37	Inne wrodzone zakażenia i choroby pasożytnicze	1	1	2

## ZGONY Z POWODU CHORÓB ZAKAŻNYCH W 2011 ROKU - cd

Liczba zgonów wg wybranych przyczyn oraz wieku i płci zmarłych  
(Dane Departamentu Badań Demograficznych GUS)

## Mężczyźni

Kod według ICD-10	Przyczyna zgonu	Wiek zmarłych							
		0-4	0	1	2	3	4	5-9	10-14
A02	Inne zakażenia wywołane pałeczkami <i>Salmonella</i>	-	-	-	-	-	-	-	-
A04	Inne bakteryjne zakażenia jelitowe	1	-	1	-	-	-	-	-
A08	Wirusowe i inne określone zakażenia jelitowe	-	-	-	-	-	-	-	-
A09	Biegunka i zapal. żołą.-jelit. o prawdopodobnie zak. pochodz.	1	-	1	-	-	-	-	-
A15-A16	Gruźlica układu oddechowego	-	-	-	-	-	-	-	-
A17-A18	Gruźlica układu nerwowego i innych narządów	2	1	-	1	-	-	1	-
A19	Gruźlica prosówkowa	-	-	-	-	-	-	-	-
A27	Leptospiroza	-	-	-	-	-	-	-	-
A31	Zakażenia wywołane przez inne prątki	-	-	-	-	-	-	-	-
A32	Listerioza	-	-	-	-	-	-	-	-
A35	Inne postacie tężca	-	-	-	-	-	-	-	-
A39	Zapalenie wywołane przez <i>Neisseria meningitidis</i>	6	4	1	1	-	-	-	-
A40	Posocznica paciorkowcowa	-	-	-	-	-	-	-	-
A41	Inne posocznice	25	17	3	4	1	-	3	2
A46	Róża	-	-	-	-	-	-	-	-
A48	Inne choroby bakteryjne niesklasyfikowane gdzie indziej	-	-	-	-	-	-	-	-
A49	Choroby bakteryjne o nie ustalonym umiejscowieniu narządowym	-	-	-	-	-	-	-	-
A50-A53	Kiła	-	-	-	-	-	-	-	-
A69	Inne choroby wywołane przez krętki	-	-	-	-	-	-	-	-
A81	Choroba Jakoba-Creutzfeldta i inne encefalopatie gąbczaste	-	-	-	-	-	-	-	-
A84	Wirusowe zapalenie mózgu przenoszone przez kleszcze	-	-	-	-	-	-	-	-
A86	Wirusowe zapalenie mózgu, nie określone	-	-	-	-	-	-	-	-
A87	Wirusowe zapalenie opon mózgowych	-	-	-	-	-	-	-	-
A89	Wirusowe zakażenie ośrodkowego układu nerwowego, nie określone	-	-	-	-	-	-	-	-
B00	Zakażenia wirusem herpes /herpes simplex/	-	-	-	-	-	-	-	-
B02	Półpasiec	-	-	-	-	-	-	-	-
B16	Ostre wirusowe zapalenie wątroby B	-	-	-	-	-	-	-	-
B17	Inne ostre wirusowe zapalenie wątroby	-	-	-	-	-	-	-	-
B18	Przewlekłe wirusowe zapalenie wątroby	-	-	-	-	-	-	-	-
B19	Nieokreślone wirusowe zapalenie wątroby	-	-	-	-	-	-	-	-
B20-B22	Choroba wywołana przez HIV, której skutkiem są określ. choroby	-	-	-	-	-	-	-	-
B23	Choroba wywołana przez HIV, której skutkiem są inne stany	-	-	-	-	-	-	-	-
B24	Choroba wywołana przez HIV, nie określona	-	-	-	-	-	-	-	-
B58	Toksoplazmoza	-	-	-	-	-	-	-	-
B67	Bąblowica	-	-	-	-	-	-	-	-
B90	Następstwa gruźlicy	-	-	-	-	-	-	-	-
B91-B94	Następstwa innych i nieokreśl. chorób zakaźnych i pasożytniczych	-	-	-	-	-	-	-	-
A00-B99	Niektóre choroby zakaźne i pasożytnicze: Ogółem	36	22	6	6	2	-	4	3
G00	Bakteryjne zapalenie opon mózgowych NGI	2	1	1	-	-	-	-	1
G03	Zapalenie opon mózgowych wyw. przez inne i nieokreśl. czynniki	1	1	-	-	-	-	-	-
G04	Zapalenie mózgu i/lub rdzenia kręgowego	1	-	-	1	-	-	1	-
J10-J11	Grypa	2	1	-	-	-	1	1	1
J13	Zapalenie płuc wywołane przez <i>Streptococcus pneumoniae</i>	1	-	1	-	-	-	-	-
J14	Zapalenie płuc wywołane przez <i>Haemophilus influenzae</i>	-	-	-	-	-	-	-	-
P35	Wrodzone choroby wirusowe	-	-	-	-	-	-	-	-
P37	Inne wrodzone zakażenia i choroby pasożytnicze	2	2	-	-	-	-	-	-







## ZGONY Z POWODU CHORÓB ZAKAŻNYCH W 2011 ROKU - cd

Liczba zgonów wg wybranych przyczyn oraz wieku i płci zmarłych  
(Dane Departamentu Badań Demograficznych GUS)

## Ogółem

Kod według ICD-10	Przyczyna zgonu	Wiek zmarłych							
		0-4	0	1	2	3	4	5-9	10-14
A02	Inne zakażenia wywołane pałeczkami <i>Salmonella</i>	-	-	-	-	-	-	-	-
A04	Inne bakteryjne zakażenia jelitowe	1	-	1	-	-	-	-	-
A08	Wirusowe i inne określone zakażenia jelitowe	1	-	1	-	-	-	-	-
A09	Biegunka i zapal. żołą. -jelit. o prawdopodobnie zak. pochodz.	1	-	1	-	-	-	-	-
A15-A16	Gruźlica układu oddechowego	-	-	-	-	-	-	-	-
A17-A18	Gruźlica układu nerwowego i innych narządów	2	1	-	1	-	-	1	-
A19	Gruźlica prosówkowa	-	-	-	-	-	-	-	-
A27	Leptospiroza	-	-	-	-	-	-	-	-
A31	Zakażenia wywołane przez inne prątki	-	-	-	-	-	-	-	-
A32	Listerioza	-	-	-	-	-	-	-	-
A35	Inne postacie tężca	-	-	-	-	-	-	-	-
A39	Zapalenie wywołane przez <i>Neisseria meningitidis</i>	10	5	2	1	1	1	1	-
A40	Posocznica paciorkowcowa	-	-	-	-	-	-	-	-
A41	Inne posocznice	45	28	7	6	4	-	6	3
A46	Róża	-	-	-	-	-	-	-	-
A48	Inne choroby bakteryjne niesklasyfikowane gdzie indziej	1	1	-	-	-	-	-	-
A49	Choroby bakteryjne o nie ustalonym umiejscowieniu narządowym	-	-	-	-	-	-	-	-
A50-A53	Kiła	-	-	-	-	-	-	-	-
A69	Inne choroby wywołane przez krętki	-	-	-	-	-	-	-	-
A81	Choroba Jakoba-Creutzfeldta i inne encefalopatie gąbczaste	-	-	-	-	-	-	-	-
A84	Wirusowe zapalenie mózgu przenoszone przez kleszcze	-	-	-	-	-	-	-	-
A86	Wirusowe zapalenie mózgu, nie określone	-	-	-	-	-	-	-	-
A87	Wirusowe zapalenie opon mózgowych	-	-	-	-	-	-	-	-
A89	Wirusowe zakażenie ośrodkowego układu nerwowego, nie określone	-	-	-	-	-	-	-	-
B00	Zakażenia wirusem herpes /herpes simplex/	-	-	-	-	-	-	-	-
B02	Półpasiec	-	-	-	-	-	-	-	-
B16	Ostre wirusowe zapalenie wątroby B	-	-	-	-	-	-	-	-
B17	Inne ostre wirusowe zapalenie wątroby	-	-	-	-	-	-	-	-
B18	Przewlekłe wirusowe zapalenie wątroby	-	-	-	-	-	-	-	-
B19	Nieokreślone wirusowe zapalenie wątroby	-	-	-	-	-	-	-	-
B20-B22	Choroba wywołana przez HIV, której skutkiem są określ. choroby	1	1	-	-	-	-	-	-
B23	Choroba wywołana przez HIV, której skutkiem są inne stany	-	-	-	-	-	-	-	-
B24	Choroba wywołana przez HIV, nie określona	-	-	-	-	-	-	-	-
B58	Toksoplazmoza	-	-	-	-	-	-	-	-
B67	Bąblowica	-	-	-	-	-	-	-	-
B90	Następstwa gruźlicy	-	-	-	-	-	-	-	-
B91-B94	Następstwa innych i nieokreśl. chorób zakaźnych i pasożytniczych	-	-	-	-	-	-	-	-
A00-B99	Niektóre choroby zakaźne i pasożytnicze: Ogółem	66	37	14	8	6	1	9	4
G00	Bakteryjne zapalenie opon mózgowych NGI	4	3	1	-	-	-	-	1
G03	Zapalenie opon mózgowych wyw. przez inne i nieokreśl. czynniki	1	1	-	-	-	-	-	-
G04	Zapalenie mózgu i/lub rdzenia kręgowego	3	1	-	1	1	-	1	-
J10-J11	Grypa	4	2	-	1	-	1	2	1
J13	Zapalenie płuc wywołane przez <i>Streptococcus pneumoniae</i>	1	-	1	-	-	-	-	-
J14	Zapalenie płuc wywołane przez <i>Haemophilus influenzae</i>	-	-	-	-	-	-	-	-
P35	Wrodzone choroby wirusowe	5	5	-	-	-	-	-	-
P37	Inne wrodzone zakażenia i choroby pasożytnicze	2	2	-	-	-	-	-	-





## ZGONY Z POWODU CHOROÓB ZAKAŻNYCH W 2011 ROKU - cd

Liczba zgonów wg wybranych przyczyn oraz województw zamieszkania  
(Dane Departamentu Badań Demograficznych GUS)

Kod według ICD-10	Przyczyna zgonu	Województwo *							
		1	2	3	4	5	6	7	8
A02	Inne zakażenia wywołane pałeczkami <i>Salmonella</i>	1	-	-	-	-	-	-	-
A04	Inne bakteryjne zakażenia jelitowe	4	2	8	3	2	11	18	-
A08	Wirusowe i inne określone zakażenia jelitowe	-	-	-	-	-	-	2	-
A09	Biegunka i zapal. żoń.-jelit. o prawdopodobnie zak. pochodz.	1	-	2	-	1	3	8	2
A15-A16	Gruźlica układu oddechowego	53	25	54	17	48	35	58	14
A17-A18	Gruźlica układu nerwowego i innych narządów	2	-	1	1	4	3	3	-
A19	Gruźlica prosówkowa	-	1	2	1	-	1	-	-
A27	Leptospiroza	-	-	-	-	-	-	-	-
A31	Zakażenia wywołane przez inne prątki	-	1	1	-	-	-	-	-
A32	Listerioza	-	-	1	-	-	-	1	-
A35	Inne postacie tężca	1	1	-	-	-	1	1	-
A39	Zapalenie wywołane przez <i>Neisseria meningitidis</i>	2	-	3	-	-	-	2	-
A40	Posocznica paciorkowcowa	6	1	-	-	1	1	10	-
A41	Inne posocznice	110	104	39	56	116	141	392	47
A46	Róża	-	-	-	-	-	-	2	-
A48	Inne choroby bakteryjne niesklasyfikowane gdzie indziej	1	-	1	-	1	2	2	2
A49	Choroby bakteryjne o nie ustalonym umiejscowieniu narządowym	1	-	-	-	-	-	-	1
A50-A53	Kiła	1	-	-	-	-	-	1	-
A69	Inne choroby wywołane przez krętki	1	-	-	-	-	-	-	-
A81	Choroba Jakoba-Creutzfeldta i inne encefalopatie gąbczaste	4	3	1	1	1	3	1	-
A84	Wirusowe zapalenie mózgu przenoszone przez kleszcze	-	-	-	-	-	-	-	-
A86	Wirusowe zapalenie mózgu, nie określone	2	-	-	1	-	1	1	-
A87	Wirusowe zapalenie opon mózgowych	-	-	-	-	1	-	1	-
A89	Wirusowe zakażenie ośrodkowego układu nerwowego, nie określone	-	-	-	-	-	-	-	-
B00	Zakażenia wirusem herpes /herpes simplex/	-	-	-	-	-	-	-	-
B02	Półpasiec	-	-	-	-	-	-	-	-
B16	Ostre wirusowe zapalenie wątroby B	1	-	-	-	2	1	-	-
B17	Inne ostre wirusowe zapalenie wątroby	2	-	-	1	1	-	-	1
B18	Przewlekłe wirusowe zapalenie wątroby	13	5	10	5	8	31	36	5
B19	Nieokreślone wirusowe zapalenie wątroby	-	-	-	-	-	1	2	-
B20-B22	Choroba wywołana przez HIV, której skutkiem są określ. choroby	13	7	5	5	5	4	13	1
B23	Choroba wywołana przez HIV, której skutkiem są inne stany	9	1	-	3	2	1	2	-
B24	Choroba wywołana przez HIV, nie określona	1	1	-	-	-	1	-	-
B58	Toksoplazmoza	-	-	-	-	-	-	1	-
B67	Bąblowica	-	-	-	-	-	-	-	-
B90	Następstwa gruźnicy	1	-	-	-	-	2	-	-
B91-B94	Następstwa innych i nieokreśl. chorób zakaźnych i pasożytniczych	1	-	-	-	-	-	-	-
A00-B99	Niektóre choroby zakaźne i pasożytnicze: Ogółem	233	153	128	95	194	249	562	74
G00	Bakteryjne zapalenie opon mózgowych NGI	14	6	8	4	5	1	21	3
G03	Zapalenie opon mózgowych wyw. przez inne i nieokreśl. czynniki	1	1	4	-	4	4	4	2
G04	Zapalenie mózgu i/lub rdzenia kręgowego	5	7	2	1	5	5	7	-
J10-J11	Grypa	5	7	2	1	9	10	6	4
J13	Zapalenie płuc wywołane przez <i>Streptococcus pneumoniae</i>	-	-	1	2	1	2	6	1
J14	Zapalenie płuc wywołane przez <i>Haemophilus influenzae</i>	-	-	-	-	-	-	-	-
P35	Wrodzone choroby wirusowe	-	1	-	-	-	1	-	-
P37	Inne wrodzone zakażenia i choroby pasożytnicze	-	-	-	-	-	1	1	-

\* 1 - Dolnośląskie, 2 - Kujawsko-Pomorskie, 3 - Lubelskie, 4 - Lubuskie, 5 - Łódzkie, 6 - Małopolskie, 7 - Mazowieckie, 8 - Opolskie, 9 - Podkarpackie,

## ZGONY Z POWODU CHOROÓB ZAKAŻNYCH W 2011 ROKU - cd

Liczba zgonów wg wybranych przyczyn oraz województw zamieszkania - cd  
(Dane Departamentu Badań Demograficznych GUS)

Województwo *								Razem	Przyczyna zgonu
9	10	11	12	13	14	15	16		
1	1	-	-	-	-	-	-	3	Inne zakażenia wywołane pałeczkami <i>Salmonella</i>
7	-	3	6	3	1	2	5	75	Inne bakteryjne zakażenia jelitowe
-	-	-	1	-	-	-	1	4	Wirusowe i inne określone zakażenia jelitowe
-	1	16	2	-	-	7	7	50	Biegunka i zapal. żołą.-jelit. o prawdopodobnie zak. pochodz.
25	21	34	139	13	17	34	22	609	Gruźlica układu oddechowego
2	1	1	3	2	-	-	-	23	Gruźlica układu nerwowego i innych narządów
-	-	1	2	-	-	-	-	8	Gruźlica prosówkowa
-	-	-	-	-	-	-	1	1	Leptospiroza
1	-	-	-	-	-	-	-	3	Zakażenia wywołane przez inne prątki
-	-	2	-	-	-	-	-	4	Listerioza
-	-	-	1	-	-	-	-	5	Inne postacie tężca
-	-	2	2	1	1	3	-	16	Zapalenie wywołane przez <i>Neisseria meningitidis</i>
-	1	5	-	1	1	1	2	30	Posocznica paciorkowcowa
110	25	177	157	22	62	78	107	1743	Inne posocznice
-	-	5	4	-	-	-	-	11	Róża
1	-	1	3	1	1	-	-	16	Inne choroby bakteryjne niesklasyfikowane gdzie indziej
-	1	-	2	-	-	-	-	5	Choroby bakteryjne o nie ustalonym umiejscowieniu narządowym
-	-	-	-	-	-	-	1	3	Kiła
-	-	-	-	-	-	-	-	1	Inne choroby wywołane przez krętki
3	-	1	2	-	1	1	1	23	Choroba Jakoba-Creutzfeldta i inne encefalopatie gąbczaste
-	-	-	-	-	-	-	1	1	Wirusowe zapalenie mózgu przenoszone przez kleszcze
1	-	1	2	-	1	-	-	10	Wirusowe zapalenie mózgu, nie określone
-	-	-	-	1	1	1	-	5	Wirusowe zapalenie opon mózgowych
1	-	-	-	-	1	-	-	2	Wirusowe zakażenie ośrodkowego układu nerwowego, nie określone
-	-	-	1	-	-	-	-	1	Zakażenia wirusem herpes /herpes simplex/
-	-	-	1	-	-	-	-	1	Półpasiec
-	1	1	-	-	2	1	-	9	Ostre wirusowe zapalenie wątroby B
1	-	2	-	-	-	-	-	8	Inne ostre wirusowe zapalenie wątroby
6	7	5	59	14	3	15	17	239	Przewlekłe wirusowe zapalenie wątroby
-	-	-	-	-	-	-	-	3	Nieokreślone wirusowe zapalenie wątroby
2	2	9	15	3	5	5	4	98	Choroba wywołana przez HIV, której skutkiem są określ. choroby
-	2	1	3	1	-	4	-	29	Choroba wywołana przez HIV, której skutkiem są inne stany
-	-	-	-	-	-	-	-	3	Choroba wywołana przez HIV, nie określona
-	-	-	-	-	-	-	-	1	Toksoplazmoza
1	-	-	-	-	-	-	-	1	Bąblowica
-	-	2	-	-	-	4	-	9	Następstwa gruźlicy
-	-	3	-	-	1	-	1	5	Następstwa innych i nieokreśl. chorób zakaźnych i pasożytniczych
162	64	275	408	64	100	159	171	3091	Niektóre choroby zakaźne i pasożytnicze: Ogółem
5	4	8	16	4	2	8	4	113	Bakteryjne zapalenie opon mózgowych NGI
2	-	-	10	1	4	4	-	41	Zapalenie opon mózgowych wyw. przez inne i nieokreśl. czynniki
7	4	2	13	1	4	4	1	68	Zapalenie mózgu i/lub rdzenia kręgowego
2	1	7	22	2	3	5	9	95	Grypa
-	-	-	3	2	1	1	-	20	Zapalenie płuc wywołane przez <i>Streptococcus pneumoniae</i>
-	-	-	1	-	1	2	-	4	Zapalenie płuc wywołane przez <i>Haemophilus influenzae</i>
-	-	-	1	-	-	-	2	5	Wrodzone choroby wirusowe
-	-	-	-	-	-	-	-	2	Inne wrodzone zakażenia i choroby pasożytnicze

10 - Podlaskie, 11 - Pomorskie, 12 - Śląskie, 13 - Świętokrzyskie, 14 - Warmińsko-Mazurskie, 15 - Wielkopolskie, 16 - Zachodniopomorskie

## ZGONY Z POWODU CHORÓB ZAKAŻNYCH W 2011 ROKU - cd

Liczba zgonów wg wybranych przyczyn oraz miesięcy  
(Dane Departamentu Badań Demograficznych GUS)

Kod według ICD-10	Przyczyna zgonu	Miesiąc												Razem
		1	2	3	4	5	6	7	8	9	10	11	12	
A09	Biegunka i zapalenie żołądka-jelitowe	4	1	2	2	9	4	3	9	4	4	5	3	50
A01-A08	Inne zakażenia jelitowe	9	3	14	6	4	4	4	5	6	8	9	10	82
A15-A16	Gruźlica układu oddechowego	65	51	59	59	48	44	53	47	34	59	42	48	609
A17-A19	Inne postacie gruźlicy	2	3	3	1	4	1	3	3	2	2	6	1	31
A33-A35	Tężec	-	-	-	-	-	1	1	-	2	1	-	-	5
A39	Zapalenie meningokokowe	1	1	1	2	2	3	1	-	1	1	3	-	16
A40-A41	Posocznica	158	142	150	133	113	133	150	138	154	163	171	168	1773
B15-B19	Wirusowe zapalenie wątroby	21	21	22	17	22	19	21	19	19	31	16	31	259
B20-B24	Choroba wywołana przez HIV	10	9	12	12	13	9	10	7	14	14	12	8	130
A00-B99	Niektóre choroby zakaźne: Ogółem	285	240	278	237	226	227	255	244	246	301	270	282	3091
G00;G03	Zapalenie opon mózgowych	14	10	16	20	16	13	7	14	12	6	14	12	154
J10-J11	Grypa	26	42	17	5	2	-	-	-	-	-	2	1	95
x	Ogółem zgony	34608	31839	34697	31297	31155	28555	29257	29715	28661	32175	30867	32675	375501

## KATEGORIE MIĘDZYNARODOWEJ KLASYFIKACJI CHORÓB (ICD-10) ZAWIERAJĄCE CHOROBY ZAKAŻNE OBJĘTE OBOWIĄZKIEM ZGŁASZANIA, W KTÓRYCH NIE ZAREJESTROWANO ZGONÓW W 2011 ROKU

(Dane Departamentu Badań Demograficznych GUS)

A00	- Cholera	A75-A79	- Riketsjozy
A01	- Dur brzuszny i dury rzekome	A80	- Ostre nagminne porażenie dziecięce
A03	- Zakażenia wywołane pałeczkami <i>Shigella</i>	A82	- Wścieklizna
A05	- Inne bakteryjne zatrucia pokarmowe	A83	- Wirusowe zapalenie mózgu przenoszone przez komary
A07	- Zakażenia jelitowe wyw. przez inne pierwotniaki	A85	- Inne wirusowe zapalenie mózgu NGI
A20	- Dżuma	A90-A99	- Wirusowe gorączki i wirusowe gorączki krwotoczne przenoszone przez stawonogi
A21	- Tularemia	B01	- Ospa wietrzna
A22	- Wąglik	B03	- Ospa prawdziwa
A23	- Bruceloza	B05	- Odra
A24	- Nosacizna i melioidoza	B06	- Różyczka
A28	- Inne bakteryjne choroby odzwierzęce	B08	- Inne zakażenia wirusowe z uszkodzeniem skóry i błon śluzowych NGI
A30	- Trąd	B15	- Ostre wirusowe zapalenie wątroby A
A33-A34	- Tężec noworodków i położniczy	B26	- Świnka /nagminne zapalenie przyusznicy/
A36	- Błonica	B50-B54	- Zimnica
A37	- Krztusiec	B69	- Wągrzyca
A38	- Szkarlatyna /płonica/	B75	- Włośnica
A54-A64	- Inne zakażenia przenoszone głównie drogą płciową	O86	- Inne zakażenia połogowe
A70	- Zakażenia <i>Chlamydia psittaci</i>		

## LICZBA STAŁYCH NOSICIELI DUROWO-RZEKOMODUROWYCH PAŁECZEK SALMONELLA \*

Stan w dniu 31.XII.2012 r. wg wieku

(Dane Zakładu Epidemiologii NIZP-PZH)

Salmonella	Rok 2011	Rok 2012							
	Ogółem	Wypisani	Nowo-zarejestrowani	Ogółem	Wiek w latach				
					0-4	5-19	20-39	40-59	60+
Typhi	382	24	-	358	-	-	7	22	329
Paratyphi A	10	2	-	8	-	-	2	-	6
Paratyphi B	106	7	2	101	-	5	6	21	69
Paratyphi C	2	-	1	3	-	-	-	2	1

\* na podstawie sprawozdań z Wojewódzkich Stacji Sanitarno-Epidemiologicznych

## WYNIKI BADAŃ W KIERUNKU PAŁECZEK SALMONELLA I SHIGELLA PROWADZONYCH W LABORATORIACH STACJI SANITARNO-EPIDEMIOLOGICZNYCH, W ZALEŻNOŚCI OD POCHODZENIA I RODZAJU PRÓBEK ORAZ TECHNIKI BADANIA \*

(Dane Zakładów Bakteriologii i Epidemiologii NIZP-PZH)

Wskazania do badań	Pochodzenie próbek (Liczba zbadanych osób ogółem)	Badanie bakteriologiczne						
		Liczba próbek	Rodzaj materiału					
			Kał	Wymaz z odbytu	Treść dwunastnicza	Mocz	Krew (posiew)	Inny materiał
Diagnostyczne	Chorzy (23274)	Ogółem	24147	8636	x	2	33	1
		w tym z wynikiem dodatnim	1782	751	x	-	-	-
		%	7,4	8,7	x	-	-	-
Epidemiologiczne	Ozdrowieńcy (6445)	Ogółem	14961	2466	x	-	x	x
		w tym z wynikiem dodatnim	5174	721	x	x	x	x
		%	34,6	29,2	x	x	x	x
	Nosiciele (4566)	Ogółem	12384	1633	-	10	x	x
		w tym z wynikiem dodatnim	3053	389	x	3	x	x
		%	24,7	23,8	x	30,0	x	x
Osoby ze styczności (11378)	Ogółem	13464	2997	x	-	x	x	
	w tym z wynikiem dodatnim	919	201	x	x	x	x	
	%	6,8	6,7	x	x	x	x	
Branżowcy (418140)	Ogółem	1145574	116859	x	x	x	x	
	w tym z wynikiem dodatnim	1812	121	x	x	x	x	
	%	0,16	0,10	x	x	x	x	
Inne osoby, w tym dzieci przyjmowane do szpitali i żłobków (7283)	Ogółem	19371	846	x	x	x	x	
	w tym z wynikiem dodatnim	85	18	x	x	x	x	
	%	0,43	2,13	x	x	x	x	

\* na podstawie sprawozdań z Wojewódzkich Stacji Sanitarno-Epidemiologicznych

## SEROTYPY PAŁECZEK SALMONELLA NAJCZĘŚCIEJ WYKRYWANE U OSÓB CHORYCH I ZDROWYCH W POLSCE \*

Liczba osób, u których wykryto zakażenia  
(Dane Zakładu Bakteriologii NIZP-PZH)

Serotyp i grupa antygenowa "O"	Ogółem	Chorzy i ozdrowieńcy	Zdrowi	Stosunek: chorzy/zdrowi
1. S.Enteritidis D <sub>1</sub>	7571	5516	2055	2,7
2. S.Typhimurium B	668	502	166	3,0
3. S.Infantis C <sub>1</sub>	354	186	168	1,1
4. S.Mbandaka C <sub>1</sub>	322	146	176	0,8
5. S.Virchow C <sub>1</sub>	130	73	57	1,3
6. S.Agona B	88	26	62	0,4
7. S.Derby B	76	31	45	0,7
8. S.Stanley B	56	29	27	1,1
9. S.Schleissheim B	50	19	31	0,6
10. S.Braenderup C <sub>1</sub>	46	26	20	1,3
11. S.Newport C <sub>2-3</sub>	35	9	26	0,3
12. S.Indiana B	33	11	22	0,5
13. S.Hadar C <sub>2-3</sub>	28	10	18	0,6
14. S.Saintpaul B	28	20	8	2,5
15. S.Brandenburg B	27	9	18	0,5
16. S.Kentucky C <sub>2-3</sub>	26	18	8	2,3
17. S.Bredeney B	17	11	6	1,8
18. S.enterica 1,4,[5],12:i:- B**	16	4	12	0,3
19. S.Paratyphi B B	14	9	5	1,8
20. S.Panama D <sub>1</sub>	13	6	7	0,9
21. S.Senftenberg E <sub>4</sub>	13	6	7	0,9
22. S.Kottbus C <sub>2-3</sub>	12	7	5	1,4
23. S.Chester B	10	5	5	1,0
24. S.Sandiego B	10	7	3	2,3
Rzadko występujące serotypy z grup A, B, C, D, E i innych	420	215	205	1,0
Ogółem	10063	6901	3162	2,2

\* zestawienie obejmuje szczepy pałeczek *Salmonella* izolowane w laboratoriach stacji sanitarno-epidemiologicznych oraz nadesłane do WSSE z innych laboratoriów w celu zidentyfikowania;

\*\* szczepy pałeczek *Salmonella* o wzorze antygenowym charakterystycznym dla epidemicznego wariantu jedofazowych pałeczek *S. Typhimurium*

## SEROTYPY PAŁECZEK SALMONELLA NAJCZĘŚCIEJ WYKRYWANE W POLSCE

(Dane Zakładu Bakteriologii NIZP-PZH)

W latach 1967-78*		W 2010 roku		W 2011 roku		W 2012 roku	
Serotyp i grupa	% udział	Serotyp i grupa	% udział	Serotyp i grupa	% udział	Serotyp i grupa	% udział
S.Typhimurium B	29,9	S.Enteritidis D <sub>1</sub>	68,5	S.Enteritidis D <sub>1</sub>	76,8	S.Enteritidis D <sub>1</sub>	75,2
S.Enteritidis D <sub>1</sub>	24,1	S.Mbandaka C <sub>1</sub>	8,79	S.Typhimurium B	8,54	S.Typhimurium B	6,64
S.Anatum E <sub>1</sub>	12,0	S.Typhimurium B	8,02	S.Infantis C <sub>1</sub>	3,09	S.Infantis C <sub>1</sub>	3,52
S.Agona B	8,9	S.Infantis C <sub>1</sub>	4,48	S.Mbandaka C <sub>1</sub>	2,92	S.Mbandaka C <sub>1</sub>	3,20
S.Bovismorbif. C <sub>2-3</sub>	4,4	S.Virchow C <sub>1</sub>	3,55	S.Virchow C <sub>1</sub>	1,90	S.Virchow C <sub>1</sub>	1,29
S.Derby B	3,9	S.Hadar C <sub>2-3</sub>	0,76	S.Newport C <sub>2-3</sub>	0,46	S.Agona B	0,87
S.Brandenburg B	3,0	S.Agona B	0,68	S.Derby B	0,46	S.Derby B	0,76
S.Heidelberg B	1,8	S.Newport C <sub>2-3</sub>	0,54	S.Agona B	0,44	S.Stanley B	0,56
S.Newport C <sub>2-3</sub>	1,3	S.Derby B	0,45	S.Hadar C <sub>2-3</sub>	0,36	S.Schleissheim B	0,50
S.Kottbus C <sub>2</sub>	1,3	S.Saintpaul B	0,42	S.Indiana B	0,29	S.Braenderup C <sub>1</sub>	0,46
S.Panama D <sub>1</sub>	1,0	S.Kentucky C <sub>2-3</sub>	0,36	S.Saintpaul B	0,27	S.Newport C <sub>2-3</sub>	0,35
S.Stanleyville B	0,9	S.Indiana B	0,34	S.Kentucky C <sub>2-3</sub>	0,24	S.Indiana B	0,33
S.Newington E <sub>2</sub>	0,9	S.Djugu C <sub>1</sub>	0,26	S.Schleissheim B	0,19	S.Hadar C <sub>2-3</sub>	0,28
S.Give E <sub>1</sub>	0,8	S.Braenderup C <sub>1</sub>	0,18	S.Chester B	0,16	S.Saintpaul B	0,28
S.Oranienburg C <sub>1</sub>	0,6	S.Jerusalem C <sub>1</sub>	0,16	S.enterica 1,4,[5],12:i:- B**	0,16	S.Brandenburg B	0,27

\* wg danych Krajowego Ośrodka Salmonella w Gdańsku; \*\* szczepy pałeczek *Salmonella* o wzorze antygenowym charakterystycznym dla epidemicznego wariantu jedofazowych pałeczek *S. Typhimurium*

**GATUNKI I SEROTYPY PAŁECZEK SALMONELLA I SHIGELLA WYKRYTE W LABORATORIACH STACJI SANITARNO-EPIDEMIOLOGICZNYCH  
WG GRUP BADANYCH OSÓB I WOJEWÓDZTW \***

(Dane Zakładu Bakteriologii NIZP-PZH)

**Chorzy**

Województwo	Liczba zbadanych osób	Liczba osób, u których wykryto pałeczki									
		Salmonella						Shigella			
		Ogółem	Typhi	Paratyphi A,B,C	Enteritidis	Typhi murium	Inne	Ogółem	sonnei	flexneri	Inne
POLSKA	23274	1509	-	1	1254	94	160	-	-	-	-
1. Dolnośląskie	1008	71	-	-	62	4	5	-	-	-	-
2. Kujawsko-Pomorskie	1641	188	-	-	161	17	10	-	-	-	-
3. Lubelskie	2376	18	-	-	-	13	5	-	-	-	-
4. Lubuskie	1070	28	-	-	26	1	1	-	-	-	-
5. Łódzkie	911	44	-	-	30	9	5	-	-	-	-
6. Małopolskie	2685	259	-	-	227	3	29	-	-	-	-
7. Mazowieckie	1148	95	-	1	91	1	2	-	-	-	-
8. Opolskie	771	32	-	-	24	3	5	-	-	-	-
9. Podkarpackie	1285	153	-	-	142	1	10	-	-	-	-
10. Podlaskie	479	70	-	-	58	7	5	-	-	-	-
11. Pomorskie	544	44	-	-	32	3	9	-	-	-	-
12. Śląskie	2380	145	-	-	101	3	41	-	-	-	-
13. Świętokrzyskie	1877	104	-	-	87	11	6	-	-	-	-
14. Warmińsko-Mazurskie	1924	99	-	-	81	4	14	-	-	-	-
15. Wielkopolskie	2360	143	-	-	119	14	10	-	-	-	-
16. Zachodniopomorskie	815	16	-	-	13	-	3	-	-	-	-

**Ozdrowieńcy**

Województwo	Liczba zbadanych osób	Liczba osób, u których wykryto pałeczki									
		Salmonella						Shigella			
		Ogółem	Typhi	Paratyphi A,B,C	Enteritidis	Typhi murium	Inne	Ogółem	sonnei	flexneri	Inne
POLSKA	6445	2584	-	6	2196	137	245	4	1	2	1
1. Dolnośląskie	283	115	-	-	96	11	8	-	-	-	-
2. Kujawsko-Pomorskie	639	256	-	-	220	22	14	2	-	1	1
3. Lubelskie	574	210	-	-	196	8	6	-	-	-	-
4. Lubuskie	121	81	-	1	70	5	5	-	-	-	-
5. Łódzkie	497	139	-	-	111	18	10	-	-	-	-
6. Małopolskie	656	319	-	-	265	4	50	2	1	1	-
7. Mazowieckie	167	30	-	4	22	2	2	-	-	-	-
8. Opolskie	161	75	-	-	63	4	8	-	-	-	-
9. Podkarpackie	620	234	-	-	210	7	17	-	-	-	-
10. Podlaskie	404	119	-	-	100	11	8	-	-	-	-
11. Pomorskie	411	176	-	-	154	7	15	-	-	-	-
12. Śląskie	598	254	-	-	195	9	50	-	-	-	-
13. Świętokrzyskie	193	45	-	-	32	7	6	-	-	-	-
14. Warmińsko-Mazurskie	300	116	-	-	97	7	12	-	-	-	-
15. Wielkopolskie	590	309	-	1	271	13	24	-	-	-	-
16. Zachodniopomorskie	231	106	-	-	94	2	10	-	-	-	-

\* na podstawie sprawozdań z Wojewódzkich Stacji Sanitarно-Epidemiologicznych

**GATUNKI I SEROTYPY PAŁECZEK SALMONELLA I SHIGELLA WYKRYTE W LABORATORIACH STACJI SANITARNO-EPIDEMIOLOGICZNYCH  
WG GRUP BADANYCH OSÓB I WOJEWÓDZTW - cd \***  
(Dane Zakładu Bakteriologii NIZP-PZH)

**Nosiciele**

Województwo	Liczba zbadanych osób	Liczba osób, u których wykryto pałeczki									
		<i>Salmonella</i>						<i>Shigella</i>			
		Ogółem	Typhi	Paratyphi A,B,C	Enteritidis	Typhi murium	Inne	Ogółem	<i>sonnei</i>	<i>flexneri</i>	Inne
POLSKA	4566	2338	2	3	864	72	1397	2	-	2	-
1. Dolnośląskie	236	60	-	-	42	5	13	-	-	-	-
2. Kujawsko-Pomorskie	357	180	-	-	62	9	109	1	-	1	-
3. Lubelskie	315	162	-	-	68	4	90	-	-	-	-
4. Lubuskie	214	180	-	-	74	3	103	-	-	-	-
5. Łódzkie	251	94	-	-	31	11	52	-	-	-	-
6. Małopolskie	790	388	-	-	142	3	243	1	-	1	-
7. Mazowieckie	42	8	-	-	2	-	6	-	-	-	-
8. Opolskie	187	92	1	-	35	5	51	-	-	-	-
9. Podkarpackie	414	206	1	-	76	5	124	-	-	-	-
10. Podlaskie	121	52	-	-	17	3	32	-	-	-	-
11. Pomorskie	362	190	-	-	65	9	116	-	-	-	-
12. Śląskie	442	196	-	-	53	5	138	-	-	-	-
13. Świętokrzyskie	14	4	-	-	1	1	2	-	-	-	-
14. Warmińsko-Mazurskie	98	46	-	-	18	-	28	-	-	-	-
15. Wielkopolskie	465	308	-	-	120	9	179	-	-	-	-
16. Zachodniopomorskie	258	172	-	3	58	-	111	-	-	-	-

**Osoby ze styczności**

Województwo	Liczba zbadanych osób	Liczba osób, u których wykryto pałeczki									
		<i>Salmonella</i>						<i>Shigella</i>			
		Ogółem	Typhi	Paratyphi A,B,C	Enteritidis	Typhi murium	Inne	Ogółem	<i>sonnei</i>	<i>flexneri</i>	Inne
POLSKA	11378	1030	-	-	741	31	258	-	-	-	-
1. Dolnośląskie	571	50	-	-	37	-	13	-	-	-	-
2. Kujawsko-Pomorskie	156	30	-	-	11	-	19	-	-	-	-
3. Lubelskie	822	82	-	-	70	3	9	-	-	-	-
4. Lubuskie	366	38	-	-	24	1	13	-	-	-	-
5. Łódzkie	1215	56	-	-	42	9	5	-	-	-	-
6. Małopolskie	1880	166	-	-	114	3	49	-	-	-	-
7. Mazowieckie	31	6	-	-	4	-	2	-	-	-	-
8. Opolskie	346	41	-	-	35	1	5	-	-	-	-
9. Podkarpackie	1650	166	-	-	139	6	21	-	-	-	-
10. Podlaskie	1089	127	-	-	119	2	6	-	-	-	-
11. Pomorskie	393	47	-	-	25	1	21	-	-	-	-
12. Śląskie	1299	83	-	-	43	-	40	-	-	-	-
13. Świętokrzyskie	102	5	-	-	5	-	-	-	-	-	-
14. Warmińsko-Mazurskie	275	16	-	-	10	1	5	-	-	-	-
15. Wielkopolskie	363	62	-	-	36	1	25	-	-	-	-
16. Zachodniopomorskie	820	55	-	-	27	3	25	-	-	-	-

\* na podstawie sprawozdań z Wojewódzkich Stacji Sanitarно-Epidemiologicznych



**GATUNKI I SEROTYPY PAŁECZEK SALMONELLA I SHIGELLA WYKRYTE W LABORATORIACH STACJI SANITARNO-EPIDEMIOLOGICZNYCH  
WG GRUP BADANYCH OSÓB I WOJEWÓDZTW - cd \***  
(Dane Zakładu Bakteriologii NIZP-PZH)

**Brązowcy**

Województwo	Liczba zbadanych osób	Liczba osób, u których wykryto pałeczki									
		Salmonella						Shigella			
		Ogółem	Typhi	Paratyphi A,B,C	Enteritidis	Typhi murium	Inne	Ogółem	sonnei	flexneri	Inne
POLSKA	418140	1008	-	2	419	59	528	4	2	1	1
1. Dolnośląskie	31540	25	-	-	11	3	11	-	-	-	-
2. Kujawsko-Pomorskie	25291	94	-	-	51	3	40	2	1	-	1
3. Lubelskie	22698	15	-	-	-	3	12	-	-	-	-
4. Lubuskie	11930	27	-	1	15	-	11	-	-	-	-
5. Łódzkie	29331	54	-	-	28	4	22	-	-	-	-
6. Małopolskie	28410	118	-	-	39	6	73	1	-	1	-
7. Mazowieckie	54102	111	-	-	35	6	70	-	-	-	-
8. Opolskie	8975	32	-	-	16	1	15	-	-	-	-
9. Podkarpackie	18350	40	-	-	19	2	19	-	-	-	-
10. Podlaskie	12587	49	-	-	20	5	24	-	-	-	-
11. Pomorskie	32722	116	-	-	52	8	56	-	-	-	-
12. Śląskie	51273	91	-	-	16	-	75	-	-	-	-
13. Świętokrzyskie	12251	30	-	-	15	1	14	1	1	-	-
14. Warmińsko-Mazurskie	20060	85	-	-	41	9	35	-	-	-	-
15. Wielkopolskie	41064	90	-	-	52	7	31	-	-	-	-
16. Zachodniopomorskie	17556	31	-	1	9	1	20	-	-	-	-

**Inne osoby**

Województwo	Liczba zbadanych osób	Liczba osób, u których wykryto pałeczki									
		Salmonella						Shigella			
		Ogółem	Typhi	Paratyphi A,B,C	Enteritidis	Typhi murium	Inne	Ogółem	sonnei	flexneri	Inne
POLSKA	7283	77	-	-	30	4	43	-	-	-	-
1. Dolnośląskie	-	-	x	x	x	x	x	x	x	x	x
2. Kujawsko-Pomorskie	-	-	x	x	x	x	x	x	x	x	x
3. Lubelskie	115	3	-	-	-	3	-	-	-	-	-
4. Lubuskie	192	2	-	-	-	-	2	-	-	-	-
5. Łódzkie	-	-	x	x	x	x	x	x	x	x	x
6. Małopolskie	5624	36	-	-	6	-	30	-	-	-	-
7. Mazowieckie	61	11	-	-	9	-	2	-	-	-	-
8. Opolskie	-	-	x	x	x	x	x	x	x	x	x
9. Podkarpackie	-	-	x	x	x	x	x	x	x	x	x
10. Podlaskie	12	3	-	-	2	-	1	-	-	-	-
11. Pomorskie	182	3	-	-	-	-	3	-	-	-	-
12. Śląskie	472	10	-	-	6	1	3	-	-	-	-
13. Świętokrzyskie	381	1	-	-	-	-	1	-	-	-	-
14. Warmińsko-Mazurskie	13	7	-	-	7	-	-	-	-	-	-
15. Wielkopolskie	-	-	x	x	x	x	x	x	x	x	x
16. Zachodniopomorskie	231	1	-	-	-	-	1	-	-	-	-

\* na podstawie sprawozdań z Wojewódzkich Stacji Sanitarно-Epidemiologicznych

**NADZÓR NAD ZACHOROWANIAM I Z OBJAWAMI OSTRYCH PORAŻEŃ WIOTKICH U DZIECI W WIEKU 0-14 LAT**  
**prowadzony w ramach programu wykorzenienia poliomyelitis w Regionie Europejskim WHO \***  
(Dane Zakładu Epidemiologii NIZP-PZH)

Województwo		Liczba zarejestrowanych przypadków						Zgłoszenie ≤ 48 godz. od hospitalizacji		Pobranie kału od chorych				Przypadki priorytetowe dla nadzoru	
		wg kwartałów				Razem				Ogółem		w tym 2 x ≤ 14 dni			
		I	II	III	IV	Liczba	Zapad. <sup>a</sup>	Liczba	%	Liczba	%	Liczba	%	Ogółem	VAPP
POLSKA	2011 r.	12	12	6	7	37	0,63	11	30	35	95	30	81	2	-
	2012 r.	13	7	4	10	34	0,59	8	24	32	94	24	71	-	-
1.	Dolnośląskie	-	1	-	-	1	0,25	1	100	1	100	1	100	-	-
2.	Kujawsko-Pomorskie	1	-	-	4	5	1,55	2	40	5	100	5	100	-	-
3.	Lubelskie	-	1	-	-	1	0,30	-	-	1	100	-	-	-	-
4.	Lubuskie	1	-	-	-	1	0,64	-	-	1	100	1	100	-	-
5.	Łódzkie	2	-	-	-	2	0,57	1	50	2	100	2	100	-	-
6.	Małopolskie	-	-	3	3	6	1,12	2	33	6	100	5	83	-	-
7.	Mazowieckie	4	1	1	-	6	0,73	1	17	5	83	3	50	-	-
8.	Opolskie	-	-	-	-	-	-	x	x	x	x	x	x	x	x
9.	Podkarpackie	-	-	-	-	-	-	x	x	x	x	x	x	x	x
10.	Podlaskie	-	-	-	-	-	-	x	x	x	x	x	x	x	x
11.	Pomorskie	1	-	-	-	1	0,27	-	-	1	100	1	100	-	-
12.	Śląskie	1	1	-	1	3	0,47	1	33	2	67	1	33	-	-
13.	Świętokrzyskie	-	2	-	-	2	1,10	-	-	2	100	2	100	-	-
14.	Warmińsko-Mazurskie	2	-	-	1	3	1,31	-	-	3	100	1	33	-	-
15.	Wielkopolskie	1	-	-	1	2	0,36	-	-	2	100	2	100	-	-
16.	Zachodniopomorskie	-	1	-	-	1	0,40	-	-	1	100	-	-	-	-

\* na podstawie jednostkowych raportów z Wojewódzkich Stacji Sanitarno-Epidemiologicznych; <sup>a</sup> - zapadalność na 100 tys. dzieci w wieku 0-14 lat

### SZCZEPIENIA OCHRONNE

Odsetki zaszczepionych przeciw niektórym chorobom zakaźnym - stan w dniu 31 grudnia 2012 roku \*

(Dane Zakładu Epidemiologii NIZP-PZH)

Województwo	Szczepienia BCG noworodków w 2012 r.**	Stan zaszczepienia dzieci w 2 roku życia (urodzonych w 2011 r.)					Stan zaszczepienia dzieci w 3 r. życia (ur. 2010 r.) p/odrze-świn- ce-różyczce (1 dawka)	Stan zaszczepienia dziewcząt w 12 r. życia (ur. 2001 r.) p/różyczce (1 dawka)
		Błonica i tężec (3 dawki)	Krztusiec (3 dawki)	Poliomyelitis (2 dawki)	WZW typu B (2 dawki)	Hib (3 dawki)		
POLSKA	93,8	98,7	98,7	98,7	99,7	98,7	97,9	99,1
1.	Dolnośląskie	94,6	98,9	98,9	98,9	99,8	98,9	99,3
2.	Kujawsko-Pomorskie	94,1	99,4	99,4	99,4	99,8	99,4	99,8
3.	Lubelskie	91,0	98,7	98,7	98,7	99,7	98,7	99,7
4.	Lubuskie	93,6	99,6	99,6	99,6	99,9	99,6	99,6
5.	Łódzkie	92,7	98,8	98,8	98,8	99,7	98,8	99,2
6.	Małopolskie	93,8	98,1	98,1	98,0	99,7	98,1	99,1
7.	Mazowieckie	94,9	98,5	98,4	98,5	99,6	98,4	97,7
8.	Opolskie	93,2	99,3	99,3	99,3	99,8	99,2	99,1
9.	Podkarpackie	91,8	99,1	99,0	99,1	99,8	99,1	99,3
10.	Podlaskie	93,9	98,9	98,9	98,9	99,6	98,9	99,3
11.	Pomorskie	95,6	97,9	97,9	97,9	99,6	97,9	98,7
12.	Śląskie	94,0	98,0	98,0	98,0	99,6	98,0	99,0
13.	Świętokrzyskie	90,0	99,4	99,4	99,4	99,9	99,4	99,8
14.	Warmińsko-Mazurskie	92,1	99,8	99,8	99,8	99,9	99,8	100,0
15.	Wielkopolskie	95,0	99,1	99,1	99,1	99,7	99,1	99,5
16.	Zachodniopomorskie	93,6	99,5	99,4	99,5	99,6	99,5	99,9

\* na podstawie sprawozdań MZ-54 z Wojewódzkich Stacji Sanitarno-Epidemiologicznych; \*\* w stosunku do urodzeń żywych zarejestrowanych w 2012 r.  
wg miejsca zamieszkania matki noworodka

## LUDNOŚĆ WG FAKTYCZNEGO MIEJSCA ZAMIESZKANIA - STAN W DNIU 30.VI.2012 ROKU

(Dane Głównego Urzędu Statystycznego)

Ludność wg województw, wieku i środowiska

Województwo	Ogółem	Liczba urodzeń żywych*	Dzieci w wieku:		Środowisko		
			0-1	0-14	Miasto	Wieś	
POLSKA	2011 r.	38525670	388416	821157	5834307	23404926	15120744
	2012 r.	38533789	386257	789448	5808324	23360022	15173767
1. Dolnośląskie	2915245	27239	56240	407826	2031058	884187	
2. Kujawsko-Pomorskie	2097818	20764	42546	322401	1265161	832657	
3. Lubelskie	2168616	21214	43006	328338	1007371	1161245	
4. Lubuskie	1023102	10367	21019	156578	647938	375164	
5. Łódzkie	2528632	23851	48450	353777	1610627	918005	
6. Małopolskie	3350350	35117	72621	534246	1640948	1709402	
7. Mazowieckie	5293224	57281	116744	816574	3397799	1895425	
8. Opolskie	1012296	8939	17670	135810	529096	483200	
9. Podkarpackie	2128921	21064	42897	337641	880421	1248500	
10. Podlaskie	1199724	11161	22771	177321	723644	476080	
11. Pomorskie	2286746	25052	51404	374065	1497737	789009	
12. Śląskie	4620624	44565	90371	644104	3586600	1034024	
13. Świętokrzyskie	1275511	11510	23413	181686	573654	701857	
14. Warmińsko-Mazurskie	1451950	14330	29944	229176	861446	590504	
15. Wielkopolskie	3458881	37833	77595	556305	1921932	1536949	
16. Zachodniopomorskie	1722149	15970	32757	252476	1184590	537559	

\* zarejestrowanych w 2012 r. wg stałego miejsca zamieszkania matki noworodka

Ludność wg wieku, płci i środowiska

Grupy wieku	Miasto			Wieś			Ogółem		
	Mężczyźni	Kobiety	Ogółem	Mężczyźni	Kobiety	Ogółem	Mężczyźni	Kobiety	Ogółem
0-4	613231	581605	1194836	446643	423464	870107	1059874	1005069	2064943
0	114616	107736	222352	83255	78673	161928	197871	186409	384280
1	121249	114349	235598	87075	82495	169570	208324	196844	405168
2	126368	119890	246258	91242	86635	177877	217610	206525	424135
3	128098	122232	250330	93617	89096	182713	221715	211328	433043
4	122900	117398	240298	91454	86565	178019	214354	203963	418317
5-9	528940	502254	1031194	416703	395469	812172	945643	897723	1843366
5	115362	109772	225134	86900	82223	169123	202262	191995	394257
6	109614	103992	213606	83659	79674	163333	193273	183666	376939
7	104756	99160	203916	81958	78008	159966	186714	177168	363882
8	100651	95520	196171	81477	77230	158707	182128	172750	354878
9	98557	93810	192367	82709	78334	161043	181266	172144	353410
10-14	519440	493118	1012558	455069	432388	887457	974509	925506	1900015
15-19	617725	594338	1212063	540642	513929	1054571	1158367	1108267	2266634
20-24	793273	780306	1573579	601488	561087	1162575	1394761	1341393	2736154
25-29	988292	981596	1969888	634780	593950	1228730	1623072	1575546	3198618
30-34	998627	993850	1992477	604109	564772	1168881	1602736	1558622	3161358
35-39	891666	890401	1782067	579085	542421	1121506	1470751	1432822	2903573
40-44	712685	726238	1438923	518398	483513	1001911	1231083	1209751	2440834
45-49	681323	725303	1406626	515225	467649	982874	1196548	1192952	2389500
50-54	808906	908967	1717873	560352	506029	1066381	1369258	1414996	2784254
55-59	880046	1034866	1914912	524095	487274	1011369	1404141	1522140	2926281
60-64	751679	926398	1678077	412256	424286	836542	1163935	1350684	2514619
65-74	775841	1086262	1862103	429471	552044	981515	1205312	1638306	2843618
75+	524503	1048343	1572846	326948	660228	987176	851451	1708571	2560022
Ogółem	11086177	12273845	23360022	7565264	7608503	15173767	18651441	19882348	38533789

**LUDNOŚĆ WG FAKTYCZNEGO MIEJSCA ZAMIESZKANIA - STAN W DNIU 30.VI.2012 ROKU - cd**

(Dane Głównego Urzędu Statystycznego)

Ludność wg środowiska, liczby ludności w miastach i płci

Środowisko	Mężczyźni	Kobiety	Ogółem
MIASTO	11086177	12273845	23360022
Miasto < 20 tys.	2397192	2572935	4970127
Miasto 20-49 tys.	2035776	2224890	4260666
Miasto 50-99 tys.	1551296	1694207	3245503
Miasto ≥ 100 tys.	5101913	5781813	10883726
WIEŚ	7565264	7608503	15173767
OGÓŁEM	18651441	19882348	38533789