

Rzeczpospolita Polska

Państwowy Zakład Higieny, Instytut Naukowo-Badawczy – Zakład Epidemiologii
National Institute of Hygiene, National Research Center of Public Health – Department of Epidemiology

Główny Inspektorat Sanitarny – Departament Przeciwepidemiczny
Chief Sanitary Inspectorate – Department of Communicable Diseases Control

CHOROBY ZAKAŻNE I ZATRUCIA W POLSCE W 2003 ROKU

Infectious diseases and poisonings in Poland in 2003



Warszawa 2004



ISSN 1643-8655

Przy publikowaniu danych z Biuletynu - prosimy o podanie źródła

In the case of using our data - please, report the source

Opracował zespół w składzie:

Prepared by

Mirosław P.Czarkowski, Ewa Cielebąk, Ewa Stępień, Barbara Kondej

SPIS TREŚCI

AIDS - ZESPÓŁ NABYTEGO UPOŚLEDZENIA ODPORNOŚCI (B20-B22)	
Liczba zachorowań (w kwartałach i ogółem), zapadalność oraz liczba i procent hospitalizowanych wg województw	1
Liczba zachorowań wg wieku, płci i grupy przenoszenia zakażenia	1
ZAKAŻENIA HIV	
Badania w kierunku przeciwciał anti-HIV	2
DUR BRZUSZNY (A01.0)	
Liczba zachorowań (w kwartałach i ogółem), zapadalność oraz liczba i procent hospitalizowanych wg województw	2
DURY RZEKOME A.B.C. (A01.1-A01.3)	
Liczba zachorowań (w kwartałach i ogółem), zapadalność oraz liczba i procent hospitalizowanych wg województw	2
SALMONELOZY: OGÓŁEM (A02)	
Liczba zachorowań (w kwartałach i ogółem), zapadalność oraz liczba i procent hospitalizowanych wg województw	3
Liczba zachorowań wg wieku, płci i środowiska	3
Zapadalność wg wieku, płci i środowiska	4
Podział procentowy wg wieku, płci i środowiska	4
Rozkład sezonowy zachorowań	5
Liczba zachorowań i zapadalność wg środowiska i liczby ludności w miastach	5
Liczba zachorowań i zapadalność wg środowiska i województw	5
SALMONELOZY: ZAKAŻENIA POZAJELITOWE (A02.1-A02.9)	
Liczba zachorowań (w kwartałach i ogółem), zapadalność oraz liczba i procent hospitalizowanych wg województw	6
Liczba zachorowań wg wieku, płci i środowiska	6
Zapadalność wg wieku, płci i środowiska	7
Podział procentowy wg wieku, płci i środowiska	7
Rozkład sezonowy zachorowań	8
Liczba zachorowań i zapadalność wg środowiska i liczby ludności w miastach	8
CZERWONKA BAKTERYJNA /SZIGELOZA/ (A03)	
Liczba zachorowań (w kwartałach i ogółem), zapadalność oraz liczba i procent hospitalizowanych wg województw	8
Liczba zachorowań wg wieku, płci i środowiska	9
Zapadalność wg wieku, płci i środowiska	9
Podział procentowy wg wieku, płci i środowiska	10
Rozkład sezonowy zachorowań	10
Liczba zachorowań i zapadalność wg środowiska i liczby ludności w miastach	10
Liczba zachorowań i zapadalność wg środowiska i województw	11
INNE BAKTERYJNE ZAKAŻENIA JELITOWE: OGÓŁEM (A04)	
Liczba zachorowań (w kwartałach i ogółem), zapadalność oraz liczba i procent hospitalizowanych wg województw	11
INNE BAKTERYJNE ZAKAŻENIA JELITOWE U DZIECI DO LAT 2 (A04)	
Liczba zachorowań (w kwartałach i ogółem), zapadalność oraz liczba i procent hospitalizowanych wg województw	12
WIRUSOWE I INNE OKREŚLONE ZAKAŻENIA JELITOWE: OGÓŁEM (A08)	
Liczba zachorowań (w kwartałach i ogółem), zapadalność oraz liczba i procent hospitalizowanych wg województw	12
WIRUSOWE I INNE OKREŚLONE ZAKAŻENIA JELITOWE U DZIECI DO LAT 2 (A08)	
Liczba zachorowań (w kwartałach i ogółem), zapadalność oraz liczba i procent hospitalizowanych wg województw	13
BIEGUNKI U DZIECI DO LAT 2: RAZEM (A04; A08; A09)	
Liczba zachorowań (w kwartałach i ogółem), zapadalność oraz liczba i procent hospitalizowanych wg województw	13
BIEGUNKI U DZIECI DO LAT 2: BNO; O PRAWDOPODOBNIENIE ZAKAŻENIEM POCHODZENIU (A09)	
Liczba zachorowań (w kwartałach i ogółem), zapadalność oraz liczba i procent hospitalizowanych wg województw	14
BRUCELOZA: OGÓŁEM (A23)	
Liczba wykrytych zakażeń (w kwartałach i ogółem), częstość, liczba i procent hospitalizowanych wg województw	14
BRUCELOZA: NOWE ZACHOROWANIA (A23)	
Liczba zachorowań (w kwartałach i ogółem), zapadalność oraz liczba i procent hospitalizowanych wg województw	14
RÓŻYCA (A26)	
Liczba zachorowań (w kwartałach i ogółem), zapadalność oraz liczba i procent hospitalizowanych wg województw	15

TĘŻEC: OGÓLEM (A33-A35)

Liczba zachorowań (w kwartałach i ogółem), zapadalność oraz liczba i procent hospitalizowanych wg województw 15

KRZTUSIEC (A37)

Liczba zachorowań (w kwartałach i ogółem), zapadalność oraz liczba i procent hospitalizowanych wg województw 16

SZKARLATYNA /PŁONICA/ (A38)

Liczba zachorowań (w kwartałach i ogółem), zapadalność oraz liczba i procent hospitalizowanych wg województw 16

Liczba zachorowań wg wieku, płci i środowiska 17

Zapadalność wg wieku, płci i środowiska 17

Podział procentowy wg wieku, płci i środowiska 18

Rozkład sezonowy zachorowań 18

Liczba zachorowań i zapadalność wg środowiska i liczby ludności w miastach 18

ZAPALENIE OPON MÓZGOWYCH: RAZEM (A39.0; A87; B00.3; B02.1; G00; G03)

Liczba zachorowań (w kwartałach i ogółem), zapadalność oraz liczba i procent hospitalizowanych wg województw 19

ZAPALENIE OPON MÓZGOWYCH: MENINGOKOKOWE (A39.0)

Liczba zachorowań (w kwartałach i ogółem), zapadalność oraz liczba i procent hospitalizowanych wg województw 19

ZAPALENIE OPON MÓZGOWYCH: WYWOŁANE PRZEZ HAEMOPHILUS INFLUENZAE (G00.0)

Liczba zachorowań (w kwartałach i ogółem), zapadalność oraz liczba i procent hospitalizowanych wg województw 20

ZAPALENIE OPON MÓZGOWYCH: INNE BAKTERYJNE, OKREŚLONE I NIE OKREŚLONE (G00.1-G00.9)

Liczba zachorowań (w kwartałach i ogółem), zapadalność oraz liczba i procent hospitalizowanych wg województw 20

ZAPALENIE OPON MÓZGOWYCH: WIRUSOWE, OKREŚLONE I NIE OKREŚLONE (A87; B00.3; B02.1)

Liczba zachorowań (w kwartałach i ogółem), zapadalność oraz liczba i procent hospitalizowanych wg województw 21

Liczba zachorowań wg wieku, płci i środowiska 21

Zapadalność wg wieku, płci i środowiska 22

Podział procentowy wg wieku, płci i środowiska 22

Rozkład sezonowy zachorowań 23

Liczba zachorowań i zapadalność wg środowiska i liczby ludności w miastach 23

ZAPALENIE OPON MÓZGOWYCH: INNE I NIE OKREŚLONE (G03)

Liczba zachorowań (w kwartałach i ogółem), zapadalność oraz liczba i procent hospitalizowanych wg województw 23

ZAPALENIE MÓZGU: RAZEM (A39.8; A83-A86; B00.4; B02.0; B25.8; G04.0; G04.2-G04.9)

Liczba zachorowań (w kwartałach i ogółem), zapadalność oraz liczba i procent hospitalizowanych wg województw 24

ZAPALENIE MÓZGU: MENINGOKOKOWE I INNE BAKTERYJNE (A39.8; G04.2)

Liczba zachorowań (w kwartałach i ogółem), zapadalność oraz liczba i procent hospitalizowanych wg województw 24

ZAPALENIE MÓZGU: WIRUSOWE, PRZENOSZONE PRZEZ KLESZCZE (A84)

Liczba zachorowań (w kwartałach i ogółem), zapadalność oraz liczba i procent hospitalizowanych wg województw 25

ZAPALENIE MÓZGU: INNE WIRUSOWE, OKREŚLONE (A83; A85; B00.4; B02.0; B25.8)

Liczba zachorowań (w kwartałach i ogółem), zapadalność oraz liczba i procent hospitalizowanych wg województw 25

ZAPALENIE MÓZGU: WIRUSOWE, NIE OKREŚLONE (A86)

Liczba zachorowań (w kwartałach i ogółem), zapadalność oraz liczba i procent hospitalizowanych wg województw 26

ZAPALENIE MÓZGU: INNE I NIE OKREŚLONE (G04.8-G04.9)

Liczba zachorowań (w kwartałach i ogółem), zapadalność oraz liczba i procent hospitalizowanych wg województw 26

ZAPALENIE MÓZGU: POSZCZEPIONNE (G04.0)

Liczba zachorowań (w kwartałach i ogółem), zapadalność oraz liczba i procent hospitalizowanych wg województw 27

ZAPALENIE OPON MÓZGOWYCH I/LUB MÓZGU: MENINGOKOKOWE I INNE BAKTERYJNE - RAZEM (A39.0; A39.8; G00; G04.2)

Liczba zachorowań (w kwartałach i ogółem), zapadalność oraz liczba i procent hospitalizowanych wg województw 27

Liczba zachorowań wg wieku, płci i środowiska 28

Zapadalność wg wieku, płci i środowiska 28

Podział procentowy wg wieku, płci i środowiska 29

Rozkład sezonowy zachorowań 29

Liczba zachorowań i zapadalność wg środowiska i liczby ludności w miastach 29

ZAPALENIE OPON MÓZGOWYCH I/LUB MÓZGU: MENINGOKOKOWE (A39.0; A39.8)

Liczba zachorowań (w kwartałach i ogółem), zapadalność oraz liczba i procent hospitalizowanych wg województw 30

Liczba zachorowań wg wieku, płci i środowiska 30

Zapadalność wg wieku, płci i środowiska 31

Podział procentowy wg wieku, płci i środowiska	31
Rozkład sezonowy zachorowań	32
Liczba zachorowań i zapadalność wg środowiska i liczby ludności w miastach	32
ZAPALENIE OPON MÓZGOWYCH I/LUB MÓZGU: WYWOŁANE PRZEZ HAEMOPHILUS INFLUENZAE (G00.0; G04.2)	
Liczba zachorowań (w kwartałach i ogółem), zapadalność oraz liczba i procent hospitalizowanych wg województw	32
Liczba zachorowań wg wieku, płci i środowiska	33
Zapadalność wg wieku, płci i środowiska	33
Podział procentowy wg wieku, płci i środowiska	34
Rozkład sezonowy zachorowań	34
Liczba zachorowań i zapadalność wg środowiska i liczby ludności w miastach	34
ZAPALENIE OPON MÓZGOWYCH I/LUB MÓZGU: INNE BAKTERYJNE, OKREŚLONE I NIE OKREŚLONE (G00; G04.2)	
Liczba zachorowań (w kwartałach i ogółem), zapadalność oraz liczba i procent hospitalizowanych wg województw	35
Liczba zachorowań wg wieku, płci i środowiska	35
Zapadalność wg wieku, płci i środowiska	36
Podział procentowy wg wieku, płci i środowiska	36
Rozkład sezonowy zachorowań	37
Liczba zachorowań i zapadalność wg środowiska i liczby ludności w miastach	37
RÓŻA: OGÓŁEM (A46; O86.8)	
Liczba zachorowań (w kwartałach i ogółem), zapadalność oraz liczba i procent hospitalizowanych wg województw	37
CHOROBA Z LYME /KRĘTKOWICA KLESZCZOWA/ (A69.2)	
Liczba zachorowań (w kwartałach i ogółem), zapadalność oraz liczba i procent hospitalizowanych wg województw	38
WŚCIEKLIZNA (A82)	
Liczba zachorowań (w kwartałach i ogółem), zapadalność oraz liczba i procent hospitalizowanych wg województw	38
POKĄSANIE OSÓB PRZEZ ZWIERZĘTA PODEJRZANE O WŚCIEKLIZNĘ LUB ZANIECZYSZCZENIE ŚLINĄ TYCH ZWIERZĄT, PO KTÓRYCH PODJĘTO SZCZEPIENIA PRZECIW WŚCIEKLIZNIE	
Liczba (w kwartałach i ogółem), zapadalność oraz liczba i procent hospitalizowanych wg województw	39
OSPA WIETRZNA (B01)	
Liczba zachorowań (w kwartałach i ogółem), zapadalność oraz liczba i procent hospitalizowanych wg województw	39
Liczba zachorowań wg wieku, płci i środowiska	40
Zapadalność wg wieku, płci i środowiska	40
Podział procentowy wg wieku, płci i środowiska	41
Rozkład sezonowy zachorowań	41
Liczba zachorowań i zapadalność wg środowiska i liczby ludności w miastach	41
ODRA (B05)	
Liczba zachorowań (w kwartałach i ogółem), zapadalność oraz liczba i procent hospitalizowanych wg województw	42
Liczba zachorowań wg wieku, płci i środowiska	42
Zapadalność wg wieku, płci i środowiska	43
Podział procentowy wg wieku, płci i środowiska	43
Rozkład sezonowy zachorowań	44
Liczba zachorowań i zapadalność wg środowiska i liczby ludności w miastach	44
Liczba zachorowań osób szczepionych i nie szczepionych wg wieku	44
RÓŻYCZKA: OGÓŁEM (B06; P35.0)	
Liczba zachorowań (w kwartałach i ogółem), zapadalność oraz liczba i procent hospitalizowanych wg województw	45
Liczba zachorowań wg wieku, płci i środowiska	45
Zapadalność wg wieku, płci i środowiska	46
Podział procentowy wg wieku, płci i środowiska	46
Rozkład sezonowy zachorowań	47
Liczba zachorowań i zapadalność wg płci, środowiska i liczby ludności w miastach	47
Liczba zachorowań osób szczepionych i nie szczepionych wg wieku i płci	47
WIRUSOWE ZAPALENIE WĄTROBY: OGÓŁEM (B15-B19)	
Liczba zachorowań (w kwartałach i ogółem), zapadalność oraz liczba i procent hospitalizowanych wg województw	48
Liczba zachorowań wg wieku, płci i środowiska	48
Zapadalność wg wieku, płci i środowiska	49
Podział procentowy wg wieku, płci i środowiska	49
Rozkład sezonowy zachorowań	50

Liczba zachorowań i zapadalność wg środowiska i liczby ludności w miastach	50
WIRUSOWE ZAPALENIE WĄTROBY: TYPU A (B15)	
Liczba zachorowań (w kwartałach i ogółem), zapadalność oraz liczba i procent hospitalizowanych wg województw	50
Liczba zachorowań wg wieku, płci i środowiska	51
Zapadalność wg wieku, płci i środowiska	51
Podział procentowy wg wieku, płci i środowiska	52
Rozkład sezonowy zachorowań	52
Liczba zachorowań i zapadalność wg środowiska i liczby ludności w miastach	52
Liczba zachorowań i zapadalność wg środowiska i województw	53
WIRUSOWE ZAPALENIE WĄTROBY: TYPU B - OGÓŁEM (B16; B18.0-B18.1)	
Liczba zachorowań (w kwartałach i ogółem), zapadalność oraz liczba i procent hospitalizowanych wg województw	53
Liczba zachorowań wg wieku, płci i środowiska	54
Zapadalność wg wieku, płci i środowiska	54
Podział procentowy wg wieku, płci i środowiska	55
Rozkład sezonowy zachorowań	55
Liczba zachorowań i zapadalność wg środowiska i liczby ludności w miastach	55
Liczba zachorowań i zapadalność wg środowiska i województw	56
Liczba zachorowań i zapadalność wg wieku i województw	56
WIRUSOWE ZAPALENIE WĄTROBY: TYPU B - Z WYŁĄCZENIEM ZAKAŻEŃ MIESZANYCH HBV i HCV (B16; B18.0-B18.1)	
Liczba zachorowań (w kwartałach i ogółem), zapadalność oraz liczba i procent hospitalizowanych wg województw	58
WIRUSOWE ZAPALENIE WĄTROBY: TYPU C - OGÓŁEM (B17.1; B18.2)	
Liczba zachorowań (w kwartałach i ogółem), zapadalność oraz liczba i procent hospitalizowanych wg województw	59
Liczba zachorowań wg wieku, płci i środowiska	59
Zapadalność wg wieku, płci i środowiska	60
Podział procentowy wg wieku, płci i środowiska	60
Rozkład sezonowy zachorowań	61
Liczba zachorowań i zapadalność wg środowiska i liczby ludności w miastach	61
Liczba zachorowań i zapadalność wg środowiska i województw	61
WIRUSOWE ZAPALENIE WĄTROBY: TYPU C - Z WYŁĄCZENIEM ZAKAŻEŃ MIESZANYCH HBV i HCV (B17.1; B18.2)	
Liczba zachorowań (w kwartałach i ogółem), zapadalność oraz liczba i procent hospitalizowanych wg województw	62
WIRUSOWE ZAPALENIE WĄTROBY: TYPU B+C (zakażenia mieszane: B16; B18.0-B18.1 łącznie z B17.1; B18.2)	
Liczba zachorowań (w kwartałach i ogółem), zapadalność oraz liczba i procent hospitalizowanych wg województw	62
WIRUSOWE ZAPALENIE WĄTROBY: INNE I NIE OKREŚLONE (B17.0; B17.2-B17.8; B18.8-B18.9; B19)	
Liczba zachorowań (w kwartałach i ogółem), zapadalność oraz liczba i procent hospitalizowanych wg województw	63
Liczba zachorowań wg wieku, płci i środowiska	63
Zapadalność wg wieku, płci i środowiska	64
Podział procentowy wg wieku, płci i środowiska	64
Rozkład sezonowy zachorowań	65
Liczba zachorowań i zapadalność wg środowiska i liczby ludności w miastach	65
Liczba zachorowań i zapadalność wg środowiska i województw	65
ŚWINKA /NAGMINNE ZAPALENIE PRZYUSZNICY/ (B26)	
Liczba zachorowań (w kwartałach i ogółem), zapadalność oraz liczba i procent hospitalizowanych wg województw	66
Liczba zachorowań wg wieku, płci i środowiska	66
Zapadalność wg wieku, płci i środowiska	67
Podział procentowy wg wieku, płci i środowiska	67
Rozkład sezonowy zachorowań	68
Liczba zachorowań i zapadalność wg środowiska i liczby ludności w miastach	68
MONONUKLEOZA ZAKAŻNA (B27)	
Liczba zachorowań (w kwartałach i ogółem), zapadalność oraz liczba i procent hospitalizowanych wg województw	68
GRZYBICE SKÓRY /DERMATOFITOZY/ (B35)	
Liczba zachorowań (w kwartałach i ogółem), zapadalność oraz liczba i procent hospitalizowanych wg województw	69
ZIMNICA: OGÓŁEM (B50-B54; P37.3-P37.4)	
Liczba zachorowań (w kwartałach i ogółem), zapadalność oraz liczba i procent hospitalizowanych wg województw	69
TOKSOPLAZMOZA: OGÓŁEM (B58; P37.1)	
Liczba zachorowań (w kwartałach i ogółem), zapadalność oraz liczba i procent hospitalizowanych wg województw	70

TASIEMCZYCE: RAZEM (B67-B71)	
Liczba zachorowań (w kwartałach i ogółem), zapadalność oraz liczba i procent hospitalizowanych wg województw	70
TASIEMCZYCE: BĄBLOWICA (B67)	
Liczba zachorowań (w kwartałach i ogółem), zapadalność oraz liczba i procent hospitalizowanych wg województw	71
TASIEMCZYCE: WĄGRZYCA (B69)	
Liczba zachorowań (w kwartałach i ogółem), zapadalność oraz liczba i procent hospitalizowanych wg województw	71
TASIEMCZYCE: ZAKAŻENIE TASIEMCEM NIEUZBROJONYM /T.SAGINATA/ (B68.1)	
Liczba zachorowań (w kwartałach i ogółem), zapadalność oraz liczba i procent hospitalizowanych wg województw	71
TASIEMCZYCE: INNE I NIE OKREŚLONE (B68.0; B68.9; B70-B71)	
Liczba zachorowań (w kwartałach i ogółem), zapadalność oraz liczba i procent hospitalizowanych wg województw	72
WŁOŚNICA (B75)	
Liczba zachorowań (w kwartałach i ogółem), zapadalność oraz liczba i procent hospitalizowanych wg województw	72
ŚWIERZB (B86)	
Liczba zachorowań (w kwartałach i ogółem), zapadalność oraz liczba i procent hospitalizowanych wg województw	73
Liczba zachorowań wg wieku, płci i środowiska	73
Zapadalność wg wieku, płci i środowiska	74
Podział procentowy wg wieku, płci i środowiska	74
Rozkład sezonowy zachorowań	75
Liczba zachorowań i zapadalność wg środowiska i liczby ludności w miastach	75
Liczba zachorowań i zapadalność wg środowiska i województw	75
PACIORKOWCOWE ZAPALENIE GARDŁA I/LUB MIGDAŁKÓW (J02.0; J03.0)	
Liczba zachorowań (w kwartałach i ogółem), zapadalność oraz liczba i procent hospitalizowanych wg województw	76
GRYPA: OGÓŁEM (J10; J11)	
Liczba zachorowań (w kwartałach i ogółem), zapadalność oraz liczba i procent hospitalizowanych wg województw	76
GRYPA U DZIECI /0-14 LAT/ (J10; J11)	
Liczba zachorowań (w kwartałach i ogółem), zapadalność oraz liczba i procent hospitalizowanych wg województw	77
BAKTERYJNE ZATRUCIA POKARMOWE: OGÓŁEM (A02.0; A05)	
Liczba zachorowań (w kwartałach i ogółem), zapadalność oraz liczba i procent hospitalizowanych wg województw	77
Liczba zachorowań wg wieku, płci i środowiska	78
Zapadalność wg wieku, płci i środowiska	78
Podział procentowy wg wieku, płci i środowiska	79
Rozkład sezonowy zachorowań	79
Liczba zachorowań i zapadalność wg środowiska i liczby ludności w miastach	79
Liczba zachorowań i zapadalność wg środowiska i województw	80
BAKTERYJNE ZATRUCIA POKARMOWE: SALMONELOZY (A02.0)	
Liczba zachorowań (w kwartałach i ogółem), zapadalność oraz liczba i procent hospitalizowanych wg województw	80
Liczba zachorowań wg wieku, płci i środowiska	81
Zapadalność wg wieku, płci i środowiska	81
Podział procentowy wg wieku, płci i środowiska	82
Rozkład sezonowy zachorowań	82
Liczba zachorowań i zapadalność wg środowiska i liczby ludności w miastach	82
Liczba zachorowań i zapadalność wg środowiska i województw	83
BAKTERYJNE ZATRUCIA POKARMOWE: INNE OKREŚLONE I NIE OKREŚLONE - RAZEM (A05)	
Liczba zachorowań (w kwartałach i ogółem), zapadalność oraz liczba i procent hospitalizowanych wg województw	83
Liczba zachorowań wg wieku, płci i środowiska	84
Zapadalność wg wieku, płci i środowiska	84
Podział procentowy wg wieku, płci i środowiska	85
Rozkład sezonowy zachorowań	85
Liczba zachorowań i zapadalność wg środowiska i liczby ludności w miastach	85
Liczba zachorowań i zapadalność wg środowiska i województw	86
BAKTERYJNE ZATRUCIA POKARMOWE: GRONKOWCOWE (A05.0)	
Liczba zachorowań (w kwartałach i ogółem), zapadalność oraz liczba i procent hospitalizowanych wg województw	86
BAKTERYJNE ZATRUCIA POKARMOWE: JADEM KIEŁBASIANYM /BOTULIZM/ (A05.1)	
Liczba zachorowań (w kwartałach i ogółem), zapadalność oraz liczba i procent hospitalizowanych wg województw	87

BAKTERYJNE ZATRUCIA POKARMOWE: WYWOŁANE PRZEZ CL.PERFRINGENS (A05.2)	
Liczba zachorowań (w kwartałach i ogółem), zapadalność oraz liczba i procent hospitalizowanych wg województw	87
BAKTERYJNE ZATRUCIA POKARMOWE: INNE OKREŚLONE (A05.3-A05.8)	
Liczba zachorowań (w kwartałach i ogółem), zapadalność oraz liczba i procent hospitalizowanych wg województw	87
BAKTERYJNE ZATRUCIA POKARMOWE: NIE OKREŚLONE (A05.9)	
Liczba zachorowań (w kwartałach i ogółem), zapadalność oraz liczba i procent hospitalizowanych wg województw	88
ZATRUCIA NATURALNIE TOKSYCZNYM POKARMEM: RAZEM (T61-T62)	
Liczba zachorowań (w kwartałach i ogółem), zapadalność oraz liczba i procent hospitalizowanych wg województw	88
ZATRUCIA NATURALNIE TOKSYCZNYM POKARMEM: GRZYBAMI (T62.0)	
Liczba zachorowań (w kwartałach i ogółem), zapadalność oraz liczba i procent hospitalizowanych wg województw	89
ZATRUCIA NATURALNIE TOKSYCZNYM POKARMEM: JAGODAMI, INNYMI CZĘŚCIAMI ROŚLIN (T62.1-T62.2)	
Liczba zachorowań (w kwartałach i ogółem), zapadalność oraz liczba i procent hospitalizowanych wg województw	89
ZATRUCIA NATURALNIE TOKSYCZNYM POKARMEM: RYBĄ, SKORUPIAKIEM, INNYMI PRODUKTAMI MORZA (T61)	
Liczba zachorowań (w kwartałach i ogółem), zapadalność oraz liczba i procent hospitalizowanych wg województw	90
ZATRUCIA NATURALNIE TOKSYCZNYM POKARMEM: INNYMI SUBSTANCJAMI SZKODLIWYMI, SPOŻYTYMI JAKO POKARM (T62.8-T62.9)	
Liczba zachorowań (w kwartałach i ogółem), zapadalność oraz liczba i procent hospitalizowanych wg województw	90
INNE ZATRUCIA: RAZEM (T36-T60; T63-T65)	
Liczba zachorowań (w kwartałach i ogółem), zapadalność oraz liczba i procent hospitalizowanych wg województw	90
INNE ZATRUCIA: AFLATOKSYNAMI, MYKOTOKSYNAMI W PRODUKTACH SPOŻYWCZYCH (T64)	
Liczba zachorowań (w kwartałach i ogółem), zapadalność oraz liczba i procent hospitalizowanych wg województw	91
INNE ZATRUCIA: EFEKT KONTAKTU Z JADOWITYMI ZWIERZĘTAMI (T63)	
Liczba zachorowań (w kwartałach i ogółem), zapadalność oraz liczba i procent hospitalizowanych wg województw	91
INNE ZATRUCIA: PESTYCYDAMI (T60)	
Liczba zachorowań (w kwartałach i ogółem), zapadalność oraz liczba i procent hospitalizowanych wg województw	91
INNE ZATRUCIA: LEKAMI, PREPARATAMI FARMAKOLOGICZNYMI I SUBSTANCJAMI BIOLOGICZNYMI (T36-T50)	
Liczba zachorowań (w kwartałach i ogółem), zapadalność oraz liczba i procent hospitalizowanych wg województw	92
INNE ZATRUCIA: ALKOHOLEM (T51)	
Liczba zachorowań (w kwartałach i ogółem), zapadalność oraz liczba i procent hospitalizowanych wg województw	92
INNE ZATRUCIA: INNYMI SUBSTANCJAMI ZAZWYCZAJ NIE STOSOWANYMI W CELACH LECZNICZYCH (T52-T59)	
Liczba zachorowań (w kwartałach i ogółem), zapadalność oraz liczba i procent hospitalizowanych wg województw	93
INNE ZATRUCIA: SUBSTANCJAMI INNYMI I NIEOKREŚLONYMI (T65)	
Liczba zachorowań (w kwartałach i ogółem), zapadalność oraz liczba i procent hospitalizowanych wg województw	93
WRODZONE CHOROBY ZAKAŻNE I ZAKAŻENIA SWOISTE DLA OKRESU OKOŁOPORODOWEGO PODLEGAJĄCE OBOWIĄZKOWEMU ZGŁOSZENIU I OBJĘTE SPRAWOZDANIEM MZ-56, ZAREJESTROWANE W LATACH 2002-2003	
Liczba zachorowań (w kwartałach i ogółem), zapadalność na 100 tys. urodzeń żywych oraz liczba i procent hospitalizowanych wg województw	94
WRODZONE CHOROBY ZAKAŻNE I ZAKAŻENIA SWOISTE DLA OKRESU OKOŁOPORODOWEGO PODLEGAJĄCE OBOWIĄZKOWEMU ZGŁOSZENIU I OBJĘTE SPRAWOZDANIEM MZ-56, KTÓRYCH NIE ZAREJESTROWANO W LATACH 2002-2003	94
INNE CHOROBY ZAKAŻNE I ZATRUCIA PODLEGAJĄCE OBOWIĄZKOWEMU ZGŁOSZENIU I OBJĘTE SPRAWOZDANIEM MZ-56 ZAREJESTROWANE W LATACH 2002-2003	
Liczba zachorowań (w kwartałach i ogółem), zapadalność oraz liczba i procent hospitalizowanych wg województw	94
INNE CHOROBY ZAKAŻNE I ZATRUCIA PODLEGAJĄCE OBOWIĄZKOWEMU ZGŁOSZENIU I OBJĘTE SPRAWOZDANIEM MZ-56, KTÓRYCH NIE ZAREJESTROWANO W LATACH 2002-2003	96
GRUŹLICA (A15-A19)	
Chorzy nowo zarejestrowani w poradniach wg województw	96
KIŁA (A50-A53)	
Liczba zachorowań i zapadalność wg województw	97
INNE CHOROBY PRZENOSZONE DROGĄ PŁCIOWĄ	
Liczba zachorowań i zapadalność wg województw	97
ZACHOROWANIA NA CHOROBY ZAKAŻNE PODLEGAJĄCE OBOWIĄZKOWEMU ZGŁOSZENIU, NIE OBJĘTE SPRAWOZDANIAMI MZ-56, ZAREJESTROWANE W 2003 ROKU	
Liczba zarejestrowanych zachorowań wg województw oraz liczba zachorowań, zapadalność, liczba i procent hospitalizowanych ogółem	98

ZAPADALNOŚĆ NA WYBRANE CHOROBY ZAKAŻNE I ZATRUCIA PODLEGAJĄCE OBOWIĄZKOWEMU ZGŁOSZENIU I OBJĘTE SPRAWOZDANIEM MZ-56 W LATACH 1989-2003	100
ZGONY CHORYCH NA AIDS W 2003 ROKU	
Liczba zgonów i umieralność wg województw	109
Liczba zgonów i umieralność wg środowiska	109
Liczba zgonów wg wieku i płci	109
ZGONY Z POWODU CHORÓB ZAKAŻNYCH W 2002 ROKU	
Liczba zgonów wg wybranych przyczyn oraz wieku i płci zmarłych	110
Liczba zgonów wg wybranych przyczyn oraz województw	116
Liczba zgonów wg wybranych przyczyn oraz miejsca wystąpienia zgonu (miasto-wieś)	118
Liczba zgonów wg wybranych przyczyn oraz miesięcy	119
KATEGORIE MIĘDZYNARODOWEJ KLASYFIKACJI CHORÓB (ICD-10) ZAWIERAJĄCE CHOROBY ZAKAŻNE OBJĘTE OBOWIĄZKIEM ZGŁASZANIA, W KTÓRYCH NIE ZAREJESTROWANO ZGONÓW W 2002 ROKU	119
LICZBA STAŁYCH NOSICIELI DUROWO-RZEKOMODUROWYCH PAŁECZEK SALMONELLA	
Stan w dniu 31.XII.2003 r. wg wieku	120
WYNIKI BADAŃ W KIERUNKU PAŁECZEK SALMONELLA I SHIGELLA PROWADZONYCH W LABORATORIACH STACJI SANITARNO-EPIDEMIOLOGICZNYCH, W ZALEŻNOŚCI OD POCHODZENIA I RODZAJU PRÓBEK ORAZ TECHNIKI BADANIA	120
SEROTYPY PAŁECZEK SALMONELLA NAJCZĘŚCIEJ WYKRYWANE U OSÓB CHORYCH I ZDROWYCH W POLSCE	
Liczba osób, u których wykryto zakażenia	121
SEROTYPY PAŁECZEK SALMONELLA NAJCZĘŚCIEJ WYKRYWANE W POLSCE	
GATUNKI I SEROTYPY PAŁECZEK SALMONELLA I SHIGELLA WYKRYTE W LABORATORIACH STACJI SANITARNO-EPIDEMIOLOGICZNYCH WG GRUP BADANYCH OSÓB I WOJEWÓDZTW	
Chorzy	122
Ozdrowieńcy	122
Nosiciele	123
Osoby ze styczności	123
Branżowcy	124
Osoby profilaktycznie badane przy przyjęciu do szpitala	124
NADZÓR NAD ZACHOROWANIAMI Z OBJAWAMI OSTRYCH PORAŻEŃ WIOTKICH U DZIECI W WIEKU 0-14 LAT	125
SZCZEPIENIA OCHRONNE	
Odsetki zaszczepionych przeciw niektórym chorobom zakaźnym - stan w dniu 31 grudnia 2003 roku	125
LUDNOŚĆ WG FAKTYCZNEGO MIEJSCA ZAMIESZKANIA - STAN W DNIU 30.VI.2003 ROKU	
Ludność wg województw, wieku i środowiska	126
Ludność wg wieku, płci i środowiska	126
Ludność wg środowiska, liczby ludności w miastach i płci	127

OBJAŚNIENIA ZNAKÓW UMOWNYCH

Kreska (-)	Kropka (.)
zjawisko nie wystąpiło	zupełny brak informacji albo brak informacji wiarygodnych
Zero (0,0)	Znak (x)
zjawisko istniało, jednakże w ilościach mniejszych od liczb, które mogły być wyrażone uwidocznionymi w tablicy znakami cyfrowymi	wypełnienie pozycji, ze względu na układ tablicy, jest niemożliwe lub niecelowe ("nie dotyczy")

ŹRÓDŁA

W opracowaniu wykorzystano dane z rocznych sprawozdań o zachorowaniach na choroby zakaźne i zatruciach związkami chemicznymi (druk MZ-56), z rocznych sprawozdań o zachorowaniach na wybrane choroby zakaźne wg wieku, płci, miejsca zamieszkania oraz ich sezonowego rozkładu (druk MZ-57), oraz z rocznych sprawozdań o zachorowaniach na różyczkę (druk MZ-58) za 2003 rok przesłanych do Zakładu Epidemiologii PZH przez Wojewódzkie Stacje Sanitarно-Epidemiologiczne w ramach Programu Badań Statystycznych Statystyki Publicznej. W przypadku wykorzystania innych źródeł informacji, zostało to wyraźnie zaznaczone.

TABLE OF CONTENTS

AIDS - ACQUIRED IMMUNODEFICIENCY SYNDROME (B20-B22)	
Number of cases (by quarters and total), incidence per 100,000 population, number and percentage of hospitalization by voivodeship	1
Number of cases by age, sex and transmission group	1
HIV INFECTIONS	
Number of tested blood samples in different groups and newly discovered infections	2
TYPHOID FEVER (A01.0)	
Number of cases (by quarters and total), incidence per 100,000 population, number and percentage of hospitalization by voivodeship	2
PARATYPHOID FEVERS A,B,C (A01.1-A01.3)	
Number of cases (by quarters and total), incidence per 100,000 population, number and percentage of hospitalization by voivodeship	2
OTHER SALMONELLA INFECTIONS: TOTAL (A02)	
Number of cases (by quarters and total), incidence per 100,000 population, number and percentage of hospitalization by voivodeship	3
Number of cases by age, sex and location (urban/rural)	3
Incidence per 100,000 population by age, sex and location (urban/rural)	4
Percentage of cases by age, sex and location (urban/rural)	4
Seasonal distribution of cases by date of onset of illness and registration's date	5
Number of cases and incidence per 100,000 population by location (urban/rural) with number of the population	5
Number of cases and incidence per 100,000 population by location (urban/rural) and voivodeship	5
OTHER SALMONELLA INFECTIONS: EXTRAINTESTINAL SALMONELLOSIS (A02.1-A02.9)	
Number of cases (by quarters and total), incidence per 100,000 population, number and percentage of hospitalization by voivodeship	6
Number of cases by age, sex and location (urban/rural)	6
Incidence per 100,000 population by age, sex and location (urban/rural)	7
Percentage of cases by age, sex and location (urban/rural)	7
Seasonal distribution of cases by date of onset of illness and registration's date	8
Number of cases and incidence per 100,000 population by location (urban/rural) with number of the population	8
SHIGELLOSIS (A03)	
Number of cases (by quarters and total), incidence per 100,000 population, number and percentage of hospitalization by voivodeship	8
Number of cases by age, sex and location (urban/rural)	9
Incidence per 100,000 population by age, sex and location (urban/rural)	9
Percentage of cases by age, sex and location (urban/rural)	10
Seasonal distribution of cases by date of onset of illness and registration's date	10
Number of cases and incidence per 100,000 population by location (urban/rural) with number of the population	10
Number of cases and incidence per 100,000 population by location (urban/rural) and voivodeship	11
OTHER BACTERIAL INTESTINAL INFECTIONS: TOTAL (A04)	
Number of cases (by quarters and total), incidence per 100,000 population, number and percentage of hospitalization by voivodeship	11
OTHER BACTERIAL INTESTINAL INFECTIONS: CHILDREN UNDER 2 YEARS (A04)	
Number of cases (by quarters and total), incidence per 100,000 population, number and percentage of hospitalization by voivodeship	12
VIRAL AND OTHER SPECIFIED INTESTINAL INFECTIONS: TOTAL (A08)	
Number of cases (by quarters and total), incidence per 100,000 population, number and percentage of hospitalization by voivodeship	12
VIRAL AND OTHER SPECIFIED INTESTINAL INFECTIONS: CHILDREN UNDER 2 YEARS (A08)	
Number of cases (by quarters and total), incidence per 100,000 population, number and percentage of hospitalization by voivodeship	13
ACUTE DIARRHOEA: CHILDREN UNDER 2 YEARS - TOTAL (A04; A08; A09)	
Number of cases (by quarters and total), incidence per 100,000 population, number and percentage of hospitalization by voivodeship	13
ACUTE DIARRHOEA AND GASTROENTERITIS PRESUMED OF INFECTIOUS ORIGIN: CHILDREN UNDER 2 YEARS (A09)	
Number of cases (by quarters and total), incidence per 100,000 population, number and percentage of hospitalization by voivodeship	14
BRUCELLOSIS: TOTAL (A23)	
Number of reported cases (by quarters and total), incidence per 100,000 population, number and percentage of hospitalization by voivodeship	14
BRUCELLOSIS: NEW CASES (A23)	
Number of acute cases (by quarters and total), incidence per 100,000 population, number and percentage of hospitalization by voivodeship	14
ERYSIPELOID (A26)	
Number of cases (by quarters and total), incidence per 100,000 population, number and percentage of hospitalization by voivodeship	15

TETANUS: TOTAL (A33-A35)	
Number of cases (by quarters and total), incidence per 100,000 population, number and percentage of hospitalization by voivodeship	15
WHOOPING COUGH (A37)	
Number of cases (by quarters and total), incidence per 100,000 population, number and percentage of hospitalization by voivodeship	16
SCARLET FEVER (A38)	
Number of cases (by quarters and total), incidence per 100,000 population, number and percentage of hospitalization by voivodeship	16
Number of cases by age, sex and location (urban/rural)	17
Incidence per 100,000 population by age, sex and location (urban/rural)	17
Percentage of cases by age, sex and location (urban/rural)	18
Seasonal distribution of cases by date of onset of illness and registration's date	18
Number of cases and incidence per 100,000 population by location (urban/rural) with number of the population	18
MENINGITIS: TOTAL (A39.0; A87; B00.3; B02.1; G00; G03)	
Number of cases (by quarters and total), incidence per 100,000 population, number and percentage of hospitalization by voivodeship	19
MENINGITIS: MENINGOCOCCAL (A39.0)	
Number of cases (by quarters and total), incidence per 100,000 population, number and percentage of hospitalization by voivodeship	19
MENINGITIS: HAEMOPHILUS INFLUENZAE (G00.0)	
Number of cases (by quarters and total), incidence per 100,000 population, number and percentage of hospitalization by voivodeship	20
MENINGITIS: OTHER BACTERIAL SPECIFIED AND UNSPECIFIED (G00.1-G00.9)	
Number of cases (by quarters and total), incidence per 100,000 population, number and percentage of hospitalization by voivodeship	20
MENINGITIS: VIRAL, SPECIFIED AND UNSPECIFIED (A87; B00.3; B02.1)	
Number of cases (by quarters and total), incidence per 100,000 population, number and percentage of hospitalization by voivodeship	21
Number of cases by age, sex and location (urban/rural)	21
Incidence per 100,000 population by age, sex and location (urban/rural)	22
Percentage of cases by age, sex and location (urban/rural)	22
Seasonal distribution of cases by date of onset of illness and registration's date	23
Number of cases and incidence per 100,000 population by location (urban/rural) with number of the population	23
MENINGITIS: OTHER AND UNSPECIFIED (G03)	
Number of cases (by quarters and total), incidence per 100,000 population, number and percentage of hospitalization by voivodeship	23
ENCEPHALITIS: TOTAL (A39.8; A83-A86; B00.4; B02.0; B25.8; G04.0; G04.2-G04.9)	
Number of cases (by quarters and total), incidence per 100,000 population, number and percentage of hospitalization by voivodeship	24
ENCEPHALITIS: BACTERIAL (A39.8; G04.2)	
Number of cases (by quarters and total), incidence per 100,000 population, number and percentage of hospitalization by voivodeship	24
ENCEPHALITIS: VIRAL, TICK-BORNE (A84)	
Number of cases (by quarters and total), incidence per 100,000 population, number and percentage of hospitalization by voivodeship	25
ENCEPHALITIS: OTHER VIRAL, SPECIFIED (A83; A85; B00.4; B02.0; B25.8)	
Number of cases (by quarters and total), incidence per 100,000 population, number and percentage of hospitalization by voivodeship	25
ENCEPHALITIS: VIRAL, UNSPECIFIED (A86)	
Number of cases (by quarters and total), incidence per 100,000 population, number and percentage of hospitalization by voivodeship	26
ENCEPHALITIS: OTHER AND UNSPECIFIED (G04.8-G04.9)	
Number of cases (by quarters and total), incidence per 100,000 population, number and percentage of hospitalization by voivodeship	26
ENCEPHALITIS: FOLLOWING IMMUNIZATION (G04.0)	
Number of cases (by quarters and total), incidence per 100,000 population, number and percentage of hospitalization by voivodeship	27
MENINGITIS AND ENCEPHALITIS: BACTERIAL - TOTAL (A39.0; A39.8; G00; G04.2)	
Number of cases (by quarters and total), incidence per 100,000 population, number and percentage of hospitalization by voivodeship	27
Number of cases by age, sex and location (urban/rural)	28
Incidence per 100,000 population by age, sex and location (urban/rural)	28
Percentage of cases by age, sex and location (urban/rural)	29
Seasonal distribution of cases by date of onset of illness and registration's date	29
Number of cases and incidence per 100,000 population by location (urban/rural) with number of the population	29
MENINGITIS AND ENCEPHALITIS: MENINGOCOCCAL (A39.0; A39.8)	
Number of cases (by quarters and total), incidence per 100,000 population, number and percentage of hospitalization by voivodeship	30
Number of cases by age, sex and location (urban/rural)	30
Incidence per 100,000 population by age, sex and location (urban/rural)	31

Percentage of cases by age, sex and location (urban/rural)	31
Seasonal distribution of cases by date of onset of illness and registration's date	32
Number of cases and incidence per 100,000 population by location (urban/rural) with number of the population	32
MENINGITIS AND ENCEPHALITIS: HAEMOPHILUS INFLUENZAE (G00.0; G04.2)	
Number of cases (by quarters and total), incidence per 100,000 population, number and percentage of hospitalization by voivodeship	32
Number of cases by age, sex and location (urban/rural)	33
Incidence per 100,000 population by age, sex and location (urban/rural)	33
Percentage of cases by age, sex and location (urban/rural)	34
Seasonal distribution of cases by date of onset of illness and registration's date	34
Number of cases and incidence per 100,000 population by location (urban/rural) with number of the population	34
MENINGITIS AND ENCEPHALITIS: OTHER BACTERIAL SPECIFIED AND UNSPECIFIED (G00; G04.2)	
Number of cases (by quarters and total), incidence per 100,000 population, number and percentage of hospitalization by voivodeship	35
Number of cases by age, sex and location (urban/rural)	35
Incidence per 100,000 population by age, sex and location (urban/rural)	36
Percentage of cases by age, sex and location (urban/rural)	36
Seasonal distribution of cases by date of onset of illness and registration's date	37
Number of cases and incidence per 100,000 population by location (urban/rural) with number of the population	37
ERYSIPELAS: TOTAL (A46; O86.8)	
Number of cases (by quarters and total), incidence per 100,000 population, number and percentage of hospitalization by voivodeship	37
LYME DISEASE (A69.2)	
Number of cases (by quarters and total), incidence per 100,000 population, number and percentage of hospitalization by voivodeship	38
RABIES (A82)	
Number of cases (by quarters and total), incidence per 100,000 population, number and percentage of hospitalization by voivodeship	38
PERSONS BITTEN BY ANIMALS SUSPECTED OF RABIES, VACCINATED POST-EXPOSURE	
Number of cases (by quarters and total), incidence per 100,000 population, number and percentage of hospitalization by voivodeship	39
VARICELLA (CHICKEN POX) (B01)	
Number of cases (by quarters and total), incidence per 100,000 population, number and percentage of hospitalization by voivodeship	39
Number of cases by age, sex and location (urban/rural)	40
Incidence per 100,000 population by age, sex and location (urban/rural)	40
Percentage of cases by age, sex and location (urban/rural)	41
Seasonal distribution of cases by date of onset of illness and registration's date	41
Number of cases and incidence per 100,000 population by location (urban/rural) with number of the population	41
MEASLES (B05)	
Number of cases (by quarters and total), incidence per 100,000 population, number and percentage of hospitalization by voivodeship	42
Number of cases by age, sex and location (urban/rural)	42
Incidence per 100,000 population by age, sex and location (urban/rural)	43
Percentage of cases by age, sex and location (urban/rural)	43
Seasonal distribution of cases by date of onset of illness and registration's date	44
Number of cases and incidence per 100,000 population by location (urban/rural) with number of the population	44
Number of vaccinated and unvaccinated cases by age	44
RUBELLA: TOTAL (B06; P35.0)	
Number of cases (by quarters and total), incidence per 100,000 population, number and percentage of hospitalization by voivodeship	45
Number of cases by age, sex and location (urban/rural)	45
Incidence per 100,000 population by age, sex and location (urban/rural)	46
Percentage of cases by age, sex and location (urban/rural)	46
Seasonal distribution of cases by date of onset of illness and registration's date	47
Number of cases and incidence per 100,000 population by sex and location (urban/rural) with number of the population	47
Number of vaccinated and unvaccinated cases by age and sex	47
VIRAL HEPATITIS: TOTAL (B15-B19)	
Number of cases (by quarters and total), incidence per 100,000 population, number and percentage of hospitalization by voivodeship	48
Number of cases by age, sex and location (urban/rural)	48
Incidence per 100,000 population by age, sex and location (urban/rural)	49
Percentage of cases by age, sex and location (urban/rural)	49
Seasonal distribution of cases by date of onset of illness and registration's date	50
Number of cases and incidence per 100,000 population by location (urban/rural) with number of the population	50

VIRAL HEPATITIS: TYPE A (B15)	
Number of cases (by quarters and total), incidence per 100,000 population, number and percentage of hospitalization by voivodeship	50
Number of cases by age, sex and location (urban/rural)	51
Incidence per 100,000 population by age, sex and location (urban/rural)	51
Percentage of cases by age, sex and location (urban/rural)	52
Seasonal distribution of cases by date of onset of illness and registration's date	52
Number of cases and incidence per 100,000 population by location (urban/rural) with number of the population	52
Number of cases and incidence per 100,000 population by location (urban/rural) and voivodeship	53
VIRAL HEPATITIS: TYPE B - TOTAL (B16; B18.0-B18.1)	
Number of cases (by quarters and total), incidence per 100,000 population, number and percentage of hospitalization by voivodeship	53
Number of cases by age, sex and location (urban/rural)	54
Incidence per 100,000 population by age, sex and location (urban/rural)	54
Percentage of cases by age, sex and location (urban/rural)	55
Seasonal distribution of cases by date of onset of illness and registration's date	55
Number of cases and incidence per 100,000 population by location (urban/rural) with number of the population	55
Number of cases and incidence per 100,000 population by location (urban/rural) and voivodeship	56
Number of cases and incidence per 100,000 population by age and voivodeship	56
VIRAL HEPATITIS: TYPE B - BESIDES MIXED (HBV+HCV) INFECTIONS (B16; B18.0-B18.1)	
Number of cases (by quarters and total), incidence per 100,000 population, number and percentage of hospitalization by voivodeship	58
VIRAL HEPATITIS: TYPE C - TOTAL (B17.1; B18.2)	
Number of cases (by quarters and total), incidence per 100,000 population, number and percentage of hospitalization by voivodeship	59
Number of cases by age, sex and location (urban/rural)	59
Incidence per 100,000 population by age, sex and location (urban/rural)	60
Percentage of cases by age, sex and location (urban/rural)	60
Seasonal distribution of cases by date of onset of illness and registration's date	61
Number of cases and incidence per 100,000 population by location (urban/rural) with number of the population	61
Number of cases and incidence per 100,000 population by location (urban/rural) and voivodeship	61
VIRAL HEPATITIS: TYPE C - BESIDES MIXED (HBV+HCV) INFECTIONS (B17.1; B18.2)	
Number of cases (by quarters and total), incidence per 100,000 population, number and percentage of hospitalization by voivodeship	62
VIRAL HEPATITIS: MIXED TYPE B+C INFECTIONS (B16; B18.0-B18.1 and B17.1; B18.2)	
Number of cases (by quarters and total), incidence per 100,000 population, number and percentage of hospitalization by voivodeship	62
VIRAL HEPATITIS: OTHER AND UNSPECIFIED (B17.0; B17.2-B17.8; B18.8-B18.9; B19)	
Number of cases (by quarters and total), incidence per 100,000 population, number and percentage of hospitalization by voivodeship	63
Number of cases by age, sex and location (urban/rural)	63
Incidence per 100,000 population by age, sex and location (urban/rural)	64
Percentage of cases by age, sex and location (urban/rural)	64
Seasonal distribution of cases by date of onset of illness and registration's date	65
Number of cases and incidence per 100,000 population by location (urban/rural) with number of the population	65
Number of cases and incidence per 100,000 population by location (urban/rural) and voivodeship	65
MUMPS (B26)	
Number of cases (by quarters and total), incidence per 100,000 population, number and percentage of hospitalization by voivodeship	66
Number of cases by age, sex and location (urban/rural)	66
Incidence per 100,000 population by age, sex and location (urban/rural)	67
Percentage of cases by age, sex and location (urban/rural)	67
Seasonal distribution of cases by date of onset of illness and registration's date	68
Number of cases and incidence per 100,000 population by location (urban/rural) with number of the population	68
INFECTIOUS MONONUCLEOSIS (B27)	
Number of cases (by quarters and total), incidence per 100,000 population, number and percentage of hospitalization by voivodeship	68
DERMATOPHYTOSIS (B35)	
Number of cases (by quarters and total), incidence per 100,000 population, number and percentage of hospitalization by voivodeship	69
MALARIA: TOTAL (B50-B54; P37.3-P37.4)	
Number of cases (by quarters and total), incidence per 100,000 population, number and percentage of hospitalization by voivodeship	69
TOXOPLASMOSIS: TOTAL (B58; P37.1)	
Number of cases (by quarters and total), incidence per 100,000 population, number and percentage of hospitalization by voivodeship	70

CESTODE INFECTIONS: TOTAL (B67-B71)	
Number of cases (by quarters and total), incidence per 100,000 population, number and percentage of hospitalization by voivodeship	70
CESTODE INFECTIONS: ECHINOCOCCOSIS (B67)	
Number of cases (by quarters and total), incidence per 100,000 population, number and percentage of hospitalization by voivodeship	71
CESTODE INFECTIONS: CYSTICERCOSIS (B69)	
Number of cases (by quarters and total), incidence per 100,000 population, number and percentage of hospitalization by voivodeship	71
CESTODE INFECTIONS: TAENIA SAGINATA (B68.1)	
Number of cases (by quarters and total), incidence per 100,000 population, number and percentage of hospitalization by voivodeship	71
CESTODE INFECTIONS: OTHERS (B68.0; B68.9; B70-B71)	
Number of cases (by quarters and total), incidence per 100,000 population, number and percentage of hospitalization by voivodeship	72
TRICHINELLOSIS (B75)	
Number of cases (by quarters and total), incidence per 100,000 population, number and percentage of hospitalization by voivodeship	72
SCABIES (B86)	
Number of cases (by quarters and total), incidence per 100,000 population, number and percentage of hospitalization by voivodeship	73
Number of cases by age, sex and location (urban/rural)	73
Incidence per 100,000 population by age, sex and location (urban/rural)	74
Percentage of cases by age, sex and location (urban/rural)	74
Seasonal distribution of cases by date of onset of illness and registration's date	75
Number of cases and incidence per 100,000 population by location (urban/rural) with number of the population	75
Number of cases and incidence per 100,000 population by location (urban/rural) and voivodeship	75
ACUTE STREPTOCOCCAL PHARYNGITIS OR TONSILLITIS (J02.0; J03.0)	
Number of cases (by quarters and total), incidence per 100,000 population, number and percentage of hospitalization by voivodeship	76
INFLUENZA: TOTAL (J10; J11)	
Number of cases (by quarters and total), incidence per 100,000 population, number and percentage of hospitalization by voivodeship	76
INFLUENZA: CHILDREN 0-14 YEARS (J10; J11)	
Number of cases (by quarters and total), incidence per 100,000 population, number and percentage of hospitalization by voivodeship	77
BACTERIAL FOODBORNE INTOXICATIONS: TOTAL (A02.0; A05)	
Number of cases (by quarters and total), incidence per 100,000 population, number and percentage of hospitalization by voivodeship	77
Number of cases by age, sex and location (urban/rural)	78
Incidence per 100,000 population by age, sex and location (urban/rural)	78
Percentage of cases by age, sex and location (urban/rural)	79
Seasonal distribution of cases by date of onset of illness and registration's date	79
Number of cases and incidence per 100,000 population by location (urban/rural) with number of the population	79
Number of cases and incidence per 100,000 population by location (urban/rural) and voivodeship	80
BACTERIAL FOODBORNE INTOXICATIONS: SALMONELLA ENTERITIS (A02.0)	
Number of cases (by quarters and total), incidence per 100,000 population, number and percentage of hospitalization by voivodeship	80
Number of cases by age, sex and location (urban/rural)	81
Incidence per 100,000 population by age, sex and location (urban/rural)	81
Percentage of cases by age, sex and location (urban/rural)	82
Seasonal distribution of cases by date of onset of illness and registration's date	82
Number of cases and incidence per 100,000 population by location (urban/rural) with number of the population	82
Number of cases and incidence per 100,000 population by location (urban/rural) and voivodeship	83
BACTERIAL FOODBORNE INTOXICATIONS: OTHER SPECIFIED AND UNSPECIFIED - TOTAL (A05)	
Number of cases (by quarters and total), incidence per 100,000 population, number and percentage of hospitalization by voivodeship	83
Number of cases by age, sex and location (urban/rural)	84
Incidence per 100,000 population by age, sex and location (urban/rural)	84
Percentage of cases by age, sex and location (urban/rural)	85
Seasonal distribution of cases by date of onset of illness and registration's date	85
Number of cases and incidence per 100,000 population by location (urban/rural) with number of the population	85
Number of cases and incidence per 100,000 population by location (urban/rural) and voivodeship	86
BACTERIAL FOODBORNE INTOXICATIONS: STAPHYLOCOCCAL (A05.0)	
Number of cases (by quarters and total), incidence per 100,000 population, number and percentage of hospitalization by voivodeship	86
BACTERIAL FOODBORNE INTOXICATIONS: BOTULISM (A05.1)	
Number of cases (by quarters and total), incidence per 100,000 population, number and percentage of hospitalization by voivodeship	87

BACTERIAL FOODBORNE INTOXICATIONS: CLOSTRIDIUM PERFRINGENS (A05.2)	
Number of cases (by quarters and total), incidence per 100,000 population, number and percentage of hospitalization by voivodeship	87
BACTERIAL FOODBORNE INTOXICATIONS: OTHER SPECIFIED (A05.3-A05.8)	
Number of cases (by quarters and total), incidence per 100,000 population, number and percentage of hospitalization by voivodeship	87
BACTERIAL FOODBORNE INTOXICATIONS: UNSPECIFIED (A05.9)	
Number of cases (by quarters and total), incidence per 100,000 population, number and percentage of hospitalization by voivodeship	88
TOXIC EFFECTS OF NOXIOUS SUBSTANCES EATEN AS FOOD: TOTAL (T61-T62)	
Number of cases (by quarters and total), incidence per 100,000 population, number and percentage of hospitalization by voivodeship	88
TOXIC EFFECTS OF NOXIOUS SUBSTANCES EATEN AS FOOD: INGESTED MUSHROOMS (T62.0)	
Number of cases (by quarters and total), incidence per 100,000 population, number and percentage of hospitalization by voivodeship	89
TOXIC EFFECTS OF NOXIOUS SUBSTANCES EATEN AS FOOD: INGESTED BERRIES OR OTHER PARTS OF PLANTS (T62.1-T62.2)	
Number of cases (by quarters and total), incidence per 100,000 population, number and percentage of hospitalization by voivodeship	89
TOXIC EFFECTS OF NOXIOUS SUBSTANCES EATEN AS FOOD: EATEN AS SEAFOOD (T61)	
Number of cases (by quarters and total), incidence per 100,000 population, number and percentage of hospitalization by voivodeship	90
TOXIC EFFECTS OF NOXIOUS SUBSTANCES EATEN AS FOOD: OTHER SPECIFIED AND UNSPECIFIED (T62.8-T62.9)	
Number of cases (by quarters and total), incidence per 100,000 population, number and percentage of hospitalization by voivodeship	90
OTHER POISONINGS AND TOXIC EFFECTS: TOTAL (T36-T60; T63-T65)	
Number of cases (by quarters and total), incidence per 100,000 population, number and percentage of hospitalization by voivodeship	90
OTHER POISONINGS AND TOXIC EFFECTS: AFLATOXIN AND OTHER MYCOTOXIN FOOD CONTAMINANTS (T64)	
Number of cases (by quarters and total), incidence per 100,000 population, number and percentage of hospitalization by voivodeship	91
OTHER POISONINGS AND TOXIC EFFECTS: CONTACT WITH VENOMOUS ANIMALS (T63)	
Number of cases (by quarters and total), incidence per 100,000 population, number and percentage of hospitalization by voivodeship	91
OTHER POISONINGS AND TOXIC EFFECTS: PESTICIDES (T60)	
Number of cases (by quarters and total), incidence per 100,000 population, number and percentage of hospitalization by voivodeship	91
OTHER POISONINGS AND TOXIC EFFECTS: DRUGS, MEDICAMENTS AND BIOLOGICAL SUBSTANCES (T36-T50)	
Number of cases (by quarters and total), incidence per 100,000 population, number and percentage of hospitalization by voivodeship	92
OTHER POISONINGS AND TOXIC EFFECTS: ALCOHOL (T51)	
Number of cases (by quarters and total), incidence per 100,000 population, number and percentage of hospitalization by voivodeship	92
OTHER POISONINGS AND TOXIC EFFECTS: OTHER SUBSTANCES NON MEDICINAL AS TO SOURCE (T52-T59)	
Number of cases (by quarters and total), incidence per 100,000 population, number and percentage of hospitalization by voivodeship	93
OTHER POISONINGS AND TOXIC EFFECTS: OTHER AND UNSPECIFIED (T65)	
Number of cases (by quarters and total), incidence per 100,000 population, number and percentage of hospitalization by voivodeship	93
CONGENITAL INFECTIOUS DISEASES AND INFECTIONS SPECIFIC TO THE PERINATAL PERIOD REPORTABLE BY LAW, REGISTERED 2002-2003	
Number of cases (by quarters and total), incidence per 100,000 live births, number and percentage of hospitalization by voivodeship	94
CONGENITAL INFECTIOUS DISEASES AND INFECTIONS SPECIFIC TO THE PERINATAL PERIOD REPORTABLE BY LAW, NO CASES REPORTED 2002-2003	94
OTHER INFECTIOUS DISEASES AND POISONINGS REPORTABLE BY LAW, REGISTERED 2002-2003	
Number of cases (by quarters and total), incidence per 100,000 population, number and percentage of hospitalization by voivodeship	94
OTHER INFECTIOUS DISEASES AND POISONINGS REPORTABLE BY LAW, NO CASES REPORTED 2002-2003	96
TUBERCULOSIS (A15-A19)	
Number of newly registered cases and incidence per 100,000 population by voivodeship	96
SYPHILIS (A50-A53)	
Number of cases and incidence per 100,000 population by voivodeship	97
OTHER SEXUALLY TRANSMITTED DISEASES	
Number of cases and incidence per 100,000 population by voivodeship	97
OTHER INFECTIOUS DISEASES AND POISONINGS REPORTABLE BY LAW INTRODUCED INTO REGISTRATION IN 2003	
Number of cases by voivodeship and overall incidence per 100,000 population, number and percentage of hospitalization	98
SELECTED INFECTIOUS DISEASES AND POISONINGS REPORTABLE BY LAW, REGISTERED 1989-2003, INCIDENCE PER 100,000 POPULATION	100
AIDS: NUMBER OF DEATHS CAUSED BY DIFFERENT REASONS, 2003	
Number of deaths and mortality by voivodeship	109
Number of deaths and mortality by location (urban/rural)	109

Number of deaths by age and sex	109
NUMBER OF DEATHS CAUSED BY INFECTIOUS DISEASES IN 2002	
Number of deaths by selected causes, age and sex	110
Number of deaths by selected causes and voivodeship	116
Number of deaths by selected causes and location (urban/rural)	118
Number of deaths by selected causes and months	119
INTERNATIONAL STATISTICAL CLASSIFICATION OF DISEASES (ICD-10) CATEGORIES INCLUDING INFECTIOUS DISEASES REPORTABLE BY LAW, WITH ZERO NUMBER OF DEATHS, 2002	119
AGE DISTRIBUTION OF LONG-TERM OF S.TYPHI AND PARATYPHI ABC CARRIERS AS OF 31.XII.2003 r.	120
SALMONELLA, SHIGELLA LABORATORY RESULTS, REPORTED BY SANITARY-EPIDEMIOLOGICAL STATIONS	120
PREVALENT SEROTYPES OF SALMONELLA STRAINS ISOLATED FROM CASES AND HEALTH PERSONS IN POLAND	
Number of persons	121
THE MOST FREQUENTLY IDENTIFIED SALMONELLA SEROTYPES IN POLAND	121
SALMONELLA AND SHIGELLA STRAINS ISOLATED FROM DIFFERENT GROUPS OF PERSONS, REPORTED BY SANITARY-EPIDEMIOLOGICAL STATIONS	
Cases	122
Convalescents	122
Carriers	123
Contacts	123
Food staff (examined before admitting to work)	124
Other	124
ACUTE FLACCID PARALYSIS SURVERILLANCE: CHILDREN 0-14 YEARS	125
VACCINATIONS	
Selected infectious diseases - vaccine coverage as of 31.XII.2003	125
POPULATION BY PLACE OF RESIDENCE - AS OF 30.VI.2003	
Population by voivodeship, age and location (urban/rural)	126
Population by age, sex and location (urban/rural)	126
Population by sex and location (urban/rural) with number of the population	127

SYMBOLS

-	magnitude zero	.	data not available
0,0	magnitude not zero but in the amount impossible to express in numbers	x	not applicable

SOURCE

(1) Annual reports on infectious diseases and poisonings. (2) Annual reports on selected infectious diseases by age, sex, location (urban/rural) and seasonal distribution. (3) Annual reports on rubella. Reports were prepared by Voivodship Sanitary-Epidemiological Stations and sent to the National Institute of Hygiene, Warsaw, Poland. Other sources of data were indicated in the subtitles.

AIDS - ZESPÓŁ NABYTEGO UPOŚLEDZENIA ODPORNOŚCI (B20-B22)

(Dane Zakładu Epidemiologii Państwowego Zakładu Higieny)

Liczba zachorowań* (w kwartałach i ogółem), zapadalność oraz liczba i procent hospitalizowanych wg województw

Województwo		Liczba zachorowań w kwartałach				Liczba zachorowań w roku	Zapadalność na 100 tys.	Hospitalizacja	
		I	II	III	IV			Liczba	%
POLSKA	2002 r.	27	36	30	23	116	0,30	113	97,4
	2003 r.	37	22	36	35	130	0,34	127	97,7
1.	Dolnośląskie	15	3	14	8	40	1,38	39	97,5
2.	Kujawsko-Pomorskie	1	4	1	1	7	0,34	7	100,0
3.	Lubelskie	1	1	-	1	3	0,14	3	100,0
4.	Lubuskie	2	-	2	3	7	0,69	6	85,7
5.	Łódzkie	5	-	1	4	10	0,38	10	100,0
6.	Małopolskie	-	-	8	8	16	0,49	16	100,0
7.	Mazowieckie	2	1	2	1	6	0,12	6	100,0
8.	Opolskie	1	-	1	3	5	0,47	5	100,0
9.	Podkarpackie	1	-	-	-	1	0,05	1	100,0
10.	Podlaskie	-	2	-	-	2	0,17	2	100,0
11.	Pomorskie	6	6	3	-	15	0,69	14	93,3
12.	Śląskie	1	1	2	2	6	0,13	6	100,0
13.	Świętokrzyskie	-	-	1	2	3	0,23	3	100,0
14.	Warmińsko-Mazurskie	1	1	-	1	3	0,21	3	100,0
15.	Wielkopolskie	-	1	1	-	2	0,06	2	100,0
16.	Zachodniopomorskie	1	2	-	1	4	0,24	4	100,0

* wg daty rozpoznania

Liczba zachorowań wg wieku, płci i grupy przenoszenia zakażenia

Grupy wieku	Płeć			Grupa przenoszenia zakażenia				
	Mężczyźni	Kobiety	Ogółem	H-/Bi	N	Hetero	Inni	Ogółem
0-19	5	1	6	-	1	-	5 ^a	6
20-29	19	20	39	3	26	7	3 ^b	39
30-39	41	9	50	5	34	6	5 ^b	50
40-49	21	3	24	3	14	5	2 ^b	24
50-59	7	1	8	4	1	1	2 ^b	8
60+	3	-	3	1	-	2	-	3
Ogółem	96	34	130	16	76	21	17	130

H-/Bi - homo i biseksualiści; N - stosujący środki odurzające we wstrzyknięciach; Hetero - zakażeni drogą ryzykownych kontaktów heteroseksualnych; ^a - czworo dzieci matek zakażonych HIV i jeden chory bez informacji o drodze zakażenia; ^b - chorzy bez informacji o drodze zakażenia.

ZAKAŻENIA HIV

(Dane Zakładu Epidemiologii Państwowego Zakładu Higieny)

Badania w kierunku przeciwciał anti-HIV

Grupa badanych	Liczba badań ogółem ^a	W tym serologicznie dodatnich ^a	
		Liczba osób	Częstość ^b
Homo- i biseksualiści	424	18	4,2
Stosujący środki odurzające we wstrzyknięciach	2444	216	8,8
Osoby trudniące się prostytutką	297	4	1,3
Biorcy krwi, nasienia, tkanek i narządów	3769	-	-
Chorzy na hemofilię	277	-	-
Osoby utrzymujące ryzykowne kontakty heteroseksualne	7316	23	0,3
Osoby z w/w grup razem	14527	261	1,8
Dawcy krwi	1036010	29 ^c	0,003
Dawcy nasienia, tkanek i narządów	570	-	-
Inni / brak danych	107157	322	0,3
Obywatele polscy ogółem	1158264	610	0,05
Obcokrajowcy	1952	10	0,5

^a - bez MSW i PKP, rejestracja niepełna; ^b - liczba osób serologicznie dodatnich na 100 wykonanych badań; ^c - w tym 1 osoba stosująca środki odurzające we wstrzyknięciach i 1 osoba zakażona drogą ryzykownych kontaktów heteroseksualnych

DUR BRZUSZNY (A01.0)

Liczba zachorowań (w kwartałach i ogółem), zapadalność oraz liczba i procent hospitalizowanych wg województw

Województwo		Liczba zachorowań w kwartałach				Liczba zachorowań w roku	Zapadalność na 100 tys.	Hospitalizacja	
		I	II	III	IV			Liczba	%
POLSKA	2002 r.	3	1	1	-	5	0,013	5	100,0
	2003 r.	-	-	-	-	-	-	x	x

DURY RZEKOME A.B.C. (A01.1-A01.3)

Liczba zachorowań (w kwartałach i ogółem), zapadalność oraz liczba i procent hospitalizowanych wg województw

Województwo *		Liczba zachorowań w kwartałach				Liczba zachorowań w roku	Zapadalność na 100 tys.	Hospitalizacja	
		I	II	III	IV			Liczba	%
POLSKA	2002 r.	1	-	-	1	2	0,005	1	50,0
	2003 r.	-	1	-	2	3	0,008	2	66,7
5. Łódzkie		-	1	-	-	1	0,038	-	-
7. Mazowieckie		-	-	-	2	2	0,039	2	100,0

* pominięto województwa, w których nie zarejestrowano zachorowań

SALMONELOZY: OGÓŁEM (A02)

Liczba zachorowań (w kwartałach i ogółem), zapadalność oraz liczba i procent hospitalizowanych wg województw

Województwo		Liczba zachorowań w kwartałach				Liczba zachorowań w roku	Zapadalność na 100 tys.	Hospitalizacja	
		I	II	III	IV			Liczba	%
POLSKA	2002 r.	2118	5672	9168	3730	20688	54,1	14060	68,0
	2003 r.	1455	4195	7565	3397	16612	43,5	12071	72,7
1.	Dolnośląskie	92	258	610	206	1166	40,2	786	67,4
2.	Kujawsko-Pomorskie	103	266	508	201	1078	52,1	923	85,6
3.	Lubelskie	100	497	599	216	1412	64,4	920	65,2
4.	Lubuskie	31	261	209	86	587	58,2	429	73,1
5.	Łódzkie	86	228	520	271	1105	42,5	793	71,8
6.	Małopolskie	101	321	682	209	1313	40,4	943	71,8
7.	Mazowieckie	183	397	903	468	1951	38,0	1272	65,2
8.	Opolskie	25	90	196	97	408	38,6	305	74,8
9.	Podkarpackie	86	352	477	183	1098	52,4	838	76,3
10.	Podlaskie	75	177	340	144	736	61,0	547	74,3
11.	Pomorskie	133	277	562	322	1294	59,2	1037	80,1
12.	Śląskie	122	273	609	345	1349	28,6	1045	77,5
13.	Świętokrzyskie	54	152	229	101	536	41,4	444	82,8
14.	Warmińsko-Mazurskie	78	231	342	131	782	54,8	508	65,0
15.	Wielkopolskie	125	290	485	239	1139	33,9	861	75,6
16.	Zachodniopomorskie	61	125	294	178	658	38,8	420	63,8

Liczba zachorowań wg wieku, płci i środowiska

Grupy wieku	Miasto			Wieś			Ogółem		
	Mężczyźni	Kobiety	Ogółem	Mężczyźni	Kobiety	Ogółem	Mężczyźni	Kobiety	Ogółem
0-4	1895	1586	3481	964	915	1879	2859	2501	5360
0	386	309	695	243	248	491	629	557	1186
1	527	463	990	293	238	531	820	701	1521
2	412	378	790	190	173	363	602	551	1153
3	319	250	569	147	152	299	466	402	868
4	251	186	437	91	104	195	342	290	632
5-9	584	482	1066	371	335	706	955	817	1772
5	184	157	341	96	92	188	280	249	529
6	135	107	242	85	73	158	220	180	400
7	104	86	190	73	65	138	177	151	328
8	90	75	165	61	62	123	151	137	288
9	71	57	128	56	43	99	127	100	227
10-14	304	236	540	260	247	507	564	483	1047
15-19	274	310	584	184	211	395	458	521	979
20-24	336	307	643	157	201	358	493	508	1001
25-29	282	286	568	127	166	293	409	452	861
30-34	178	218	396	129	149	278	307	367	674
35-39	150	170	320	102	102	204	252	272	524
40-44	162	215	377	127	119	246	289	334	623
45-49	213	266	479	148	145	293	361	411	772
50-54	197	247	444	95	139	234	292	386	678
55-59	128	165	293	95	104	199	223	269	492
60-64	115	134	249	70	96	166	185	230	415
65-74	184	297	481	132	264	396	316	561	877
75+	94	200	294	92	151	243	186	351	537
Ogółem	5096	5119	10215	3053	3344	6397	8149	8463	16612

SALMONELOZY: OGÓŁEM (A02) - cd

Rozkład sezonowy zachorowań

Miesiąc	Wg daty zachorowania		Wg daty rejestracji	
	Liczba	%	Liczba	%
I	554	3,3	601	3,6
II	402	2,4	446	2,7
III	493	3,0	408	2,5
IV	829	5,0	610	3,7
V	1942	11,7	1444	8,7
VI	2544	15,4	2141	12,9
VII	2548	15,4	2566	15,4
VIII	2824	17,1	2576	15,5
IX	1871	11,3	2423	14,6
X	1260	7,6	1648	9,9
XI	746	4,5	986	5,9
XII	535	3,2	763	4,6
Ogółem	16548	100,0	16612	100,0

Liczba zachorowań i zapadalność (na 100 tys.) wg środowiska i liczby ludności w miastach

Środowisko	Liczba	Zapad.
MIASTO	10215	43,4
Miasto < 20 tys.	2009	41,0
Miasto 20-49 tys.	2013	49,2
Miasto 50-99 tys.	1520	45,9
Miasto ≥ 100 tys.	4673	41,6
WIEŚ	6397	43,7
OGÓŁEM	16612	43,5

Liczba zachorowań i zapadalność (na 100 tys.) wg środowiska i województw

Województwo		Miasto		Wieś		Ogółem	
		Liczba	Zapad.	Liczba	Zapad.	Liczba	Zapad.
POLSKA	2002 r.	11763	49,8	8925	61,0	20688	54,1
	2003 r.	10215	43,4	6397	43,7	16612	43,5
1. Dolnośląskie		845	40,9	321	38,5	1166	40,2
2. Kujawsko-Pomorskie		681	53,1	397	50,6	1078	52,1
3. Lubelskie		723	70,6	689	58,9	1412	64,4
4. Lubuskie		426	65,6	161	44,9	587	58,2
5. Łódzkie		717	42,5	388	42,4	1105	42,5
6. Małopolskie		659	40,6	654	40,3	1313	40,4
7. Mazowieckie		1290	38,9	661	36,5	1951	38,0
8. Opolskie		194	34,9	214	42,6	408	38,6
9. Podkarpackie		477	56,1	621	49,8	1098	52,4
10. Podlaskie		516	72,6	220	44,4	736	61,0
11. Pomorskie		836	56,3	458	65,3	1294	59,2
12. Śląskie		1094	29,3	255	25,7	1349	28,6
13. Świętokrzyskie		232	39,2	304	43,3	536	41,4
14. Warmińsko-Mazurskie		459	53,4	323	56,8	782	54,8
15. Wielkopolskie		645	33,4	494	34,7	1139	33,9
16. Zachodniopomorskie		421	35,8	237	45,6	658	38,8

SALMONELOZY: ZAKAŻENIA POZAJELITOWE (A02.1-A02.9)

Liczba zachorowań (w kwartałach i ogółem), zapadalność oraz liczba i procent hospitalizowanych wg województw

Województwo		Liczba zachorowań w kwartałach				Liczba zachorowań w roku	Zapadalność na 100 tys.	Hospitalizacja	
		I	II	III	IV			Liczba	%
POLSKA	2002 r.	12	22	38	41	113	0,30	103	91,2
	2003 r.	17	20	37	42	116	0,30	105	90,5
1. Dolnośląskie		1	1	2	1	5	0,17	5	100,0
2. Kujawsko-Pomorskie		-	3	6	2	11	0,53	11	100,0
3. Lubelskie		-	-	-	7	7	0,32	7	100,0
4. Lubuskie		-	-	-	-	-	-	x	x
5. Łódzkie		-	1	1	1	3	0,12	2	66,7
6. Małopolskie		1	4	3	2	10	0,31	8	80,0
7. Mazowieckie		4	1	10	10	25	0,49	18	72,0
8. Opolskie		-	1	4	1	6	0,57	6	100,0
9. Podkarpackie		1	1	3	2	7	0,33	7	100,0
10. Podlaskie		1	-	1	-	2	0,17	2	100,0
11. Pomorskie		3	2	1	4	10	0,46	10	100,0
12. Śląskie		1	2	-	5	8	0,17	7	87,5
13. Świętokrzyskie		3	-	-	-	3	0,23	3	100,0
14. Warmińsko-Mazurskie		-	-	-	1	1	0,07	1	100,0
15. Wielkopolskie		2	3	5	5	15	0,45	15	100,0
16. Zachodniopomorskie		-	1	1	1	3	0,18	3	100,0

Liczba zachorowań wg wieku, płci i środowiska

Grupy wieku	Miasto			Wieś			Ogółem		
	Mężczyźni	Kobiety	Ogółem	Mężczyźni	Kobiety	Ogółem	Mężczyźni	Kobiety	Ogółem
0-4	5	5	10	6	4	10	11	9	20
0	1	3	4	5	3	8	6	6	12
1	2	-	2	-	-	-	2	-	2
2	-	2	2	1	1	2	1	3	4
3	1	-	1	-	-	-	1	-	1
4	1	-	1	-	-	-	1	-	1
5-9	-	1	1	-	-	-	-	1	1
5	-	-	-	-	-	-	-	-	-
6	-	-	-	-	-	-	-	-	-
7	-	1	1	-	-	-	-	1	1
8	-	-	-	-	-	-	-	-	-
9	-	-	-	-	-	-	-	-	-
10-14	1	-	1	-	-	-	1	-	1
15-19	2	1	3	-	-	-	2	1	3
20-24	-	-	-	-	1	1	-	1	1
25-29	1	4	5	1	-	1	2	4	6
30-34	-	1	1	-	-	-	-	1	1
35-39	3	3	6	-	-	-	3	3	6
40-44	2	2	4	-	1	1	2	3	5
45-49	3	1	4	3	1	4	6	2	8
50-54	2	3	5	-	-	-	2	3	5
55-59	4	1	5	3	-	3	7	1	8
60-64	7	5	12	3	1	4	10	6	16
65-74	7	8	15	-	5	5	7	13	20
75+	2	12	14	1	-	1	3	12	15
Ogółem	39	47	86	17	13	30	56	60	116

SALMONELOZY: ZAKAŻENIA POZAJELITOWE (A02.1-A02.9) - cd

Rozkład sezonowy zachorowań

Miesiąc	Wg daty zachorowania		Wg daty rejestracji	
	Liczba	%	Liczba	%
I	5	4,6	4	3,4
II	6	5,5	7	6,0
III	6	5,5	6	5,2
IV	7	6,4	5	4,3
V	12	11,0	6	5,2
VI	9	8,3	9	7,8
VII	13	11,9	9	7,8
VIII	14	12,8	10	8,6
IX	11	10,1	18	15,5
X	15	13,8	22	19,0
XI	6	5,5	11	9,5
XII	5	4,6	9	7,8
Ogółem	109	100,0	116	100,0

Liczba zachorowań i zapadalność (na 100 tys.) wg środowiska i liczby ludności w miastach

Środowisko	Liczba	Zapad.
MIASTO	86	0,37
Miasto < 20 tys.	6	0,12
Miasto 20-49 tys.	14	0,34
Miasto 50-99 tys.	18	0,54
Miasto ≥ 100 tys.	48	0,43
WIEŚ	30	0,20
OGÓŁEM	116	0,30

CZERWONKA BAKTERYJNA /SZIGELOZA/ (A03)

Liczba zachorowań (w kwartałach i ogółem), zapadalność oraz liczba i procent hospitalizowanych wg województw

Województwo		Liczba zachorowań w kwartałach				Liczba zachorowań w roku	Zapadalność na 100 tys.	Hospitalizacja	
		I	II	III	IV			Liczba	%
POLSKA	2002 r.	20	36	141	23	220	0,58	54	24,5
	2003 r.	10	30	27	8	75	0,20	42	56,0
1. Dolnośląskie		-	-	2	-	2	0,07	1	50,0
2. Kujawsko-Pomorskie		-	-	9	1	10	0,48	9	90,0
3. Lubelskie		-	2	4	2	8	0,36	8	100,0
4. Lubuskie		1	23	2	-	26	2,58	4	15,4
5. Łódzkie		-	-	-	1	1	0,04	1	100,0
6. Małopolskie		6	3	2	-	11	0,34	11	100,0
7. Mazowieckie		1	-	3	-	4	0,08	2	50,0
8. Opolskie		-	-	-	-	-	-	x	x
9. Podkarpackie		-	1	-	1	2	0,10	1	50,0
10. Podlaskie		-	-	-	1	1	0,08	1	100,0
11. Pomorskie		1	-	2	-	3	0,14	2	66,7
12. Śląskie		1	-	1	-	2	0,04	2	100,0
13. Świętokrzyskie		-	-	-	-	-	-	x	x
14. Warmińsko-Mazurskie		-	1	-	-	1	0,07	-	-
15. Wielkopolskie		-	-	-	1	1	0,03	-	-
16. Zachodniopomorskie		-	-	2	1	3	0,18	-	-

CZERWONKA BAKTERYJNA /SZIGELOZA/ (A03) - cd

Liczba zachorowań wg wieku, płci i środowiska

Grupy wieku	Miasto			Wieś			Ogółem		
	Mężczyźni	Kobiety	Ogółem	Mężczyźni	Kobiety	Ogółem	Mężczyźni	Kobiety	Ogółem
0-4	5	3	8	8	1	9	13	4	17
0	2	-	2	6	-	6	8	-	8
1	1	-	1	-	-	-	1	-	1
2	1	2	3	1	-	1	2	2	4
3	-	-	-	-	1	1	-	1	1
4	1	1	2	1	-	1	2	1	3
5-9	5	-	5	-	-	-	5	-	5
5	-	-	-	-	-	-	-	-	-
6	2	-	2	-	-	-	2	-	2
7	2	-	2	-	-	-	2	-	2
8	1	-	1	-	-	-	1	-	1
9	-	-	-	-	-	-	-	-	-
10-14	1	-	1	1	2	3	2	2	4
15-19	2	3	5	-	-	-	2	3	5
20-24	1	1	2	1	-	1	2	1	3
25-29	1	1	2	4	1	5	5	2	7
30-34	-	1	1	3	-	3	3	1	4
35-39	2	-	2	6	1	7	8	1	9
40-44	-	1	1	1	-	1	1	1	2
45-49	-	-	-	1	-	1	1	-	1
50-54	-	2	2	3	-	3	3	2	5
55-59	2	-	2	3	1	4	5	1	6
60-64	-	-	-	1	-	1	1	-	1
65-74	-	-	-	2	-	2	2	-	2
75+	-	1	1	2	1	3	2	2	4
Ogółem	19	13	32	36	7	43	55	20	75

Zapadalność (na 100 tys.) wg wieku, płci i środowiska

Grupy wieku	Miasto			Wieś			Ogółem		
	Mężczyźni	Kobiety	Ogółem	Mężczyźni	Kobiety	Ogółem	Mężczyźni	Kobiety	Ogółem
0-4	0,96	0,61	0,79	1,90	0,25	1,09	1,38	0,45	0,92
0	1,98	-	1,02	7,59	-	3,90	4,45	-	2,29
1	0,97	-	0,50	-	-	-	0,54	-	0,28
2	0,95	2,00	1,46	1,19	-	0,61	1,06	1,11	1,08
3	-	-	-	-	1,20	0,58	-	0,54	0,26
4	0,92	0,98	0,95	1,11	-	0,57	1,01	0,53	0,78
5-9	0,83	-	0,42	-	-	-	0,45	-	0,23
5	-	-	-	-	-	-	-	-	-
6	1,73	-	0,89	-	-	-	0,94	-	0,48
7	1,67	-	0,85	-	-	-	0,90	-	0,46
8	0,80	-	0,41	-	-	-	0,43	-	0,22
9	-	-	-	-	-	-	-	-	-
10-14	0,13	-	0,07	0,16	0,34	0,25	0,15	0,15	0,15
15-19	0,21	0,32	0,26	-	-	-	0,12	0,19	0,16
20-24	0,10	0,10	0,10	0,16	-	0,09	0,12	0,06	0,09
25-29	0,10	0,11	0,11	0,72	0,19	0,47	0,33	0,14	0,24
30-34	-	0,13	0,06	0,60	-	0,31	0,23	0,08	0,16
35-39	0,28	-	0,14	1,20	0,22	0,74	0,66	0,08	0,37
40-44	-	0,11	0,06	0,18	-	0,10	0,07	0,07	0,07
45-49	-	-	-	0,18	-	0,09	0,06	-	0,03
50-54	-	0,19	0,10	0,63	-	0,32	0,22	0,14	0,18
55-59	0,33	-	0,15	0,95	0,31	0,62	0,54	0,10	0,31
60-64	-	-	-	0,39	-	0,18	0,14	-	0,06
65-74	-	-	-	0,41	-	0,17	0,16	-	0,07
75+	-	0,13	0,09	0,74	0,18	0,37	0,33	0,15	0,21
Ogółem	0,17	0,11	0,14	0,49	0,10	0,29	0,30	0,10	0,20

CZERWONKA BAKTERYJNA /SZIGELOZA/ (A03) - cd

Podział procentowy wg wieku, płci i środowiska

Grupy wieku	Miasto			Wieś			Ogółem		
	Mężczyźni	Kobiety	Ogółem	Mężczyźni	Kobiety	Ogółem	Mężczyźni	Kobiety	Ogółem
0-4	26,3	23,1	25,0	22,2	14,3	20,9	23,6	20,0	22,7
0	10,5	-	6,3	16,7	-	14,0	14,5	-	10,7
1	5,3	-	3,1	-	-	-	1,8	-	1,3
2	5,3	15,4	9,4	2,8	-	2,3	3,6	10,0	5,3
3	-	-	-	-	14,3	2,3	-	5,0	1,3
4	5,3	7,7	6,3	2,8	-	2,3	3,6	5,0	4,0
5-9	26,3	-	15,6	-	-	-	9,1	-	6,7
5	-	-	-	-	-	-	-	-	-
6	10,5	-	6,3	-	-	-	3,6	-	2,7
7	10,5	-	6,3	-	-	-	3,6	-	2,7
8	5,3	-	3,1	-	-	-	1,8	-	1,3
9	-	-	-	-	-	-	-	-	-
10-14	5,3	-	3,1	2,8	28,6	7,0	3,6	10,0	5,3
15-19	10,5	23,1	15,6	-	-	-	3,6	15,0	6,7
20-24	5,3	7,7	6,3	2,8	-	2,3	3,6	5,0	4,0
25-29	5,3	7,7	6,3	11,1	14,3	11,6	9,1	10,0	9,3
30-34	-	7,7	3,1	8,3	-	7,0	5,5	5,0	5,3
35-39	10,5	-	6,3	16,7	14,3	16,3	14,5	5,0	12,0
40-44	-	7,7	3,1	2,8	-	2,3	1,8	5,0	2,7
45-49	-	-	-	2,8	-	2,3	1,8	-	1,3
50-54	-	15,4	6,3	8,3	-	7,0	5,5	10,0	6,7
55-59	10,5	-	6,3	8,3	14,3	9,3	9,1	5,0	8,0
60-64	-	-	-	2,8	-	2,3	1,8	-	1,3
65-74	-	-	-	5,6	-	4,7	3,6	-	2,7
75+	-	7,7	3,1	5,6	14,3	7,0	3,6	10,0	5,3
Ogółem	100,0	100,0	100,0	100,0	100,0	100,0	100,0	100,0	100,0

Rozkład sezonowy zachorowań

Miesiąc	Wg daty zachorowania		Wg daty rejestracji	
	Liczba	%	Liczba	%
I	7	9,6	5	6,7
II	1	1,4	2	2,7
III	-	-	3	4,0
IV	3	4,1	3	4,0
V	25	34,2	22	29,3
VI	7	9,6	5	6,7
VII	8	11,0	6	8,0
VIII	9	12,3	11	14,7
IX	7	9,6	10	13,3
X	1	1,4	3	4,0
XI	4	5,5	2	2,7
XII	1	1,4	3	4,0
Ogółem	73	100,0	75	100,0

Liczba zachorowań i zapadalność (na 100 tys.) wg środowiska i liczby ludności w miastach

Środowisko	Liczba	Zapad.
MIASTO	32	0,14
Miasto < 20 tys.	3	0,06
Miasto 20-49 tys.	6	0,15
Miasto 50-99 tys.	5	0,15
Miasto ≥ 100 tys.	18	0,16
WIEŚ	43	0,29
OGÓŁEM	75	0,20

CZERWONKA BAKTERYJNA /SZIGELOZA/ (A03) - cd

Liczba zachorowań i zapadalność (na 100 tys.) wg środowiska i województw

Województwo		Miasto		Wieś		Ogółem	
		Liczba	Zapad.	Liczba	Zapad.	Liczba	Zapad.
POLSKA	2002 r.	174	0,74	46	0,31	220	0,58
	2003 r.	32	0,14	43	0,29	75	0,20
1. Dolnośląskie		2	0,10	-	-	2	0,07
2. Kujawsko-Pomorskie		6	0,47	4	0,51	10	0,48
3. Lubelskie		4	0,39	4	0,34	8	0,36
4. Lubuskie		3	0,46	23	6,42	26	2,58
5. Łódzkie		1	0,06	-	-	1	0,04
6. Małopolskie		6	0,37	5	0,31	11	0,34
7. Mazowieckie		1	0,03	3	0,17	4	0,08
8. Opolskie		-	-	-	-	-	-
9. Podkarpackie		2	0,24	-	-	2	0,10
10. Podlaskie		1	0,14	-	-	1	0,08
11. Pomorskie		2	0,13	1	0,14	3	0,14
12. Śląskie		1	0,03	1	0,10	2	0,04
13. Świętokrzyskie		-	-	-	-	-	-
14. Warmińsko-Mazurskie		1	0,12	-	-	1	0,07
15. Wielkopolskie		-	-	1	0,07	1	0,03
16. Zachodniopomorskie		2	0,17	1	0,19	3	0,18

INNE BAKTERYJNE ZAKAŻENIA JELITOWE: OGÓŁEM (A04)

Liczba zachorowań (w kwartałach i ogółem), zapadalność oraz liczba i procent hospitalizowanych wg województw *

Województwo		Liczba zachorowań w kwartałach				Liczba zachorowań w roku	Zapadalność na 100 tys.	Hospitalizacja	
		I	II	III	IV			Liczba	%
POLSKA	2002 r.	1066	1179	1311	1139	4695	12,3	3678	78,3
	2003 r.	1228	931	870	886	3915	10,2	3044	77,8
1. Dolnośląskie		118	47	72	42	279	9,6	250	89,6
2. Kujawsko-Pomorskie		25	29	22	21	97	4,7	83	85,6
3. Lubelskie		41	31	26	12	110	5,0	54	49,1
4. Lubuskie		28	18	12	10	68	6,7	66	97,1
5. Łódzkie		194	89	106	140	529	20,3	352	66,5
6. Małopolskie		50	60	88	59	257	7,9	237	92,2
7. Mazowieckie		111	63	70	107	351	6,8	256	72,9
8. Opolskie		-	2	4	8	14	1,3	14	100,0
9. Podkarpackie		146	101	109	96	452	21,6	346	76,5
10. Podlaskie		27	38	32	40	137	11,4	137	100,0
11. Pomorskie		99	58	45	53	255	11,7	243	95,3
12. Śląskie		199	137	109	140	585	12,4	364	62,2
13. Świętokrzyskie		30	43	37	38	148	11,4	97	65,5
14. Warmińsko-Mazurskie		8	38	27	16	89	6,2	39	43,8
15. Wielkopolskie		88	126	69	53	336	10,0	303	90,2
16. Zachodniopomorskie		64	51	42	51	208	12,3	203	97,6

* rejestracja niepełna

INNE BAKTERYJNE ZAKAŻENIA JELITOWE U DZIECI DO LAT 2 (A04)

Liczba zachorowań (w kwartałach i ogółem), zapadalność oraz liczba i procent hospitalizowanych wg województw

Województwo		Liczba zachorowań w kwartałach				Liczba zachorowań w roku	Zapadalność na 100 tys.	Hospitalizacja	
		I	II	III	IV			Liczba	%
POLSKA	2002 r.	718	763	765	613	2859	396,5	2234	78,1
	2003 r.	740	561	521	527	2349	332,3	1833	78,0
1. Dolnośląskie		69	34	34	31	168	346,0	158	94,0
2. Kujawsko-Pomorskie		6	13	13	6	38	94,6	35	92,1
3. Lubelskie		38	28	19	11	96	228,9	46	47,9
4. Lubuskie		23	8	9	4	44	232,8	44	100,0
5. Łódzkie		76	47	54	87	264	604,9	165	62,5
6. Małopolskie		40	42	57	41	180	276,9	170	94,4
7. Mazowieckie		63	36	38	46	183	195,6	133	72,7
8. Opolskie		-	-	4	8	12	70,3	12	100,0
9. Podkarpackie		124	90	90	77	381	907,8	294	77,2
10. Podlaskie		14	20	19	16	69	310,0	69	100,0
11. Pomorskie		54	36	33	18	141	312,8	141	100,0
12. Śląskie		135	100	95	116	446	568,0	276	61,9
13. Świętokrzyskie		18	29	21	18	86	368,7	69	80,2
14. Warmińsko-Mazurskie		-	7	3	9	19	65,2	14	73,7
15. Wielkopolskie		56	65	27	25	173	260,1	160	92,5
16. Zachodniopomorskie		24	6	5	14	49	156,4	47	95,9

WIRUSOWE I INNE OKREŚLONE ZAKAŻENIA JELITOWE: OGÓŁEM (A08)

Liczba zachorowań (w kwartałach i ogółem), zapadalność oraz liczba i procent hospitalizowanych wg województw *

Województwo		Liczba zachorowań w kwartałach				Liczba zachorowań w roku	Zapadalność na 100 tys.	Hospitalizacja	
		I	II	III	IV			Liczba	%
POLSKA	2002 r.	2711	2251	612	1024	6598	17,3	6157	93,3
	2003 r.	2853	2682	1103	1411	8049	21,1	7692	95,6
1. Dolnośląskie		183	181	66	106	536	18,5	532	99,3
2. Kujawsko-Pomorskie		392	273	103	197	965	46,7	953	98,8
3. Lubelskie		196	97	32	61	386	17,6	311	80,6
4. Lubuskie		50	42	12	17	121	12,0	98	81,0
5. Łódzkie		232	173	62	133	600	23,1	574	95,7
6. Małopolskie		161	199	112	138	610	18,8	585	95,9
7. Mazowieckie		472	317	105	150	1044	20,3	994	95,2
8. Opolskie		1	2	1	2	6	0,6	6	100,0
9. Podkarpackie		120	76	31	40	267	12,7	267	100,0
10. Podlaskie		71	107	75	73	326	27,0	325	99,7
11. Pomorskie		405	357	143	107	1012	46,3	1003	99,1
12. Śląskie		330	467	249	266	1312	27,8	1226	93,4
13. Świętokrzyskie		49	55	34	36	174	13,5	138	79,3
14. Warmińsko-Mazurskie		36	90	16	15	157	11,0	153	97,5
15. Wielkopolskie		155	227	48	56	486	14,5	482	99,2
16. Zachodniopomorskie		-	19	14	14	47	2,8	45	95,7

* rejestracja niepełna

WIRUSOWE I INNE OKREŚLONE ZAKAŻENIA JELITOWE U DZIECI DO LAT 2 (A08)

Liczba zachorowań (w kwartałach i ogółem), zapadalność oraz liczba i procent hospitalizowanych wg województw

Województwo		Liczba zachorowań w kwartałach				Liczba zachorowań w roku	Zapadalność na 100 tys.	Hospitalizacja	
		I	II	III	IV			Liczba	%
POLSKA	2002 r.	1689	1348	340	404	3781	524,3	3720	98,4
	2003 r.	1729	1526	566	789	4610	652,1	4539	98,5
1.	Dolnośląskie	132	128	45	76	381	784,6	380	99,7
2.	Kujawsko-Pomorskie	223	164	54	123	564	1403,5	560	99,3
3.	Lubelskie	121	65	25	21	232	553,1	228	98,3
4.	Lubuskie	9	15	6	7	37	195,7	37	100,0
5.	Łódzkie	136	83	27	48	294	673,7	294	100,0
6.	Małopolskie	122	117	66	95	400	615,4	392	98,0
7.	Mazowieckie	263	169	51	100	583	623,2	562	96,4
8.	Opolskie	1	2	-	1	4	23,4	4	100,0
9.	Podkarpackie	80	55	11	22	168	400,3	168	100,0
10.	Podlaskie	50	55	36	30	171	768,3	171	100,0
11.	Pomorskie	248	201	62	56	567	1258,0	558	98,4
12.	Śląskie	203	227	120	135	685	872,3	670	97,8
13.	Świętokrzyskie	18	41	21	20	100	428,7	95	95,0
14.	Warmińsko-Mazurskie	17	53	10	6	86	295,0	85	98,8
15.	Wielkopolskie	106	145	31	40	322	484,2	319	99,1
16.	Zachodniopomorskie	-	6	1	9	16	51,1	16	100,0

BIEGUNKI U DZIECI DO LAT 2 - RAZEM (A04; A08; A09)

Liczba zachorowań (w kwartałach i ogółem), zapadalność oraz liczba i procent hospitalizowanych wg województw

Województwo		Liczba zachorowań w kwartałach				Liczba zachorowań w roku	Zapadalność na 100 tys.	Hospitalizacja	
		I	II	III	IV			Liczba	%
POLSKA	2002 r.	5757	5186	3673	3153	17769	2464,0	15979	89,9
	2003 r.	5332	4686	3225	3227	16470	2329,6	14856	90,2
1.	Dolnośląskie	390	361	272	316	1339	2757,5	1263	94,3
2.	Kujawsko-Pomorskie	513	353	240	301	1407	3501,2	1301	92,5
3.	Lubelskie	405	250	177	173	1005	2396,1	881	87,7
4.	Lubuskie	57	57	36	31	181	957,5	176	97,2
5.	Łódzkie	257	150	135	186	728	1668,2	623	85,6
6.	Małopolskie	299	340	273	257	1169	1798,5	1109	94,9
7.	Mazowieckie	650	413	274	308	1645	1758,4	1448	88,0
8.	Opolskie	43	63	43	66	215	1259,9	206	95,8
9.	Podkarpackie	335	240	190	156	921	2194,5	803	87,2
10.	Podlaskie	218	200	153	104	675	3032,6	670	99,3
11.	Pomorskie	527	441	235	205	1408	3124,0	1385	98,4
12.	Śląskie	583	601	411	453	2048	2608,0	1751	85,5
13.	Świętokrzyskie	125	218	179	142	664	2846,5	570	85,8
14.	Warmińsko-Mazurskie	297	319	181	158	955	3275,9	894	93,6
15.	Wielkopolskie	488	556	349	288	1681	2527,6	1358	80,8
16.	Zachodniopomorskie	145	124	77	83	429	1368,9	418	97,4

BIEGUNKI U DZIECI DO LAT 2: BNO; O PRAWDOPODOBNIENIE ZAKAŻNYM POCHODZENIU (A09)

Liczba zachorowań (w kwartałach i ogółem), zapadalność oraz liczba i procent hospitalizowanych wg województw

Województwo		Liczba zachorowań w kwartałach				Liczba zachorowań w roku	Zapadalność na 100 tys.	Hospitalizacja	
		I	II	III	IV			Liczba	%
POLSKA	2002 r.	3350	3075	2568	2136	11129	1543,3	10025	90,1
	2003 r.	2863	2599	2138	1911	9511	1345,3	8484	89,2
1. Dolnośląskie		189	199	193	209	790	1626,9	725	91,8
2. Kujawsko-Pomorskie		284	176	173	172	805	2003,2	706	87,7
3. Lubelskie		246	157	133	141	677	1614,1	607	89,7
4. Lubuskie		25	34	21	20	100	529,0	95	95,0
5. Łódzkie		45	20	54	51	170	389,5	164	96,5
6. Małopolskie		137	181	150	121	589	906,2	547	92,9
7. Mazowieckie		324	208	185	162	879	939,6	753	85,7
8. Opolskie		42	61	39	57	199	1166,1	190	95,5
9. Podkarpackie		131	95	89	57	372	886,4	341	91,7
10. Podlaskie		154	125	98	58	435	1954,4	430	98,9
11. Pomorskie		225	204	140	131	700	1553,1	686	98,0
12. Śląskie		245	274	196	202	917	1167,7	805	87,8
13. Świętokrzyskie		89	148	137	104	478	2049,1	406	84,9
14. Warmińsko-Mazurskie		280	259	168	143	850	2915,8	795	93,5
15. Wielkopolskie		326	346	291	223	1186	1783,3	879	74,1
16. Zachodniopomorskie		121	112	71	60	364	1161,5	355	97,5

BRUCELOZA: OGÓŁEM (A23)

Liczba wykrytych zakażeń (w kwartałach i ogółem), częstość, liczba i procent hospitalizowanych wg województw

Województwo *		Liczba w kwartałach				Liczba w roku	Częstość na 100 tys.	Hospitalizacja	
		I	II	III	IV			Liczba	%
POLSKA	2002 r.	7	13	5	7	32	0,08	29	90,6
	2003 r.	9	4	3	5	21	0,05	19	90,5
1. Dolnośląskie		1	2	1	2	6	0,21	6	100,0
2. Kujawsko-Pomorskie		2	-	-	-	2	0,10	2	100,0
4. Lubuskie		-	-	-	1	1	0,10	1	100,0
12. Śląskie		1	-	-	-	1	0,02	1	100,0
13. Świętokrzyskie		-	-	1	1	2	0,15	-	-
16. Zachodniopomorskie		5	2	1	1	9	0,53	9	100,0

* pominięto województwa, w których nie zarejestrowano zachorowań

BRUCELOZA: NOWE ZACHOROWANIA (A23)

Liczba zachorowań (w kwartałach i ogółem), zapadalność oraz liczba i procent hospitalizowanych wg województw

Województwo *		Liczba zachorowań w kwartałach				Liczba zachorowań w roku	Zapadalność na 100 tys.	Hospitalizacja	
		I	II	III	IV			Liczba	%
POLSKA	2002 r.	-	-	-	1	1 ^a	0,003	1	100,0
	2003 r.	-	-	1	3	4 ^a	0,010	2	50,0
1. Dolnośląskie		-	-	-	1	1	0,034	1	100,0
13. Świętokrzyskie		-	-	1	1	2	0,155	-	-
16. Zachodniopomorskie		-	-	-	1	1	0,059	1	100,0

* pominięto województwa, w których nie zarejestrowano zachorowań; ^a - przypadki importowane

RÓŻYCA (A26)

Liczba zachorowań (w kwartałach i ogółem), zapadalność oraz liczba i procent hospitalizowanych wg województw

Województwo		Liczba zachorowań w kwartałach				Liczba zachorowań w roku	Zapadalność na 100 tys.	Hospitalizacja	
		I	II	III	IV			Liczba	%
POLSKA	2002 r.	21	25	16	27	89	0,23	25	28,1
	2003 r.	9	15	26	38	88	0,23	11	12,5
1. Dolnośląskie		-	-	2	2	4	0,14	3	75,0
2. Kujawsko-Pomorskie		1	2	4	4	11	0,53	-	-
3. Lubelskie		-	-	-	4	4	0,18	-	-
4. Lubuskie		-	-	-	1	1	0,10	-	-
5. Łódzkie		-	2	4	4	10	0,38	1	10,0
6. Małopolskie		-	1	3	3	7	0,22	2	28,6
7. Mazowieckie		3	5	1	3	12	0,23	1	8,3
8. Opolskie		-	-	-	-	-	-	x	x
9. Podkarpackie		1	-	-	1	2	0,10	-	-
10. Podlaskie		1	-	2	-	3	0,25	-	-
11. Pomorskie		-	-	-	5	5	0,23	1	20,0
12. Śląskie		2	3	3	3	11	0,23	1	9,1
13. Świętokrzyskie		1	1	1	3	6	0,46	2	33,3
14. Warmińsko-Mazurskie		-	-	1	2	3	0,21	-	-
15. Wielkopolskie		-	1	2	-	3	0,09	-	-
16. Zachodniopomorskie		-	-	3	3	6	0,35	-	-

TĘŻEC: OGÓŁEM (A33-A35)

Liczba zachorowań (w kwartałach i ogółem), zapadalność oraz liczba i procent hospitalizowanych wg województw

Województwo		Liczba zachorowań w kwartałach				Liczba zachorowań w roku	Zapadalność na 100 tys.	Hospitalizacja	
		I	II	III	IV			Liczba	%
POLSKA	2002 r.	1	4	11	4	20	0,052	20	100,0
	2003 r.	5	9	7	9	30	0,079	30	100,0
1. Dolnośląskie		-	-	1	1	2	0,069	2	100,0
2. Kujawsko-Pomorskie		1	-	-	-	1	0,048	1	100,0
3. Lubelskie		1	1	-	-	2	0,091	2	100,0
4. Lubuskie		-	-	-	-	-	-	x	x
5. Łódzkie		-	-	1	1	2	0,077	2	100,0
6. Małopolskie		2	1	-	1	4	0,123	4	100,0
7. Mazowieckie		1	1	-	1	3	0,058	3	100,0
8. Opolskie		-	1	-	-	1	0,095	1	100,0
9. Podkarpackie		-	1	2	3	6	0,286	6	100,0
10. Podlaskie		-	-	-	-	-	-	x	x
11. Pomorskie		-	-	-	-	-	-	x	x
12. Śląskie		-	2	3	1	6	0,127	6	100,0
13. Świętokrzyskie		-	-	-	-	-	-	x	x
14. Warmińsko-Mazurskie		-	1	-	-	1	0,070	1	100,0
15. Wielkopolskie		-	-	-	1	1	0,030	1	100,0
16. Zachodniopomorskie		-	1	-	-	1	0,059	1	100,0

KRZTUSIEC (A37)

Liczba zachorowań (w kwartałach i ogółem), zapadalność oraz liczba i procent hospitalizowanych wg województw

Województwo		Liczba zachorowań w kwartałach				Liczba zachorowań w roku	Zapadalność na 100 tys.	Hospitalizacja	
		I	II	III	IV			Liczba	%
POLSKA	2002 r.	402	339	469	578	1788	4,68	854	47,8
	2003 r.	548	423	519	544	2034	5,33	920	45,2
1. Dolnośląskie		17	8	28	9	62	2,14	25	40,3
2. Kujawsko-Pomorskie		53	44	34	54	185	8,94	89	48,1
3. Lubelskie		5	1	5	5	16	0,73	14	87,5
4. Lubuskie		9	5	2	4	20	1,98	10	50,0
5. Łódzkie		129	124	63	119	435	16,72	160	36,8
6. Małopolskie		23	3	12	7	45	1,39	35	77,8
7. Mazowieckie		80	73	82	106	341	6,65	95	27,9
8. Opolskie		11	3	1	4	19	1,80	10	52,6
9. Podkarpackie		3	-	1	1	5	0,24	4	80,0
10. Podlaskie		65	40	41	28	174	14,43	145	83,3
11. Pomorskie		10	7	30	12	59	2,70	57	96,6
12. Śląskie		31	48	119	112	310	6,56	80	25,8
13. Świętokrzyskie		48	31	71	49	199	15,39	79	39,7
14. Warmińsko-Mazurskie		37	16	6	7	66	4,62	44	66,7
15. Wielkopolskie		26	19	22	27	94	2,80	72	76,6
16. Zachodniopomorskie		1	1	2	-	4	0,24	1	25,0

SZKARLATYNA /PŁONICA/ (A38)

Liczba zachorowań (w kwartałach i ogółem), zapadalność oraz liczba i procent hospitalizowanych wg województw

Województwo		Liczba zachorowań w kwartałach				Liczba zachorowań w roku	Zapadalność na 100 tys.	Hospitalizacja	
		I	II	III	IV			Liczba	%
POLSKA	2002 r.	1332	1462	477	782	4053	10,6	84	2,07
	2003 r.	1099	1068	468	1237	3872	10,1	105	2,71
1. Dolnośląskie		109	107	39	85	340	11,7	7	2,06
2. Kujawsko-Pomorskie		63	66	48	130	307	14,8	4	1,30
3. Lubelskie		39	27	13	22	101	4,6	13	12,87
4. Lubuskie		14	11	6	18	49	4,9	5	10,20
5. Łódzkie		13	27	13	35	88	3,4	4	4,55
6. Małopolskie		75	80	41	108	304	9,4	7	2,30
7. Mazowieckie		101	94	45	106	346	6,7	16	4,62
8. Opolskie		81	44	18	88	231	21,8	2	0,87
9. Podkarpackie		40	43	17	26	126	6,0	2	1,59
10. Podlaskie		35	16	9	18	78	6,5	5	6,41
11. Pomorskie		105	152	41	100	398	18,2	14	3,52
12. Śląskie		171	158	55	245	629	13,3	5	0,79
13. Świętokrzyskie		12	29	20	27	88	6,8	4	4,55
14. Warmińsko-Mazurskie		54	61	17	37	169	11,8	1	0,59
15. Wielkopolskie		126	113	61	121	421	12,5	11	2,61
16. Zachodniopomorskie		61	40	25	71	197	11,6	5	2,54

SZKARLATYNA /PEŁONICA/ (A38) - cd

Liczba zachorowań wg wieku, płci i środowiska

Grupy wieku	Miasto			Wieś			Ogółem		
	Mężczyźni	Kobiety	Ogółem	Mężczyźni	Kobiety	Ogółem	Mężczyźni	Kobiety	Ogółem
0-4	406	349	755	135	119	254	541	468	1009
0	10	9	19	5	4	9	15	13	28
1	32	25	57	17	9	26	49	34	83
2	63	65	128	30	28	58	93	93	186
3	127	103	230	32	38	70	159	141	300
4	174	147	321	51	40	91	225	187	412
5-9	765	702	1467	286	285	571	1051	987	2038
5	196	180	376	68	47	115	264	227	491
6	208	189	397	71	84	155	279	273	552
7	189	162	351	55	58	113	244	220	464
8	108	95	203	50	52	102	158	147	305
9	64	76	140	42	44	86	106	120	226
10-14	200	159	359	89	91	180	289	250	539
15-19	92	55	147	45	20	65	137	75	212
20-24	12	13	25	9	1	10	21	14	35
25-29	5	8	13	1	-	1	6	8	14
30-34	2	4	6	-	4	4	2	8	10
35-39	1	2	3	2	-	2	3	2	5
40-44	1	2	3	-	2	2	1	4	5
45-49	-	1	1	1	1	2	1	2	3
50-54	-	-	-	-	-	-	-	-	-
55-59	-	-	-	-	-	-	-	-	-
60-64	1	-	1	-	-	-	1	-	1
65-74	-	-	-	1	-	1	1	-	1
75+	-	-	-	-	-	-	-	-	-
Ogółem	1485	1295	2780	569	523	1092	2054	1818	3872

Zapadalność (na 100 tys.) wg wieku, płci i środowiska

Grupy wieku	Miasto			Wieś			Ogółem		
	Mężczyźni	Kobiety	Ogółem	Mężczyźni	Kobiety	Ogółem	Mężczyźni	Kobiety	Ogółem
0-4	77,6	70,5	74,2	32,0	29,7	30,9	57,2	52,2	54,8
0	9,9	9,5	9,7	6,3	5,4	5,9	8,3	7,7	8,0
1	31,2	25,8	28,6	21,0	11,7	16,5	26,7	19,6	23,2
2	60,0	65,2	62,5	35,6	34,9	35,2	49,1	51,6	50,3
3	119,1	101,9	110,7	36,6	45,5	40,9	81,9	76,4	79,2
4	160,9	143,7	152,6	56,6	46,6	51,7	113,5	99,4	106,7
5-9	127,0	122,2	124,7	56,0	58,4	57,2	94,4	92,9	93,7
5	176,4	171,1	173,8	72,4	52,6	62,7	128,7	116,7	122,9
6	180,3	172,2	176,3	72,1	89,7	80,7	130,4	134,2	132,3
7	157,9	141,7	150,0	54,0	59,8	56,8	110,1	104,1	107,2
8	86,4	79,4	83,0	47,4	51,3	49,3	68,5	66,5	67,6
9	48,8	60,6	54,5	37,9	41,3	39,6	43,8	51,7	47,7
10-14	26,3	22,0	24,2	14,6	15,7	15,1	21,1	19,2	20,2
15-19	9,6	5,9	7,8	6,9	3,2	5,1	8,5	4,8	6,7
20-24	1,2	1,3	1,2	1,5	0,2	0,9	1,3	0,9	1,1
25-29	0,5	0,8	0,7	0,2	-	0,1	0,4	0,5	0,5
30-34	0,3	0,5	0,4	-	0,9	0,4	0,2	0,6	0,4
35-39	0,1	0,3	0,2	0,4	-	0,2	0,2	0,2	0,2
40-44	0,1	0,2	0,2	-	0,4	0,2	0,1	0,3	0,2
45-49	-	0,1	0,0	0,2	0,2	0,2	0,1	0,1	0,1
50-54	-	-	-	-	-	-	-	-	-
55-59	-	-	-	-	-	-	-	-	-
60-64	0,2	-	0,1	-	-	-	0,1	-	0,1
65-74	-	-	-	0,2	-	0,1	0,1	-	0,0
75+	-	-	-	-	-	-	-	-	-
Ogółem	13,3	10,5	11,8	7,8	7,1	7,5	11,1	9,2	10,1

SZKARLATYNA /PŁONICA/ (A38) - cd

Podział procentowy wg wieku, płci i środowiska

Grupy wieku	Miasto			Wieś			Ogółem		
	Mężczyźni	Kobiety	Ogółem	Mężczyźni	Kobiety	Ogółem	Mężczyźni	Kobiety	Ogółem
0-4	27,3	26,9	27,2	23,7	22,8	23,3	26,3	25,7	26,1
0	0,7	0,7	0,7	0,9	0,8	0,8	0,7	0,7	0,7
1	2,2	1,9	2,1	3,0	1,7	2,4	2,4	1,9	2,1
2	4,2	5,0	4,6	5,3	5,4	5,3	4,5	5,1	4,8
3	8,6	8,0	8,3	5,6	7,3	6,4	7,7	7,8	7,7
4	11,7	11,4	11,5	9,0	7,6	8,3	11,0	10,3	10,6
5-9	51,5	54,2	52,8	50,3	54,5	52,3	51,2	54,3	52,6
5	13,2	13,9	13,5	12,0	9,0	10,5	12,9	12,5	12,7
6	14,0	14,6	14,3	12,5	16,1	14,2	13,6	15,0	14,3
7	12,7	12,5	12,6	9,7	11,1	10,3	11,9	12,1	12,0
8	7,3	7,3	7,3	8,8	9,9	9,3	7,7	8,1	7,9
9	4,3	5,9	5,0	7,4	8,4	7,9	5,2	6,6	5,8
10-14	13,5	12,3	12,9	15,6	17,4	16,5	14,1	13,8	13,9
15-19	6,2	4,2	5,3	7,9	3,8	6,0	6,7	4,1	5,5
20-24	0,8	1,0	0,9	1,6	0,2	0,9	1,0	0,8	0,9
25-29	0,3	0,6	0,5	0,2	-	0,1	0,3	0,4	0,4
30-34	0,1	0,3	0,2	-	0,8	0,4	0,1	0,4	0,3
35-39	0,1	0,2	0,1	0,4	-	0,2	0,1	0,1	0,1
40-44	0,1	0,2	0,1	-	0,4	0,2	0,0	0,2	0,1
45-49	-	0,1	0,0	0,2	0,2	0,2	0,0	0,1	0,1
50-54	-	-	-	-	-	-	-	-	-
55-59	-	-	-	-	-	-	-	-	-
60-64	0,1	-	0,0	-	-	-	0,0	-	0,0
65-74	-	-	-	0,2	-	0,1	0,0	-	0,0
75+	-	-	-	-	-	-	-	-	-
Ogółem	100,0	100,0	100,0	100,0	100,0	100,0	100,0	100,0	100,0

Rozkład sezonowy zachorowań

Miesiąc	Wg daty zachorowania		Wg daty rejestracji	
	Liczba	%	Liczba	%
I	385	9,9	372	9,6
II	337	8,7	327	8,4
III	399	10,3	400	10,3
IV	334	8,6	329	8,5
V	348	9,0	349	9,0
VI	359	9,2	390	10,1
VII	162	4,2	198	5,1
VIII	70	1,8	102	2,6
IX	230	5,9	168	4,3
X	368	9,5	317	8,2
XI	470	12,1	443	11,4
XII	420	10,8	477	12,3
Ogółem	3882	100,0	3872	100,0

Liczba zachorowań i zapadalność (na 100 tys.) wg środowiska i liczby ludności w miastach

Środowisko	Liczba	Zapad.
MIASTO	2780	11,8
Miasto < 20 tys.	494	10,1
Miasto 20-49 tys.	422	10,3
Miasto 50-99 tys.	380	11,5
Miasto ≥ 100 tys.	1484	13,2
WIEŚ	1092	7,5
OGÓŁEM	3872	10,1

ZAPALENIE OPON MÓZGOWYCH: RAZEM (A39.0; A87; B00.3; B02.1; G00; G03)

Liczba zachorowań (w kwartałach i ogółem), zapadalność oraz liczba i procent hospitalizowanych wg województw

Województwo		Liczba zachorowań w kwartałach				Liczba zachorowań w roku	Zapadalność na 100 tys.	Hospitalizacja	
		I	II	III	IV			Liczba	%
POLSKA	2002 r.	351	350	602	671	1974	5,16	1974	100,0
	2003 r.	325	356	620	603	1904	4,98	1904	100,0
1. Dolnośląskie		31	25	36	34	126	4,34	126	100,0
2. Kujawsko-Pomorskie		10	9	25	26	70	3,38	70	100,0
3. Lubelskie		12	10	35	16	73	3,33	73	100,0
4. Lubuskie		6	8	11	14	39	3,87	39	100,0
5. Łódzkie		15	25	28	28	96	3,69	96	100,0
6. Małopolskie		26	30	113	80	249	7,67	249	100,0
7. Mazowieckie		23	25	52	53	153	2,98	153	100,0
8. Opolskie		9	10	14	10	43	4,06	43	100,0
9. Podkarpackie		31	34	46	35	146	6,96	146	100,0
10. Podlaskie		21	37	42	60	160	13,27	160	100,0
11. Pomorskie		35	21	35	39	130	5,95	130	100,0
12. Śląskie		31	35	39	52	157	3,32	157	100,0
13. Świętokrzyskie		18	18	25	15	76	5,88	76	100,0
14. Warmińsko-Mazurskie		21	21	49	63	154	10,78	154	100,0
15. Wielkopolskie		24	29	33	51	137	4,08	137	100,0
16. Zachodniopomorskie		12	19	37	27	95	5,60	95	100,0

ZAPALENIE OPON MÓZGOWYCH: MENINGOKOKOWE (A39.0)

Liczba zachorowań (w kwartałach i ogółem), zapadalność oraz liczba i procent hospitalizowanych wg województw

Województwo		Liczba zachorowań w kwartałach				Liczba zachorowań w roku	Zapadalność na 100 tys.	Hospitalizacja	
		I	II	III	IV			Liczba	%
POLSKA	2002 r.	12	24	19	30	85	0,22	85	100,0
	2003 r.	15	19	12	20	66	0,17	66	100,0
1. Dolnośląskie		2	1	-	2	5	0,17	5	100,0
2. Kujawsko-Pomorskie		-	1	1	-	2	0,10	2	100,0
3. Lubelskie		-	2	1	-	3	0,14	3	100,0
4. Lubuskie		2	1	-	-	3	0,30	3	100,0
5. Łódzkie		1	-	2	1	4	0,15	4	100,0
6. Małopolskie		-	1	1	-	2	0,06	2	100,0
7. Mazowieckie		2	1	2	2	7	0,14	7	100,0
8. Opolskie		-	-	-	-	-	-	x	x
9. Podkarpackie		-	2	-	-	2	0,10	2	100,0
10. Podlaskie		-	1	-	-	1	0,08	1	100,0
11. Pomorskie		2	2	1	1	6	0,27	6	100,0
12. Śląskie		-	1	1	6	8	0,17	8	100,0
13. Świętokrzyskie		2	4	-	1	7	0,54	7	100,0
14. Warmińsko-Mazurskie		1	-	1	-	2	0,14	2	100,0
15. Wielkopolskie		3	1	2	5	11	0,33	11	100,0
16. Zachodniopomorskie		-	1	-	2	3	0,18	3	100,0

ZAPALENIE OPON MÓZGOWYCH: WYWOŁANE PRZEZ HAEMOPHILUS INFLUENZAE (G00.0)

Liczba zachorowań (w kwartałach i ogółem), zapadalność oraz liczba i procent hospitalizowanych wg województw

Województwo		Liczba zachorowań w kwartałach				Liczba zachorowań w roku	Zapadalność na 100 tys.	Hospitalizacja	
		I	II	III	IV			Liczba	%
POLSKA	2002 r.	19	12	15	22	68	0,18	68	100,0
	2003 r.	19	11	11	18	59	0,15	59	100,0
1. Dolnośląskie		2	1	-	1	4	0,14	4	100,0
2. Kujawsko-Pomorskie		-	-	-	1	1	0,05	1	100,0
3. Lubelskie		1	-	1	1	3	0,14	3	100,0
4. Lubuskie		1	-	2	-	3	0,30	3	100,0
5. Łódzkie		-	1	-	-	1	0,04	1	100,0
6. Małopolskie		3	1	2	2	8	0,25	8	100,0
7. Mazowieckie		1	1	-	-	2	0,04	2	100,0
8. Opolskie		-	-	-	1	1	0,09	1	100,0
9. Podkarpackie		2	2	-	2	6	0,29	6	100,0
10. Podlaskie		1	-	-	-	1	0,08	1	100,0
11. Pomorskie		3	-	1	1	5	0,23	5	100,0
12. Śląskie		2	2	1	5	10	0,21	10	100,0
13. Świętokrzyskie		3	-	2	-	5	0,39	5	100,0
14. Warmińsko-Mazurskie		-	-	1	1	2	0,14	2	100,0
15. Wielkopolskie		-	3	1	2	6	0,18	6	100,0
16. Zachodniopomorskie		-	-	-	1	1	0,06	1	100,0

ZAPALENIE OPON MÓZGOWYCH: INNE BAKTERYJNE, OKREŚLONE I NIE OKREŚLONE (G00.1-G00.9)

Liczba zachorowań (w kwartałach i ogółem), zapadalność oraz liczba i procent hospitalizowanych wg województw

Województwo		Liczba zachorowań w kwartałach				Liczba zachorowań w roku	Zapadalność na 100 tys.	Hospitalizacja	
		I	II	III	IV			Liczba	%
POLSKA	2002 r.	140	150	145	166	601	1,57	601	100,0
	2003 r.	139	140	157	163	599	1,57	599	100,0
1. Dolnośląskie		14	13	12	16	55	1,90	55	100,0
2. Kujawsko-Pomorskie		4	3	11	4	22	1,06	22	100,0
3. Lubelskie		7	3	7	7	24	1,09	24	100,0
4. Lubuskie		3	5	4	11	23	2,28	23	100,0
5. Łódzkie		7	12	9	10	38	1,46	38	100,0
6. Małopolskie		9	15	14	13	51	1,57	51	100,0
7. Mazowieckie		14	13	21	18	66	1,29	66	100,0
8. Opolskie		-	2	6	2	10	0,95	10	100,0
9. Podkarpackie		14	6	14	9	43	2,05	43	100,0
10. Podlaskie		7	14	7	13	41	3,40	41	100,0
11. Pomorskie		16	9	10	5	40	1,83	40	100,0
12. Śląskie		16	14	9	14	53	1,12	53	100,0
13. Świętokrzyskie		9	8	8	5	30	2,32	30	100,0
14. Warmińsko-Mazurskie		7	6	7	12	32	2,24	32	100,0
15. Wielkopolskie		5	12	9	13	39	1,16	39	100,0
16. Zachodniopomorskie		7	5	9	11	32	1,89	32	100,0

ZAPALENIE OPON MÓZGOWYCH: WIRUSOWE, OKREŚLONE I NIE OKREŚLONE (A87; B00.3; B02.1)

Liczba zachorowań (w kwartałach i ogółem), zapadalność oraz liczba i procent hospitalizowanych wg województw

Województwo		Liczba zachorowań w kwartałach				Liczba zachorowań w roku	Zapadalność na 100 tys.	Hospitalizacja	
		I	II	III	IV			Liczba	%
POLSKA	2002 r.	147	131	362	382	1022	2,67	1022	100,0
	2003 r.	121	151	380	321	973	2,55	973	100,0
1. Dolnośląskie		8	4	18	7	37	1,28	37	100,0
2. Kujawsko-Pomorskie		6	3	13	17	39	1,89	39	100,0
3. Lubelskie		3	4	19	5	31	1,41	31	100,0
4. Lubuskie		-	2	5	2	9	0,89	9	100,0
5. Łódzkie		4	10	10	8	32	1,23	32	100,0
6. Małopolskie		12	11	94	57	174	5,36	174	100,0
7. Mazowieckie		5	9	29	33	76	1,48	76	100,0
8. Opolskie		6	3	5	4	18	1,70	18	100,0
9. Podkarpackie		12	20	23	21	76	3,62	76	100,0
10. Podlaskie		8	20	27	21	76	6,30	76	100,0
11. Pomorskie		13	9	23	30	75	3,43	75	100,0
12. Śląskie		12	16	24	24	76	1,61	76	100,0
13. Świętokrzyskie		4	5	12	9	30	2,32	30	100,0
14. Warmińsko-Mazurskie		10	15	33	45	103	7,21	103	100,0
15. Wielkopolskie		13	9	17	25	64	1,91	64	100,0
16. Zachodniopomorskie		5	11	28	13	57	3,36	57	100,0

Liczba zachorowań wg wieku, płci i środowiska

Grupy wieku	Miasto			Wieś			Ogółem		
	Mężczyźni	Kobiety	Ogółem	Mężczyźni	Kobiety	Ogółem	Mężczyźni	Kobiety	Ogółem
0-4	27	12	39	14	12	26	41	24	65
0	3	3	6	6	5	11	9	8	17
1	2	1	3	1	-	1	3	1	4
2	4	-	4	1	1	2	5	1	6
3	6	3	9	4	3	7	10	6	16
4	12	5	17	2	3	5	14	8	22
5-9	70	27	97	50	13	63	120	40	160
5	11	3	14	8	3	11	19	6	25
6	18	8	26	11	4	15	29	12	41
7	12	6	18	14	1	15	26	7	33
8	15	4	19	10	3	13	25	7	32
9	14	6	20	7	2	9	21	8	29
10-14	48	31	79	44	26	70	92	57	149
15-19	48	25	73	37	30	67	85	55	140
20-24	36	28	64	35	19	54	71	47	118
25-29	26	19	45	22	14	36	48	33	81
30-34	18	15	33	14	15	29	32	30	62
35-39	13	12	25	14	9	23	27	21	48
40-44	6	15	21	11	8	19	17	23	40
45-49	10	6	16	7	8	15	17	14	31
50-54	11	7	18	4	11	15	15	18	33
55-59	7	3	10	7	6	13	14	9	23
60-64	4	-	4	2	-	2	6	-	6
65-74	5	2	7	3	3	6	8	5	13
75+	-	1	1	1	2	3	1	3	4
Ogółem	329	203	532	265	176	441	594	379	973

ZAPALENIE OPON MÓZGOWYCH: WIRUSOWE, OKREŚLONE I NIE OKREŚLONE (A87; B00.3; B02.1) - cd

Rozkład sezonowy zachorowań

Miesiąc	Wg daty zachorowania		Wg daty rejestracji	
	Liczba	%	Liczba	%
I	44	4,7	44	4,5
II	43	4,6	42	4,3
III	35	3,7	35	3,6
IV	40	4,2	41	4,2
V	67	7,1	38	3,9
VI	99	10,5	72	7,4
VII	137	14,5	107	11,0
VIII	134	14,2	128	13,2
IX	134	14,2	145	14,9
X	110	11,7	127	13,1
XI	61	6,5	106	10,9
XII	39	4,1	88	9,0
Ogółem	943	100,0	973	100,0

Liczba zachorowań i zapadalność (na 100 tys.) wg środowiska i liczby ludn. w miastach

Środowisko	Liczba	Zapad.
MIASTO	532	2,26
Miasto < 20 tys.	96	1,96
Miasto 20-49 tys.	112	2,74
Miasto 50-99 tys.	68	2,05
Miasto ≥ 100 tys.	256	2,28
WIEŚ	441	3,01
OGÓŁEM	973	2,55

ZAPALENIE OPON MÓZGOWYCH: INNE I NIE OKREŚLONE (G03)

Liczba zachorowań (w kwartałach i ogółem), zapadalność oraz liczba i procent hospitalizowanych wg województw

Województwo		Liczba zachorowań w kwartałach				Liczba zachorowań w roku	Zapadalność na 100 tys.	Hospitalizacja	
		I	II	III	IV			Liczba	%
POLSKA	2002 r.	33	33	61	71	198	0,52	198	100,0
	2003 r.	31	35	60	81	207	0,54	207	100,0
1. Dolnośląskie		5	6	6	8	25	0,86	25	100,0
2. Kujawsko-Pomorskie		-	2	-	4	6	0,29	6	100,0
3. Lubelskie		1	1	7	3	12	0,55	12	100,0
4. Lubuskie		-	-	-	1	1	0,10	1	100,0
5. Łódzkie		3	2	7	9	21	0,81	21	100,0
6. Małopolskie		2	2	2	8	14	0,43	14	100,0
7. Mazowieckie		1	1	-	-	2	0,04	2	100,0
8. Opolskie		3	5	3	3	14	1,32	14	100,0
9. Podkarpackie		3	4	9	3	19	0,91	19	100,0
10. Podlaskie		5	2	8	26	41	3,40	41	100,0
11. Pomorskie		1	1	-	2	4	0,18	4	100,0
12. Śląskie		1	2	4	3	10	0,21	10	100,0
13. Świętokrzyskie		-	1	3	-	4	0,31	4	100,0
14. Warmińsko-Mazurskie		3	-	7	5	15	1,05	15	100,0
15. Wielkopolskie		3	4	4	6	17	0,51	17	100,0
16. Zachodniopomorskie		-	2	-	-	2	0,12	2	100,0

ZAPALENIE MÓZGU: RAZEM (A39.8; A83-A86; B00.4; B02.0; B25.8; G04.0; G04.2-G04.9)

Liczba zachorowań (w kwartałach i ogółem), zapadalność oraz liczba i procent hospitalizowanych wg województw

Województwo		Liczba zachorowań w kwartałach				Liczba zachorowań w roku	Zapadalność na 100 tys.	Hospitalizacja	
		I	II	III	IV			Liczba	%
POLSKA	2002 r.	103	95	190	115	503	1,32	503	100,0
	2003 r.	97	100	320	244	761	1,99	761	100,0
1. Dolnośląskie		2	6	10	7	25	0,86	25	100,0
2. Kujawsko-Pomorskie		9	10	14	16	49	2,37	49	100,0
3. Lubelskie		2	-	5	1	8	0,36	8	100,0
4. Lubuskie		2	4	-	1	7	0,69	7	100,0
5. Łódzkie		2	5	4	6	17	0,65	17	100,0
6. Małopolskie		10	7	8	7	32	0,99	32	100,0
7. Mazowieckie		10	11	50	12	83	1,62	83	100,0
8. Opolskie		3	3	7	4	17	1,61	17	100,0
9. Podkarpackie		20	11	20	20	71	3,39	71	100,0
10. Podlaskie		5	8	80	89	182	15,09	182	100,0
11. Pomorskie		4	6	4	7	21	0,96	21	100,0
12. Śląskie		10	8	23	10	51	1,08	51	100,0
13. Świętokrzyskie		1	3	4	3	11	0,85	11	100,0
14. Warmińsko-Mazurskie		3	14	79	44	140	9,80	140	100,0
15. Wielkopolskie		8	4	11	16	39	1,16	39	100,0
16. Zachodniopomorskie		6	-	1	1	8	0,47	8	100,0

ZAPALENIE MÓZGU: MENINGOKOKOWE I INNE BAKTERYJNE (A39.8; G04.2)

Liczba zachorowań (w kwartałach i ogółem), zapadalność oraz liczba i procent hospitalizowanych wg województw

Województwo		Liczba zachorowań w kwartałach				Liczba zachorowań w roku	Zapadalność na 100 tys.	Hospitalizacja	
		I	II	III	IV			Liczba	%
POLSKA	2002 r.	25	30	28	24	107	0,28	107	100,0
	2003 r.	32	21	31	21	105	0,27	105	100,0
1. Dolnośląskie		2	1	1	-	4	0,14	4	100,0
2. Kujawsko-Pomorskie		5	5	4	3	17	0,82	17	100,0
3. Lubelskie		2	-	-	-	2	0,09	2	100,0
4. Lubuskie		-	2	-	-	2	0,20	2	100,0
5. Łódzkie		1	-	2	1	4	0,15	4	100,0
6. Małopolskie		2	1	-	3	6	0,18	6	100,0
7. Mazowieckie		1	3	5	2	11	0,21	11	100,0
8. Opolskie		-	1	-	-	1	0,09	1	100,0
9. Podkarpackie		4	2	2	4	12	0,57	12	100,0
10. Podlaskie		2	1	1	2	6	0,50	6	100,0
11. Pomorskie		2	3	-	-	5	0,23	5	100,0
12. Śląskie		5	2	13	2	22	0,47	22	100,0
13. Świętokrzyskie		-	-	-	-	-	-	x	x
14. Warmińsko-Mazurskie		-	-	1	-	1	0,07	1	100,0
15. Wielkopolskie		4	-	2	4	10	0,30	10	100,0
16. Zachodniopomorskie		2	-	-	-	2	0,12	2	100,0

ZAPALENIE MÓZGU: WIRUSOWE, PRZENOSZONE PRZEZ KLESZCZE (A84)

Liczba zachorowań (w kwartałach i ogółem), zapadalność oraz liczba i procent hospitalizowanych wg województw

Województwo		Liczba zachorowań w kwartałach				Liczba zachorowań w roku	Zapadalność na 100 tys.	Hospitalizacja	
		I	II	III	IV			Liczba	%
POLSKA	2002 r.	-	10	90	26	126	0,33	126	100,0
	2003 r.	2	12	193	132	339	0,89	339	100,0
1. Dolnośląskie		-	-	-	2	2	0,07	2	100,0
2. Kujawsko-Pomorskie		-	-	-	-	-	-	x	x
3. Lubelskie		-	-	1	-	1	0,05	1	100,0
4. Lubuskie		-	-	-	-	-	-	x	x
5. Łódzkie		-	-	1	3	4	0,15	4	100,0
6. Małopolskie		-	-	1	-	1	0,03	1	100,0
7. Mazowieckie		-	-	29	2	31	0,60	31	100,0
8. Opolskie		-	-	4	-	4	0,38	4	100,0
9. Podkarpackie		-	-	2	-	2	0,10	2	100,0
10. Podlaskie		2	4	72	82	160	13,27	160	100,0
11. Pomorskie		-	-	-	-	-	-	x	x
12. Śląskie		-	-	3	-	3	0,06	3	100,0
13. Świętokrzyskie		-	-	3	1	4	0,31	4	100,0
14. Warmińsko-Mazurskie		-	8	76	41	125	8,75	125	100,0
15. Wielkopolskie		-	-	1	-	1	0,03	1	100,0
16. Zachodniopomorskie		-	-	-	1	1	0,06	1	100,0

ZAPALENIE MÓZGU: INNE WIRUSOWE, OKREŚLONE (A83; A85; B00.4; B02.0; B25.8)

Liczba zachorowań (w kwartałach i ogółem), zapadalność oraz liczba i procent hospitalizowanych wg województw

Województwo		Liczba zachorowań w kwartałach				Liczba zachorowań w roku	Zapadalność na 100 tys.	Hospitalizacja	
		I	II	III	IV			Liczba	%
POLSKA	2002 r.	5	7	7	7	26	0,07	26	100,0
	2003 r.	7	5	17	9	38	0,10	38	100,0
1. Dolnośląskie		-	-	-	-	-	-	x	x
2. Kujawsko-Pomorskie		-	-	2	1	3	0,15	3	100,0
3. Lubelskie		-	-	3	-	3	0,14	3	100,0
4. Lubuskie		-	-	-	-	-	-	x	x
5. Łódzkie		1	2	-	-	3	0,12	3	100,0
6. Małopolskie		-	-	-	1	1	0,03	1	100,0
7. Mazowieckie		-	-	2	-	2	0,04	2	100,0
8. Opolskie		-	-	-	-	-	-	x	x
9. Podkarpackie		4	-	2	-	6	0,29	6	100,0
10. Podlaskie		1	2	4	-	7	0,58	7	100,0
11. Pomorskie		-	-	1	-	1	0,05	1	100,0
12. Śląskie		-	-	-	3	3	0,06	3	100,0
13. Świętokrzyskie		-	1	-	-	1	0,08	1	100,0
14. Warmińsko-Mazurskie		-	-	-	-	-	-	x	x
15. Wielkopolskie		-	-	3	4	7	0,21	7	100,0
16. Zachodniopomorskie		1	-	-	-	1	0,06	1	100,0

ZAPALENIE MÓZGU: WIRUSOWE, NIE OKREŚLONE (A86)

Liczba zachorowań (w kwartałach i ogółem), zapadalność oraz liczba i procent hospitalizowanych wg województw

Województwo		Liczba zachorowań w kwartałach				Liczba zachorowań w roku	Zapadalność na 100 tys.	Hospitalizacja	
		I	II	III	IV			Liczba	%
POLSKA	2002 r.	53	33	40	29	155	0,41	155	100,0
	2003 r.	35	41	52	58	186	0,49	186	100,0
1. Dolnośląskie		-	2	3	5	10	0,34	10	100,0
2. Kujawsko-Pomorskie		2	1	5	7	15	0,73	15	100,0
3. Lubelskie		-	-	-	-	-	-	x	x
4. Lubuskie		-	1	-	-	1	0,10	1	100,0
5. Łódzkie		-	1	1	2	4	0,15	4	100,0
6. Małopolskie		5	4	6	3	18	0,55	18	100,0
7. Mazowieckie		8	6	11	7	32	0,62	32	100,0
8. Opolskie		-	1	1	2	4	0,38	4	100,0
9. Podkarpackie		8	7	11	11	37	1,76	37	100,0
10. Podlaskie		-	1	2	4	7	0,58	7	100,0
11. Pomorskie		2	2	3	4	11	0,50	11	100,0
12. Śląskie		3	5	6	4	18	0,38	18	100,0
13. Świętokrzyskie		1	1	-	1	3	0,23	3	100,0
14. Warmińsko-Mazurskie		2	6	1	3	12	0,84	12	100,0
15. Wielkopolskie		3	3	2	5	13	0,39	13	100,0
16. Zachodniopomorskie		1	-	-	-	1	0,06	1	100,0

ZAPALENIE MÓZGU: INNE I NIE OKREŚLONE (G04.8-G04.9)

Liczba zachorowań (w kwartałach i ogółem), zapadalność oraz liczba i procent hospitalizowanych wg województw

Województwo		Liczba zachorowań w kwartałach				Liczba zachorowań w roku	Zapadalność na 100 tys.	Hospitalizacja	
		I	II	III	IV			Liczba	%
POLSKA	2002 r.	20	15	24	29	88	0,23	88	100,0
	2003 r.	21	21	27	22	91	0,24	91	100,0
1. Dolnośląskie		-	3	6	-	9	0,31	9	100,0
2. Kujawsko-Pomorskie		2	4	3	5	14	0,68	14	100,0
3. Lubelskie		-	-	1	1	2	0,09	2	100,0
4. Lubuskie		2	1	-	1	4	0,40	4	100,0
5. Łódzkie		-	2	-	-	2	0,08	2	100,0
6. Małopolskie		3	2	1	-	6	0,18	6	100,0
7. Mazowieckie		1	2	3	1	7	0,14	7	100,0
8. Opolskie		3	1	2	2	8	0,76	8	100,0
9. Podkarpackie		4	2	3	5	14	0,67	14	100,0
10. Podlaskie		-	-	1	1	2	0,17	2	100,0
11. Pomorskie		-	1	-	2	3	0,14	3	100,0
12. Śląskie		2	1	1	1	5	0,11	5	100,0
13. Świętokrzyskie		-	1	1	1	3	0,23	3	100,0
14. Warmińsko-Mazurskie		1	-	1	-	2	0,14	2	100,0
15. Wielkopolskie		1	1	3	2	7	0,21	7	100,0
16. Zachodniopomorskie		2	-	1	-	3	0,18	3	100,0

ZAPALENIE MÓZGU: POSZCZEPIENNE (G04.0)

Liczba zachorowań (w kwartałach i ogółem), zapadalność oraz liczba i procent hospitalizowanych wg województw

Województwo *		Liczba zachorowań w kwartałach				Liczba zachorowań w roku	Zapadalność na 100 tys.	Hospitalizacja	
		I	II	III	IV			Liczba	%
POLSKA	2002 r.	-	-	1	-	1	0,003	1	100,0
	2003 r.	-	-	-	2	2	0,005	2	100,0
11. Pomorskie		-	-	-	1	1	0,046	1	100,0
15. Wielkopolskie		-	-	-	1	1	0,030	1	100,0

* pominięto województwa, w których nie zarejestrowano zachorowań

ZAPALENIE OPON MÓZGOWYCH I/LUB MÓZGU: MENINGOKOKOWE I INNE BAKTERYJNE - RAZEM (A39.0; A39.8; G00; G04.2)

Liczba zachorowań (w kwartałach i ogółem), zapadalność oraz liczba i procent hospitalizowanych wg województw

Województwo		Liczba zachorowań w kwartałach				Liczba zachorowań w roku	Zapadalność na 100 tys.	Hospitalizacja	
		I	II	III	IV			Liczba	%
POLSKA	2002 r.	196	216	207	242	861	2,25	861	100,0
	2003 r.	205	191	211	222	829	2,17	829	100,0
1. Dolnośląskie		20	16	13	19	68	2,34	68	100,0
2. Kujawsko-Pomorskie		9	9	16	8	42	2,03	42	100,0
3. Lubelskie		10	5	9	8	32	1,46	32	100,0
4. Lubuskie		6	8	6	11	31	3,08	31	100,0
5. Łódzkie		9	13	13	12	47	1,81	47	100,0
6. Małopolskie		14	18	17	18	67	2,06	67	100,0
7. Mazowieckie		18	18	28	22	86	1,68	86	100,0
8. Opolskie		-	3	6	3	12	1,13	12	100,0
9. Podkarpackie		20	12	16	15	63	3,00	63	100,0
10. Podlaskie		10	16	8	15	49	4,06	49	100,0
11. Pomorskie		23	14	12	7	56	2,56	56	100,0
12. Śląskie		23	19	24	27	93	1,97	93	100,0
13. Świętokrzyskie		14	12	10	6	42	3,25	42	100,0
14. Warmińsko-Mazurskie		8	6	10	13	37	2,59	37	100,0
15. Wielkopolskie		12	16	14	24	66	1,97	66	100,0
16. Zachodniopomorskie		9	6	9	14	38	2,24	38	100,0

ZAPALENIE OPON MÓZGOWYCH I/LUB MÓZGU: MENINGOKOKOWE I INNE BAKTERYJNE - RAZEM (A39.0; A39.8; G00; G04.2) - cd

Liczba zachorowań wg wieku, płci i środowiska

Grupy wieku	Miasto			Wieś			Ogółem		
	Mężczyźni	Kobiety	Ogółem	Mężczyźni	Kobiety	Ogółem	Mężczyźni	Kobiety	Ogółem
0-4	88	54	142	62	44	106	150	98	248
0	46	24	70	27	21	48	73	45	118
1	18	14	32	15	9	24	33	23	56
2	12	6	18	11	5	16	23	11	34
3	6	5	11	3	6	9	9	11	20
4	6	5	11	6	3	9	12	8	20
5-9	19	10	29	19	9	28	38	19	57
5	5	4	9	4	1	5	9	5	14
6	4	1	5	3	3	6	7	4	11
7	4	2	6	4	3	7	8	5	13
8	5	3	8	3	2	5	8	5	13
9	1	-	1	5	-	5	6	-	6
10-14	23	9	32	12	15	27	35	24	59
15-19	15	16	31	11	8	19	26	24	50
20-24	23	5	28	13	6	19	36	11	47
25-29	9	4	13	7	7	14	16	11	27
30-34	13	1	14	2	5	7	15	6	21
35-39	6	2	8	7	6	13	13	8	21
40-44	14	5	19	12	6	18	26	11	37
45-49	16	9	25	12	7	19	28	16	44
50-54	22	12	34	9	8	17	31	20	51
55-59	21	6	27	11	6	17	32	12	44
60-64	8	12	20	9	8	17	17	20	37
65-74	20	18	38	12	13	25	32	31	63
75+	6	5	11	4	8	12	10	13	23
Ogółem	303	168	471	202	156	358	505	324	829

Zapadalność (na 100 tys.) wg wieku, płci i środowiska

Grupy wieku	Miasto			Wieś			Ogółem		
	Mężczyźni	Kobiety	Ogółem	Mężczyźni	Kobiety	Ogółem	Mężczyźni	Kobiety	Ogółem
0-4	16,82	10,91	13,95	14,70	10,96	12,88	15,87	10,93	13,47
0	45,60	25,28	35,75	34,14	28,14	31,22	40,57	26,54	33,76
1	17,54	14,46	16,05	18,53	11,68	15,19	17,98	13,23	15,67
2	11,42	6,01	8,79	13,05	6,22	9,72	12,15	6,11	9,20
3	5,63	4,95	5,30	3,43	7,19	5,26	4,64	5,96	5,28
4	5,55	4,89	5,23	6,66	3,50	5,12	6,05	4,25	5,18
5-9	3,15	1,74	2,46	3,72	1,84	2,80	3,41	1,79	2,62
5	4,50	3,80	4,16	4,26	1,12	2,73	4,39	2,57	3,50
6	3,47	0,91	2,22	3,05	3,20	3,12	3,27	1,97	2,64
7	3,34	1,75	2,56	3,92	3,09	3,52	3,61	2,37	3,00
8	4,00	2,51	3,27	2,84	1,97	2,42	3,47	2,26	2,88
9	0,76	-	0,39	4,51	-	2,30	2,48	-	1,27
10-14	3,03	1,24	2,16	1,97	2,58	2,27	2,56	1,84	2,21
15-19	1,56	1,72	1,64	1,68	1,29	1,49	1,61	1,55	1,58
20-24	2,22	0,48	1,35	2,14	1,08	1,63	2,19	0,69	1,45
25-29	0,94	0,42	0,68	1,26	1,36	1,31	1,06	0,75	0,91
30-34	1,66	0,13	0,89	0,40	1,06	0,72	1,17	0,48	0,83
35-39	0,84	0,27	0,55	1,40	1,33	1,37	1,07	0,67	0,87
40-44	1,70	0,56	1,11	2,16	1,23	1,72	1,88	0,80	1,34
45-49	1,64	0,83	1,21	2,13	1,42	1,80	1,82	1,01	1,41
50-54	2,44	1,17	1,76	1,88	1,79	1,84	2,25	1,36	1,79
55-59	3,44	0,84	2,04	3,50	1,83	2,65	3,46	1,15	2,24
60-64	1,78	2,12	1,97	3,47	2,69	3,05	2,40	2,32	2,35
65-74	2,66	1,66	2,07	2,44	1,94	2,15	2,57	1,77	2,10
75+	1,75	0,66	1,00	1,47	1,48	1,48	1,63	1,00	1,20
Ogółem	2,71	1,36	2,00	2,77	2,12	2,44	2,73	1,64	2,17

ZAPALENIE OPON MÓZGOWYCH I/LUB MÓZGU: MENINGOKOKOWE I INNE BAKTERYJNE - RAZEM (A39.0; A39.8; G00; G04.2) - cd

Podział procentowy wg wieku, płci i środowiska

Grupy wieku	Miasto			Wieś			Ogółem		
	Mężczyźni	Kobiety	Ogółem	Mężczyźni	Kobiety	Ogółem	Mężczyźni	Kobiety	Ogółem
0-4	29,0	32,1	30,1	30,7	28,2	29,6	29,7	30,2	29,9
0	15,2	14,3	14,9	13,4	13,5	13,4	14,5	13,9	14,2
1	5,9	8,3	6,8	7,4	5,8	6,7	6,5	7,1	6,8
2	4,0	3,6	3,8	5,4	3,2	4,5	4,6	3,4	4,1
3	2,0	3,0	2,3	1,5	3,8	2,5	1,8	3,4	2,4
4	2,0	3,0	2,3	3,0	1,9	2,5	2,4	2,5	2,4
5-9	6,3	6,0	6,2	9,4	5,8	7,8	7,5	5,9	6,9
5	1,7	2,4	1,9	2,0	0,6	1,4	1,8	1,5	1,7
6	1,3	0,6	1,1	1,5	1,9	1,7	1,4	1,2	1,3
7	1,3	1,2	1,3	2,0	1,9	2,0	1,6	1,5	1,6
8	1,7	1,8	1,7	1,5	1,3	1,4	1,6	1,5	1,6
9	0,3	-	0,2	2,5	-	1,4	1,2	-	0,7
10-14	7,6	5,4	6,8	5,9	9,6	7,5	6,9	7,4	7,1
15-19	5,0	9,5	6,6	5,4	5,1	5,3	5,1	7,4	6,0
20-24	7,6	3,0	5,9	6,4	3,8	5,3	7,1	3,4	5,7
25-29	3,0	2,4	2,8	3,5	4,5	3,9	3,2	3,4	3,3
30-34	4,3	0,6	3,0	1,0	3,2	2,0	3,0	1,9	2,5
35-39	2,0	1,2	1,7	3,5	3,8	3,6	2,6	2,5	2,5
40-44	4,6	3,0	4,0	5,9	3,8	5,0	5,1	3,4	4,5
45-49	5,3	5,4	5,3	5,9	4,5	5,3	5,5	4,9	5,3
50-54	7,3	7,1	7,2	4,5	5,1	4,7	6,1	6,2	6,2
55-59	6,9	3,6	5,7	5,4	3,8	4,7	6,3	3,7	5,3
60-64	2,6	7,1	4,2	4,5	5,1	4,7	3,4	6,2	4,5
65-74	6,6	10,7	8,1	5,9	8,3	7,0	6,3	9,6	7,6
75+	2,0	3,0	2,3	2,0	5,1	3,4	2,0	4,0	2,8
Ogółem	100,0	100,0	100,0	100,0	100,0	100,0	100,0	100,0	100,0

Rozkład sezonowy zachorowań

Miesiąc	Wg daty zachorowania		Wg daty rejestracji	
	Liczba	%	Liczba	%
I	98	12,5	80	9,7
II	60	7,7	63	7,6
III	76	9,7	62	7,5
IV	57	7,3	68	8,2
V	78	10,0	62	7,5
VI	70	9,0	61	7,4
VII	70	9,0	84	10,1
VIII	55	7,0	66	8,0
IX	65	8,3	61	7,4
X	77	9,8	71	8,6
XI	45	5,8	61	7,4
XII	31	4,0	90	10,9
Ogółem	782	100,0	829	100,0

Liczba zachorowań i zapadalność (na 100 tys.) wg środowiska i liczby ludności w miastach

Środowisko	Liczba	Zapad.
MIASTO	471	2,00
Miasto < 20 tys.	88	1,79
Miasto 20-49 tys.	94	2,30
Miasto 50-99 tys.	80	2,41
Miasto ≥ 100 tys.	209	1,86
WIEŚ	358	2,44
OGÓŁEM	829	2,17

ZAPALENIE OPON MÓZGOWYCH I/LUB MÓZGU: MENINGOKOKOWE (A39.0; A39.8)

Liczba zachorowań (w kwartałach i ogółem), zapadalność oraz liczba i procent hospitalizowanych wg województw

Województwo		Liczba zachorowań w kwartałach				Liczba zachorowań w roku	Zapadalność na 100 tys.	Hospitalizacja	
		I	II	III	IV			Liczba	%
POLSKA	2002 r.	14	25	21	30	90	0,24	90	100,0
	2003 r.	20	19	15	22	76	0,20	76	100,0
1. Dolnośląskie		2	1	-	2	5	0,17	5	100,0
2. Kujawsko-Pomorskie		2	1	1	1	5	0,24	5	100,0
3. Lubelskie		1	2	1	-	4	0,18	4	100,0
4. Lubuskie		2	1	-	-	3	0,30	3	100,0
5. Łódzkie		1	-	3	1	5	0,19	5	100,0
6. Małopolskie		-	1	1	-	2	0,06	2	100,0
7. Mazowieckie		2	1	2	2	7	0,14	7	100,0
8. Opolskie		-	-	-	-	-	-	x	x
9. Podkarpackie		1	2	-	-	3	0,14	3	100,0
10. Podlaskie		-	1	1	1	3	0,25	3	100,0
11. Pomorskie		3	2	1	1	7	0,32	7	100,0
12. Śląskie		-	1	1	6	8	0,17	8	100,0
13. Świętokrzyskie		2	4	-	1	7	0,54	7	100,0
14. Warmińsko-Mazurskie		1	-	1	-	2	0,14	2	100,0
15. Wielkopolskie		3	1	3	5	12	0,36	12	100,0
16. Zachodniopomorskie		-	1	-	2	3	0,18	3	100,0

Liczba zachorowań wg wieku, płci i środowiska

Grupy wieku	Miasto			Wieś			Ogółem		
	Mężczyźni	Kobiety	Ogółem	Mężczyźni	Kobiety	Ogółem	Mężczyźni	Kobiety	Ogółem
0-4	17	3	20	6	10	16	23	13	36
0	7	2	9	3	5	8	10	7	17
1	4	1	5	3	2	5	7	3	10
2	3	-	3	-	2	2	3	2	5
3	-	-	-	-	-	-	-	-	-
4	3	-	3	-	1	1	3	1	4
5-9	2	-	2	-	-	-	2	-	2
5	-	-	-	-	-	-	-	-	-
6	1	-	1	-	-	-	1	-	1
7	-	-	-	-	-	-	-	-	-
8	1	-	1	-	-	-	1	-	1
9	-	-	-	-	-	-	-	-	-
10-14	4	-	4	2	2	4	6	2	8
15-19	6	6	12	1	2	3	7	8	15
20-24	2	-	2	1	-	1	3	-	3
25-29	-	-	-	-	-	-	-	-	-
30-34	-	-	-	-	-	-	-	-	-
35-39	-	-	-	1	1	2	1	1	2
40-44	1	1	2	1	-	1	2	1	3
45-49	-	-	-	-	-	-	-	-	-
50-54	2	-	2	-	-	-	2	-	2
55-59	2	1	3	-	-	-	2	1	3
60-64	1	-	1	-	-	-	1	-	1
65-74	-	1	1	-	-	-	-	1	1
75+	-	-	-	-	-	-	-	-	-
Ogółem	37	12	49	12	15	27	49	27	76

ZAPALENIE OPON MÓZGOWYCH I/LUB MÓZGU: MENINGOKOKOWE (A39.0; A39.8) - cd

Rozkład sezonowy zachorowań

Miesiąc	Wg daty zachorowania		Wg daty rejestracji	
	Liczba	%	Liczba	%
I	12	16,9	9	11,8
II	5	7,0	7	9,2
III	7	9,9	4	5,3
IV	3	4,2	7	9,2
V	8	11,3	7	9,2
VI	7	9,9	5	6,6
VII	4	5,6	7	9,2
VIII	2	2,8	4	5,3
IX	8	11,3	4	5,3
X	8	11,3	7	9,2
XI	5	7,0	7	9,2
XII	2	2,8	8	10,5
Ogółem	71	100,0	76	100,0

Liczba zachorowań i zapadalność (na 100 tys.) wg środowiska i liczby ludności w miastach

Środowisko	Liczba	Zapad.
MIASTO	49	0,21
Miasto < 20 tys.	10	0,20
Miasto 20-49 tys.	11	0,27
Miasto 50-99 tys.	7	0,21
Miasto ≥ 100 tys.	21	0,19
WIEŚ	27	0,18
OGÓŁEM	76	0,20

ZAPALENIE OPON MÓZGOWYCH I/LUB MÓZGU: WYWOŁANE PRZEZ HAEMOPHILUS INFLUENZAE (G00.0; G04.2)

Liczba zachorowań (w kwartałach i ogółem), zapadalność oraz liczba i procent hospitalizowanych wg województw

Województwo		Liczba zachorowań w kwartałach				Liczba zachorowań w roku	Zapadalność na 100 tys.	Hospitalizacja	
		I	II	III	IV			Liczba	%
POLSKA	2002 r.	20	14	16	22	72	0,19	72	100,0
	2003 r.	21	12	12	21	66	0,17	66	100,0
1. Dolnośląskie		2	1	-	1	4	0,14	4	100,0
2. Kujawsko-Pomorskie		-	-	-	2	2	0,10	2	100,0
3. Lubelskie		1	-	1	1	3	0,14	3	100,0
4. Lubuskie		1	1	2	-	4	0,40	4	100,0
5. Łódzkie		-	1	-	-	1	0,04	1	100,0
6. Małopolskie		3	1	2	2	8	0,25	8	100,0
7. Mazowieckie		2	1	1	1	5	0,10	5	100,0
8. Opolskie		-	-	-	1	1	0,09	1	100,0
9. Podkarpackie		2	2	-	2	6	0,29	6	100,0
10. Podlaskie		1	-	-	-	1	0,08	1	100,0
11. Pomorskie		3	-	1	1	5	0,23	5	100,0
12. Śląskie		2	2	1	5	10	0,21	10	100,0
13. Świętokrzyskie		3	-	2	-	5	0,39	5	100,0
14. Warmińsko-Mazurskie		-	-	1	1	2	0,14	2	100,0
15. Wielkopolskie		1	3	1	3	8	0,24	8	100,0
16. Zachodniopomorskie		-	-	-	1	1	0,06	1	100,0

ZAPALENIE OPON MÓZGOWYCH I/LUB MÓZGU: WYWOŁANE PRZEZ HAEMOPHILUS INFLUENZAE (G00.0; G04.2) - cd

Liczba zachorowań wg wieku, płci i środowiska

Grupy wieku	Miasto			Wieś			Ogółem		
	Mężczyźni	Kobiety	Ogółem	Mężczyźni	Kobiety	Ogółem	Mężczyźni	Kobiety	Ogółem
0-4	14	13	27	17	10	27	31	23	54
0	2	1	3	5	3	8	7	4	11
1	6	5	11	2	2	4	8	7	15
2	2	1	3	8	1	9	10	2	12
3	3	4	7	-	2	2	3	6	9
4	1	2	3	2	2	4	3	4	7
5-9	1	2	3	2	-	2	3	2	5
5	-	1	1	1	-	1	1	1	2
6	-	1	1	1	-	1	1	1	2
7	1	-	1	-	-	-	1	-	1
8	-	-	-	-	-	-	-	-	-
9	-	-	-	-	-	-	-	-	-
10-14	-	1	1	1	1	2	1	2	3
15-19	-	-	-	-	-	-	-	-	-
20-24	-	-	-	-	-	-	-	-	-
25-29	-	-	-	1	-	1	1	-	1
30-34	-	-	-	-	-	-	-	-	-
35-39	-	-	-	-	-	-	-	-	-
40-44	-	-	-	1	-	1	1	-	1
45-49	-	-	-	-	-	-	-	-	-
50-54	-	-	-	-	1	1	-	1	1
55-59	-	-	-	-	-	-	-	-	-
60-64	-	-	-	-	-	-	-	-	-
65-74	-	-	-	-	1	1	-	1	1
75+	-	-	-	-	-	-	-	-	-
Ogółem	15	16	31	22	13	35	37	29	66

Zapadalność (na 100 tys.) wg wieku, płci i środowiska

Grupy wieku	Miasto			Wieś			Ogółem		
	Mężczyźni	Kobiety	Ogółem	Mężczyźni	Kobiety	Ogółem	Mężczyźni	Kobiety	Ogółem
0-4	2,68	2,63	2,65	4,03	2,49	3,28	3,28	2,57	2,93
0	1,98	1,05	1,53	6,32	4,02	5,20	3,89	2,36	3,15
1	5,85	5,16	5,52	2,47	2,60	2,53	4,36	4,03	4,20
2	1,90	1,00	1,46	9,49	1,24	5,47	5,28	1,11	3,25
3	2,81	3,96	3,37	-	2,40	1,17	1,55	3,25	2,38
4	0,92	1,96	1,43	2,22	2,33	2,27	1,51	2,13	1,81
5-9	0,17	0,35	0,25	0,39	-	0,20	0,27	0,19	0,23
5	-	0,95	0,46	1,06	-	0,55	0,49	0,51	0,50
6	-	0,91	0,44	1,02	-	0,52	0,47	0,49	0,48
7	0,84	-	0,43	-	-	-	0,45	-	0,23
8	-	-	-	-	-	-	-	-	-
9	-	-	-	-	-	-	-	-	-
10-14	-	0,14	0,07	0,16	0,17	0,17	0,07	0,15	0,11
15-19	-	-	-	-	-	-	-	-	-
20-24	-	-	-	-	-	-	-	-	-
25-29	-	-	-	0,18	-	0,09	0,07	-	0,03
30-34	-	-	-	-	-	-	-	-	-
35-39	-	-	-	-	-	-	-	-	-
40-44	-	-	-	0,18	-	0,10	0,07	-	0,04
45-49	-	-	-	-	-	-	-	-	-
50-54	-	-	-	-	0,22	0,11	-	0,07	0,04
55-59	-	-	-	-	-	-	-	-	-
60-64	-	-	-	-	-	-	-	-	-
65-74	-	-	-	-	0,15	0,09	-	0,06	0,03
75+	-	-	-	-	-	-	-	-	-
Ogółem	0,13	0,13	0,13	0,30	0,18	0,24	0,20	0,15	0,17

ZAPALENIE OPON MÓZGOWYCH I/LUB MÓZGU: WYWOŁANE PRZEZ HAEMOPHILUS INFLUENZAE (G00.0; G04.2) - cd

Podział procentowy wg wieku, płci i środowiska

Grupy wieku	Miasto			Wieś			Ogółem		
	Mężczyźni	Kobiety	Ogółem	Mężczyźni	Kobiety	Ogółem	Mężczyźni	Kobiety	Ogółem
0-4	93,3	81,3	87,1	77,3	76,9	77,1	83,8	79,3	81,8
0	13,3	6,3	9,7	22,7	23,1	22,9	18,9	13,8	16,7
1	40,0	31,3	35,5	9,1	15,4	11,4	21,6	24,1	22,7
2	13,3	6,3	9,7	36,4	7,7	25,7	27,0	6,9	18,2
3	20,0	25,0	22,6	-	15,4	5,7	8,1	20,7	13,6
4	6,7	12,5	9,7	9,1	15,4	11,4	8,1	13,8	10,6
5-9	6,7	12,5	9,7	9,1	-	5,7	8,1	6,9	7,6
5	-	6,3	3,2	4,5	-	2,9	2,7	3,4	3,0
6	-	6,3	3,2	4,5	-	2,9	2,7	3,4	3,0
7	6,7	-	3,2	-	-	-	2,7	-	1,5
8	-	-	-	-	-	-	-	-	-
9	-	-	-	-	-	-	-	-	-
10-14	-	6,3	3,2	4,5	7,7	5,7	2,7	6,9	4,5
15-19	-	-	-	-	-	-	-	-	-
20-24	-	-	-	-	-	-	-	-	-
25-29	-	-	-	4,5	-	2,9	2,7	-	1,5
30-34	-	-	-	-	-	-	-	-	-
35-39	-	-	-	-	-	-	-	-	-
40-44	-	-	-	4,5	-	2,9	2,7	-	1,5
45-49	-	-	-	-	-	-	-	-	-
50-54	-	-	-	-	7,7	2,9	-	3,4	1,5
55-59	-	-	-	-	-	-	-	-	-
60-64	-	-	-	-	-	-	-	-	-
65-74	-	-	-	-	7,7	2,9	-	3,4	1,5
75+	-	-	-	-	-	-	-	-	-
Ogółem	100,0	100,0	100,0	100,0	100,0	100,0	100,0	100,0	100,0

Rozkład sezonowy zachorowań

Miesiąc	Wg daty zachorowania		Wg daty rejestracji	
	Liczba	%	Liczba	%
I	7	12,1	12	18,2
II	7	12,1	2	3,0
III	5	8,6	7	10,6
IV	2	3,4	6	9,1
V	5	8,6	1	1,5
VI	6	10,3	5	7,6
VII	-	-	7	10,6
VIII	4	6,9	-	-
IX	7	12,1	5	7,6
X	8	13,8	6	9,1
XI	5	8,6	7	10,6
XII	2	3,4	8	12,1
Ogółem	58	100,0	66	100,0

Liczba zachorowań i zapadalność (na 100 tys.) wg środowiska i liczby ludności w miastach

Środowisko	Liczba	Zapad.
MIASTO	31	0,13
Miasto < 20 tys.	5	0,10
Miasto 20-49 tys.	7	0,17
Miasto 50-99 tys.	4	0,12
Miasto ≥ 100 tys.	15	0,13
WIEŚ	35	0,24
OGÓŁEM	66	0,17

ZAPALENIE OPON MÓZGOWYCH I/LUB MÓZGU: INNE BAKTERYJNE, OKREŚLONE I NIE OKREŚLONE (G00; G04.2)

Liczba zachorowań (w kwartałach i ogółem), zapadalność oraz liczba i procent hospitalizowanych wg województw

Województwo		Liczba zachorowań w kwartałach				Liczba zachorowań w roku	Zapadalność na 100 tys.	Hospitalizacja	
		I	II	III	IV			Liczba	%
POLSKA	2002 r.	162	177	170	190	699	1,83	699	100,0
	2003 r.	164	160	184	179	687	1,80	687	100,0
1.	Dolnośląskie	16	14	13	16	59	2,03	59	100,0
2.	Kujawsko-Pomorskie	7	8	15	5	35	1,69	35	100,0
3.	Lubelskie	8	3	7	7	25	1,14	25	100,0
4.	Lubuskie	3	6	4	11	24	2,38	24	100,0
5.	Łódzkie	8	12	10	11	41	1,58	41	100,0
6.	Małopolskie	11	16	14	16	57	1,75	57	100,0
7.	Mazowieckie	14	16	25	19	74	1,44	74	100,0
8.	Opolskie	-	3	6	2	11	1,04	11	100,0
9.	Podkarpackie	17	8	16	13	54	2,58	54	100,0
10.	Podlaskie	9	15	7	14	45	3,73	45	100,0
11.	Pomorskie	17	12	10	5	44	2,01	44	100,0
12.	Śląskie	21	16	22	16	75	1,59	75	100,0
13.	Świętokrzyskie	9	8	8	5	30	2,32	30	100,0
14.	Warmińsko-Mazurskie	7	6	8	12	33	2,31	33	100,0
15.	Wielkopolskie	8	12	10	16	46	1,37	46	100,0
16.	Zachodniopomorskie	9	5	9	11	34	2,00	34	100,0

Liczba zachorowań wg wieku, płci i środowiska

Grupy wieku	Miasto			Wieś			Ogółem		
	Mężczyźni	Kobiety	Ogółem	Mężczyźni	Kobiety	Ogółem	Mężczyźni	Kobiety	Ogółem
0-4	57	38	95	39	24	63	96	62	158
0	37	21	58	19	13	32	56	34	90
1	8	8	16	10	5	15	18	13	31
2	7	5	12	3	2	5	10	7	17
3	3	1	4	3	4	7	6	5	11
4	2	3	5	4	-	4	6	3	9
5-9	16	8	24	17	9	26	33	17	50
5	5	3	8	3	1	4	8	4	12
6	3	-	3	2	3	5	5	3	8
7	3	2	5	4	3	7	7	5	12
8	4	3	7	3	2	5	7	5	12
9	1	-	1	5	-	5	6	-	6
10-14	19	8	27	9	12	21	28	20	48
15-19	9	10	19	10	6	16	19	16	35
20-24	21	5	26	12	6	18	33	11	44
25-29	9	4	13	6	7	13	15	11	26
30-34	13	1	14	2	5	7	15	6	21
35-39	6	2	8	6	5	11	12	7	19
40-44	13	4	17	10	6	16	23	10	33
45-49	16	9	25	12	7	19	28	16	44
50-54	20	12	32	9	7	16	29	19	48
55-59	19	5	24	11	6	17	30	11	41
60-64	7	12	19	9	8	17	16	20	36
65-74	20	17	37	12	12	24	32	29	61
75+	6	5	11	4	8	12	10	13	23
Ogółem	251	140	391	168	128	296	419	268	687

ZAPALENIE OPON MÓZGOWYCH I/LUB MÓZGU: INNE BAKTERYJNE, OKREŚLONE I NIE OKREŚLONE (G00; G04.2) - cd

Rozkład sezonowy zachorowań

Miesiąc	Wg daty zachorowania		Wg daty rejestracji	
	Liczba	%	Liczba	%
I	79	12,1	59	8,6
II	48	7,4	54	7,9
III	64	9,8	51	7,4
IV	52	8,0	55	8,0
V	65	10,0	54	7,9
VI	57	8,7	51	7,4
VII	66	10,1	70	10,2
VIII	49	7,5	62	9,0
IX	50	7,7	52	7,6
X	61	9,3	58	8,4
XI	35	5,4	47	6,8
XII	27	4,1	74	10,8
Ogółem	653	100,0	687	100,0

Liczba zachorowań i zapadalność (na 100 tys.) wg środowiska i liczby ludności w miastach

Środowisko	Liczba	Zapad.
MIASTO	391	1,66
Miasto < 20 tys.	73	1,49
Miasto 20-49 tys.	76	1,86
Miasto 50-99 tys.	69	2,08
Miasto ≥ 100 tys.	173	1,54
WIEŚ	296	2,02
OGÓŁEM	687	1,80

RÓŻA: OGÓŁEM (A46; O86.8)

Liczba zachorowań (w kwartałach i ogółem), zapadalność oraz liczba i procent hospitalizowanych wg województw

Województwo		Liczba zachorowań w kwartałach				Liczba zachorowań w roku	Zapadalność na 100 tys.	Hospitalizacja	
		I	II	III	IV			Liczba	%
POLSKA	2002 r.	681	1001	1374	874	3930	10,3	3165	80,5
	2003 r.	615	888	1358	879	3740	9,8	2822	75,5
1. Dolnośląskie		37	39	57	27	160	5,5	137	85,6
2. Kujawsko-Pomorskie		64	73	134	74	345	16,7	232	67,2
3. Lubelskie		11	17	45	35	108	4,9	84	77,8
4. Lubuskie		10	15	31	24	80	7,9	69	86,3
5. Łódzkie		94	109	138	110	451	17,3	396	87,8
6. Małopolskie		55	84	126	75	340	10,5	255	75,0
7. Mazowieckie		70	88	144	102	404	7,9	340	84,2
8. Opolskie		15	29	26	17	87	8,2	45	51,7
9. Podkarpackie		32	54	106	64	256	12,2	188	73,4
10. Podlaskie		16	41	49	12	118	9,8	84	71,2
11. Pomorskie		50	80	111	72	313	14,3	294	93,9
12. Śląskie		55	83	141	94	373	7,9	233	62,5
13. Świętokrzyskie		24	54	73	42	193	14,9	140	72,5
14. Warmińsko-Mazurskie		16	42	55	28	141	9,9	94	66,7
15. Wielkopolskie		52	65	96	78	291	8,7	179	61,5
16. Zachodniopomorskie		14	15	26	25	80	4,7	52	65,0

CHOROBA Z LYME /KRĘTKOWICA KLESZCZOWA/ (A69.2)

Liczba zachorowań (w kwartałach i ogółem), zapadalność oraz liczba i procent hospitalizowanych wg województw

Województwo		Liczba zachorowań w kwartałach				Liczba zachorowań w roku	Zapadalność na 100 tys.	Hospitalizacja	
		I	II	III	IV			Liczba	%
POLSKA	2002 r.	444	391	677	522	2034	5,32	997	49,0
	2003 r.	277	297	1345	1656	3575	9,36	1134	31,7
1.	Dolnośląskie	12	19	67	34	132	4,55	97	73,5
2.	Kujawsko-Pomorskie	6	7	55	127	195	9,43	35	17,9
3.	Lubelskie	7	11	71	53	142	6,47	43	30,3
4.	Lubuskie	4	8	44	69	125	12,40	8	6,4
5.	Łódzkie	6	8	12	38	64	2,46	38	59,4
6.	Małopolskie	26	30	189	199	444	13,67	74	16,7
7.	Mazowieckie	9	3	52	111	175	3,41	51	29,1
8.	Opolskie	41	25	70	58	194	18,34	51	26,3
9.	Podkarpackie	11	39	148	120	318	15,17	84	26,4
10.	Podlaskie	46	48	179	263	536	44,44	227	42,4
11.	Pomorskie	3	1	24	25	53	2,42	33	62,3
12.	Śląskie	15	25	159	224	423	8,96	123	29,1
13.	Świętokrzyskie	10	11	44	23	88	6,80	29	33,0
14.	Warmińsko-Mazurskie	47	35	124	146	352	24,64	81	23,0
15.	Wielkopolskie	17	16	65	92	190	5,66	62	32,6
16.	Zachodniopomorskie	17	11	42	74	144	8,49	98	68,1

WŚCIEKLIZNA (A82)

Liczba zachorowań (w kwartałach i ogółem), zapadalność oraz liczba i procent hospitalizowanych wg województw

Województwo *		Liczba zachorowań w kwartałach				Liczba zachorowań w roku	Zapadalność na 100 tys.	Hospitalizacja	
		I	II	III	IV			Liczba	%
POLSKA	2002 r.	1	-	-	-	1	0,003	1	100,0
	2003 r.	-	-	-	-	-	-	x	x

* pominięto województwa, w których nie zarejestrowano zachorowań

**POKĄSANIE OSÓB PRZEZ ZWIERZĘTA PODEJRZANE O WŚCIEKLIWĄ LUB ZANIECZYSZCZENIE ŚLINĄ TYCH ZWIERZĄT,
PO KTÓRYCH PODJĘTO SZCZEPIONIA PRZECIW WŚCIEKLIWIE**

Liczba (w kwartałach i ogółem), zapadalność oraz liczba i procent hospitalizowanych wg województw

Województwo		Liczba w kwartałach				Liczba w roku	Zapadalność na 100 tys.	Hospitalizacja	
		I	II	III	IV			Liczba	%
POLSKA	2002 r.	2000	2410	2504	1843	8757	22,9	217	2,48
	2003 r.	1339	2221	2386	1573	7519	19,7	202	2,69
1. Dolnośląskie		68	131	105	60	364	12,5	33	9,07
2. Kujawsko-Pomorskie		59	108	127	81	375	18,1	15	4,00
3. Lubelskie		67	143	117	80	407	18,6	8	1,97
4. Lubuskie		11	31	33	33	108	10,7	2	1,85
5. Łódzkie		82	153	108	153	496	19,1	10	2,02
6. Małopolskie		143	235	282	137	797	24,5	7	0,88
7. Mazowieckie		159	201	304	150	814	15,9	7	0,86
8. Opolskie		10	19	24	25	78	7,4	1	1,28
9. Podkarpackie		151	196	188	133	668	31,9	11	1,65
10. Podlaskie		56	64	82	71	273	22,6	15	5,49
11. Pomorskie		75	123	142	93	433	19,8	4	0,92
12. Śląskie		122	193	198	142	655	13,9	1	0,15
13. Świętokrzyskie		49	55	89	42	235	18,2	4	1,70
14. Warmińsko-Mazurskie		128	276	262	151	817	57,2	49	6,00
15. Wielkopolskie		117	189	216	143	665	19,8	20	3,01
16. Zachodniopomorskie		42	104	109	79	334	19,7	15	4,49

OSPA WIETRZNA (B01)

Liczba zachorowań (w kwartałach i ogółem), zapadalność oraz liczba i procent hospitalizowanych wg województw

Województwo		Liczba zachorowań w kwartałach				Liczba zachorowań w roku	Zapadalność na 100 tys.	Hospitalizacja	
		I	II	III	IV			Liczba	%
POLSKA	2002 r.	32104	26036	7644	24033	89817	234,9	761	0,85
	2003 r.	36110	30331	8818	36268	111527	292,0	781	0,70
1. Dolnośląskie		3132	2686	753	2414	8985	309,7	49	0,55
2. Kujawsko-Pomorskie		2727	1856	674	3074	8331	402,8	70	0,84
3. Lubelskie		1674	1699	528	2379	6280	286,3	53	0,84
4. Lubuskie		1000	821	178	870	2869	284,6	16	0,56
5. Łódzkie		1630	1481	378	1667	5156	198,2	57	1,11
6. Małopolskie		2499	2137	599	3596	8831	271,9	62	0,70
7. Mazowieckie		3507	3402	1119	3072	11100	216,4	83	0,75
8. Opolskie		1118	1024	281	1762	4185	395,6	16	0,38
9. Podkarpackie		1410	880	306	1952	4548	216,9	33	0,73
10. Podlaskie		1335	1134	331	860	3660	303,4	26	0,71
11. Pomorskie		2264	1591	475	1533	5863	268,2	81	1,38
12. Śląskie		4451	3923	1001	5766	15141	320,6	61	0,40
13. Świętokrzyskie		1482	1303	430	1849	5064	391,6	33	0,65
14. Warmińsko-Mazurskie		1561	1175	396	1129	4261	298,3	18	0,42
15. Wielkopolskie		4663	3935	1007	3203	12808	381,6	87	0,68
16. Zachodniopomorskie		1657	1284	362	1142	4445	261,9	36	0,81

OSPA WIETRZNA (B01) - cd

Liczba zachorowań wg wieku, płci i środowiska

Grupy wieku	Miasto			Wieś			Ogółem		
	Mężczyźni	Kobiety	Ogółem	Mężczyźni	Kobiety	Ogółem	Mężczyźni	Kobiety	Ogółem
0-4	10080	9724	19804	4336	4139	8475	14416	13863	28279
0	630	596	1226	435	360	795	1065	956	2021
1	1122	1093	2215	664	661	1325	1786	1754	3540
2	1562	1494	3056	799	799	1598	2361	2293	4654
3	2816	2866	5682	1050	1033	2083	3866	3899	7765
4	3950	3675	7625	1388	1286	2674	5338	4961	10299
5-9	18004	16753	34757	10748	10073	20821	28752	26826	55578
5	4304	4162	8466	1666	1574	3240	5970	5736	11706
6	5064	4673	9737	2660	2483	5143	7724	7156	14880
7	4007	3558	7565	2680	2492	5172	6687	6050	12737
8	2702	2481	5183	2060	1924	3984	4762	4405	9167
9	1927	1879	3806	1682	1600	3282	3609	3479	7088
10-14	4929	4649	9578	4323	4341	8664	9252	8990	18242
15-19	1019	1000	2019	929	848	1777	1948	1848	3796
20-24	327	413	740	263	291	554	590	704	1294
25-29	388	512	900	279	312	591	667	824	1491
30-34	373	407	780	300	300	600	673	707	1380
35-39	223	184	407	217	153	370	440	337	777
40-44	94	69	163	86	56	142	180	125	305
45-49	40	44	84	24	27	51	64	71	135
50-54	26	24	50	21	12	33	47	36	83
55-59	28	20	48	11	8	19	39	28	67
60-64	5	9	14	8	4	12	13	13	26
65-74	1	13	14	17	15	32	18	28	46
75+	5	8	13	8	7	15	13	15	28
Ogółem	35542	33829	69371	21570	20586	42156	57112	54415	111527

Zapadalność (na 100 tys.) wg wieku, płci i środowiska

Grupy wieku	Miasto			Wieś			Ogółem		
	Mężczyźni	Kobiety	Ogółem	Mężczyźni	Kobiety	Ogółem	Mężczyźni	Kobiety	Ogółem
0-4	1926,3	1964,8	1945,0	1027,7	1031,3	1029,5	1525,2	1546,8	1535,7
0	624,6	627,8	626,1	550,0	482,3	517,2	591,8	563,8	578,2
1	1093,5	1128,8	1110,6	820,1	857,8	838,5	972,9	1008,7	990,3
2	1487,0	1497,6	1492,2	947,6	994,7	970,6	1246,8	1273,3	1259,7
3	2640,6	2835,5	2735,4	1200,4	1237,5	1218,5	1991,6	2112,7	2050,6
4	3653,2	3592,6	3623,8	1541,1	1498,3	1520,3	2693,4	2637,1	2666,0
5-9	2989,2	2916,3	2953,6	2104,6	2064,7	2085,1	2583,3	2525,2	2554,9
5	3873,4	3955,2	3913,2	1773,5	1761,2	1767,5	2911,4	2947,6	2929,0
6	4389,3	4257,6	4325,1	2700,3	2651,6	2676,6	3611,4	3518,2	3566,0
7	3347,4	3111,6	3232,2	2629,3	2567,9	2599,4	3017,1	2862,0	2941,4
8	2162,8	2074,1	2119,4	1951,4	1897,5	1925,0	2066,0	1993,1	2030,3
9	1469,0	1497,1	1482,7	1518,7	1503,4	1511,2	1491,7	1500,0	1495,8
10-14	648,6	642,0	645,4	710,1	746,8	728,1	676,0	688,7	682,2
15-19	105,9	107,8	106,8	141,5	136,4	139,0	120,3	119,3	119,8
20-24	31,6	40,0	35,8	43,3	52,2	47,6	35,9	44,3	40,0
25-29	40,7	53,9	47,3	50,3	60,5	55,2	44,2	56,3	50,2
30-34	47,5	52,1	49,8	59,8	63,8	61,7	52,3	56,5	54,4
35-39	31,3	25,0	28,1	43,4	33,8	38,9	36,3	28,4	32,4
40-44	11,4	7,7	9,5	15,5	11,5	13,6	13,0	9,0	11,0
45-49	4,1	4,0	4,1	4,3	5,5	4,8	4,2	4,5	4,3
50-54	2,9	2,3	2,6	4,4	2,7	3,6	3,4	2,4	2,9
55-59	4,6	2,8	3,6	3,5	2,4	3,0	4,2	2,7	3,4
60-64	1,1	1,6	1,4	3,1	1,3	2,2	1,8	1,5	1,7
65-74	0,1	1,2	0,8	3,5	2,2	2,8	1,4	1,6	1,5
75+	1,5	1,1	1,2	2,9	1,3	1,8	2,1	1,2	1,5
Ogółem	317,5	274,0	294,7	295,6	279,9	287,7	308,8	276,2	292,0

OSPA WIETRZNA (B01) - cd

Podział procentowy wg wieku, płci i środowiska

Grupy wieku	Miasto			Wieś			Ogółem		
	Mężczyźni	Kobiety	Ogółem	Mężczyźni	Kobiety	Ogółem	Mężczyźni	Kobiety	Ogółem
0-4	28,4	28,7	28,5	20,1	20,1	20,1	25,2	25,5	25,4
0	1,8	1,8	1,8	2,0	1,7	1,9	1,9	1,8	1,8
1	3,2	3,2	3,2	3,1	3,2	3,1	3,1	3,2	3,2
2	4,4	4,4	4,4	3,7	3,9	3,8	4,1	4,2	4,2
3	7,9	8,5	8,2	4,9	5,0	4,9	6,8	7,2	7,0
4	11,1	10,9	11,0	6,4	6,2	6,3	9,3	9,1	9,2
5-9	50,7	49,5	50,1	49,8	48,9	49,4	50,3	49,3	49,8
5	12,1	12,3	12,2	7,7	7,6	7,7	10,5	10,5	10,5
6	14,2	13,8	14,0	12,3	12,1	12,2	13,5	13,2	13,3
7	11,3	10,5	10,9	12,4	12,1	12,3	11,7	11,1	11,4
8	7,6	7,3	7,5	9,6	9,3	9,5	8,3	8,1	8,2
9	5,4	5,6	5,5	7,8	7,8	7,8	6,3	6,4	6,4
10-14	13,9	13,7	13,8	20,0	21,1	20,6	16,2	16,5	16,4
15-19	2,9	3,0	2,9	4,3	4,1	4,2	3,4	3,4	3,4
20-24	0,9	1,2	1,1	1,2	1,4	1,3	1,0	1,3	1,2
25-29	1,1	1,5	1,3	1,3	1,5	1,4	1,2	1,5	1,3
30-34	1,0	1,2	1,1	1,4	1,5	1,4	1,2	1,3	1,2
35-39	0,6	0,5	0,6	1,0	0,7	0,9	0,8	0,6	0,7
40-44	0,3	0,2	0,2	0,4	0,3	0,3	0,3	0,2	0,3
45-49	0,1	0,1	0,1	0,1	0,1	0,1	0,1	0,1	0,1
50-54	0,1	0,1	0,1	0,1	0,1	0,1	0,1	0,1	0,1
55-59	0,1	0,1	0,1	0,1	0,0	0,0	0,1	0,1	0,1
60-64	0,0	0,0	0,0	0,0	0,0	0,0	0,0	0,0	0,0
65-74	0,0	0,0	0,0	0,1	0,1	0,1	0,0	0,1	0,0
75+	0,0	0,0	0,0	0,0	0,0	0,0	0,0	0,0	0,0
Ogółem	100,0	100,0	100,0	100,0	100,0	100,0	100,0	100,0	100,0

Rozkład sezonowy zachorowań

Miesiąc	Wg daty zachorowania		Wg daty rejestracji	
	Liczba	%	Liczba	%
I	14028	12,7	14900	13,4
II	10312	9,4	11012	9,9
III	10789	9,8	10198	9,1
IV	11071	10,1	10906	9,8
V	9898	9,0	10372	9,3
VI	8246	7,5	9053	8,1
VII	3814	3,5	5484	4,9
VIII	1102	1,0	1576	1,4
IX	2104	1,9	1758	1,6
X	8170	7,4	6155	5,5
XI	14435	13,1	12905	11,6
XII	16128	14,6	17208	15,4
Ogółem	110097	100,0	111527	100,0

Liczba zachorowań i zapadalność (na 100 tys.) wg środowiska i liczby ludności w miastach

Środowisko	Liczba	Zapad.
MIASTO	69371	294,7
Miasto < 20 tys.	14276	291,2
Miasto 20-49 tys.	15198	371,8
Miasto 50-99 tys.	10863	327,8
Miasto ≥ 100 tys.	29034	258,3
WIEŚ	42156	287,7
OGÓŁEM	111527	292,0

ODRA (B05)

Liczba zachorowań (w kwartałach i ogółem), zapadalność oraz liczba i procent hospitalizowanych wg województw

Województwo		Liczba zachorowań w kwartałach				Liczba zachorowań w roku	Zapadalność na 100 tys.	Hospitalizacja	
		I	II	III	IV			Liczba	%
POLSKA	2002 r.	15	9	3	7	34	0,09	13	38,2
	2003 r.	6	18	17	7	48	0,13	11	22,9
1. Dolnośląskie		-	-	1	-	1	0,03	-	-
2. Kujawsko-Pomorskie		-	-	-	-	-	-	x	x
3. Lubelskie		-	-	13	1	14	0,64	1	7,1
4. Lubuskie		-	-	-	-	-	-	x	x
5. Łódzkie		-	-	-	-	-	-	x	x
6. Małopolskie		2	1	-	-	3	0,09	1	33,3
7. Mazowieckie		-	-	-	-	-	-	x	x
8. Opolskie		-	-	-	-	-	-	x	x
9. Podkarpackie		-	-	-	-	-	-	x	x
10. Podlaskie		-	16	1	4	21	1,74	8	38,1
11. Pomorskie		1	-	-	-	1	0,05	-	-
12. Śląskie		2	1	-	1	4	0,08	1	25,0
13. Świętokrzyskie		-	-	-	-	-	-	x	x
14. Warmińsko-Mazurskie		-	-	1	-	1	0,07	-	-
15. Wielkopolskie		-	-	1	1	2	0,06	-	-
16. Zachodniopomorskie		1	-	-	-	1	0,06	-	-

Liczba zachorowań wg wieku, płci i środowiska
(Dane Zakładu Epidemiologii Państwowego Zakładu Higieny)

Grupy wieku	Miasto			Wieś			Ogółem		
	Mężczyźni	Kobiety	Ogółem	Mężczyźni	Kobiety	Ogółem	Mężczyźni	Kobiety	Ogółem
0-4	10	5	15	5	5	10	15	10	25
0	3	-	3	1	1	2	4	1	5
1	2	1	3	2	2	4	4	3	7
2	1	1	2	-	1	1	1	2	3
3	1	2	3	2	-	2	3	2	5
4	3	1	4	-	1	1	3	2	5
5-9	3	3	6	-	1	1	3	4	7
5	1	1	2	-	-	-	1	1	2
6	-	1	1	-	-	-	-	1	1
7	1	-	1	-	-	-	1	-	1
8	1	1	2	-	1	1	1	2	3
9	-	-	-	-	-	-	-	-	-
10-14	1	3	4	2	-	2	3	3	6
15-19	-	1	1	1	1	2	1	2	3
20-24	1	2	3	2	-	2	3	2	5
25-29	-	1	1	-	-	-	-	1	1
30-34	-	-	-	-	-	-	-	-	-
35-39	1	-	1	-	-	-	1	-	1
40-44	-	-	-	-	-	-	-	-	-
45-49	-	-	-	-	-	-	-	-	-
50-54	-	-	-	-	-	-	-	-	-
55-59	-	-	-	-	-	-	-	-	-
60-64	-	-	-	-	-	-	-	-	-
65-74	-	-	-	-	-	-	-	-	-
75+	-	-	-	-	-	-	-	-	-
Ogółem	16	15	31	10	7	17	26	22	48

ODRA (B05) - cd

(Dane Zakładu Epidemiologii Państwowego Zakładu Higieny)

Rozkład sezonowy zachorowań

Miesiąc	Wg daty zachorowania		Wg daty rejestracji	
	Liczba	%	Liczba	%
I	2	4,2	-	-
II	3	6,3	3	6,3
III	2	4,2	3	6,3
IV	13	27,1	6	12,5
V	3	6,3	8	16,7
VI	11	22,9	4	8,3
VII	7	14,6	4	8,3
VIII	-	-	13	27,1
IX	1	2,1	-	-
X	2	4,2	1	2,1
XI	2	4,2	2	4,2
XII	2	4,2	4	8,3
Ogółem	48	100,0	48	100,0

Liczba zachorowań i zapadalność (na 100 tys.) wg środowiska i liczby ludności w miastach

Środowisko	Liczba	Zapad.
MIASTO	31	0,13
Miasto < 20 tys.	1	0,02
Miasto 20-49 tys.	3	0,07
Miasto 50-99 tys.	1	0,03
Miasto ≥ 100 tys.	26	0,23
WIEŚ	17	0,12
OGÓŁEM	48	0,13

Liczba zachorowań osób szczepionych i nie szczepionych wg wieku

Grupy wieku	Nie szczepieni	Szczepieni			Brak danych o szczepieniu	Ogółem
		jedna dawka	dwie dawki	razem		
0-4	22	2	-	2	1	25
0	5	-	-	-	-	5
1	6	1	-	1	-	7
2	3	-	-	-	-	3
3	4	-	-	-	1	5
4	4	1	-	1	-	5
5-9	5	1	1	2	-	7
5	1	1	-	1	-	2
6	1	-	-	-	-	1
7	1	-	-	-	-	1
8	2	-	1	1	-	3
9	-	-	-	-	-	-
10-14	2	1	3	4	-	6
15-19	1	-	2	2	-	3
20+	5	-	1	1	1	7
Ogółem	35	4	7	11	2	48

RÓŻYCZKA: OGÓŁEM (B06; P35.0)

Liczba zachorowań (w kwartałach i ogółem), zapadalność oraz liczba i procent hospitalizowanych wg województw

Województwo		Liczba zachorowań w kwartałach				Liczba zachorowań w roku	Zapadalność na 100 tys.	Hospitalizacja	
		I	II	III	IV			Liczba	%
POLSKA	2002 r.	12635	22449	4228	1206	40518	106,0	153	0,38
	2003 r.	3285	5286	1181	836	10588	27,7	51	0,48
1.	Dolnośląskie	112	116	39	55	322	11,1	6	1,86
2.	Kujawsko-Pomorskie	176	377	61	83	697	33,7	2	0,29
3.	Lubelskie	773	878	97	38	1786	81,4	5	0,28
4.	Lubuskie	143	129	30	15	317	31,4	-	-
5.	Łódzkie	60	43	22	36	161	6,2	2	1,24
6.	Małopolskie	145	208	86	76	515	15,9	2	0,39
7.	Mazowieckie	247	465	123	60	895	17,4	6	0,67
8.	Opolskie	419	595	45	30	1089	102,9	9	0,83
9.	Podkarpackie	152	191	33	20	396	18,9	1	0,25
10.	Podlaskie	21	56	31	71	179	14,8	2	1,12
11.	Pomorskie	74	80	44	47	245	11,2	2	0,82
12.	Śląskie	213	262	110	123	708	15,0	3	0,42
13.	Świętokrzyskie	110	457	90	43	700	54,1	-	-
14.	Warmińsko-Mazurskie	284	1062	251	19	1616	113,1	6	0,37
15.	Wielkopolskie	214	196	81	78	569	17,0	3	0,53
16.	Zachodniopomorskie	142	171	38	42	393	23,2	2	0,51

Liczba zachorowań wg wieku, płci i środowiska

Grupy wieku	Miasto			Wieś			Ogółem		
	Mężczyźni	Kobiety	Ogółem	Mężczyźni	Kobiety	Ogółem	Mężczyźni	Kobiety	Ogółem
0-4	719	688	1407	407	388	795	1126	1076	2202
0	151	112	263	77	68	145	228	180	408
1	182	186	368	113	94	207	295	280	575
2	119	115	234	82	79	161	201	194	395
3	131	139	270	75	69	144	206	208	414
4	136	136	272	60	78	138	196	214	410
5-9	1277	1267	2544	858	844	1702	2135	2111	4246
5	183	190	373	104	89	193	287	279	566
6	244	256	500	159	133	292	403	389	792
7	323	299	622	216	210	426	539	509	1048
8	271	278	549	199	197	396	470	475	945
9	256	244	500	180	215	395	436	459	895
10-14	929	635	1564	770	501	1271	1699	1136	2835
15-19	408	47	455	395	42	437	803	89	892
20-24	63	20	83	44	11	55	107	31	138
25-29	33	30	63	16	24	40	49	54	103
30-34	10	41	51	9	25	34	19	66	85
35-39	9	17	26	5	5	10	14	22	36
40-44	6	10	16	4	12	16	10	22	32
45-49	3	4	7	2	2	4	5	6	11
50-54	1	1	2	-	1	1	1	2	3
55-59	-	1	1	-	-	-	-	1	1
60-64	-	-	-	-	-	-	-	-	-
65-74	-	2	2	1	-	1	1	2	3
75+	-	1	1	-	-	-	-	1	1
Ogółem	3458	2764	6222	2511	1855	4366	5969	4619	10588

RÓŻYCZKA: OGÓŁEM (B06; P35.0) - cd

Rozkład sezonowy zachorowań

Miesiąc	Wg daty zachorowania		Wg daty rejestracji	
	Liczba	%	Liczba	%
I	966	9,2	848	8,0
II	910	8,7	918	8,7
III	1664	15,8	1519	14,3
IV	1880	17,9	1752	16,5
V	1891	18,0	1925	18,2
VI	1446	13,8	1609	15,2
VII	562	5,3	778	7,3
VIII	147	1,4	211	2,0
IX	213	2,0	192	1,8
X	247	2,4	251	2,4
XI	276	2,6	236	2,2
XII	306	2,9	349	3,3
Ogółem	10508	100,0	10588	100,0

Liczba zachorowań i zapadalność (na 100 tys.) wg płci, środowiska i liczby ludności w miastach

Środowisko	Mężczyźni		Kobiety		Ogółem	
	Liczba	Zapad.	Liczba	Zapad.	Liczba	Zapad.
MIASTO	3458	30,9	2764	22,4	6222	26,4
Miasto < 20 tys.	855	36,2	665	26,2	1520	31,0
Miasto 20-49 tys.	713	36,5	578	27,1	1291	31,6
Miasto 50-99 tys.	805	50,7	536	31,1	1341	40,5
Miasto ≥ 100 tys.	1085	20,5	985	16,6	2070	18,4
WIEŚ	2511	34,4	1855	25,2	4366	29,8
OGÓŁEM	5969	32,3	4619	23,4	10588	27,7

Liczba zachorowań osób szczepionych i nie szczepionych wg wieku i płci

Grupy wieku	Nie szczepieni			Zaszczepieni jedną dawką			Zaszczepieni dwiema dawkami			Brak danych o szczepieniu			Ogółem
	Mężczyźni	Kobiety	Ogółem	Mężczyźni	Kobiety	Ogółem	Mężczyźni	Kobiety	Ogółem	Mężczyźni	Kobiety	Ogółem	
0-4	834	789	1623	84	70	154	2	1	3	206	216	422	2202
0	170	139	309	4	3	7	-	-	-	54	38	92	408
1	205	189	394	33	23	56	1	-	1	56	68	124	575
2	153	133	286	15	19	34	1	-	1	32	42	74	395
3	154	158	312	18	14	32	-	1	1	34	35	69	414
4	152	170	322	14	11	25	-	-	-	30	33	63	410
5-9	1742	1697	3439	33	33	66	2	6	8	358	375	733	4246
5	225	215	440	13	10	23	-	2	2	49	52	101	566
6	326	313	639	11	8	19	1	1	2	65	67	132	792
7	435	424	859	5	2	7	1	1	2	98	82	180	1048
8	399	372	771	4	7	11	-	-	-	67	96	163	945
9	357	373	730	-	6	6	-	2	2	79	78	157	895
10-14	1412	849	2261	2	88	90	-	2	2	285	197	482	2835
15-19	621	15	636	-	63	63	-	1	1	182	10	192	892
20-24	84	11	95	-	8	8	1	-	1	22	12	34	138
25-29	33	27	60	-	2	2	-	-	-	16	25	41	103
30-34	16	35	51	-	-	-	-	-	-	3	31	34	85
35-39	11	15	26	-	-	-	-	-	-	3	7	10	36
40-44	7	13	20	-	1	1	-	-	-	3	8	11	32
45-49	5	4	9	-	-	-	-	-	-	-	2	2	11
50-54	1	-	1	-	-	-	-	-	-	-	2	2	3
55-59	-	1	1	-	-	-	-	-	-	-	-	-	1
60-64	-	-	-	-	-	-	-	-	-	-	-	-	-
65-74	1	1	2	-	-	-	-	-	-	-	1	1	3
75+	-	-	-	-	-	-	-	-	-	-	1	1	1
Ogółem	4767	3457	8224	119	265	384	5	10	15	1078	887	1965	10588

WIRUSOWE ZAPALENIE WĄTROBY: OGÓŁEM (B15-B19)

Liczba zachorowań (w kwartałach i ogółem), zapadalność oraz liczba i procent hospitalizowanych wg województw

Województwo		Liczba zachorowań w kwartałach				Liczba zachorowań w roku	Zapadalność na 100 tys.	Hospitalizacja	
		I	II	III	IV			Liczba	%
POLSKA	2002 r.	1184	1111	966	1188	4449	11,6	4101	92,2
	2003 r.	1078	979	933	1238	4228	11,1	3671	86,8
1. Dolnośląskie		144	119	115	92	470	16,2	449	95,5
2. Kujawsko-Pomorskie		94	105	75	146	420	20,3	356	84,8
3. Lubelskie		65	38	48	72	223	10,2	197	88,3
4. Lubuskie		31	31	26	47	135	13,4	133	98,5
5. Łódzkie		150	130	74	116	470	18,1	465	98,9
6. Małopolskie		52	60	65	128	305	9,4	229	75,1
7. Mazowieckie		116	113	103	158	490	9,6	335	68,4
8. Opolskie		16	18	13	22	69	6,5	69	100,0
9. Podkarpackie		21	41	32	37	131	6,2	122	93,1
10. Podlaskie		15	13	15	14	57	4,7	57	100,0
11. Pomorskie		35	44	48	46	173	7,9	156	90,2
12. Śląskie		84	72	75	81	312	6,6	311	99,7
13. Świętokrzyskie		89	71	113	87	360	27,8	196	54,4
14. Warmińsko-Mazurskie		24	16	7	28	75	5,3	72	96,0
15. Wielkopolskie		97	69	79	103	348	10,4	336	96,6
16. Zachodniopomorskie		45	39	45	61	190	11,2	188	98,9

Liczba zachorowań wg wieku, płci i środowiska

Grupy wieku	Miasto			Wieś			Ogółem		
	Mężczyźni	Kobiety	Ogółem	Mężczyźni	Kobiety	Ogółem	Mężczyźni	Kobiety	Ogółem
0-4	10	7	17	2	5	7	12	12	24
0	1	2	3	1	1	2	2	3	5
1	7	1	8	1	1	2	8	2	10
2	-	1	1	-	1	1	-	2	2
3	2	2	4	-	2	2	2	4	6
4	-	1	1	-	-	-	-	1	1
5-9	20	15	35	21	9	30	41	24	65
5	1	2	3	1	3	4	2	5	7
6	-	2	2	2	1	3	2	3	5
7	4	5	9	3	1	4	7	6	13
8	6	3	9	5	-	5	11	3	14
9	9	3	12	10	4	14	19	7	26
10-14	102	48	150	59	27	86	161	75	236
15-19	143	70	213	63	28	91	206	98	304
20-24	229	102	331	88	34	122	317	136	453
25-29	172	92	264	51	23	74	223	115	338
30-34	138	62	200	44	20	64	182	82	264
35-39	146	77	223	51	23	74	197	100	297
40-44	157	112	269	48	32	80	205	144	349
45-49	183	144	327	44	27	71	227	171	398
50-54	139	121	260	41	41	82	180	162	342
55-59	106	95	201	40	31	71	146	126	272
60-64	77	96	173	25	30	55	102	126	228
65-74	158	138	296	67	55	122	225	193	418
75+	72	83	155	41	44	85	113	127	240
Ogółem	1852	1262	3114	685	429	1114	2537	1691	4228

WIRUSOWE ZAPALENIE WĄTROBY: TYPU A (B15) - cd

Liczba zachorowań wg wieku, płci i środowiska

Grupy wieku	Miasto			Wieś			Ogółem		
	Mężczyźni	Kobiety	Ogółem	Mężczyźni	Kobiety	Ogółem	Mężczyźni	Kobiety	Ogółem
0-4	1	-	1	-	2	2	1	2	3
0	-	-	-	-	-	-	-	-	-
1	-	-	-	-	-	-	-	-	-
2	-	-	-	-	-	-	-	-	-
3	1	-	1	-	2	2	1	2	3
4	-	-	-	-	-	-	-	-	-
5-9	1	5	6	8	3	11	9	8	17
5	-	1	1	1	2	3	1	3	4
6	-	1	1	-	-	-	-	1	1
7	-	1	1	2	1	3	2	2	4
8	1	2	3	1	-	1	2	2	4
9	-	-	-	4	-	4	4	-	4
10-14	2	2	4	4	6	10	6	8	14
15-19	3	1	4	4	7	11	7	8	15
20-24	6	5	11	5	3	8	11	8	19
25-29	11	8	19	5	4	9	16	12	28
30-34	4	2	6	3	6	9	7	8	15
35-39	8	7	15	2	2	4	10	9	19
40-44	2	2	4	2	2	4	4	4	8
45-49	2	1	3	3	1	4	5	2	7
50-54	-	1	1	-	-	-	-	1	1
55-59	-	-	-	-	-	-	-	-	-
60-64	-	-	-	-	-	-	-	-	-
65-74	2	-	2	-	-	-	2	-	2
75+	1	1	2	-	-	-	1	1	2
Ogółem	43	35	78	36	36	72	79	71	150

Zapadalność (na 100 tys.) wg wieku, płci i środowiska

Grupy wieku	Miasto			Wieś			Ogółem		
	Mężczyźni	Kobiety	Ogółem	Mężczyźni	Kobiety	Ogółem	Mężczyźni	Kobiety	Ogółem
0-4	0,19	-	0,10	-	0,50	0,24	0,11	0,22	0,16
0	-	-	-	-	-	-	-	-	-
1	-	-	-	-	-	-	-	-	-
2	-	-	-	-	-	-	-	-	-
3	0,94	-	0,48	-	2,40	1,17	0,52	1,08	0,79
4	-	-	-	-	-	-	-	-	-
5-9	0,17	0,87	0,51	1,57	0,61	1,10	0,81	0,75	0,78
5	-	0,95	0,46	1,06	2,24	1,64	0,49	1,54	1,00
6	-	0,91	0,44	-	-	-	-	0,49	0,24
7	-	0,87	0,43	1,96	1,03	1,51	0,90	0,95	0,92
8	0,80	1,67	1,23	0,95	-	0,48	0,87	0,90	0,89
9	-	-	-	3,61	-	1,84	1,65	-	0,84
10-14	0,26	0,28	0,27	0,66	1,03	0,84	0,44	0,61	0,52
15-19	0,31	0,11	0,21	0,61	1,13	0,86	0,43	0,52	0,47
20-24	0,58	0,48	0,53	0,82	0,54	0,69	0,67	0,50	0,59
25-29	1,15	0,84	1,00	0,90	0,78	0,84	1,06	0,82	0,94
30-34	0,51	0,26	0,38	0,60	1,28	0,93	0,54	0,64	0,59
35-39	1,12	0,95	1,04	0,40	0,44	0,42	0,82	0,76	0,79
40-44	0,24	0,22	0,23	0,36	0,41	0,38	0,29	0,29	0,29
45-49	0,20	0,09	0,15	0,53	0,20	0,38	0,32	0,13	0,22
50-54	-	0,10	0,05	-	-	-	-	0,07	0,04
55-59	-	-	-	-	-	-	-	-	-
60-64	-	-	-	-	-	-	-	-	-
65-74	0,27	-	0,11	-	-	-	0,16	-	0,07
75+	0,29	0,13	0,18	-	-	-	0,16	0,08	0,10
Ogółem	0,38	0,28	0,33	0,49	0,49	0,49	0,43	0,36	0,39

WIRUSOWE ZAPALENIE WĄTROBY: TYPU A (B15) - cd

Podział procentowy wg wieku, płci i środowiska

Grupy wieku	Miasto			Wieś			Ogółem		
	Mężczyźni	Kobiety	Ogółem	Mężczyźni	Kobiety	Ogółem	Mężczyźni	Kobiety	Ogółem
0-4	2,3	-	1,3	-	5,6	2,8	1,3	2,8	2,0
0	-	-	-	-	-	-	-	-	-
1	-	-	-	-	-	-	-	-	-
2	-	-	-	-	-	-	-	-	-
3	2,3	-	1,3	-	5,6	2,8	1,3	2,8	2,0
4	-	-	-	-	-	-	-	-	-
5-9	2,3	14,3	7,7	22,2	8,3	15,3	11,4	11,3	11,3
5	-	2,9	1,3	2,8	5,6	4,2	1,3	4,2	2,7
6	-	2,9	1,3	-	-	-	-	1,4	0,7
7	-	2,9	1,3	5,6	2,8	4,2	2,5	2,8	2,7
8	2,3	5,7	3,8	2,8	-	1,4	2,5	2,8	2,7
9	-	-	-	11,1	-	5,6	5,1	-	2,7
10-14	4,7	5,7	5,1	11,1	16,7	13,9	7,6	11,3	9,3
15-19	7,0	2,9	5,1	11,1	19,4	15,3	8,9	11,3	10,0
20-24	14,0	14,3	14,1	13,9	8,3	11,1	13,9	11,3	12,7
25-29	25,6	22,9	24,4	13,9	11,1	12,5	20,3	16,9	18,7
30-34	9,3	5,7	7,7	8,3	16,7	12,5	8,9	11,3	10,0
35-39	18,6	20,0	19,2	5,6	5,6	5,6	12,7	12,7	12,7
40-44	4,7	5,7	5,1	5,6	5,6	5,6	5,1	5,6	5,3
45-49	4,7	2,9	3,8	8,3	2,8	5,6	6,3	2,8	4,7
50-54	-	2,9	1,3	-	-	-	-	1,4	0,7
55-59	-	-	-	-	-	-	-	-	-
60-64	-	-	-	-	-	-	-	-	-
65-74	4,7	-	2,6	-	-	-	2,5	-	1,3
75+	2,3	2,9	2,6	-	-	-	1,3	1,4	1,3
Ogółem	100,0	100,0	100,0	100,0	100,0	100,0	100,0	100,0	100,0

Rozkład sezonowy zachorowań

Miesiąc	Wg daty zachorowania		Wg daty rejestracji	
	Liczba	%	Liczba	%
I	14	9,7	7	4,7
II	10	6,9	16	10,7
III	16	11,0	12	8,0
IV	16	11,0	11	7,3
V	18	12,4	23	15,3
VI	2	1,4	11	7,3
VII	10	6,9	9	6,0
VIII	7	4,8	2	1,3
IX	16	11,0	12	8,0
X	20	13,8	19	12,7
XI	11	7,6	14	9,3
XII	5	3,4	14	9,3
Ogółem	145	100,0	150	100,0

Liczba zachorowań i zapadalność (na 100 tys.) wg środowiska i liczby ludności w miastach

Środowisko	Liczba	Zapad.
MIASTO	78	0,33
Miasto < 20 tys.	6	0,12
Miasto 20-49 tys.	5	0,12
Miasto 50-99 tys.	5	0,15
Miasto ≥ 100 tys.	62	0,55
WIEŚ	72	0,49
OGÓŁEM	150	0,39

WIRUSOWE ZAPALENIE WĄTROBY: TYPU A (B15) - cd

Liczba zachorowań i zapadalność (na 100 tys.) wg środowiska i województw

Województwo		Miasto		Wieś		Ogółem	
		Liczba	Zapad.	Liczba	Zapad.	Liczba	Zapad.
POLSKA	2002 r.	239	1,01	99	0,68	338	0,88
	2003 r.	78	0,33	72	0,49	150	0,39
1. Dolnośląskie		18	0,87	13	1,56	31	1,07
2. Kujawsko-Pomorskie		7	0,55	-	-	7	0,34
3. Lubelskie		1	0,10	3	0,26	4	0,18
4. Lubuskie		-	-	-	-	-	-
5. Łódzkie		2	0,12	4	0,44	6	0,23
6. Małopolskie		2	0,12	12	0,74	14	0,43
7. Mazowieckie		15	0,45	17	0,94	32	0,62
8. Opolskie		-	-	1	0,20	1	0,09
9. Podkarpackie		1	0,12	2	0,16	3	0,14
10. Podlaskie		4	0,56	-	-	4	0,33
11. Pomorskie		3	0,20	1	0,14	4	0,18
12. Śląskie		7	0,19	3	0,30	10	0,21
13. Świętokrzyskie		3	0,51	1	0,14	4	0,31
14. Warmińsko-Mazurskie		-	-	11	1,93	11	0,77
15. Wielkopolskie		15	0,78	4	0,28	19	0,57
16. Zachodniopomorskie		-	-	-	-	-	-

WIRUSOWE ZAPALENIE WĄTROBY: TYPU B - OGÓŁEM* (B16; B18.0-B18.1)

Liczba zachorowań (w kwartałach i ogółem), zapadalność oraz liczba i procent hospitalizowanych wg województw

Województwo		Liczba zachorowań w kwartałach				Liczba zachorowań w roku	Zapadalność na 100 tys.	Hospitalizacja	
		I	II	III	IV			Liczba	%
POLSKA	2002 r.	526	491	426	578	2021	5,29	1943	96,1
	2003 r.	503	399	406	504	1812	4,74	1686	93,0
1. Dolnośląskie		67	44	49	42	202	6,96	197	97,5
2. Kujawsko-Pomorskie		59	58	43	59	219	10,59	202	92,2
3. Lubelskie		24	12	15	26	77	3,51	74	96,1
4. Lubuskie		10	10	6	17	43	4,27	43	100,0
5. Łódzkie		64	43	29	37	173	6,65	171	98,8
6. Małopolskie		26	22	28	40	116	3,57	103	88,8
7. Mazowieckie		51	46	57	76	230	4,48	205	89,1
8. Opolskie		7	11	7	10	35	3,31	35	100,0
9. Podkarpackie		9	26	19	19	73	3,48	69	94,5
10. Podlaskie		9	7	11	10	37	3,07	37	100,0
11. Pomorskie		20	20	28	23	91	4,16	85	93,4
12. Śląskie		52	33	37	43	165	3,49	165	100,0
13. Świętokrzyskie		33	28	43	32	136	10,52	88	64,7
14. Warmińsko-Mazurskie		16	7	6	11	40	2,80	40	100,0
15. Wielkopolskie		32	23	20	34	109	3,25	107	98,2
16. Zachodniopomorskie		24	9	8	25	66	3,89	65	98,5

* łącznie z zakażeniami mieszanymi HBV i HCV

WIRUSOWE ZAPALENIE WĄTROBY: TYPU B - OGÓŁEM* (B16; B18.0-B18.1) - cd

Liczba zachorowań wg wieku, płci i środowiska

Grupy wieku	Miasto			Wieś			Ogółem		
	Mężczyźni	Kobiety	Ogółem	Mężczyźni	Kobiety	Ogółem	Mężczyźni	Kobiety	Ogółem
0-4	4	-	4	-	-	-	4	-	4
0	1	-	1	-	-	-	1	-	1
1	2	-	2	-	-	-	2	-	2
2	-	-	-	-	-	-	-	-	-
3	1	-	1	-	-	-	1	-	1
4	-	-	-	-	-	-	-	-	-
5-9	12	4	16	8	4	12	20	8	28
5	-	-	-	-	-	-	-	-	-
6	-	-	-	-	-	-	-	-	-
7	3	1	4	1	-	1	4	1	5
8	3	1	4	3	-	3	6	1	7
9	6	2	8	4	4	8	10	6	16
10-14	71	24	95	37	16	53	108	40	148
15-19	75	31	106	27	8	35	102	39	141
20-24	99	46	145	40	17	57	139	63	202
25-29	80	32	112	24	9	33	104	41	145
30-34	68	18	86	19	3	22	87	21	108
35-39	55	21	76	26	5	31	81	26	107
40-44	54	24	78	24	12	36	78	36	114
45-49	63	42	105	22	11	33	85	53	138
50-54	50	29	79	23	14	37	73	43	116
55-59	48	26	74	19	16	35	67	42	109
60-64	35	30	65	14	14	28	49	44	93
65-74	75	55	130	48	33	81	123	88	211
75+	38	42	80	32	36	68	70	78	148
Ogółem	827	424	1251	363	198	561	1190	622	1812

Zapadalność (na 100 tys.) wg wieku, płci i środowiska

Grupy wieku	Miasto			Wieś			Ogółem		
	Mężczyźni	Kobiety	Ogółem	Mężczyźni	Kobiety	Ogółem	Mężczyźni	Kobiety	Ogółem
0-4	0,76	-	0,39	-	-	-	0,42	-	0,22
0	0,99	-	0,51	-	-	-	0,56	-	0,29
1	1,95	-	1,00	-	-	-	1,09	-	0,56
2	-	-	-	-	-	-	-	-	-
3	0,94	-	0,48	-	-	-	0,52	-	0,26
4	-	-	-	-	-	-	-	-	-
5-9	1,99	0,70	1,36	1,57	0,82	1,20	1,80	0,75	1,29
5	-	-	-	-	-	-	-	-	-
6	-	-	-	-	-	-	-	-	-
7	2,51	0,87	1,71	0,98	-	0,50	1,80	0,47	1,15
8	2,40	0,84	1,64	2,84	-	1,45	2,60	0,45	1,55
9	4,57	1,59	3,12	3,61	3,76	3,68	4,13	2,59	3,38
10-14	9,34	3,31	6,40	6,08	2,75	4,45	7,89	3,06	5,53
15-19	7,79	3,34	5,61	4,11	1,29	2,74	6,30	2,52	4,45
20-24	9,56	4,46	7,01	6,58	3,05	4,89	8,46	3,96	6,25
25-29	8,40	3,37	5,89	4,32	1,75	3,08	6,90	2,80	4,88
30-34	8,66	2,30	5,49	3,79	0,64	2,26	6,76	1,68	4,26
35-39	7,71	2,86	5,25	5,20	1,11	3,26	6,68	2,19	4,46
40-44	6,54	2,69	4,54	4,31	2,46	3,45	5,65	2,61	4,13
45-49	6,45	3,85	5,08	3,90	2,23	3,12	5,52	3,35	4,42
50-54	5,54	2,82	4,09	4,81	3,14	4,00	5,29	2,92	4,06
55-59	7,86	3,65	5,60	6,04	4,88	5,45	7,24	4,04	5,55
60-64	7,80	5,30	6,40	5,40	4,71	5,03	6,92	5,09	5,92
65-74	9,98	5,08	7,09	9,75	4,92	6,96	9,89	5,02	7,04
75+	11,05	5,55	7,27	11,79	6,64	8,36	11,38	6,01	7,73
Ogółem	7,39	3,43	5,31	4,97	2,69	3,83	6,43	3,16	4,74

* łącznie z zakażeniami mieszanymi HBV i HCV

WIRUSOWE ZAPALENIE WĄTROBY: TYPU B - OGÓŁEM* (B16; B18.0-B18.1) - cd

Podział procentowy wg wieku, płci i środowiska

Grupy wieku	Miasto			Wieś			Ogółem		
	Mężczyźni	Kobiety	Ogółem	Mężczyźni	Kobiety	Ogółem	Mężczyźni	Kobiety	Ogółem
0-4	0,5	-	0,3	-	-	-	0,3	-	0,2
0	0,1	-	0,1	-	-	-	0,1	-	0,1
1	0,2	-	0,2	-	-	-	0,2	-	0,1
2	-	-	-	-	-	-	-	-	-
3	0,1	-	0,1	-	-	-	0,1	-	0,1
4	-	-	-	-	-	-	-	-	-
5-9	1,5	0,9	1,3	2,2	2,0	2,1	1,7	1,3	1,5
5	-	-	-	-	-	-	-	-	-
6	-	-	-	-	-	-	-	-	-
7	0,4	0,2	0,3	0,3	-	0,2	0,3	0,2	0,3
8	0,4	0,2	0,3	0,8	-	0,5	0,5	0,2	0,4
9	0,7	0,5	0,6	1,1	2,0	1,4	0,8	1,0	0,9
10-14	8,6	5,7	7,6	10,2	8,1	9,4	9,1	6,4	8,2
15-19	9,1	7,3	8,5	7,4	4,0	6,2	8,6	6,3	7,8
20-24	12,0	10,8	11,6	11,0	8,6	10,2	11,7	10,1	11,1
25-29	9,7	7,5	9,0	6,6	4,5	5,9	8,7	6,6	8,0
30-34	8,2	4,2	6,9	5,2	1,5	3,9	7,3	3,4	6,0
35-39	6,7	5,0	6,1	7,2	2,5	5,5	6,8	4,2	5,9
40-44	6,5	5,7	6,2	6,6	6,1	6,4	6,6	5,8	6,3
45-49	7,6	9,9	8,4	6,1	5,6	5,9	7,1	8,5	7,6
50-54	6,0	6,8	6,3	6,3	7,1	6,6	6,1	6,9	6,4
55-59	5,8	6,1	5,9	5,2	8,1	6,2	5,6	6,8	6,0
60-64	4,2	7,1	5,2	3,9	7,1	5,0	4,1	7,1	5,1
65-74	9,1	13,0	10,4	13,2	16,7	14,4	10,3	14,1	11,6
75+	4,6	9,9	6,4	8,8	18,2	12,1	5,9	12,5	8,2
Ogółem	100,0	100,0	100,0	100,0	100,0	100,0	100,0	100,0	100,0

Rozkład sezonowy zachorowań

Miesiąc	Wg daty zachorowania		Wg daty rejestracji	
	Liczba	%	Liczba	%
I	195	12,3	166	9,2
II	144	9,1	178	9,8
III	134	8,4	159	8,8
IV	118	7,4	129	7,1
V	132	8,3	145	8,0
VI	132	8,3	125	6,9
VII	133	8,4	157	8,7
VIII	127	8,0	122	6,7
IX	135	8,5	127	7,0
X	145	9,1	154	8,5
XI	124	7,8	170	9,4
XII	68	4,3	180	9,9
Ogółem	1587	100,0	1812	100,0

Liczba zachorowań i zapadalność (na 100 tys.) wg środowiska i liczby ludności w miastach

Środowisko	Liczba	Zapad.
MIASTO	1251	5,31
Miasto < 20 tys.	173	3,53
Miasto 20-49 tys.	160	3,91
Miasto 50-99 tys.	202	6,10
Miasto ≥ 100 tys.	716	6,37
WIEŚ	561	3,83
OGÓŁEM	1812	4,74

* łącznie z zakażeniami mieszanymi HBV i HCV

WIRUSOWE ZAPALENIE WĄTROBY: TYPU B - OGÓŁEM* (B16; B18.0-B18.1) - cd

Liczba zachorowań i zapadalność (na 100 tys.) wg środowiska i województw

Województwo		Miasto		Wieś		Ogółem	
		Liczba	Zapad.	Liczba	Zapad.	Liczba	Zapad.
POLSKA	2002 r.	1351	5,72	670	4,58	2021	5,29
	2003 r.	1251	5,31	561	3,83	1812	4,74
1. Dolnośląskie		162	7,84	40	4,79	202	6,96
2. Kujawsko-Pomorskie		149	11,61	70	8,92	219	10,59
3. Lubelskie		41	4,01	36	3,08	77	3,51
4. Lubuskie		27	4,16	16	4,46	43	4,27
5. Łódzkie		143	8,47	30	3,28	173	6,65
6. Małopolskie		66	4,06	50	3,08	116	3,57
7. Mazowieckie		152	4,58	78	4,30	230	4,48
8. Opolskie		23	4,14	12	2,39	35	3,31
9. Podkarpackie		39	4,58	34	2,73	73	3,48
10. Podlaskie		24	3,38	13	2,62	37	3,07
11. Pomorskie		69	4,65	22	3,14	91	4,16
12. Śląskie		139	3,73	26	2,62	165	3,49
13. Świętokrzyskie		63	10,65	73	10,40	136	10,52
14. Warmińsko-Mazurskie		28	3,26	12	2,11	40	2,80
15. Wielkopolskie		75	3,88	34	2,39	109	3,25
16. Zachodniopomorskie		51	4,33	15	2,88	66	3,89

Liczba zachorowań i zapadalność (na 100 tys.) wg wieku i województw

Województwo		Wiek w latach							
		0-4		5-9		10-14		15-19	
		Liczba	Zapad.	Liczba	Zapad.	Liczba	Zapad.	Liczba	Zapad.
POLSKA	2002 r.	2	0,11	66	2,91	142	5,15	183	5,59
	2003 r.	4	0,22	28	1,29	148	5,53	141	4,45
1. Dolnośląskie		-	-	5	3,29	11	5,90	18	7,71
2. Kujawsko-Pomorskie		1	0,96	4	3,24	51	34,20	48	27,34
3. Lubelskie		-	-	-	-	1	0,61	8	4,19
4. Lubuskie		-	-	3	5,09	3	4,14	4	4,50
5. Łódzkie		-	-	1	0,74	17	10,26	24	12,22
6. Małopolskie		-	-	-	-	3	1,26	3	1,11
7. Mazowieckie		-	-	1	0,36	11	3,31	5	1,27
8. Opolskie		-	-	1	1,75	3	4,07	2	2,22
9. Podkarpackie		1	0,89	1	0,74	4	2,36	2	1,05
10. Podlaskie		-	-	-	-	1	1,09	2	1,87
11. Pomorskie		1	0,87	4	3,06	2	1,26	2	1,08
12. Śląskie		-	-	-	-	1	0,33	10	2,63
13. Świętokrzyskie		-	-	1	1,35	3	3,25	5	4,61
14. Warmińsko-Mazurskie		-	-	1	1,12	-	-	3	2,29
15. Wielkopolskie		1	0,58	3	1,51	21	8,57	2	0,70
16. Zachodniopomorskie		-	-	3	3,08	16	13,65	3	2,12

* łącznie z zakażeniami mieszanymi HBV i HCV

WIRUSOWE ZAPALENIE WĄTROBY: TYPU B - OGÓŁEM* (B16; B18.0-B18.1) - cd

Liczba zachorowań i zapadalność (na 100 tys.) wg wieku i województw - cd

Województwo		Wiek w latach							
		20-24		25-29		30-34		35-39	
		Liczba	Zapad.	Liczba	Zapad.	Liczba	Zapad.	Liczba	Zapad.
POLSKA	2002 r.	205	6,48	139	4,78	109	4,42	123	5,04
	2003 r.	202	6,25	145	4,88	108	4,26	107	4,46
1.	Dolnośląskie	29	11,34	18	7,81	15	8,07	8	4,66
2.	Kujawsko-Pomorskie	15	8,49	11	6,84	15	10,88	9	6,96
3.	Lubelskie	8	4,40	10	6,23	2	1,43	5	3,70
4.	Lubuskie	6	6,76	1	1,25	1	1,53	3	4,91
5.	Łódzkie	19	9,12	19	9,68	15	8,91	6	3,83
6.	Małopolskie	14	4,92	9	3,50	7	3,14	10	4,73
7.	Mazowieckie	34	8,06	19	4,62	13	3,74	12	3,82
8.	Opolskie	6	6,89	5	6,22	1	1,37	2	2,68
9.	Podkarpackie	6	3,43	-	-	1	0,71	7	5,13
10.	Podlaskie	1	1,03	3	3,44	3	3,77	2	2,50
11.	Pomorskie	17	9,06	9	5,09	3	2,01	7	5,08
12.	Śląskie	6	1,51	14	3,84	9	2,87	14	4,50
13.	Świętokrzyskie	13	12,58	11	11,67	7	8,63	9	11,62
14.	Warmińsko-Mazurskie	8	6,48	2	1,85	3	3,24	1	1,08
15.	Wielkopolskie	13	4,38	12	4,42	8	3,48	10	4,77
16.	Zachodniopomorskie	7	4,74	2	1,50	5	4,56	2	1,95

Liczba zachorowań i zapadalność (na 100 tys.) wg wieku i województw - cd

Województwo		Wiek w latach							
		40-44		45-49		50-54		55-59	
		Liczba	Zapad.	Liczba	Zapad.	Liczba	Zapad.	Liczba	Zapad.
POLSKA	2002 r.	148	5,11	155	4,98	150	5,38	93	5,20
	2003 r.	114	4,13	138	4,42	116	4,06	109	5,55
1.	Dolnośląskie	11	5,18	25	9,72	14	5,72	8	5,28
2.	Kujawsko-Pomorskie	10	6,67	11	6,46	8	5,12	7	6,59
3.	Lubelskie	1	0,66	4	2,36	7	4,56	6	5,41
4.	Lubuskie	7	9,40	5	5,69	3	3,74	4	7,95
5.	Łódzkie	9	4,86	7	3,17	6	2,89	9	5,84
6.	Małopolskie	8	3,52	8	3,33	6	2,78	9	5,58
7.	Mazowieckie	13	3,64	16	3,74	19	4,93	17	6,23
8.	Opolskie	1	1,21	3	3,57	2	2,61	3	6,02
9.	Podkarpackie	4	2,68	7	4,57	12	8,81	4	4,14
10.	Podlaskie	4	4,47	5	5,50	-	-	3	5,53
11.	Pomorskie	5	3,21	6	3,37	7	4,21	9	8,36
12.	Śląskie	11	3,03	14	3,47	11	2,99	13	5,13
13.	Świętokrzyskie	10	10,84	10	9,54	6	6,24	10	14,66
14.	Warmińsko-Mazurskie	3	2,74	3	2,54	5	4,83	4	6,31
15.	Wielkopolskie	13	5,47	8	2,99	5	2,01	1	0,57
16.	Zachodniopomorskie	4	3,18	6	3,98	5	3,56	2	2,30

* łącznie z zakażeniami mieszanymi HBV i HCV

WIRUSOWE ZAPALENIE WĄTROBY: TYPU B - OGÓŁEM* (B16; B18.0-B18.1) - cd

Liczba zachorowań i zapadalność (na 100 tys.) wg wieku i województw - cd

Województwo		Wiek w latach							
		60-64		65-74		75+		Razem	
		Liczba	Zapad.	Liczba	Zapad.	Liczba	Zapad.	Liczba	Zapad.
POLSKA	2002 r.	118	7,26	238	7,90	150	8,11	2021	5,29
	2003 r.	93	5,92	211	7,04	148	7,73	1812	4,74
1. Dolnośląskie		13	11,43	19	8,17	8	5,44	202	6,96
2. Kujawsko-Pomorskie		5	6,05	12	7,95	12	12,52	219	10,59
3. Lubelskie		4	4,43	11	6,11	10	7,89	77	3,51
4. Lubuskie		-	-	2	2,82	1	2,30	43	4,27
5. Łódzkie		8	7,15	18	8,06	15	9,48	173	6,65
6. Małopolskie		6	4,58	20	7,75	13	8,06	116	3,57
7. Mazowieckie		20	9,36	29	6,65	21	7,09	230	4,48
8. Opolskie		1	2,07	3	3,41	2	4,32	35	3,31
9. Podkarpackie		4	4,98	11	6,89	9	8,85	73	3,48
10. Podlaskie		4	7,92	6	5,94	3	4,37	37	3,07
11. Pomorskie		3	3,46	6	3,85	10	10,68	91	4,16
12. Śląskie		17	7,30	29	7,78	16	7,63	165	3,49
13. Świętokrzyskie		3	5,64	28	25,36	20	26,08	136	10,52
14. Warmińsko-Mazurskie		1	1,91	3	3,00	3	5,12	40	2,80
15. Wielkopolskie		3	2,41	7	3,00	2	1,28	109	3,25
16. Zachodniopomorskie		1	1,57	7	5,61	3	4,10	66	3,89

* łącznie z zakażeniami mieszanymi HBV i HCV

WIRUSOWE ZAPALENIE WĄTROBY: TYPU B - Z WYŁĄCZENIEM ZAKAŻEŃ MIESZANYCH HBV i HCV (B16; B18.0-B18.1)

Liczba zachorowań (w kwartałach i ogółem), zapadalność oraz liczba i procent hospitalizowanych wg województw

Województwo		Liczba zachorowań w kwartałach				Liczba zachorowań w roku	Zapadalność na 100 tys.	Hospitalizacja	
		I	II	III	IV			Liczba	%
POLSKA	2002 r.	511	469	414	543	1937	5,07	1866	96,3
	2003 r.	471	376	382	465	1694	4,44	1574	92,9
1. Dolnośląskie		56	42	41	35	174	6,00	170	97,7
2. Kujawsko-Pomorskie		57	57	42	55	211	10,20	195	92,4
3. Lubelskie		20	12	14	25	71	3,24	68	95,8
4. Lubuskie		10	6	6	15	37	3,67	37	100,0
5. Łódzkie		62	41	26	34	163	6,27	161	98,8
6. Małopolskie		26	22	27	40	115	3,54	102	88,7
7. Mazowieckie		49	43	52	74	218	4,25	195	89,4
8. Opolskie		6	11	7	8	32	3,02	32	100,0
9. Podkarpackie		9	24	19	18	70	3,34	66	94,3
10. Podlaskie		9	7	10	10	36	2,98	36	100,0
11. Pomorskie		18	16	26	20	80	3,66	74	92,5
12. Śląskie		50	31	37	40	158	3,35	158	100,0
13. Świętokrzyskie		33	28	42	29	132	10,21	86	65,2
14. Warmińsko-Mazurskie		14	7	5	9	35	2,45	35	100,0
15. Wielkopolskie		28	21	20	29	98	2,92	96	98,0
16. Zachodniopomorskie		24	8	8	24	64	3,77	63	98,4

WIRUSOWE ZAPALENIE WĄTROBY: TYPU C - OGÓŁEM* (B17.1; B18.2)

Liczba zachorowań (w kwartałach i ogółem), zapadalność oraz liczba i procent hospitalizowanych wg województw

Województwo		Liczba zachorowań w kwartałach				Liczba zachorowań w roku	Zapadalność na 100 tys.	Hospitalizacja	
		I	II	III	IV			Liczba	%
POLSKA	2002 r.	477	493	457	551	1978	5,17	1711	86,5
	2003 r.	543	525	491	696	2255	5,90	1821	80,8
1.	Dolnośląskie	76	57	64	53	250	8,62	233	93,2
2.	Kujawsko-Pomorskie	35	47	31	89	202	9,77	154	76,2
3.	Lubelskie	45	24	34	43	146	6,66	123	84,2
4.	Lubuskie	21	25	20	31	97	9,62	95	97,9
5.	Łódzkie	77	77	47	79	280	10,76	277	98,9
6.	Małopolskie	23	35	29	81	168	5,17	105	62,5
7.	Mazowieckie	61	54	46	65	226	4,41	97	42,9
8.	Opolskie	9	7	6	14	36	3,40	36	100,0
9.	Podkarpackie	9	14	9	16	48	2,29	43	89,6
10.	Podlaskie	1	5	2	2	10	0,83	10	100,0
11.	Pomorskie	13	27	22	26	88	4,03	77	87,5
12.	Śląskie	28	32	24	34	118	2,50	117	99,2
13.	Świętokrzyskie	51	41	67	56	215	16,62	97	45,1
14.	Warmińsko-Mazurskie	10	9	2	8	29	2,03	26	89,7
15.	Wielkopolskie	63	42	55	67	227	6,76	217	95,6
16.	Zachodniopomorskie	21	29	33	32	115	6,78	114	99,1

Liczba zachorowań wg wieku, płci i środowiska

Grupy wieku	Miasto			Wieś			Ogółem		
	Mężczyźni	Kobiety	Ogółem	Mężczyźni	Kobiety	Ogółem	Mężczyźni	Kobiety	Ogółem
0-4	4	6	10	2	3	5	6	9	15
0	-	2	2	1	1	2	1	3	4
1	4	1	5	1	1	2	5	2	7
2	-	1	1	-	1	1	-	2	2
3	-	1	1	-	-	-	-	1	1
4	-	1	1	-	-	-	-	1	1
5-9	4	4	8	4	2	6	8	6	14
5	-	-	-	-	1	1	-	1	1
6	-	-	-	1	1	2	1	1	2
7	1	3	4	-	-	-	1	3	4
8	-	-	-	1	-	1	1	-	1
9	3	1	4	2	-	2	5	1	6
10-14	31	18	49	19	6	25	50	24	74
15-19	69	34	103	31	12	43	100	46	146
20-24	136	55	191	42	15	57	178	70	248
25-29	93	50	143	20	10	30	113	60	173
30-34	75	38	113	18	10	28	93	48	141
35-39	84	52	136	23	15	38	107	67	174
40-44	101	82	183	22	16	38	123	98	221
45-49	121	102	223	19	14	33	140	116	256
50-54	87	92	179	18	21	39	105	113	218
55-59	57	65	122	21	15	36	78	80	158
60-64	41	65	106	8	16	24	49	81	130
65-74	79	82	161	19	20	39	98	102	200
75+	34	40	74	7	6	13	41	46	87
Ogółem	1016	785	1801	273	181	454	1289	966	2255

* łącznie z zakażeniami mieszanymi HBV i HCV

WIRUSOWE ZAPALENIE WĄTROBY: TYPU C - OGÓŁEM* (B17.1; B18.2) - cd

Zapadalność (na 100 tys.) wg wieku, płci i środowiska

Grupy wieku	Miasto			Wieś			Ogółem		
	Mężczyźni	Kobiety	Ogółem	Mężczyźni	Kobiety	Ogółem	Mężczyźni	Kobiety	Ogółem
0-4	0,76	1,21	0,98	0,47	0,75	0,61	0,63	1,00	0,81
0	-	2,11	1,02	1,26	1,34	1,30	0,56	1,77	1,14
1	3,90	1,03	2,51	1,24	1,30	1,27	2,72	1,15	1,96
2	-	1,00	0,49	-	1,24	0,61	-	1,11	0,54
3	-	0,99	0,48	-	-	-	-	0,54	0,26
4	-	0,98	0,48	-	-	-	-	0,53	0,26
5-9	0,66	0,70	0,68	0,78	0,41	0,60	0,72	0,56	0,64
5	-	-	-	-	1,12	0,55	-	0,51	0,25
6	-	-	-	1,02	1,07	1,04	0,47	0,49	0,48
7	0,84	2,62	1,71	-	-	-	0,45	1,42	0,92
8	-	-	-	0,95	-	0,48	0,43	-	0,22
9	2,29	0,80	1,56	1,81	-	0,92	2,07	0,43	1,27
10-14	4,08	2,49	3,30	3,12	1,03	2,10	3,65	1,84	2,77
15-19	7,17	3,67	5,45	4,72	1,93	3,36	6,18	2,97	4,61
20-24	13,13	5,33	9,24	6,91	2,69	4,89	10,83	4,40	7,67
25-29	9,76	5,27	7,52	3,60	1,94	2,80	7,49	4,10	5,82
30-34	9,55	4,87	7,21	3,59	2,13	2,88	7,23	3,84	5,56
35-39	11,77	7,07	9,39	4,60	3,32	3,99	8,82	5,64	7,25
40-44	12,24	9,18	10,65	3,95	3,28	3,64	8,90	7,09	8,00
45-49	12,38	9,36	10,79	3,37	2,84	3,12	9,08	7,32	8,19
50-54	9,64	8,94	9,27	3,76	4,71	4,22	7,60	7,66	7,63
55-59	9,33	9,14	9,23	6,68	4,58	5,61	8,43	7,70	8,04
60-64	9,13	11,48	10,44	3,08	5,38	4,31	6,92	9,38	8,27
65-74	10,51	7,57	8,78	3,86	2,98	3,35	7,88	5,81	6,67
75+	9,89	5,29	6,73	2,58	1,11	1,60	6,67	3,54	4,55
Ogółem	9,08	6,36	7,65	3,74	2,46	3,10	6,97	4,90	5,90

Podział procentowy wg wieku, płci i środowiska

Grupy wieku	Miasto			Wieś			Ogółem		
	Mężczyźni	Kobiety	Ogółem	Mężczyźni	Kobiety	Ogółem	Mężczyźni	Kobiety	Ogółem
0-4	0,4	0,8	0,6	0,7	1,7	1,1	0,5	0,9	0,7
0	-	0,3	0,1	0,4	0,6	0,4	0,1	0,3	0,2
1	0,4	0,1	0,3	0,4	0,6	0,4	0,4	0,2	0,3
2	-	0,1	0,1	-	0,6	0,2	-	0,2	0,1
3	-	0,1	0,1	-	-	-	-	0,1	0,0
4	-	0,1	0,1	-	-	-	-	0,1	0,0
5-9	0,4	0,5	0,4	1,5	1,1	1,3	0,6	0,6	0,6
5	-	-	-	-	0,6	0,2	-	0,1	0,0
6	-	-	-	0,4	0,6	0,4	0,1	0,1	0,1
7	0,1	0,4	0,2	-	-	-	0,1	0,3	0,2
8	-	-	-	0,4	-	0,2	0,1	-	0,0
9	0,3	0,1	0,2	0,7	-	0,4	0,4	0,1	0,3
10-14	3,1	2,3	2,7	7,0	3,3	5,5	3,9	2,5	3,3
15-19	6,8	4,3	5,7	11,4	6,6	9,5	7,8	4,8	6,5
20-24	13,4	7,0	10,6	15,4	8,3	12,6	13,8	7,2	11,0
25-29	9,2	6,4	7,9	7,3	5,5	6,6	8,8	6,2	7,7
30-34	7,4	4,8	6,3	6,6	5,5	6,2	7,2	5,0	6,3
35-39	8,3	6,6	7,6	8,4	8,3	8,4	8,3	6,9	7,7
40-44	9,9	10,4	10,2	8,1	8,8	8,4	9,5	10,1	9,8
45-49	11,9	13,0	12,4	7,0	7,7	7,3	10,9	12,0	11,4
50-54	8,6	11,7	9,9	6,6	11,6	8,6	8,1	11,7	9,7
55-59	5,6	8,3	6,8	7,7	8,3	7,9	6,1	8,3	7,0
60-64	4,0	8,3	5,9	2,9	8,8	5,3	3,8	8,4	5,8
65-74	7,8	10,4	8,9	7,0	11,0	8,6	7,6	10,6	8,9
75+	3,3	5,1	4,1	2,6	3,3	2,9	3,2	4,8	3,9
Ogółem	100,0	100,0	100,0	100,0	100,0	100,0	100,0	100,0	100,0

* łącznie z zakażeniami mieszanymi HBV i HCV

WIRUSOWE ZAPALENIE WĄTROBY: TYPU C - OGÓŁEM* (B17.1; B18.2) - cd

Rozkład sezonowy zachorowań

Miesiąc	Wg daty zachorowania		Wg daty rejestracji	
	Liczba	%	Liczba	%
I	204	11,0	159	7,1
II	182	9,8	181	8,0
III	166	8,9	203	9,0
IV	130	7,0	168	7,5
V	159	8,6	176	7,8
VI	150	8,1	181	8,0
VII	134	7,2	189	8,4
VIII	128	6,9	137	6,1
IX	191	10,3	165	7,3
X	168	9,0	194	8,6
XI	153	8,2	229	10,2
XII	94	5,1	273	12,1
Ogółem	1859	100,0	2255	100,0

Liczba zachorowań i zapadalność (na 100 tys.) wg środowiska i liczby ludności w miastach

Środowisko	Liczba	Zapad.
MIASTO	1801	7,65
Miasto < 20 tys.	229	4,67
Miasto 20-49 tys.	244	5,97
Miasto 50-99 tys.	251	7,58
Miasto ≥ 100 tys.	1077	9,58
WIEŚ	454	3,10
OGÓŁEM	2255	5,90

Liczba zachorowań i zapadalność (na 100 tys.) wg środowiska i województw

Województwo		Miasto		Wieś		Ogółem	
		Liczba	Zapad.	Liczba	Zapad.	Liczba	Zapad.
POLSKA	2002 r.	1594	6,75	384	2,63	1978	5,17
	2003 r.	1801	7,65	454	3,10	2255	5,90
1. Dolnośląskie		203	9,82	47	5,63	250	8,62
2. Kujawsko-Pomorskie		158	12,31	44	5,61	202	9,77
3. Lubelskie		109	10,65	37	3,16	146	6,66
4. Lubuskie		82	12,62	15	4,18	97	9,62
5. Łódzkie		238	14,10	42	4,59	280	10,76
6. Małopolskie		129	7,94	39	2,40	168	5,17
7. Mazowieckie		198	5,97	28	1,55	226	4,41
8. Opolskie		24	4,32	12	2,39	36	3,40
9. Podkarpackie		29	3,41	19	1,52	48	2,29
10. Podlaskie		8	1,13	2	0,40	10	0,83
11. Pomorskie		69	4,65	19	2,71	88	4,03
12. Śląskie		100	2,68	18	1,81	118	2,50
13. Świętokrzyskie		133	22,49	82	11,68	215	16,62
14. Warmińsko-Mazurskie		24	2,79	5	0,88	29	2,03
15. Wielkopolskie		189	9,78	38	2,67	227	6,76
16. Zachodniopomorskie		108	9,18	7	1,35	115	6,78

* łącznie z zakażeniami mieszanymi HBV i HCV

WIRUSOWE ZAPALENIE WĄTROBY: TYPU C - Z WYŁĄCZENIEM ZAKAŻEŃ MIESZANYCH HBV i HCV (B17.1; B18.2)

Liczba zachorowań (w kwartałach i ogółem), zapadalność oraz liczba i procent hospitalizowanych wg województw

Województwo		Liczba zachorowań w kwartałach				Liczba zachorowań w roku	Zapadalność na 100 tys.	Hospitalizacja	
		I	II	III	IV			Liczba	%
POLSKA	2002 r.	462	471	445	516	1894	4,95	1634	86,3
	2003 r.	511	502	467	657	2137	5,59	1709	80,0
1. Dolnośląskie		65	55	56	46	222	7,65	206	92,8
2. Kujawsko-Pomorskie		33	46	30	85	194	9,38	147	75,8
3. Lubelskie		41	24	33	42	140	6,38	117	83,6
4. Lubuskie		21	21	20	29	91	9,03	89	97,8
5. Łódzkie		75	75	44	76	270	10,38	267	98,9
6. Małopolskie		23	35	28	81	167	5,14	104	62,3
7. Mazowieckie		59	51	41	63	214	4,17	87	40,7
8. Opolskie		8	7	6	12	33	3,12	33	100,0
9. Podkarpackie		9	12	9	15	45	2,15	40	88,9
10. Podlaskie		1	5	1	2	9	0,75	9	100,0
11. Pomorskie		11	23	20	23	77	3,52	66	85,7
12. Śląskie		26	30	24	31	111	2,35	110	99,1
13. Świętokrzyskie		51	41	66	53	211	16,32	95	45,0
14. Warmińsko-Mazurskie		8	9	1	6	24	1,68	21	87,5
15. Wielkopolskie		59	40	55	62	216	6,44	206	95,4
16. Zachodniopomorskie		21	28	33	31	113	6,66	112	99,1

WIRUSOWE ZAPALENIE WĄTROBY: TYPU B+C (zakażenia mieszane: B16; B18.0-B18.1 łącznie z B17.1; B18.2)

Liczba zachorowań (w kwartałach i ogółem), zapadalność oraz liczba i procent hospitalizowanych wg województw

Województwo		Liczba zachorowań w kwartałach				Liczba zachorowań w roku	Zapadalność na 100 tys.	Hospitalizacja	
		I	II	III	IV			Liczba	%
POLSKA	2002 r.	15	22	12	35	84	0,22	77	91,7
	2003 r.	32	23	24	39	118	0,31	112	94,9
1. Dolnośląskie		11	2	8	7	28	0,97	27	96,4
2. Kujawsko-Pomorskie		2	1	1	4	8	0,39	7	87,5
3. Lubelskie		4	-	1	1	6	0,27	6	100,0
4. Lubuskie		-	4	-	2	6	0,60	6	100,0
5. Łódzkie		2	2	3	3	10	0,38	10	100,0
6. Małopolskie		-	-	1	-	1	0,03	1	100,0
7. Mazowieckie		2	3	5	2	12	0,23	10	83,3
8. Opolskie		1	-	-	2	3	0,28	3	100,0
9. Podkarpackie		-	2	-	1	3	0,14	3	100,0
10. Podlaskie		-	-	1	-	1	0,08	1	100,0
11. Pomorskie		2	4	2	3	11	0,50	11	100,0
12. Śląskie		2	2	-	3	7	0,15	7	100,0
13. Świętokrzyskie		-	-	1	3	4	0,31	2	50,0
14. Warmińsko-Mazurskie		2	-	1	2	5	0,35	5	100,0
15. Wielkopolskie		4	2	-	5	11	0,33	11	100,0
16. Zachodniopomorskie		-	1	-	1	2	0,12	2	100,0

WIRUSOWE ZAPALENIE WĄTROBY: INNE I NIE OKREŚLONE (B17.0; B17.2-B17.8; B18.8-B18.9; B19)

Liczba zachorowań (w kwartałach i ogółem), zapadalność oraz liczba i procent hospitalizowanych wg województw

Województwo		Liczba zachorowań w kwartałach				Liczba zachorowań w roku	Zapadalność na 100 tys.	Hospitalizacja	
		I	II	III	IV			Liczba	%
POLSKA	2002 r.	61	63	38	34	196	0,51	195	99,5
	2003 r.	29	33	37	30	129	0,34	129	100,0
1.	Dolnośląskie	6	1	7	1	15	0,52	15	100,0
2.	Kujawsko-Pomorskie	-	-	-	-	-	-	x	x
3.	Lubelskie	-	2	-	-	2	0,09	2	100,0
4.	Lubuskie	-	-	-	1	1	0,10	1	100,0
5.	Łódzkie	7	10	1	3	21	0,81	21	100,0
6.	Małopolskie	2	1	3	2	8	0,25	8	100,0
7.	Mazowieckie	1	5	3	5	14	0,27	14	100,0
8.	Opolskie	-	-	-	-	-	-	x	x
9.	Podkarpackie	2	2	4	2	10	0,48	10	100,0
10.	Podlaskie	2	1	2	2	7	0,58	7	100,0
11.	Pomorskie	1	-	-	-	1	0,05	1	100,0
12.	Śląskie	4	8	8	6	26	0,55	26	100,0
13.	Świętokrzyskie	4	1	3	1	9	0,70	9	100,0
14.	Warmińsko-Mazurskie	-	-	-	-	-	-	x	x
15.	Wielkopolskie	-	-	2	2	4	0,12	4	100,0
16.	Zachodniopomorskie	-	2	4	5	11	0,65	11	100,0

Liczba zachorowań wg wieku, płci i środowiska

Grupy wieku	Miasto			Wieś			Ogółem		
	Mężczyźni	Kobiety	Ogółem	Mężczyźni	Kobiety	Ogółem	Mężczyźni	Kobiety	Ogółem
0-4	1	1	2	-	-	-	1	1	2
0	-	-	-	-	-	-	-	-	-
1	1	-	1	-	-	-	1	-	1
2	-	-	-	-	-	-	-	-	-
3	-	1	1	-	-	-	-	1	1
4	-	-	-	-	-	-	-	-	-
5-9	3	2	5	1	-	1	4	2	6
5	1	1	2	-	-	-	1	1	2
6	-	1	1	1	-	1	1	1	2
7	-	-	-	-	-	-	-	-	-
8	2	-	2	-	-	-	2	-	2
9	-	-	-	-	-	-	-	-	-
10-14	2	4	6	1	-	1	3	4	7
15-19	3	4	7	2	1	3	5	5	10
20-24	6	3	9	3	1	4	9	4	13
25-29	1	4	5	4	-	4	5	4	9
30-34	1	8	9	4	1	5	5	9	14
35-39	2	1	3	-	1	1	2	2	4
40-44	5	5	10	1	2	3	6	7	13
45-49	2	2	4	1	1	2	3	3	6
50-54	3	2	5	1	6	7	4	8	12
55-59	2	6	8	-	1	1	2	7	9
60-64	1	2	3	3	-	3	4	2	6
65-74	3	5	8	1	2	3	4	7	11
75+	1	1	2	3	2	5	4	3	7
Ogółem	36	50	86	25	18	43	61	68	129

WIRUSOWE ZAPALENIE WĄTROBY: INNE I NIE OKREŚLONE (B17.0; B17.2-B17.8; B18.8-B18.9; B19) - cd

Rozkład sezonowy zachorowań

Miesiąc	Wg daty zachorowania		Wg daty rejestracji	
	Liczba	%	Liczba	%
I	15	12,8	7	5,4
II	15	12,8	11	8,5
III	10	8,5	11	8,5
IV	8	6,8	12	9,3
V	11	9,4	11	8,5
VI	12	10,3	10	7,8
VII	7	6,0	11	8,5
VIII	13	11,1	9	7,0
IX	11	9,4	17	13,2
X	13	11,1	9	7,0
XI	1	0,9	12	9,3
XII	1	0,9	9	7,0
Ogółem	117	100,0	129	100,0

Liczba zachorowań i zapadalność (na 100 tys.) wg środowiska i liczby ludności w miastach

Środowisko	Liczba	Zapad.
MIASTO	86	0,37
Miasto < 20 tys.	14	0,29
Miasto 20-49 tys.	23	0,56
Miasto 50-99 tys.	14	0,42
Miasto ≥ 100 tys.	35	0,31
WIEŚ	43	0,29
OGÓŁEM	129	0,34

Liczba zachorowań i zapadalność (na 100 tys.) wg środowiska i województw

Województwo		Miasto		Wieś		Ogółem	
		Liczba	Zapad.	Liczba	Zapad.	Liczba	Zapad.
POLSKA	2002 r.	133	0,56	63	0,43	196	0,51
	2003 r.	86	0,37	43	0,29	129	0,34
1. Dolnośląskie		8	0,39	7	0,84	15	0,52
2. Kujawsko-Pomorskie		-	-	-	-	-	-
3. Lubelskie		-	-	2	0,17	2	0,09
4. Lubuskie		-	-	1	0,28	1	0,10
5. Łódzkie		17	1,01	4	0,44	21	0,81
6. Małopolskie		2	0,12	6	0,37	8	0,25
7. Mazowieckie		10	0,30	4	0,22	14	0,27
8. Opolskie		-	-	-	-	-	-
9. Podkarpackie		3	0,35	7	0,56	10	0,48
10. Podlaskie		6	0,84	1	0,20	7	0,58
11. Pomorskie		1	0,07	-	-	1	0,05
12. Śląskie		23	0,62	3	0,30	26	0,55
13. Świętokrzyskie		5	0,85	4	0,57	9	0,70
14. Warmińsko-Mazurskie		-	-	-	-	-	-
15. Wielkopolskie		1	0,05	3	0,21	4	0,12
16. Zachodniopomorskie		10	0,85	1	0,19	11	0,65

ŚWINKA /NAGMINNE ZAPALENIE PRZYUSZNICY/ (B26)

Liczba zachorowań (w kwartałach i ogółem), zapadalność oraz liczba i procent hospitalizowanych wg województw

Województwo		Liczba zachorowań w kwartałach				Liczba zachorowań w roku	Zapadalność na 100 tys.	Hospitalizacja	
		I	II	III	IV			Liczba	%
POLSKA	2002 r.	9436	11767	6607	12168	39978	104,6	1401	3,50
	2003 r.	18798	27257	12584	28697	87336	228,7	4056	4,64
1.	Dolnośląskie	3765	4487	1745	2855	12852	443,0	484	3,77
2.	Kujawsko-Pomorskie	1406	1983	967	1782	6138	296,7	318	5,18
3.	Lubelskie	279	627	241	970	2117	96,5	112	5,29
4.	Lubuskie	845	1910	807	2191	5753	570,8	128	2,22
5.	Łódzkie	536	739	272	1765	3312	127,3	173	5,22
6.	Małopolskie	1167	1589	1177	2286	6219	191,5	326	5,24
7.	Mazowieckie	864	896	418	1146	3324	64,8	184	5,54
8.	Opolskie	132	405	247	948	1732	163,7	21	1,21
9.	Podkarpackie	1340	1876	773	1551	5540	264,2	434	7,83
10.	Podlaskie	923	2171	950	2740	6784	562,4	558	8,23
11.	Pomorskie	1443	2705	1492	3235	8875	406,0	639	7,20
12.	Śląskie	3376	3531	1252	2038	10197	215,9	188	1,84
13.	Świętokrzyskie	675	813	295	247	2030	157,0	53	2,61
14.	Warmińsko-Mazurskie	776	1074	590	2001	4441	310,9	211	4,75
15.	Wielkopolskie	891	1776	1020	2160	5847	174,2	178	3,04
16.	Zachodniopomorskie	380	675	338	782	2175	128,2	49	2,25

Liczba zachorowań wg wieku, płci i środowiska

Grupy wieku	Miasto			Wieś			Ogółem		
	Mężczyźni	Kobiety	Ogółem	Mężczyźni	Kobiety	Ogółem	Mężczyźni	Kobiety	Ogółem
0-4	3042	2704	5746	1668	1388	3056	4710	4092	8802
0	116	74	190	77	42	119	193	116	309
1	195	133	328	152	124	276	347	257	604
2	434	419	853	267	239	506	701	658	1359
3	853	758	1611	456	375	831	1309	1133	2442
4	1444	1320	2764	716	608	1324	2160	1928	4088
5-9	15533	14257	29790	8884	7729	16613	24417	21986	46403
5	2144	1935	4079	1030	822	1852	3174	2757	5931
6	3232	3004	6236	1791	1545	3336	5023	4549	9572
7	3546	3309	6855	2147	1842	3989	5693	5151	10844
8	3502	3202	6704	2069	1852	3921	5571	5054	10625
9	3109	2807	5916	1847	1668	3515	4956	4475	9431
10-14	7301	7061	14362	5744	5021	10765	13045	12082	25127
15-19	1042	1113	2155	1144	1051	2195	2186	2164	4350
20-24	177	199	376	150	170	320	327	369	696
25-29	116	216	332	77	162	239	193	378	571
30-34	141	182	323	87	141	228	228	323	551
35-39	81	92	173	86	84	170	167	176	343
40-44	50	51	101	43	31	74	93	82	175
45-49	27	40	67	17	25	42	44	65	109
50-54	19	26	45	17	17	34	36	43	79
55-59	8	14	22	9	15	24	17	29	46
60-64	8	13	21	3	7	10	11	20	31
65-74	9	18	27	9	6	15	18	24	42
75+	1	2	3	2	6	8	3	8	11
Ogółem	27555	25988	53543	17940	15853	33793	45495	41841	87336

ŚWINKA /NAGMINNE ZAPALENIE PRZYUSZNICY/ (B26) - cd

Rozkład sezonowy zachorowań

Miesiąc	Wg daty zachorowania		Wg daty rejestracji	
	Liczba	%	Liczba	%
I	6162	7,1	6227	7,1
II	5705	6,5	6022	6,9
III	7522	8,6	6549	7,5
IV	8678	10,0	8042	9,2
V	8879	10,2	8976	10,3
VI	10409	11,9	10239	11,7
VII	6064	7,0	7685	8,8
VIII	2259	2,6	2839	3,3
IX	2123	2,4	2060	2,4
X	6699	7,7	5472	6,3
XI	10961	12,6	10278	11,8
XII	11691	13,4	12947	14,8
Ogółem	87152	100,0	87336	100,0

Liczba zachorowań i zapadalność (na 100 tys.) wg środowiska i liczby ludności w miastach

Środowisko	Liczba	Zapad.
MIASTO	53543	227,4
Miasto < 20 tys.	15125	308,5
Miasto 20-49 tys.	13041	319,0
Miasto 50-99 tys.	7356	222,0
Miasto ≥ 100 tys.	18021	160,3
WIEŚ	33793	230,6
OGÓŁEM	87336	228,7

MONONUKLEOZA ZAKAŻNA (B27)

Liczba zachorowań (w kwartałach i ogółem), zapadalność oraz liczba i procent hospitalizowanych wg województw

Województwo		Liczba zachorowań w kwartałach				Liczba zachorowań w roku	Zapadalność na 100 tys.	Hospitalizacja	
		I	II	III	IV			Liczba	%
POLSKA	2002 r.	504	545	545	597	2191	5,73	1782	81,3
	2003 r.	545	548	648	760	2501	6,55	1963	78,5
1. Dolnośląskie		40	44	38	57	179	6,17	144	80,4
2. Kujawsko-Pomorskie		48	36	67	65	216	10,44	181	83,8
3. Lubelskie		27	29	34	32	122	5,56	94	77,0
4. Lubuskie		4	7	8	10	29	2,88	25	86,2
5. Łódzkie		29	35	29	60	153	5,88	137	89,5
6. Małopolskie		26	28	29	42	125	3,85	103	82,4
7. Mazowieckie		90	94	97	115	396	7,72	303	76,5
8. Opolskie		5	3	9	13	30	2,84	25	83,3
9. Podkarpackie		88	52	78	91	309	14,74	248	80,3
10. Podlaskie		9	10	15	22	56	4,64	52	92,9
11. Pomorskie		46	44	50	60	200	9,15	161	80,5
12. Śląskie		33	57	46	67	203	4,30	146	71,9
13. Świętokrzyskie		22	24	33	27	106	8,20	63	59,4
14. Warmińsko-Mazurskie		7	12	12	10	41	2,87	33	80,5
15. Wielkopolskie		57	56	85	72	270	8,04	200	74,1
16. Zachodniopomorskie		14	17	18	17	66	3,89	48	72,7

GRZYBICE SKÓRY /DERMATOFITOZY/ (B35)

Liczba zachorowań (w kwartałach i ogółem), zapadalność oraz liczba i procent hospitalizowanych wg województw

Województwo		Liczba zachorowań w kwartałach				Liczba zachorowań w roku	Zapadalność na 100 tys.	Hospitalizacja	
		I	II	III	IV			Liczba	%
POLSKA	2002 r.	407	296	540	646	1889	4,94	38	2,0
	2003 r.	574	755	954	1126	3409	8,93	32	0,9
1.	Dolnośląskie	18	8	30	9	65	2,24	-	-
2.	Kujawsko-Pomorskie	41	74	180	307	602	29,10	4	0,7
3.	Lubelskie	48	68	53	37	206	9,39	1	0,5
4.	Lubuskie	2	2	2	6	12	1,19	-	-
5.	Łódzkie	42	21	62	56	181	6,96	7	3,9
6.	Małopolskie	1	10	18	3	32	0,99	6	18,8
7.	Mazowieckie	32	26	42	62	162	3,16	4	2,5
8.	Opolskie	3	2	2	1	8	0,76	2	25,0
9.	Podkarpackie	-	3	4	8	15	0,72	-	-
10.	Podlaskie	2	-	1	10	13	1,08	-	-
11.	Pomorskie	-	1	6	3	10	0,46	1	10,0
12.	Śląskie	89	224	290	177	780	16,52	2	0,3
13.	Świętokrzyskie	283	313	233	421	1250	96,66	-	-
14.	Warmińsko-Mazurskie	1	-	5	3	9	0,63	-	-
15.	Wielkopolskie	-	2	26	16	44	1,31	5	11,4
16.	Zachodniopomorskie	12	1	-	7	20	1,18	-	-

ZIMNICA: OGÓŁEM (B50-B54; P37.3-P37.4)

Liczba zachorowań (w kwartałach i ogółem), zapadalność oraz liczba i procent hospitalizowanych wg województw

Województwo		Liczba zachorowań w kwartałach				Liczba zachorowań w roku	Zapadalność na 100 tys.	Hospitalizacja	
		I	II	III	IV			Liczba	%
POLSKA	2002 r.	2	6	9	9	26	0,07	24	92,3
	2003 r.	4	2	5	6	17	0,04	17	100,0
1.	Dolnośląskie	-	-	1	1	2	0,07	2	100,0
2.	Kujawsko-Pomorskie	1	-	-	-	1	0,05	1	100,0
3.	Lubelskie	1	-	-	-	1	0,05	1	100,0
4.	Lubuskie	-	-	-	-	-	-	x	x
5.	Łódzkie	-	-	-	1	1	0,04	1	100,0
6.	Małopolskie	-	1	-	-	1	0,03	1	100,0
7.	Mazowieckie	2	-	1	1	4	0,08	4	100,0
8.	Opolskie	-	-	-	-	-	-	x	x
9.	Podkarpackie	-	-	-	1	1	0,05	1	100,0
10.	Podlaskie	-	-	1	-	1	0,08	1	100,0
11.	Pomorskie	-	-	-	2	2	0,09	2	100,0
12.	Śląskie	-	-	-	-	-	-	x	x
13.	Świętokrzyskie	-	-	-	-	-	-	x	x
14.	Warmińsko-Mazurskie	-	-	-	-	-	-	x	x
15.	Wielkopolskie	-	1	-	-	1	0,03	1	100,0
16.	Zachodniopomorskie	-	-	2	-	2	0,12	2	100,0

TOKSOPLAZMOZA: OGÓŁEM (B58; P37.1)

Liczba zachorowań (w kwartałach i ogółem), zapadalność oraz liczba i procent hospitalizowanych wg województw

Województwo		Liczba zachorowań w kwartałach				Liczba zachorowań w roku	Zapadalność na 100 tys.	Hospitalizacja	
		I	II	III	IV			Liczba	%
POLSKA	2002 r.	230	139	134	149	652	1,71	273	41,9
	2003 r.	175	138	137	167	617	1,62	256	41,5
1. Dolnośląskie		2	2	2	3	9	0,31	7	77,8
2. Kujawsko-Pomorskie		18	32	24	25	99	4,79	40	40,4
3. Lubelskie		5	-	2	3	10	0,46	5	50,0
4. Lubuskie		9	5	4	20	38	3,77	10	26,3
5. Łódzkie		14	1	8	4	27	1,04	20	74,1
6. Małopolskie		5	7	5	3	20	0,62	13	65,0
7. Mazowieckie		8	10	17	25	60	1,17	21	35,0
8. Opolskie		2	5	6	4	17	1,61	11	64,7
9. Podkarpackie		5	12	10	14	41	1,96	24	58,5
10. Podlaskie		9	5	2	5	21	1,74	11	52,4
11. Pomorskie		1	2	4	-	7	0,32	6	85,7
12. Śląskie		6	3	3	5	17	0,36	12	70,6
13. Świętokrzyskie		6	3	11	3	23	1,78	11	47,8
14. Warmińsko-Mazurskie		41	30	4	35	110	7,70	10	9,1
15. Wielkopolskie		39	19	30	15	103	3,07	42	40,8
16. Zachodniopomorskie		5	2	5	3	15	0,88	13	86,7

TASIEMCZYCE: RAZEM (B67-B71)

Liczba zachorowań (w kwartałach i ogółem), zapadalność oraz liczba i procent hospitalizowanych wg województw

Województwo		Liczba zachorowań w kwartałach				Liczba zachorowań w roku	Zapadalność na 100 tys.	Hospitalizacja	
		I	II	III	IV			Liczba	%
POLSKA	2002 r.	73	92	65	74	304	0,80	82	27,0
	2003 r.	75	70	69	64	278	0,73	55	19,8
1. Dolnośląskie		5	2	1	3	11	0,38	3	27,3
2. Kujawsko-Pomorskie		9	9	7	3	28	1,35	6	21,4
3. Lubelskie		1	-	1	-	2	0,09	1	50,0
4. Lubuskie		-	3	2	5	10	0,99	-	-
5. Łódzkie		2	7	10	5	24	0,92	9	37,5
6. Małopolskie		4	8	-	4	16	0,49	1	6,3
7. Mazowieckie		10	13	11	5	39	0,76	-	-
8. Opolskie		2	2	1	6	11	1,04	1	9,1
9. Podkarpackie		2	1	-	-	3	0,14	-	-
10. Podlaskie		3	1	6	6	16	1,33	11	68,8
11. Pomorskie		9	5	4	4	22	1,01	2	9,1
12. Śląskie		12	6	4	3	25	0,53	4	16,0
13. Świętokrzyskie		2	-	1	1	4	0,31	1	25,0
14. Warmińsko-Mazurskie		6	4	7	5	22	1,54	6	27,3
15. Wielkopolskie		3	7	7	10	27	0,80	-	-
16. Zachodniopomorskie		5	2	7	4	18	1,06	10	55,6

TASIEMCZYCE: BĄBLOWICA (B67)

Liczba zachorowań (w kwartałach i ogółem), zapadalność oraz liczba i procent hospitalizowanych wg województw

Województwo *		Liczba zachorowań w kwartałach				Liczba zachorowań w roku	Zapadalność na 100 tys.	Hospitalizacja	
		I	II	III	IV			Liczba	%
POLSKA	2002 r.	9	13	12	6	40	0,10	36	90,0
	2003 r.	10	8	7	9	34	0,09	29	85,3
1. Dolnośląskie		-	-	-	1	1	0,03	1	100,0
2. Kujawsko-Pomorskie		1	2	-	-	3	0,15	3	100,0
3. Lubelskie		-	-	1	-	1	0,05	1	100,0
5. Łódzkie		-	1	-	1	2	0,08	2	100,0
9. Podkarpackie		2	-	-	-	2	0,10	-	-
10. Podlaskie		1	1	3	4	9	0,75	8	88,9
14. Warmińsko-Mazurskie		3	3	-	1	7	0,49	5	71,4
16. Zachodniopomorskie		3	1	3	2	9	0,53	9	100,0

* pominięto województwa, w których nie zarejestrowano zachorowań

TASIEMCZYCE: WĄGRZYCA (B69)

Liczba zachorowań (w kwartałach i ogółem), zapadalność oraz liczba i procent hospitalizowanych wg województw

Województwo		Liczba zachorowań w kwartałach				Liczba zachorowań w roku	Zapadalność na 100 tys.	Hospitalizacja	
		I	II	III	IV			Liczba	%
POLSKA	2002 r.	-	-	-	-	-	-	x	x
	2003 r.	-	-	-	-	-	-	x	x

TASIEMCZYCE: ZAKAŻENIE TASIEMCEM NIEUZRÓJONYM /T. SAGINATA/ (B68.1)

Liczba zachorowań (w kwartałach i ogółem), zapadalność oraz liczba i procent hospitalizowanych wg województw

Województwo		Liczba zachorowań w kwartałach				Liczba zachorowań w roku	Zapadalność na 100 tys.	Hospitalizacja	
		I	II	III	IV			Liczba	%
POLSKA	2002 r.	51	56	36	50	193	0,50	30	15,5
	2003 r.	50	48	38	37	173	0,45	17	9,8
1. Dolnośląskie		2	2	1	1	6	0,21	-	-
2. Kujawsko-Pomorskie		6	7	2	-	15	0,73	2	13,3
3. Lubelskie		1	-	-	-	1	0,05	-	-
4. Lubuskie		-	2	1	1	4	0,40	-	-
5. Łódzkie		1	5	7	3	16	0,62	5	31,3
6. Małopolskie		2	6	-	4	12	0,37	1	8,3
7. Mazowieckie		10	9	9	5	33	0,64	-	-
8. Opolskie		2	2	1	4	9	0,85	1	11,1
9. Podkarpackie		-	1	-	-	1	0,05	-	-
10. Podlaskie		-	-	2	1	3	0,25	2	66,7
11. Pomorskie		9	4	1	1	15	0,69	1	6,7
12. Śląskie		10	3	4	3	20	0,42	4	20,0
13. Świętokrzyskie		2	-	-	1	3	0,23	-	-
14. Warmińsko-Mazurskie		1	1	3	3	8	0,56	-	-
15. Wielkopolskie		3	6	5	9	23	0,69	-	-
16. Zachodniopomorskie		1	-	2	1	4	0,24	1	25,0

TASIEMCZYCE: INNE I NIE OKREŚLONE (B68.0; B68.9; B70-B71)

Liczba zachorowań (w kwartałach i ogółem), zapadalność oraz liczba i procent hospitalizowanych wg województw

Województwo		Liczba zachorowań w kwartałach				Liczba zachorowań w roku	Zapadalność na 100 tys.	Hospitalizacja	
		I	II	III	IV			Liczba	%
POLSKA	2002 r.	13	23	17	18	71	0,19	16	22,5
	2003 r.	15	14	24	18	71	0,19	9	12,7
1. Dolnośląskie		3	-	-	1	4	0,14	2	50,0
2. Kujawsko-Pomorskie		2	-	5	3	10	0,48	1	10,0
3. Lubelskie		-	-	-	-	-	-	x	x
4. Lubuskie		-	1	1	4	6	0,60	-	-
5. Łódzkie		1	1	3	1	6	0,23	2	33,3
6. Małopolskie		2	2	-	-	4	0,12	-	-
7. Mazowieckie		-	4	2	-	6	0,12	-	-
8. Opolskie		-	-	-	2	2	0,19	-	-
9. Podkarpackie		-	-	-	-	-	-	x	x
10. Podlaskie		2	-	1	1	4	0,33	1	25,0
11. Pomorskie		-	1	3	3	7	0,32	1	14,3
12. Śląskie		2	3	-	-	5	0,11	-	-
13. Świętokrzyskie		-	-	1	-	1	0,08	1	100,0
14. Warmińsko-Mazurskie		2	-	4	1	7	0,49	1	14,3
15. Wielkopolskie		-	1	2	1	4	0,12	-	-
16. Zachodniopomorskie		1	1	2	1	5	0,29	-	-

WŁOŚNICA (B75)

Liczba zachorowań (w kwartałach i ogółem), zapadalność oraz liczba i procent hospitalizowanych wg województw

Województwo		Liczba zachorowań w kwartałach				Liczba zachorowań w roku	Zapadalność na 100 tys.	Hospitalizacja	
		I	II	III	IV			Liczba	%
POLSKA	2002 r.	11	-	15	16	42	0,11	32	76,2
	2003 r.	20	12	4	4	40	0,10	30	75,0
1. Dolnośląskie		2	-	-	-	2	0,07	2	100,0
2. Kujawsko-Pomorskie		4	2	-	-	6	0,29	5	83,3
3. Lubelskie		-	-	-	-	-	-	x	x
4. Lubuskie		-	-	-	-	-	-	x	x
5. Łódzkie		-	-	3	-	3	0,12	3	100,0
6. Małopolskie		-	-	-	-	-	-	x	x
7. Mazowieckie		-	-	-	2	2	0,04	2	100,0
8. Opolskie		-	-	-	-	-	-	x	x
9. Podkarpackie		-	-	-	1	1	0,05	1	100,0
10. Podlaskie		1	2	1	1	5	0,41	3	60,0
11. Pomorskie		-	-	-	-	-	-	x	x
12. Śląskie		-	-	-	-	-	-	x	x
13. Świętokrzyskie		-	-	-	-	-	-	x	x
14. Warmińsko-Mazurskie		-	-	-	-	-	-	x	x
15. Wielkopolskie		13	7	-	-	20	0,60	13	65,0
16. Zachodniopomorskie		-	1	-	-	1	0,06	1	100,0

ŚWIERZB (B86)

Liczba zachorowań (w kwartałach i ogółem), zapadalność oraz liczba i procent hospitalizowanych wg województw

Województwo		Liczba zachorowań w kwartałach				Liczba zachorowań w roku	Zapadalność na 100 tys.	Hospitalizacja	
		I	II	III	IV			Liczba	%
POLSKA	2002 r.	4478	3069	2718	5566	15831	41,4	446	2,82
	2003 r.	4261	2494	2488	4498	13741	36,0	469	3,41
1.	Dolnośląskie	260	134	95	133	622	21,4	11	1,77
2.	Kujawsko-Pomorskie	474	240	378	697	1789	86,5	13	0,73
3.	Lubelskie	198	99	114	198	609	27,8	21	3,45
4.	Lubuskie	87	32	64	126	309	30,7	12	3,88
5.	Łódzkie	417	234	160	311	1122	43,1	66	5,88
6.	Małopolskie	266	166	154	285	871	26,8	17	1,95
7.	Mazowieckie	293	137	162	307	899	17,5	45	5,01
8.	Opolskie	90	48	61	61	260	24,6	16	6,15
9.	Podkarpackie	280	145	166	234	825	39,4	7	0,85
10.	Podlaskie	259	169	144	206	778	64,5	45	5,78
11.	Pomorskie	94	61	63	104	322	14,7	10	3,11
12.	Śląskie	705	496	415	851	2467	52,2	123	4,99
13.	Świętokrzyskie	351	229	221	467	1268	98,0	20	1,58
14.	Warmińsko-Mazurskie	158	119	130	262	669	46,8	26	3,89
15.	Wielkopolskie	169	109	82	135	495	14,7	20	4,04
16.	Zachodniopomorskie	160	76	79	121	436	25,7	17	3,90

Liczba zachorowań wg wieku, płci i środowiska

Grupy wieku	Miasto			Wieś			Ogółem		
	Mężczyźni	Kobiety	Ogółem	Mężczyźni	Kobiety	Ogółem	Mężczyźni	Kobiety	Ogółem
0-4	395	342	737	346	288	634	741	630	1371
0	69	57	126	61	58	119	130	115	245
1	77	69	146	66	62	128	143	131	274
2	72	87	159	76	56	132	148	143	291
3	86	63	149	65	52	117	151	115	266
4	91	66	157	78	60	138	169	126	295
5-9	519	487	1006	427	447	874	946	934	1880
5	98	95	193	76	55	131	174	150	324
6	108	91	199	93	75	168	201	166	367
7	110	103	213	79	105	184	189	208	397
8	95	100	195	84	109	193	179	209	388
9	108	98	206	95	103	198	203	201	404
10-14	543	625	1168	456	477	933	999	1102	2101
15-19	544	579	1123	394	446	840	938	1025	1963
20-24	453	341	794	322	242	564	775	583	1358
25-29	216	230	446	146	165	311	362	395	757
30-34	140	196	336	75	149	224	215	345	560
35-39	126	201	327	70	129	199	196	330	526
40-44	182	221	403	106	145	251	288	366	654
45-49	238	188	426	90	108	198	328	296	624
50-54	198	145	343	73	96	169	271	241	512
55-59	154	121	275	52	65	117	206	186	392
60-64	105	78	183	49	55	104	154	133	287
65-74	136	122	258	100	123	223	236	245	481
75+	39	105	144	41	90	131	80	195	275
Ogółem	3988	3981	7969	2747	3025	5772	6735	7006	13741

ŚWIERZB (B86) - cd

Rozkład sezonowy zachorowań

Miesiąc	Wg daty zachorowania		Wg daty rejestracji	
	Liczba	%	Liczba	%
I	1641	12,1	1548	11,3
II	1375	10,2	1415	10,3
III	1306	9,7	1298	9,4
IV	989	7,3	1047	7,6
V	677	5,0	874	6,4
VI	582	4,3	573	4,2
VII	683	5,0	679	4,9
VIII	756	5,6	571	4,2
IX	1432	10,6	1238	9,0
X	1850	13,7	1850	13,5
XI	1260	9,3	1398	10,2
XII	982	7,3	1250	9,1
Ogółem	13533	100,0	13741	100,0

Liczba zachorowań i zapadalność (na 100 tys.) wg środowiska i liczby ludności w miastach

Środowisko	Liczba	Zapad.
MIASTO	7969	33,8
Miasto < 20 tys.	1471	30,0
Miasto 20-49 tys.	1223	29,9
Miasto 50-99 tys.	1497	45,2
Miasto ≥ 100 tys.	3778	33,6
WIEŚ	5772	39,4
OGÓŁEM	13741	36,0

Liczba zachorowań i zapadalność (na 100 tys.) wg środowiska i województw

Województwo		Miasto		Wieś		Ogółem	
		Liczba	Zapad.	Liczba	Zapad.	Liczba	Zapad.
POLSKA	2002 r.	9035	38,3	6796	46,5	15831	41,4
	2003 r.	7969	33,8	5772	39,4	13741	36,0
1. Dolnośląskie		411	19,9	211	25,3	622	21,4
2. Kujawsko-Pomorskie		972	75,7	817	104,1	1789	86,5
3. Lubelskie		198	19,3	411	35,1	609	27,8
4. Lubuskie		179	27,6	130	36,3	309	30,7
5. Łódzkie		841	49,8	281	30,7	1122	43,1
6. Małopolskie		426	26,2	445	27,4	871	26,8
7. Mazowieckie		320	9,6	579	32,0	899	17,5
8. Opolskie		141	25,4	119	23,7	260	24,6
9. Podkarpackie		332	39,0	493	39,6	825	39,4
10. Podlaskie		505	71,0	273	55,1	778	64,5
11. Pomorskie		166	11,2	156	22,2	322	14,7
12. Śląskie		2221	59,6	246	24,8	2467	52,2
13. Świętokrzyskie		515	87,1	753	107,3	1268	98,0
14. Warmińsko-Mazurskie		313	36,4	356	62,6	669	46,8
15. Wielkopolskie		234	12,1	261	18,3	495	14,7
16. Zachodniopomorskie		195	16,6	241	46,3	436	25,7

PACIORKOWCOWE ZAPALENIE GARDŁA I/LUB MIGDAŁKÓW (J02.0; J03.0)

Liczba zachorowań (w kwartałach i ogółem), zapadalność oraz liczba i procent hospitalizowanych wg województw *

Województwo		Liczba zachorowań w kwartałach				Liczba zachorowań w roku	Zapadalność na 100 tys.	Hospitalizacja	
		I	II	III	IV			Liczba	%
POLSKA	2002 r.	53	75	80	138	346	0,90	164	47,4
	2003 r.	155	131	240	566	1092	2,86	279	25,5
1. Dolnośląskie		-	-	1	-	1	0,03	1	100,0
2. Kujawsko-Pomorskie		6	5	83	221	315	15,23	31	9,8
3. Lubelskie		26	-	-	1	27	1,23	-	-
4. Lubuskie		4	7	5	14	30	2,98	30	100,0
5. Łódzkie		5	15	23	37	80	3,08	80	100,0
6. Małopolskie		-	-	-	-	-	-	x	x
7. Mazowieckie		62	16	9	26	113	2,20	25	22,1
8. Opolskie		-	-	-	-	-	-	x	x
9. Podkarpackie		-	-	-	-	-	-	x	x
10. Podlaskie		4	-	-	12	16	1,33	14	87,5
11. Pomorskie		25	37	32	30	124	5,67	9	7,3
12. Śląskie		-	31	55	113	199	4,21	-	-
13. Świętokrzyskie		-	-	5	87	92	7,11	1	1,1
14. Warmińsko-Mazurskie		-	2	-	-	2	0,14	1	50,0
15. Wielkopolskie		-	-	1	-	1	0,03	1	100,0
16. Zachodniopomorskie		23	18	26	25	92	5,42	86	93,5

* rejestracja niepełna

GRYPA: OGÓŁEM (J10; J11)

Liczba zachorowań (w kwartałach i ogółem), zapadalność oraz liczba i procent hospitalizowanych wg województw

Województwo		Liczba zachorowań w kwartałach				Liczba zachorowań w roku	Zapadalność na 100 tys.	Hospitalizacja	
		I	II	III	IV			Liczba	%
POLSKA	2002 r.	125070	30625	566	71794	228055	596,5	223	0,10
	2003 r.	1095293	63168	766	57058	1216285	3184,4	3128	0,26
1. Dolnośląskie		58927	8813	14	6244	73998	2550,7	220	0,30
2. Kujawsko-Pomorskie		34292	3746	30	1745	39813	1924,8	87	0,22
3. Lubelskie		63876	1835	1	11	65723	2996,0	264	0,40
4. Lubuskie		32766	606	3	368	33743	3347,6	70	0,21
5. Łódzkie		97275	5817	13	1362	104467	4015,7	167	0,16
6. Małopolskie		112892	3647	-	261	116800	3596,2	418	0,36
7. Mazowieckie		245644	15983	49	31768	293444	5719,7	717	0,24
8. Opolskie		33980	2566	94	1084	37724	3565,6	48	0,13
9. Podkarpackie		34432	2491	-	951	37874	1806,5	89	0,23
10. Podlaskie		12704	2329	-	62	15095	1251,5	106	0,70
11. Pomorskie		55449	2598	17	735	58799	2689,8	103	0,18
12. Śląskie		177701	4838	4	6103	188646	3994,6	432	0,23
13. Świętokrzyskie		19676	792	16	191	20675	1598,7	47	0,23
14. Warmińsko-Mazurskie		40105	1857	-	260	42222	2956,1	77	0,18
15. Wielkopolskie		60089	3956	519	2408	66972	1995,3	256	0,38
16. Zachodniopomorskie		15485	1294	6	3505	20290	1195,7	27	0,13

GRYPA U DZIECI /0-14 LAT/ (J10; J11)

Liczba zachorowań (w kwartałach i ogółem), zapadalność oraz liczba i procent hospitalizowanych wg województw

Województwo		Liczba zachorowań w kwartałach				Liczba zachorowań w roku	Zapadalność na 100 tys.	Hospitalizacja	
		I	II	III	IV			Liczba	%
POLSKA	2002 r.	62194	13528	223	28607	104552	1511,9	92	0,09
	2003 r.	458858	26147	172	21925	507102	7579,0	1099	0,22
1.	Dolnośląskie	25696	4417	-	3081	33194	7139,1	97	0,29
2.	Kujawsko-Pomorskie	15172	1552	8	374	17106	4546,7	54	0,32
3.	Lubelskie	27401	799	-	-	28200	6991,8	131	0,46
4.	Lubuskie	14200	170	3	126	14499	8024,8	46	0,32
5.	Łódzkie	39946	2803	10	476	43235	10432,1	41	0,09
6.	Małopolskie	46301	1232	-	28	47561	7836,3	141	0,30
7.	Mazowieckie	103091	5950	-	11324	120365	14087,6	202	0,17
8.	Opolskie	12126	1294	18	479	13917	7858,6	11	0,08
9.	Podkarpackie	18964	1033	-	404	20401	4897,7	42	0,21
10.	Podlaskie	5011	1035	-	30	6076	2718,1	23	0,38
11.	Pomorskie	23540	981	-	344	24865	6147,3	37	0,15
12.	Śląskie	74662	2230	1	2300	79193	10506,9	100	0,13
13.	Świętokrzyskie	7965	184	-	32	8181	3605,9	12	0,15
14.	Warmińsko-Mazurskie	16912	663	-	153	17728	6438,9	49	0,28
15.	Wielkopolskie	22203	1406	132	798	24539	3979,9	103	0,42
16.	Zachodniopomorskie	5668	398	-	1976	8042	2719,3	10	0,12

BAKTERYJNE ZATRUCIA POKARMOWE: OGÓŁEM (A02.0; A05)

Liczba zachorowań (w kwartałach i ogółem), zapadalność oraz liczba i procent hospitalizowanych wg województw

Województwo		Liczba zachorowań w kwartałach				Liczba zachorowań w roku	Zapadalność na 100 tys.	Hospitalizacja	
		I	II	III	IV			Liczba	%
POLSKA	2002 r.	3247	6892	11267	5328	26734	69,9	17328	64,82
	2003 r.	2485	4941	8587	4208	20221	52,9	14427	71,35
1.	Dolnośląskie	206	341	719	397	1663	57,3	908	54,60
2.	Kujawsko-Pomorskie	259	334	565	243	1401	67,7	1100	78,52
3.	Lubelskie	112	506	604	210	1432	65,3	931	65,01
4.	Lubuskie	76	313	292	138	819	81,3	654	79,85
5.	Łódzkie	111	254	552	320	1237	47,6	911	73,65
6.	Małopolskie	187	359	734	242	1522	46,9	1138	74,77
7.	Mazowieckie	228	410	906	471	2015	39,3	1319	65,46
8.	Opolskie	30	91	196	98	415	39,2	309	74,46
9.	Podkarpackie	108	356	488	184	1136	54,2	852	75,00
10.	Podlaskie	76	181	371	180	808	67,0	594	73,51
11.	Pomorskie	217	345	682	376	1620	74,1	1344	82,96
12.	Śląskie	361	476	869	572	2278	48,2	1640	71,99
13.	Świętokrzyskie	136	197	303	146	782	60,5	653	83,50
14.	Warmińsko-Mazurskie	83	283	355	146	867	60,7	557	64,24
15.	Wielkopolskie	159	297	493	242	1191	35,5	904	75,90
16.	Zachodniopomorskie	136	198	458	243	1035	61,0	613	59,23

BAKTERYJNE ZATRUCIA POKARMOWE: OGÓŁEM (A02.0; A05) - cd

Liczba zachorowań wg wieku, płci i środowiska

Grupy wieku	Miasto			Wieś			Ogółem		
	Mężczyźni	Kobiety	Ogółem	Mężczyźni	Kobiety	Ogółem	Mężczyźni	Kobiety	Ogółem
0-4	2075	1711	3786	1049	987	2036	3124	2698	5822
0	397	323	720	248	249	497	645	572	1217
1	540	475	1015	301	242	543	841	717	1558
2	460	415	875	217	198	415	677	613	1290
3	377	280	657	167	176	343	544	456	1000
4	301	218	519	116	122	238	417	340	757
5-9	723	605	1328	440	397	837	1163	1002	2165
5	230	202	432	117	102	219	347	304	651
6	171	142	313	99	92	191	270	234	504
7	120	101	221	82	75	157	202	176	378
8	116	89	205	71	73	144	187	162	349
9	86	71	157	71	55	126	157	126	283
10-14	405	374	779	305	346	651	710	720	1430
15-19	374	434	808	218	252	470	592	686	1278
20-24	473	430	903	181	238	419	654	668	1322
25-29	432	367	799	153	193	346	585	560	1145
30-34	294	276	570	146	167	313	440	443	883
35-39	206	214	420	116	119	235	322	333	655
40-44	223	270	493	144	141	285	367	411	778
45-49	283	330	613	167	163	330	450	493	943
50-54	240	299	539	115	164	279	355	463	818
55-59	161	215	376	103	116	219	264	331	595
60-64	138	164	302	81	117	198	219	281	500
65-74	237	410	647	169	302	471	406	712	1118
75+	138	308	446	113	210	323	251	518	769
Ogółem	6402	6407	12809	3500	3912	7412	9902	10319	20221

Zapadalność (na 100 tys.) wg wieku, płci i środowiska

Grupy wieku	Miasto			Wieś			Ogółem		
	Mężczyźni	Kobiety	Ogółem	Mężczyźni	Kobiety	Ogółem	Mężczyźni	Kobiety	Ogółem
0-4	396,5	345,7	371,8	248,6	245,9	247,3	330,5	301,0	316,2
0	393,6	340,2	367,7	313,6	333,6	323,3	358,4	337,3	348,2
1	526,3	490,6	508,9	371,8	314,0	343,6	458,1	412,3	435,9
2	437,9	416,0	427,2	257,3	246,5	252,1	357,5	340,4	349,2
3	353,5	277,0	316,3	190,9	210,8	200,7	280,2	247,1	264,1
4	278,4	213,1	246,7	128,8	142,1	135,3	210,4	180,7	196,0
5-9	120,0	105,3	112,9	86,2	81,4	83,8	104,5	94,3	99,5
5	207,0	192,0	199,7	124,5	114,1	119,5	169,2	156,2	162,9
6	148,2	129,4	139,0	100,5	98,2	99,4	126,2	115,0	120,8
7	100,2	88,3	94,4	80,4	77,3	78,9	91,1	83,3	87,3
8	92,9	74,4	83,8	67,3	72,0	69,6	81,1	73,3	77,3
9	65,6	56,6	61,2	64,1	51,7	58,0	64,9	54,3	59,7
10-14	53,3	51,6	52,5	50,1	59,5	54,7	51,9	55,2	53,5
15-19	38,8	46,8	42,7	33,2	40,5	36,8	36,6	44,3	40,3
20-24	45,7	41,7	43,7	29,8	42,7	36,0	39,8	42,0	40,9
25-29	45,3	38,7	42,0	27,6	37,4	32,3	38,8	38,2	38,5
30-34	37,4	35,3	36,4	29,1	35,5	32,2	34,2	35,4	34,8
35-39	28,9	29,1	29,0	23,2	26,3	24,7	26,5	28,0	27,3
40-44	27,0	30,2	28,7	25,9	28,9	27,3	26,6	29,8	28,2
45-49	29,0	30,3	29,7	29,6	33,0	31,2	29,2	31,1	30,2
50-54	26,6	29,1	27,9	24,0	36,8	30,2	25,7	31,4	28,6
55-59	26,3	30,2	28,4	32,8	35,4	34,1	28,5	31,9	30,3
60-64	30,7	29,0	29,7	31,2	39,3	35,6	30,9	32,5	31,8
65-74	31,5	37,9	35,3	34,3	45,0	40,5	32,6	40,6	37,3
75+	40,1	40,7	40,5	41,6	38,7	39,7	40,8	39,9	40,2
Ogółem	57,2	51,9	54,4	48,0	53,2	50,6	53,5	52,4	52,9

BAKTERYJNE ZATRUCIA POKARMOWE: OGÓŁEM (A02.0; A05) - cd

Podział procentowy wg wieku, płci i środowiska

Grupy wieku	Miasto			Wieś			Ogółem		
	Mężczyźni	Kobiety	Ogółem	Mężczyźni	Kobiety	Ogółem	Mężczyźni	Kobiety	Ogółem
0-4	32,4	26,7	29,6	30,0	25,2	27,5	31,5	26,1	28,8
0	6,2	5,0	5,6	7,1	6,4	6,7	6,5	5,5	6,0
1	8,4	7,4	7,9	8,6	6,2	7,3	8,5	6,9	7,7
2	7,2	6,5	6,8	6,2	5,1	5,6	6,8	5,9	6,4
3	5,9	4,4	5,1	4,8	4,5	4,6	5,5	4,4	4,9
4	4,7	3,4	4,1	3,3	3,1	3,2	4,2	3,3	3,7
5-9	11,3	9,4	10,4	12,6	10,1	11,3	11,7	9,7	10,7
5	3,6	3,2	3,4	3,3	2,6	3,0	3,5	2,9	3,2
6	2,7	2,2	2,4	2,8	2,4	2,6	2,7	2,3	2,5
7	1,9	1,6	1,7	2,3	1,9	2,1	2,0	1,7	1,9
8	1,8	1,4	1,6	2,0	1,9	1,9	1,9	1,6	1,7
9	1,3	1,1	1,2	2,0	1,4	1,7	1,6	1,2	1,4
10-14	6,3	5,8	6,1	8,7	8,8	8,8	7,2	7,0	7,1
15-19	5,8	6,8	6,3	6,2	6,4	6,3	6,0	6,6	6,3
20-24	7,4	6,7	7,0	5,2	6,1	5,7	6,6	6,5	6,5
25-29	6,7	5,7	6,2	4,4	4,9	4,7	5,9	5,4	5,7
30-34	4,6	4,3	4,4	4,2	4,3	4,2	4,4	4,3	4,4
35-39	3,2	3,3	3,3	3,3	3,0	3,2	3,3	3,2	3,2
40-44	3,5	4,2	3,8	4,1	3,6	3,8	3,7	4,0	3,8
45-49	4,4	5,2	4,8	4,8	4,2	4,5	4,5	4,8	4,7
50-54	3,7	4,7	4,2	3,3	4,2	3,8	3,6	4,5	4,0
55-59	2,5	3,4	2,9	2,9	3,0	3,0	2,7	3,2	2,9
60-64	2,2	2,6	2,4	2,3	3,0	2,7	2,2	2,7	2,5
65-74	3,7	6,4	5,1	4,8	7,7	6,4	4,1	6,9	5,5
75+	2,2	4,8	3,5	3,2	5,4	4,4	2,5	5,0	3,8
Ogółem	100,0	100,0	100,0	100,0	100,0	100,0	100,0	100,0	100,0

Rozkład sezonowy zachorowań

Miesiąc	Wg daty zachorowania		Wg daty rejestracji	
	Liczba	%	Liczba	%
I	1113	5,6	1157	5,7
II	638	3,2	724	3,6
III	697	3,5	604	3,0
IV	1039	5,2	814	4,0
V	2197	11,0	1696	8,4
VI	2881	14,4	2431	12,0
VII	2900	14,5	2883	14,3
VIII	3200	16,0	2959	14,6
IX	2261	11,3	2745	13,6
X	1496	7,5	2039	10,1
XI	986	4,9	1182	5,8
XII	635	3,2	987	4,9
Ogółem	20043	100,0	20221	100,0

Liczba zachorowań i zapadalność (na 100 tys.) wg środowiska i liczby ludności w miastach

Środowisko	Liczba	Zapad.
MIASTO	12809	54,4
Miasto < 20 tys.	2525	51,5
Miasto 20-49 tys.	2489	60,9
Miasto 50-99 tys.	1973	59,5
Miasto ≥ 100 tys.	5822	51,8
WIEŚ	7412	50,6
OGÓŁEM	20221	52,9

BAKTERYJNE ZATRUCIA POKARMOWE: OGÓŁEM (A02.0; A05) - cd

Liczba zachorowań i zapadalność (na 100 tys.) wg środowiska i województw

Województwo		Miasto		Wieś		Ogółem	
		Liczba	Zapad.	Liczba	Zapad.	Liczba	Zapad.
POLSKA	2002 r.	15964	67,6	10770	73,6	26734	69,9
	2003 r.	12809	54,4	7412	50,6	20221	52,9
1. Dolnośląskie		1263	61,1	400	47,9	1663	57,3
2. Kujawsko-Pomorskie		920	71,7	481	61,3	1401	67,7
3. Lubelskie		733	71,6	699	59,7	1432	65,3
4. Lubuskie		603	92,8	216	60,3	819	81,3
5. Łódzkie		781	46,3	456	49,9	1237	47,6
6. Małopolskie		817	50,3	705	43,4	1522	46,9
7. Mazowieckie		1308	39,4	707	39,0	2015	39,3
8. Opolskie		197	35,5	218	43,4	415	39,2
9. Podkarpackie		496	58,3	640	51,4	1136	54,2
10. Podlaskie		573	80,6	235	47,4	808	67,0
11. Pomorskie		1077	72,6	543	77,4	1620	74,1
12. Śląskie		1814	48,6	464	46,7	2278	48,2
13. Świętokrzyskie		378	63,9	404	57,6	782	60,5
14. Warmińsko-Mazurskie		491	57,1	376	66,1	867	60,7
15. Wielkopolskie		672	34,8	519	36,4	1191	35,5
16. Zachodniopomorskie		686	58,3	349	67,1	1035	61,0

BAKTERYJNE ZATRUCIA POKARMOWE: SALMONELOZY (A02.0)

Liczba zachorowań (w kwartałach i ogółem), zapadalność oraz liczba i procent hospitalizowanych wg województw

Województwo		Liczba zachorowań w kwartałach				Liczba zachorowań w roku	Zapadalność na 100 tys.	Hospitalizacja	
		I	II	III	IV			Liczba	%
POLSKA	2002 r.	2106	5650	9130	3689	20575	53,8	13957	67,8
	2003 r.	1438	4175	7528	3355	16496	43,2	11966	72,5
1. Dolnośląskie		91	257	608	205	1161	40,0	781	67,3
2. Kujawsko-Pomorskie		103	263	502	199	1067	51,6	912	85,5
3. Lubelskie		100	497	599	209	1405	64,0	913	65,0
4. Lubuskie		31	261	209	86	587	58,2	429	73,1
5. Łódzkie		86	227	519	270	1102	42,4	791	71,8
6. Małopolskie		100	317	679	207	1303	40,1	935	71,8
7. Mazowieckie		179	396	893	458	1926	37,5	1254	65,1
8. Opolskie		25	89	192	96	402	38,0	299	74,4
9. Podkarpackie		85	351	474	181	1091	52,0	831	76,2
10. Podlaskie		74	177	339	144	734	60,9	545	74,3
11. Pomorskie		130	275	561	318	1284	58,7	1027	80,0
12. Śląskie		121	271	609	340	1341	28,4	1038	77,4
13. Świętokrzyskie		51	152	229	101	533	41,2	441	82,7
14. Warmińsko-Mazurskie		78	231	342	130	781	54,7	507	64,9
15. Wielkopolskie		123	287	480	234	1124	33,5	846	75,3
16. Zachodniopomorskie		61	124	293	177	655	38,6	417	63,7

BAKTERYJNE ZATRUCIA POKARMOWE: SALMONELOZY (A02.0) - cd

Liczba zachorowań wg wieku, płci i środowiska

Grupy wieku	Miasto			Wieś			Ogółem		
	Mężczyźni	Kobiety	Ogółem	Mężczyźni	Kobiety	Ogółem	Mężczyźni	Kobiety	Ogółem
0-4	1890	1581	3471	958	911	1869	2848	2492	5340
0	385	306	691	238	245	483	623	551	1174
1	525	463	988	293	238	531	818	701	1519
2	412	376	788	189	172	361	601	548	1149
3	318	250	568	147	152	299	465	402	867
4	250	186	436	91	104	195	341	290	631
5-9	584	481	1065	371	335	706	955	816	1771
5	184	157	341	96	92	188	280	249	529
6	135	107	242	85	73	158	220	180	400
7	104	85	189	73	65	138	177	150	327
8	90	75	165	61	62	123	151	137	288
9	71	57	128	56	43	99	127	100	227
10-14	303	236	539	260	247	507	563	483	1046
15-19	272	309	581	184	211	395	456	520	976
20-24	336	307	643	157	200	357	493	507	1000
25-29	281	282	563	126	166	292	407	448	855
30-34	178	217	395	129	149	278	307	366	673
35-39	147	167	314	102	102	204	249	269	518
40-44	160	213	373	127	118	245	287	331	618
45-49	210	265	475	145	144	289	355	409	764
50-54	195	244	439	95	139	234	290	383	673
55-59	124	164	288	92	104	196	216	268	484
60-64	108	129	237	67	95	162	175	224	399
65-74	177	289	466	132	259	391	309	548	857
75+	92	188	280	91	151	242	183	339	522
Ogółem	5057	5072	10129	3036	3331	6367	8093	8403	16496

Zapadalność (na 100 tys.) wg wieku, płci i środowiska

Grupy wieku	Miasto			Wieś			Ogółem		
	Mężczyźni	Kobiety	Ogółem	Mężczyźni	Kobiety	Ogółem	Mężczyźni	Kobiety	Ogółem
0-4	361,2	319,5	340,9	227,1	227,0	227,0	301,3	278,1	290,0
0	381,7	322,3	352,9	300,9	328,3	314,2	346,2	324,9	335,9
1	511,7	478,2	495,4	361,9	308,8	336,0	445,6	403,1	424,9
2	392,2	376,9	384,8	224,1	214,1	219,3	317,4	304,3	311,0
3	298,2	247,3	273,4	168,1	182,1	174,9	239,5	217,8	229,0
4	231,2	181,8	207,2	101,0	121,2	110,9	172,1	154,2	163,3
5-9	97,0	83,7	90,5	72,6	68,7	70,7	85,8	76,8	81,4
5	165,6	149,2	157,6	102,2	102,9	102,6	136,5	128,0	132,4
6	117,0	97,5	107,5	86,3	78,0	82,2	102,9	88,5	95,9
7	86,9	74,3	80,8	71,6	67,0	69,4	79,9	71,0	75,5
8	72,0	62,7	67,5	57,8	61,1	59,4	65,5	62,0	63,8
9	54,1	45,4	49,9	50,6	40,4	45,6	52,5	43,1	47,9
10-14	39,9	32,6	36,3	42,7	42,5	42,6	41,1	37,0	39,1
15-19	28,3	33,3	30,7	28,0	33,9	30,9	28,2	33,6	30,8
20-24	32,5	29,7	31,1	25,8	35,9	30,7	30,0	31,9	30,9
25-29	29,5	29,7	29,6	22,7	32,2	27,3	27,0	30,6	28,8
30-34	22,7	27,8	25,2	25,7	31,7	28,6	23,9	29,2	26,5
35-39	20,6	22,7	21,7	20,4	22,5	21,4	20,5	22,6	21,6
40-44	19,4	23,9	21,7	22,8	24,2	23,5	20,8	24,0	22,4
45-49	21,5	24,3	23,0	25,7	29,2	27,3	23,0	25,8	24,4
50-54	21,6	23,7	22,7	19,8	31,2	25,3	21,0	26,0	23,6
55-59	20,3	23,1	21,8	29,3	31,7	30,5	23,3	25,8	24,6
60-64	24,1	22,8	23,3	25,8	31,9	29,1	24,7	25,9	25,4
65-74	23,5	26,7	25,4	26,8	38,6	33,6	24,8	31,2	28,6
75+	26,8	24,9	25,4	33,5	27,9	29,7	29,8	26,1	27,3
Ogółem	45,2	41,1	43,0	41,6	45,3	43,5	43,8	42,7	43,2

BAKTERYJNE ZATRUCIA POKARMOWE: SALMONELOZY (A02.0) - cd

Podział procentowy wg wieku, płci i środowiska

Grupy wieku	Miasto			Wieś			Ogółem		
	Mężczyźni	Kobiety	Ogółem	Mężczyźni	Kobiety	Ogółem	Mężczyźni	Kobiety	Ogółem
0-4	37,4	31,2	34,3	31,6	27,3	29,4	35,2	29,7	32,4
0	7,6	6,0	6,8	7,8	7,4	7,6	7,7	6,6	7,1
1	10,4	9,1	9,8	9,7	7,1	8,3	10,1	8,3	9,2
2	8,1	7,4	7,8	6,2	5,2	5,7	7,4	6,5	7,0
3	6,3	4,9	5,6	4,8	4,6	4,7	5,7	4,8	5,3
4	4,9	3,7	4,3	3,0	3,1	3,1	4,2	3,5	3,8
5-9	11,5	9,5	10,5	12,2	10,1	11,1	11,8	9,7	10,7
5	3,6	3,1	3,4	3,2	2,8	3,0	3,5	3,0	3,2
6	2,7	2,1	2,4	2,8	2,2	2,5	2,7	2,1	2,4
7	2,1	1,7	1,9	2,4	2,0	2,2	2,2	1,8	2,0
8	1,8	1,5	1,6	2,0	1,9	1,9	1,9	1,6	1,7
9	1,4	1,1	1,3	1,8	1,3	1,6	1,6	1,2	1,4
10-14	6,0	4,7	5,3	8,6	7,4	8,0	7,0	5,7	6,3
15-19	5,4	6,1	5,7	6,1	6,3	6,2	5,6	6,2	5,9
20-24	6,6	6,1	6,3	5,2	6,0	5,6	6,1	6,0	6,1
25-29	5,6	5,6	5,6	4,2	5,0	4,6	5,0	5,3	5,2
30-34	3,5	4,3	3,9	4,2	4,5	4,4	3,8	4,4	4,1
35-39	2,9	3,3	3,1	3,4	3,1	3,2	3,1	3,2	3,1
40-44	3,2	4,2	3,7	4,2	3,5	3,8	3,5	3,9	3,7
45-49	4,2	5,2	4,7	4,8	4,3	4,5	4,4	4,9	4,6
50-54	3,9	4,8	4,3	3,1	4,2	3,7	3,6	4,6	4,1
55-59	2,5	3,2	2,8	3,0	3,1	3,1	2,7	3,2	2,9
60-64	2,1	2,5	2,3	2,2	2,9	2,5	2,2	2,7	2,4
65-74	3,5	5,7	4,6	4,3	7,8	6,1	3,8	6,5	5,2
75+	1,8	3,7	2,8	3,0	4,5	3,8	2,3	4,0	3,2
Ogółem	100,0	100,0	100,0	100,0	100,0	100,0	100,0	100,0	100,0

Rozkład sezonowy zachorowań

Miesiąc	Wg daty zachorowania		Wg daty rejestracji	
	Liczba	%	Liczba	%
I	549	3,3	597	3,6
II	396	2,4	439	2,7
III	487	3,0	402	2,4
IV	822	5,0	605	3,7
V	1930	11,7	1438	8,7
VI	2535	15,4	2132	12,9
VII	2535	15,4	2557	15,5
VIII	2810	17,1	2566	15,6
IX	1860	11,3	2405	14,6
X	1245	7,6	1626	9,9
XI	740	4,5	975	5,9
XII	530	3,2	754	4,6
Ogółem	16439	100,0	16496	100,0

Liczba zachorowań i zapadalność (na 100 tys.) wg środowiska i liczby ludności w miastach

Środowisko	Liczba	Zapad.
MIASTO	10129	43,0
Miasto < 20 tys.	2003	40,9
Miasto 20-49 tys.	1999	48,9
Miasto 50-99 tys.	1502	45,3
Miasto ≥ 100 tys.	4625	41,2
WIEŚ	6367	43,5
OGÓŁEM	16496	43,2

BAKTERYJNE ZATRUCIA POKARMOWE: SALMONELOZY (A02.0) - cd

Liczba zachorowań i zapadalność (na 100 tys.) wg środowiska i województw

Województwo		Miasto		Wieś		Ogółem	
		Liczba	Zapad.	Liczba	Zapad.	Liczba	Zapad.
POLSKA	2002 r.	11682	49,5	8893	60,8	20575	53,8
	2003 r.	10129	43,0	6367	43,5	16496	43,2
1. Dolnośląskie		840	40,6	321	38,5	1161	40,0
2. Kujawsko-Pomorskie		672	52,4	395	50,3	1067	51,6
3. Lubelskie		719	70,2	686	58,6	1405	64,0
4. Lubuskie		426	65,6	161	44,9	587	58,2
5. Łódzkie		715	42,4	387	42,3	1102	42,4
6. Małopolskie		655	40,3	648	39,9	1303	40,1
7. Mazowieckie		1267	38,2	659	36,4	1926	37,5
8. Opolskie		193	34,8	209	41,6	402	38,0
9. Podkarpackie		474	55,7	617	49,5	1091	52,0
10. Podlaskie		514	72,3	220	44,4	734	60,9
11. Pomorskie		828	55,8	456	65,0	1284	58,7
12. Śląskie		1087	29,1	254	25,6	1341	28,4
13. Świętokrzyskie		229	38,7	304	43,3	533	41,2
14. Warmińsko-Mazurskie		458	53,3	323	56,8	781	54,7
15. Wielkopolskie		633	32,8	491	34,5	1124	33,5
16. Zachodniopomorskie		419	35,6	236	45,4	655	38,6

BAKTERYJNE ZATRUCIA POKARMOWE: INNE OKREŚLONE I NIE OKREŚLONE - RAZEM (A05)

Liczba zachorowań (w kwartałach i ogółem), zapadalność oraz liczba i procent hospitalizowanych wg województw

Województwo		Liczba zachorowań w kwartałach				Liczba zachorowań w roku	Zapadalność na 100 tys.	Hospitalizacja	
		I	II	III	IV			Liczba	%
POLSKA	2002 r.	1141	1242	2137	1639	6159	16,1	3371	54,7
	2003 r.	1047	766	1059	853	3725	9,8	2461	66,1
1. Dolnośląskie		115	84	111	192	502	17,3	127	25,3
2. Kujawsko-Pomorskie		156	71	63	44	334	16,1	188	56,3
3. Lubelskie		12	9	5	1	27	1,2	18	66,7
4. Lubuskie		45	52	83	52	232	23,0	225	97,0
5. Łódzkie		25	27	33	50	135	5,2	120	88,9
6. Małopolskie		87	42	55	35	219	6,7	203	92,7
7. Mazowieckie		49	14	13	13	89	1,7	65	73,0
8. Opolskie		5	2	4	2	13	1,2	10	76,9
9. Podkarpackie		23	5	14	3	45	2,1	21	46,7
10. Podlaskie		2	4	32	36	74	6,1	49	66,2
11. Pomorskie		87	70	121	58	336	15,4	317	94,3
12. Śląskie		240	205	260	232	937	19,8	602	64,2
13. Świętokrzyskie		85	45	74	45	249	19,3	212	85,1
14. Warmińsko-Mazurskie		5	52	13	16	86	6,0	50	58,1
15. Wielkopolskie		36	10	13	8	67	2,0	58	86,6
16. Zachodniopomorskie		75	74	165	66	380	22,4	196	51,6

BAKTERYJNE ZATRUCIA POKARMOWE: INNE OKREŚLONE I NIE OKREŚLONE - RAZEM (A05) - cd

Liczba zachorowań wg wieku, płci i środowiska

Grupy wieku	Miasto			Wieś			Ogółem		
	Mężczyźni	Kobiety	Ogółem	Mężczyźni	Kobiety	Ogółem	Mężczyźni	Kobiety	Ogółem
0-4	185	130	315	91	76	167	276	206	482
0	12	17	29	10	4	14	22	21	43
1	15	12	27	8	4	12	23	16	39
2	48	39	87	28	26	54	76	65	141
3	59	30	89	20	24	44	79	54	133
4	51	32	83	25	18	43	76	50	126
5-9	139	124	263	69	62	131	208	186	394
5	46	45	91	21	10	31	67	55	122
6	36	35	71	14	19	33	50	54	104
7	16	16	32	9	10	19	25	26	51
8	26	14	40	10	11	21	36	25	61
9	15	14	29	15	12	27	30	26	56
10-14	102	138	240	45	99	144	147	237	384
15-19	102	125	227	34	41	75	136	166	302
20-24	137	123	260	24	38	62	161	161	322
25-29	151	85	236	27	27	54	178	112	290
30-34	116	59	175	17	18	35	133	77	210
35-39	59	47	106	14	17	31	73	64	137
40-44	63	57	120	17	23	40	80	80	160
45-49	73	65	138	22	19	41	95	84	179
50-54	45	55	100	20	25	45	65	80	145
55-59	37	51	88	11	12	23	48	63	111
60-64	30	35	65	14	22	36	44	57	101
65-74	60	121	181	37	43	80	97	164	261
75+	46	120	166	22	59	81	68	179	247
Ogółem	1345	1335	2680	464	581	1045	1809	1916	3725

Zapadalność (na 100 tys.) wg wieku, płci i środowiska

Grupy wieku	Miasto			Wieś			Ogółem		
	Mężczyźni	Kobiety	Ogółem	Mężczyźni	Kobiety	Ogółem	Mężczyźni	Kobiety	Ogółem
0-4	35,4	26,3	30,9	21,6	18,9	20,3	29,2	23,0	26,2
0	11,9	17,9	14,8	12,6	5,4	9,1	12,2	12,4	12,3
1	14,6	12,4	13,5	9,9	5,2	7,6	12,5	9,2	10,9
2	45,7	39,1	42,5	33,2	32,4	32,8	40,1	36,1	38,2
3	55,3	29,7	42,8	22,9	28,8	25,7	40,7	29,3	35,1
4	47,2	31,3	39,4	27,8	21,0	24,4	38,3	26,6	32,6
5-9	23,1	21,6	22,3	13,5	12,7	13,1	18,7	17,5	18,1
5	41,4	42,8	42,1	22,4	11,2	16,9	32,7	28,3	30,5
6	31,2	31,9	31,5	14,2	20,3	17,2	23,4	26,5	24,9
7	13,4	14,0	13,7	8,8	10,3	9,5	11,3	12,3	11,8
8	20,8	11,7	16,4	9,5	10,8	10,1	15,6	11,3	13,5
9	11,4	11,2	11,3	13,5	11,3	12,4	12,4	11,2	11,8
10-14	13,4	19,1	16,2	7,4	17,0	12,1	10,7	18,2	14,4
15-19	10,6	13,5	12,0	5,2	6,6	5,9	8,4	10,7	9,5
20-24	13,2	11,9	12,6	4,0	6,8	5,3	9,8	10,1	10,0
25-29	15,8	9,0	12,4	4,9	5,2	5,0	11,8	7,6	9,8
30-34	14,8	7,6	11,2	3,4	3,8	3,6	10,3	6,2	8,3
35-39	8,3	6,4	7,3	2,8	3,8	3,3	6,0	5,4	5,7
40-44	7,6	6,4	7,0	3,1	4,7	3,8	5,8	5,8	5,8
45-49	7,5	6,0	6,7	3,9	3,8	3,9	6,2	5,3	5,7
50-54	5,0	5,3	5,2	4,2	5,6	4,9	4,7	5,4	5,1
55-59	6,1	7,2	6,7	3,5	3,7	3,6	5,2	6,1	5,7
60-64	6,7	6,2	6,4	5,4	7,4	6,5	6,2	6,6	6,4
65-74	8,0	11,2	9,9	7,5	6,4	6,9	7,8	9,3	8,7
75+	13,4	15,9	15,1	8,1	10,9	10,0	11,1	13,8	12,9
Ogółem	12,0	10,8	11,4	6,4	7,9	7,1	9,8	9,7	9,8

BAKTERYJNE ZATRUCIA POKARMOWE: INNE OKREŚLONE I NIE OKREŚLONE - RAZEM (A05) - cd

Podział procentowy wg wieku, płci i środowiska

Grupy wieku	Miasto			Wieś			Ogółem		
	Mężczyźni	Kobiety	Ogółem	Mężczyźni	Kobiety	Ogółem	Mężczyźni	Kobiety	Ogółem
0-4	13,8	9,7	11,8	19,6	13,1	16,0	15,3	10,8	12,9
0	0,9	1,3	1,1	2,2	0,7	1,3	1,2	1,1	1,2
1	1,1	0,9	1,0	1,7	0,7	1,1	1,3	0,8	1,0
2	3,6	2,9	3,2	6,0	4,5	5,2	4,2	3,4	3,8
3	4,4	2,2	3,3	4,3	4,1	4,2	4,4	2,8	3,6
4	3,8	2,4	3,1	5,4	3,1	4,1	4,2	2,6	3,4
5-9	10,3	9,3	9,8	14,9	10,7	12,5	11,5	9,7	10,6
5	3,4	3,4	3,4	4,5	1,7	3,0	3,7	2,9	3,3
6	2,7	2,6	2,6	3,0	3,3	3,2	2,8	2,8	2,8
7	1,2	1,2	1,2	1,9	1,7	1,8	1,4	1,4	1,4
8	1,9	1,0	1,5	2,2	1,9	2,0	2,0	1,3	1,6
9	1,1	1,0	1,1	3,2	2,1	2,6	1,7	1,4	1,5
10-14	7,6	10,3	9,0	9,7	17,0	13,8	8,1	12,4	10,3
15-19	7,6	9,4	8,5	7,3	7,1	7,2	7,5	8,7	8,1
20-24	10,2	9,2	9,7	5,2	6,5	5,9	8,9	8,4	8,6
25-29	11,2	6,4	8,8	5,8	4,6	5,2	9,8	5,8	7,8
30-34	8,6	4,4	6,5	3,7	3,1	3,3	7,4	4,0	5,6
35-39	4,4	3,5	4,0	3,0	2,9	3,0	4,0	3,3	3,7
40-44	4,7	4,3	4,5	3,7	4,0	3,8	4,4	4,2	4,3
45-49	5,4	4,9	5,1	4,7	3,3	3,9	5,3	4,4	4,8
50-54	3,3	4,1	3,7	4,3	4,3	4,3	3,6	4,2	3,9
55-59	2,8	3,8	3,3	2,4	2,1	2,2	2,7	3,3	3,0
60-64	2,2	2,6	2,4	3,0	3,8	3,4	2,4	3,0	2,7
65-74	4,5	9,1	6,8	8,0	7,4	7,7	5,4	8,6	7,0
75+	3,4	9,0	6,2	4,7	10,2	7,8	3,8	9,3	6,6
Ogółem	100,0	100,0	100,0	100,0	100,0	100,0	100,0	100,0	100,0

Rozkład sezonowy zachorowań

Miesiąc	Wg daty zachorowania		Wg daty rejestracji	
	Liczba	%	Liczba	%
I	564	15,6	560	15,0
II	242	6,7	285	7,7
III	210	5,8	202	5,4
IV	217	6,0	209	5,6
V	267	7,4	258	6,9
VI	346	9,6	299	8,0
VII	365	10,1	326	8,8
VIII	390	10,8	393	10,6
IX	401	11,1	340	9,1
X	251	7,0	413	11,1
XI	246	6,8	207	5,6
XII	105	2,9	233	6,3
Ogółem	3604	100,0	3725	100,0

Liczba zachorowań i zapadalność (na 100 tys.) wg środowiska i liczby ludności w miastach

Środowisko	Liczba	Zapad.
MIASTO	2680	11,4
Miasto < 20 tys.	522	10,6
Miasto 20-49 tys.	490	12,0
Miasto 50-99 tys.	471	14,2
Miasto ≥ 100 tys.	1197	10,7
WIEŚ	1045	7,1
OGÓŁEM	3725	9,8

BAKTERYJNE ZATRUCIA POKARMOWE: INNE OKREŚLONE I NIE OKREŚLONE - RAZEM (A05) - cd

Liczba zachorowań i zapadalność (na 100 tys.) wg środowiska i województw

Województwo		Miasto		Wieś		Ogółem	
		Liczba	Zapad.	Liczba	Zapad.	Liczba	Zapad.
POLSKA	2002 r.	4282	18,1	1877	12,8	6159	16,1
	2003 r.	2680	11,4	1045	7,1	3725	9,8
1. Dolnośląskie		423	20,5	79	9,5	502	17,3
2. Kujawsko-Pomorskie		248	19,3	86	11,0	334	16,1
3. Lubelskie		14	1,4	13	1,1	27	1,2
4. Lubuskie		177	27,3	55	15,3	232	23,0
5. Łódzkie		66	3,9	69	7,5	135	5,2
6. Małopolskie		162	10,0	57	3,5	219	6,7
7. Mazowieckie		41	1,2	48	2,6	89	1,7
8. Opolskie		4	0,7	9	1,8	13	1,2
9. Podkarpackie		22	2,6	23	1,8	45	2,1
10. Podlaskie		59	8,3	15	3,0	74	6,1
11. Pomorskie		249	16,8	87	12,4	336	15,4
12. Śląskie		727	19,5	210	21,1	937	19,8
13. Świętokrzyskie		149	25,2	100	14,2	249	19,3
14. Warmińsko-Mazurskie		33	3,8	53	9,3	86	6,0
15. Wielkopolskie		39	2,0	28	2,0	67	2,0
16. Zachodniopomorskie		267	22,7	113	21,7	380	22,4

BAKTERYJNE ZATRUCIA POKARMOWE: GRONKOWCOWE (A05.0)

Liczba zachorowań (w kwartałach i ogółem), zapadalność oraz liczba i procent hospitalizowanych wg województw

Województwo		Liczba zachorowań w kwartałach				Liczba zachorowań w roku	Zapadalność na 100 tys.	Hospitalizacja	
		I	II	III	IV			Liczba	%
POLSKA	2002 r.	29	255	724	252	1260	3,30	364	28,9
	2003 r.	223	16	129	41	409	1,07	119	29,1
1. Dolnośląskie		84	2	25	28	139	4,79	22	15,8
2. Kujawsko-Pomorskie		92	2	9	2	105	5,08	13	12,4
3. Lubelskie		1	1	1	-	3	0,14	3	100,0
4. Lubuskie		-	-	-	-	-	-	x	x
5. Łódzkie		2	2	6	1	11	0,42	11	100,0
6. Małopolskie		4	-	1	1	6	0,18	5	83,3
7. Mazowieckie		-	-	-	1	1	0,02	1	100,0
8. Opolskie		-	-	-	1	1	0,09	1	100,0
9. Podkarpackie		-	1	-	-	1	0,05	1	100,0
10. Podlaskie		-	-	-	-	-	-	x	x
11. Pomorskie		-	1	1	1	3	0,14	2	66,7
12. Śląskie		-	-	2	1	3	0,06	3	100,0
13. Świętokrzyskie		-	-	-	-	-	-	x	x
14. Warmińsko-Mazurskie		-	-	-	-	-	-	x	x
15. Wielkopolskie		31	-	-	1	32	0,95	32	100,0
16. Zachodniopomorskie		9	7	84	4	104	6,13	25	24,0

BAKTERYJNE ZATRUCIA POKARMOWE: JADEM KIEŁBASIANYM /BOTULIZM/ (A05.1)

Liczba zachorowań (w kwartałach i ogółem), zapadalność oraz liczba i procent hospitalizowanych wg województw

Województwo		Liczba zachorowań w kwartałach				Liczba zachorowań w roku	Zapadalność na 100 tys.	Hospitalizacja	
		I	II	III	IV			Liczba	%
POLSKA	2002 r.	14	20	38	13	85	0,22	85	100,0
	2003 r.	7	25	30	16	78	0,20	78	100,0
1. Dolnośląskie		-	-	2	-	2	0,07	2	100,0
2. Kujawsko-Pomorskie		1	6	2	2	11	0,53	11	100,0
3. Lubelskie		-	2	-	1	3	0,14	3	100,0
4. Lubuskie		-	1	-	1	2	0,20	2	100,0
5. Łódzkie		1	3	2	-	6	0,23	6	100,0
6. Małopolskie		-	-	1	-	1	0,03	1	100,0
7. Mazowieckie		1	1	3	-	5	0,10	5	100,0
8. Opolskie		1	-	2	-	3	0,28	3	100,0
9. Podkarpackie		1	-	2	-	3	0,14	3	100,0
10. Podlaskie		1	-	2	1	4	0,33	4	100,0
11. Pomorskie		-	4	11	2	17	0,78	17	100,0
12. Śląskie		-	-	1	1	2	0,04	2	100,0
13. Świętokrzyskie		-	-	-	-	-	-	x	x
14. Warmińsko-Mazurskie		1	5	-	4	10	0,70	10	100,0
15. Wielkopolskie		-	3	-	2	5	0,15	5	100,0
16. Zachodniopomorskie		-	-	2	2	4	0,24	4	100,0

BAKTERYJNE ZATRUCIA POKARMOWE: WYWOŁANE PRZEZ CL.PERFRINGENS (A05.2)

Liczba zachorowań (w kwartałach i ogółem), zapadalność oraz liczba i procent hospitalizowanych wg województw

Województwo		Liczba zachorowań w kwartałach				Liczba zachorowań w roku	Zapadalność na 100 tys.	Hospitalizacja	
		I	II	III	IV			Liczba	%
POLSKA	2002 r.	1	1	2	1	5	0,013	5	100,0
	2003 r.	-	-	-	-	-	-	x	x

BAKTERYJNE ZATRUCIA POKARMOWE: INNE OKREŚLONE (A05.3-A05.8)

Liczba zachorowań (w kwartałach i ogółem), zapadalność oraz liczba i procent hospitalizowanych wg województw

Województwo *		Liczba zachorowań w kwartałach				Liczba zachorowań w roku	Zapadalność na 100 tys.	Hospitalizacja	
		I	II	III	IV			Liczba	%
POLSKA	2002 r.	126	8	67	116	317	0,83	85	26,8
	2003 r.	29	60	8	13	110	0,29	62	56,4
1. Dolnośląskie		1	1	-	-	2	0,07	2	100,0
2. Kujawsko-Pomorskie		1	2	6	-	9	0,44	3	33,3
3. Lubelskie		1	-	-	-	1	0,05	1	100,0
5. Łódzkie		1	1	-	2	4	0,15	4	100,0
6. Małopolskie		13	3	-	1	17	0,52	17	100,0
7. Mazowieckie		7	5	1	3	16	0,31	15	93,8
8. Opolskie		-	1	-	-	1	0,09	1	100,0
9. Podkarpackie		1	1	1	-	3	0,14	-	-
10. Podlaskie		-	2	-	-	2	0,17	2	100,0
12. Śląskie		4	4	-	2	10	0,21	7	70,0
14. Warmińsko-Mazurskie		-	39	-	2	41	2,87	6	14,6
15. Wielkopolskie		-	-	-	1	1	0,03	1	100,0
16. Zachodniopomorskie		-	1	-	2	3	0,18	3	100,0

* pominięto województwa, w których nie zarejestrowano zachorowań

BAKTERYJNE ZATRUCIA POKARMOWE: NIE OKREŚLONE (A05.9)

Liczba zachorowań (w kwartałach i ogółem), zapadalność oraz liczba i procent hospitalizowanych wg województw

Województwo		Liczba zachorowań w kwartałach				Liczba zachorowań w roku	Zapadalność na 100 tys.	Hospitalizacja	
		I	II	III	IV			Liczba	%
POLSKA	2002 r.	971	958	1306	1257	4492	11,7	2832	63,0
	2003 r.	788	665	892	783	3128	8,2	2202	70,4
1. Dolnośląskie		30	81	84	164	359	12,4	101	28,1
2. Kujawsko-Pomorskie		62	61	46	40	209	10,1	161	77,0
3. Lubelskie		10	6	4	-	20	0,9	11	55,0
4. Lubuskie		45	51	83	51	230	22,8	223	97,0
5. Łódzkie		21	21	25	47	114	4,4	99	86,8
6. Małopolskie		70	39	53	33	195	6,0	180	92,3
7. Mazowieckie		41	8	9	9	67	1,3	44	65,7
8. Opolskie		4	1	2	1	8	0,8	5	62,5
9. Podkarpackie		21	3	11	3	38	1,8	17	44,7
10. Podlaskie		1	2	30	35	68	5,6	43	63,2
11. Pomorskie		87	65	109	55	316	14,5	298	94,3
12. Śląskie		236	201	257	228	922	19,5	590	64,0
13. Świętokrzyskie		85	45	74	45	249	19,3	212	85,1
14. Warmińsko-Mazurskie		4	8	13	10	35	2,5	34	97,1
15. Wielkopolskie		5	7	13	4	29	0,9	20	69,0
16. Zachodniopomorskie		66	66	79	58	269	15,9	164	61,0

ZATRUCIA NATURALNIE TOKSYCZNYM POKARMEM: RAZEM (T61-T62)

Liczba zachorowań (w kwartałach i ogółem), zapadalność oraz liczba i procent hospitalizowanych wg województw

Województwo		Liczba zachorowań w kwartałach				Liczba zachorowań w roku	Zapadalność na 100 tys.	Hospitalizacja	
		I	II	III	IV			Liczba	%
POLSKA	2002 r.	4	6	37	38	85	0,22	83	97,6
	2003 r.	3	2	41	72	118	0,31	116	98,3
1. Dolnośląskie		-	-	2	1	3	0,10	3	100,0
2. Kujawsko-Pomorskie		-	-	6	10	16	0,77	16	100,0
3. Lubelskie		-	-	3	4	7	0,32	7	100,0
4. Lubuskie		-	-	-	2	2	0,20	2	100,0
5. Łódzkie		1	-	2	14	17	0,65	17	100,0
6. Małopolskie		-	-	1	1	2	0,06	2	100,0
7. Mazowieckie		1	-	-	1	2	0,04	2	100,0
8. Opolskie		-	-	3	5	8	0,76	8	100,0
9. Podkarpackie		-	2	2	12	16	0,76	15	93,8
10. Podlaskie		-	-	7	3	10	0,83	10	100,0
11. Pomorskie		-	-	4	1	5	0,23	5	100,0
12. Śląskie		-	-	2	8	10	0,21	10	100,0
13. Świętokrzyskie		-	-	8	4	12	0,93	11	91,7
14. Warmińsko-Mazurskie		-	-	-	-	-	-	x	x
15. Wielkopolskie		1	-	1	1	3	0,09	3	100,0
16. Zachodniopomorskie		-	-	-	5	5	0,29	5	100,0

ZATRUCIA NATURALNIE TOKSYCZNYM POKARMEM: GRZYBAMI (T62.0)

Liczba zachorowań (w kwartałach i ogółem), zapadalność oraz liczba i procent hospitalizowanych wg województw

Województwo		Liczba zachorowań w kwartałach				Liczba zachorowań w roku	Zapadalność na 100 tys.	Hospitalizacja	
		I	II	III	IV			Liczba	%
POLSKA	2002 r.	2	5	26	33	66	0,17	64	97,0
	2003 r.	2	2	23	51	78	0,20	77	98,7
1. Dolnośląskie		-	-	2	1	3	0,10	3	100,0
2. Kujawsko-Pomorskie		-	-	-	1	1	0,05	1	100,0
3. Lubelskie		-	-	3	4	7	0,32	7	100,0
4. Lubuskie		-	-	-	2	2	0,20	2	100,0
5. Łódzkie		1	-	2	13	16	0,62	16	100,0
6. Małopolskie		-	-	-	1	1	0,03	1	100,0
7. Mazowieckie		1	-	-	1	2	0,04	2	100,0
8. Opolskie		-	-	-	1	1	0,09	1	100,0
9. Podkarpackie		-	2	2	12	16	0,76	15	93,8
10. Podlaskie		-	-	7	2	9	0,75	9	100,0
11. Pomorskie		-	-	4	-	4	0,18	4	100,0
12. Śląskie		-	-	1	8	9	0,19	9	100,0
13. Świętokrzyskie		-	-	1	2	3	0,23	3	100,0
14. Warmińsko-Mazurskie		-	-	-	-	-	-	x	x
15. Wielkopolskie		-	-	1	-	1	0,03	1	100,0
16. Zachodniopomorskie		-	-	-	3	3	0,18	3	100,0

ZATRUCIA NATURALNIE TOKSYCZNYM POKARMEM: JAGODAMI, INNYMI CZĘŚCIAMI ROŚLIN (T62.1-T62.2)

Liczba zachorowań (w kwartałach i ogółem), zapadalność oraz liczba i procent hospitalizowanych wg województw

Województwo		Liczba zachorowań w kwartałach				Liczba zachorowań w roku	Zapadalność na 100 tys.	Hospitalizacja	
		I	II	III	IV			Liczba	%
POLSKA	2002 r.	2	1	11	5	19	0,05	19	100,0
	2003 r.	1	-	18	21	40	0,10	39	97,5
1. Dolnośląskie		-	-	-	-	-	-	x	x
2. Kujawsko-Pomorskie		-	-	6	9	15	0,73	15	100,0
3. Lubelskie		-	-	-	-	-	-	x	x
4. Lubuskie		-	-	-	-	-	-	x	x
5. Łódzkie		-	-	-	1	1	0,04	1	100,0
6. Małopolskie		-	-	1	-	1	0,03	1	100,0
7. Mazowieckie		-	-	-	-	-	-	x	x
8. Opolskie		-	-	3	4	7	0,66	7	100,0
9. Podkarpackie		-	-	-	-	-	-	x	x
10. Podlaskie		-	-	-	1	1	0,08	1	100,0
11. Pomorskie		-	-	-	1	1	0,05	1	100,0
12. Śląskie		-	-	1	-	1	0,02	1	100,0
13. Świętokrzyskie		-	-	7	2	9	0,70	8	88,9
14. Warmińsko-Mazurskie		-	-	-	-	-	-	x	x
15. Wielkopolskie		1	-	-	1	2	0,06	2	100,0
16. Zachodniopomorskie		-	-	-	2	2	0,12	2	100,0

ZATRUCIA NATURALNIE TOKSYCZNYM POKARMEM: RYBĄ, SKORUPIAKIEM, INNYMI PRODUKTAMI MORZA (T61)

Liczba zachorowań (w kwartałach i ogółem), zapadalność oraz liczba i procent hospitalizowanych wg województw

Województwo		Liczba zachorowań w kwartałach				Liczba zachorowań w roku	Zapadalność na 100 tys.	Hospitalizacja	
		I	II	III	IV			Liczba	%
POLSKA	2002 r.	-	-	-	-	-	-	x	x
	2003 r.	-	-	-	-	-	-	x	x

ZATRUCIA NATURALNIE TOKSYCZNYM POKARMEM: INNYMI SUBSTANCJAMI SZKODLIWYMI, SPOŻYTYMI JAKO POKARM (T62.8-T62.9)

Liczba zachorowań (w kwartałach i ogółem), zapadalność oraz liczba i procent hospitalizowanych wg województw

Województwo		Liczba zachorowań w kwartałach				Liczba zachorowań w roku	Zapadalność na 100 tys.	Hospitalizacja	
		I	II	III	IV			Liczba	%
POLSKA	2002 r.	-	-	-	-	-	-	x	x
	2003 r.	-	-	-	-	-	-	x	x

INNE ZATRUCIA: RAZEM (T36-T60; T63-T65)

Liczba zachorowań (w kwartałach i ogółem), zapadalność oraz liczba i procent hospitalizowanych wg województw *

Województwo		Liczba zachorowań w kwartałach				Liczba zachorowań w roku	Zapadalność na 100 tys.	Hospitalizacja	
		I	II	III	IV			Liczba	%
POLSKA	2002 r.	2307	2368	1900	2581	9156	23,95	7873	86,0
	2003 r.	2879	2558	2379	2901	10717	28,06	8792	82,0
1. Dolnośląskie		246	86	77	110	519	17,89	490	94,4
2. Kujawsko-Pomorskie		179	114	299	256	848	41,00	772	91,0
3. Lubelskie		277	312	262	243	1094	49,87	1000	91,4
4. Lubuskie		123	137	126	175	561	55,66	427	76,1
5. Łódzkie		474	524	325	329	1652	63,50	1603	97,0
6. Małopolskie		158	122	148	166	594	18,29	398	67,0
7. Mazowieckie		96	38	47	63	244	4,76	232	95,1
8. Opolskie		41	25	57	72	195	18,43	165	84,6
9. Podkarpackie		317	189	177	228	911	43,45	646	70,9
10. Podlaskie		150	162	79	116	507	42,03	409	80,7
11. Pomorskie		112	125	119	103	459	21,00	434	94,6
12. Śląskie		297	280	182	345	1104	23,38	833	75,5
13. Świętokrzyskie		212	281	253	274	1020	78,87	810	79,4
14. Warmińsko-Mazurskie		54	74	49	43	220	15,40	194	88,2
15. Wielkopolskie		83	30	44	38	195	5,81	190	97,4
16. Zachodniopomorskie		60	59	135	340	594	35,00	189	31,8

* rejestracja niepełna

INNE ZATRUCIA: AFLATOKSYNAMI, MYKOTOKSYNAMI W PRODUKTACH SPOŻYWCZYCH (T64)

Liczba zachorowań (w kwartałach i ogółem), zapadalność oraz liczba i procent hospitalizowanych wg województw

Województwo		Liczba zachorowań w kwartałach				Liczba zachorowań w roku	Zapadalność na 100 tys.	Hospitalizacja	
		I	II	III	IV			Liczba	%
POLSKA	2002 r.	-	-	-	-	-	-	x	x
	2003 r.	-	-	-	-	-	-	x	x

INNE ZATRUCIA: EFEKT KONTAKTU Z JADOWITYMI ZWIERZĘTAMI (T63)

Liczba zachorowań (w kwartałach i ogółem), zapadalność oraz liczba i procent hospitalizowanych wg województw *

Województwo **		Liczba zachorowań w kwartałach				Liczba zachorowań w roku	Zapadalność na 100 tys.	Hospitalizacja	
		I	II	III	IV			Liczba	%
POLSKA	2002 r.	-	22	29	3	54	0,14	48	88,9
	2003 r.	-	11	38	6	55	0,14	50	90,9
1. Dolnośląskie		-	1	-	-	1	0,03	-	-
4. Lubuskie		-	-	2	-	2	0,20	2	100,0
5. Łódzkie		-	-	2	1	3	0,12	3	100,0
7. Mazowieckie		-	1	-	-	1	0,02	1	100,0
9. Podkarpackie		-	4	14	1	19	0,91	17	89,5
10. Podlaskie		-	-	2	-	2	0,17	2	100,0
12. Śląskie		-	2	6	1	9	0,19	9	100,0
13. Świętokrzyskie		-	-	4	-	4	0,31	4	100,0
14. Warmińsko-Mazurskie		-	2	2	-	4	0,28	3	75,0
15. Wielkopolskie		-	1	1	-	2	0,06	2	100,0
16. Zachodniopomorskie		-	-	5	3	8	0,47	7	87,5

* rejestracja niepełna; ** pominięto województwa, w których nie zarejestrowano zatruc

INNE ZATRUCIA: PESTYCYDAMI (T60)

Liczba zachorowań (w kwartałach i ogółem), zapadalność oraz liczba i procent hospitalizowanych wg województw *

Województwo		Liczba zachorowań w kwartałach				Liczba zachorowań w roku	Zapadalność na 100 tys.	Hospitalizacja	
		I	II	III	IV			Liczba	%
POLSKA	2002 r.	11	46	37	9	103	0,27	98	95,1
	2003 r.	8	27	63	13	111	0,29	86	77,5
1. Dolnośląskie		-	-	1	-	1	0,03	1	100,0
2. Kujawsko-Pomorskie		1	3	6	2	12	0,58	12	100,0
3. Lubelskie		2	9	23	2	36	1,64	22	61,1
4. Lubuskie		-	2	3	-	5	0,50	1	20,0
5. Łódzkie		-	1	1	-	2	0,08	2	100,0
6. Małopolskie		1	1	4	1	7	0,22	6	85,7
7. Mazowieckie		1	1	3	-	5	0,10	5	100,0
8. Opolskie		-	-	5	-	5	0,47	5	100,0
9. Podkarpackie		2	4	5	2	13	0,62	12	92,3
10. Podlaskie		-	-	2	-	2	0,17	1	50,0
11. Pomorskie		-	-	1	-	1	0,05	1	100,0
12. Śląskie		-	2	1	1	4	0,08	3	75,0
13. Świętokrzyskie		1	3	4	5	13	1,01	10	76,9
14. Warmińsko-Mazurskie		-	-	-	-	-	-	x	x
15. Wielkopolskie		-	-	-	-	-	-	x	x
16. Zachodniopomorskie		-	1	4	-	5	0,29	5	100,0

* rejestracja niepełna

INNE ZATRUCIA: LEKAMI, PREPARATAMI FARMAKOLOGICZNYMI I SUBSTANCJAMI BIOLOGICZNYMI (T36-T50)

Liczba zachorowań (w kwartałach i ogółem), zapadalność oraz liczba i procent hospitalizowanych wg województw *

Województwo		Liczba zachorowań w kwartałach				Liczba zachorowań w roku	Zapadalność na 100 tys.	Hospitalizacja	
		I	II	III	IV			Liczba	%
POLSKA	2002 r.	1326	1457	1166	1500	5449	14,3	4790	87,9
	2003 r.	1231	1431	1429	1625	5716	15,0	4984	87,2
1.	Dolnośląskie	71	61	61	62	255	8,8	249	97,6
2.	Kujawsko-Pomorskie	78	88	148	164	478	23,1	443	92,7
3.	Lubelskie	148	190	157	148	643	29,3	605	94,1
4.	Lubuskie	70	83	80	99	332	32,9	301	90,7
5.	Łódzkie	203	284	204	203	894	34,4	878	98,2
6.	Małopolskie	59	50	61	66	236	7,3	219	92,8
7.	Mazowieckie	42	21	26	46	135	2,6	128	94,8
8.	Opolskie	11	13	17	32	73	6,9	71	97,3
9.	Podkarpackie	110	105	103	152	470	22,4	403	85,7
10.	Podlaskie	65	44	41	75	225	18,7	185	82,2
11.	Pomorskie	54	95	78	49	276	12,6	257	93,1
12.	Śląskie	105	101	132	123	461	9,8	404	87,6
13.	Świętokrzyskie	123	183	175	160	641	49,6	548	85,5
14.	Warmińsko-Mazurskie	34	52	32	36	154	10,8	133	86,4
15.	Wielkopolskie	22	22	33	31	108	3,2	107	99,1
16.	Zachodniopomorskie	36	39	81	179	335	19,7	53	15,8

* rejestracja niepełna

INNE ZATRUCIA: ALKOHOLEM (T51)

Liczba zachorowań (w kwartałach i ogółem), zapadalność oraz liczba i procent hospitalizowanych wg województw *

Województwo		Liczba zachorowań w kwartałach				Liczba zachorowań w roku	Zapadalność na 100 tys.	Hospitalizacja	
		I	II	III	IV			Liczba	%
POLSKA	2002 r.	392	490	408	514	1804	4,72	1429	79,2
	2003 r.	451	492	451	467	1861	4,87	1382	74,3
1.	Dolnośląskie	18	7	4	9	38	1,31	36	94,7
2.	Kujawsko-Pomorskie	9	5	46	39	99	4,79	86	86,9
3.	Lubelskie	66	83	55	49	253	11,53	217	85,8
4.	Lubuskie	26	21	28	38	113	11,21	55	48,7
5.	Łódzkie	131	152	83	85	451	17,34	438	97,1
6.	Małopolskie	31	41	61	61	194	5,97	74	38,1
7.	Mazowieckie	9	2	3	4	18	0,35	16	88,9
8.	Opolskie	5	5	21	23	54	5,10	37	68,5
9.	Podkarpackie	17	14	29	13	73	3,48	46	63,0
10.	Podlaskie	31	41	18	21	111	9,20	82	73,9
11.	Pomorskie	9	11	12	10	42	1,92	38	90,5
12.	Śląskie	40	28	24	23	115	2,44	78	67,8
13.	Świętokrzyskie	40	69	46	57	212	16,39	132	62,3
14.	Warmińsko-Mazurskie	11	7	4	1	23	1,61	22	95,7
15.	Wielkopolskie	3	1	5	5	14	0,42	11	78,6
16.	Zachodniopomorskie	5	5	12	29	51	3,01	14	27,5

* rejestracja niepełna

INNE ZATRUCIA: INNymi SUBSTANCJAMI ZAZWYCZAJ NIE STOSOWANYMI W CELACH LECZNICZYCH (T52-T59)

Liczba zachorowań (w kwartałach i ogółem), zapadalność oraz liczba i procent hospitalizowanych wg województw *

Województwo		Liczba zachorowań w kwartałach				Liczba zachorowań w roku	Zapadalność na 100 tys.	Hospitalizacja	
		I	II	III	IV			Liczba	%
POLSKA	2002 r.	471	219	176	434	1300	3,40	1110	85,4
	2003 r.	795	502	347	703	2347	6,14	1827	77,8
1. Dolnośląskie		147	17	5	21	190	6,55	173	91,1
2. Kujawsko-Pomorskie		30	16	95	44	185	8,94	159	85,9
3. Lubelskie		43	21	18	34	116	5,29	111	95,7
4. Lubuskie		22	29	12	24	87	8,63	52	59,8
5. Łódzkie		72	64	32	37	205	7,88	186	90,7
6. Małopolskie		67	29	19	32	147	4,53	92	62,6
7. Mazowieckie		44	11	15	13	83	1,62	80	96,4
8. Opolskie		25	7	12	16	60	5,67	49	81,7
9. Podkarpackie		66	60	21	54	201	9,59	152	75,6
10. Podlaskie		16	56	12	16	100	8,29	76	76,0
11. Pomorskie		49	18	28	43	138	6,31	136	98,6
12. Śląskie		150	133	18	193	494	10,46	326	66,0
13. Świętokrzyskie		45	23	21	50	139	10,75	107	77,0
14. Warmińsko-Mazurskie		2	6	10	2	20	1,40	20	100,0
15. Wielkopolskie		3	3	1	1	8	0,24	7	87,5
16. Zachodniopomorskie		14	9	28	123	174	10,25	101	58,0

* rejestracja niepełna

INNE ZATRUCIA: SUBSTANCJAMI INNymi I NIEOKREŚLONYMI (T65)

Liczba zachorowań (w kwartałach i ogółem), zapadalność oraz liczba i procent hospitalizowanych wg województw *

Województwo		Liczba zachorowań w kwartałach				Liczba zachorowań w roku	Zapadalność na 100 tys.	Hospitalizacja	
		I	II	III	IV			Liczba	%
POLSKA	2002 r.	107	134	84	121	446	1,17	398	89,2
	2003 r.	394	95	51	87	627	1,64	463	73,8
1. Dolnośląskie		10	-	6	18	34	1,17	31	91,2
2. Kujawsko-Pomorskie		61	2	4	7	74	3,58	72	97,3
3. Lubelskie		18	9	9	10	46	2,10	45	97,8
4. Lubuskie		5	2	1	14	22	2,18	16	72,7
5. Łódzkie		68	23	3	3	97	3,73	96	99,0
6. Małopolskie		-	1	3	6	10	0,31	7	70,0
7. Mazowieckie		-	2	-	-	2	0,04	2	100,0
8. Opolskie		-	-	2	1	3	0,28	3	100,0
9. Podkarpackie		122	2	5	6	135	6,44	16	11,9
10. Podlaskie		38	21	4	4	67	5,55	63	94,0
11. Pomorskie		-	1	-	1	2	0,09	2	100,0
12. Śląskie		2	14	1	4	21	0,44	13	61,9
13. Świętokrzyskie		3	3	3	2	11	0,85	9	81,8
14. Warmińsko-Mazurskie		7	7	1	4	19	1,33	16	84,2
15. Wielkopolskie		55	3	4	1	63	1,88	63	100,0
16. Zachodniopomorskie		5	5	5	6	21	1,24	9	42,9

* rejestracja niepełna

**WRODZONE CHOROBY ZAKAŻNE I ZAKAŻENIA SWOISTE DLA OKRESU OKOŁOPORODOWEGO PODLEGAJĄCE OBOWIĄZKOWEMU ZGŁOSZENIU
I OBJĘTE SPRAWOZDANIEM MZ-56, ZAREJESTROWANE W LATACH 2002-2003**

Liczba zachorowań (w kwartałach i ogółem), zapadalność na 100 tys. urodzeń żywych oraz liczba i procent hospitalizowanych wg województw

Województwo *	Liczba zachorowań w kwartałach				Liczba zachorowań w roku	Zapadalność na 100 tys.	Hospitalizacja	
	I	II	III	IV			Liczba	%

Wrodzony zespół różyczkowy (P35.0)

POLSKA	2002 r.	-	1	1	-	2	0,565	2	100,0
	2003 r.	-	-	-	-	-	-	x	x

Wrodzona toksoplazmoza (P37.1)

POLSKA	2002 r.	7	9	3	2	21	5,94	20	95,2
	2003 r.	4	3	4	5	16	4,56	14	87,5
4. Lubuskie		-	-	-	1	1	10,78	-	-
5. Łódzkie		1	-	1	1	3	13,78	3	100,0
6. Małopolskie		-	1	-	-	1	3,14	1	100,0
7. Mazowieckie		-	-	1	1	2	4,29	2	100,0
9. Podkarpackie		-	1	-	-	1	4,87	1	100,0
10. Podlaskie		-	-	-	2	2	18,53	1	50,0
15. Wielkopolskie		2	1	1	-	4	11,97	4	100,0
16. Zachodniopomorskie		1	-	1	-	2	12,74	2	100,0

Wrodzona listerioza (P37.2)

POLSKA	2002 r.	1	-	-	1	2	0,57	2	100,0
	2003 r.	1	-	-	-	1	0,28	1	100,0
11. Pomorskie		1	-	-	-	1	4,46	1	100,0

* pominięto województwa, w których nie zarejestrowano zachorowań

**WRODZONE CHOROBY ZAKAŻNE I ZAKAŻENIA SWOISTE DLA OKRESU OKOŁOPORODOWEGO PODLEGAJĄCE OBOWIĄZKOWEMU ZGŁOSZENIU
I OBJĘTE SPRAWOZDANIEM MZ-56, KTÓRYCH NIE ZAREJESTROWANO W LATACH 2002-2003**

- Tężec noworodków (A33)
- Róża po porodzie i w połogu (O86.8)
- Wrodzona zimnica (P37.3-P37.4)

**INNE CHOROBY ZAKAŻNE I ZATRUCIA PODLEGAJĄCE OBOWIĄZKOWEMU ZGŁOSZENIU I OBJĘTE SPRAWOZDANIEM MZ-56
ZAREJESTROWANE W LATACH 2002-2003**

Liczba zachorowań (w kwartałach i ogółem), zapadalność oraz liczba i procent hospitalizowanych wg województw

Województwo *	Liczba zachorowań w kwartałach				Liczba zachorowań w roku	Zapadalność na 100 tys.	Hospitalizacja	
	I	II	III	IV			Liczba	%

Czerwonka pełzakowa ostra (A06.0)

POLSKA	2002 r.	1	-	-	1	2	0,005	2	100,0
	2003 r.	-	1	1	-	2	0,005	2	100,0
1. Dolnośląskie		-	-	1	-	1	0,034	1	100,0
11. Pomorskie		-	1	-	-	1	0,046	1	100,0

* pominięto województwa, w których nie zarejestrowano zachorowań

**INNE CHOROBY ZAKAŻNE I ZATRUCIA PODLEGAJĄCE OBOWIĄZKOWEMU ZGŁOSZENIU I OBJĘTE SPRAWOZDANIEM MZ-56
ZAREJESTROWANE W LATACH 2002-2003 - cd**

Liczba zachorowań (w kwartałach i ogółem), zapadalność oraz liczba i procent hospitalizowanych wg województw

Województwo *		Liczba zachorowań w kwartałach				Liczba zachorowań w roku	Zapadalność na 100 tys.	Hospitalizacja	
		I	II	III	IV			Liczba	%
Tularemia (A21)									
POLSKA	2002 r.	-	2	-	1	3	0,008	3	100,0
	2003 r.	-	-	-	-	-	-	x	x
Wąglik (A22)									
POLSKA	2002 r.	-	-	1	-	1	0,003	1	100,0
	2003 r.	-	-	-	-	-	-	x	x
Leptospiroza (A27)									
POLSKA	2002 r.	3	-	1	2	6	0,016	6	100,0
	2003 r.	-	-	2	1	3	0,008	3	100,0
1. Dolnośląskie		-	-	1	-	1	0,034	1	100,0
2. Kujawsko-Pomorskie		-	-	-	1	1	0,048	1	100,0
14. Warmińsko-Mazurskie		-	-	1	-	1	0,070	1	100,0
Listerioza: ogółem (A32; P37.2)									
POLSKA	2002 r.	2	4	2	23	31	0,081	21	67,7
	2003 r.	1	-	2	2	5	0,013	5	100,0
4. Lubuskie		-	-	-	1	1	0,099	1	100,0
11. Pomorskie		1	-	2	-	3	0,137	3	100,0
14. Warmińsko-Mazurskie		-	-	-	1	1	0,070	1	100,0
Ornitozy /zakażenia <i>Chlamydia psittaci/ (A70)</i>									
POLSKA	2002 r.	1	3	-	2	6	0,016	6	100,0
	2003 r.	-	-	1	1	2	0,005	2	100,0
2. Kujawsko-Pomorskie		-	-	1	-	1	0,048	1	100,0
13. Świętokrzyskie		-	-	-	1	1	0,077	1	100,0
Dur wysypkowy (A75)									
POLSKA	2002 r.	-	1	-	-	1	0,003	1	100,0
	2003 r.	-	-	-	-	-	-	x	x
Gorączka plamista i inne riketsjozy (A77; A79)									
POLSKA	2002 r.	-	-	-	-	-	-	x	x
	2003 r.	-	-	1	-	1	0,003	1	100,0
3. Lubelskie		-	-	1	-	1	0,046	1	100,0
Ostre nagminne porażenie dziecięce (A80)									
POLSKA	2002 r.	-	1	1	-	2 ^a	0,005	2	100,0
	2003 r.	-	-	-	1	1 ^a	0,003	1	100,0
11. Pomorskie		-	-	-	1	1 ^a	0,046	1	100,0

^a - porażenie poszczepienne (A80.0) - VAPP

* pominięto województwa, w których nie zarejestrowano zachorowań

**INNE CHOROBY ZAKAŻNE I ZATRUCIA PODLEGAJĄCE OBOWIĄZKOWEMU ZGŁOSZENIU I OBJĘTE SPRAWOZDANIEM MZ-56
ZAREJESTROWANE W LATACH 2002-2003 - cd**

Liczba zachorowań (w kwartałach i ogółem), zapadalność oraz liczba i procent hospitalizowanych wg województw

Województwo *	Liczba zachorowań w kwartałach				Liczba zachorowań w roku	Zapadalność na 100 tys.	Hospitalizacja	
	I	II	III	IV			Liczba	%

Choroba Jakoba-Creutzfeldta (A81.0)

POLSKA	2002 r.	-	1	-	1	2	0,005	2	100,0
	2003 r.	1	2	2	1	6	0,016	6	100,0
1. Dolnośląskie	-	1	-	-	1	0,034	1	100,0	
3. Lubelskie	1	-	-	-	1	0,046	1	100,0	
5. Łódzkie	-	-	2	-	2	0,077	2	100,0	
6. Małopolskie	-	-	-	1	1	0,031	1	100,0	
15. Wielkopolskie	-	1	-	-	1	0,030	1	100,0	

Podostre stwardniające zapalenie mózgu (A81.1)

POLSKA	2002 r.	-	1	-	1	2	0,005	1	50,0
	2003 r.	-	1	-	-	1	0,003	-	-
4. Lubuskie	-	1	-	-	1	0,099	-	-	

* pominięto województwa, w których nie zarejestrowano zachorowań

**INNE CHOROBY ZAKAŻNE I ZATRUCIA PODLEGAJĄCE OBOWIĄZKOWEMU ZGŁOSZENIU I OBJĘTE SPRAWOZDANIEM MZ-56,
KTÓRYCH NIE ZAREJESTROWANO W LATACH 2002-2003**

- Cholera (A00) • Dżuma (A20) • Nosacizna (A24.0) • Trąd (A30) • Błonica (A36)
- Twardziel (A48.8) • Gorączka powrotna (A68) • Jaglica (A71) • Gorączka Q (A78)
- Żółta gorączka (A95) • Pryszczycza (B08.8)

GRUŻLICA (A15-A19)

Chorzy nowo zarejestrowani w poradniach wg województw
(Liczba chorych wg danych z Biuletynu Instytutu Gruźlicy i Chorób Płuc)

Województwo	Liczby bezwzględne				Wskaźniki na 100 tys. ludności			
	Wszystkie postaci gruźlicy (A15-A19)		W tym gruźlica układu oddech. (A15-16;A19)		Wszystkie postaci gruźlicy (A15-A19)		W tym gruźlica układu oddech. (A15-16;A19)	
	2002	2003	2002	2003	2002	2003	2002	2003
POLSKA	10475	10124	9438	9207	27,4	26,5	24,7	24,1
1. Dolnośląskie	756	690	668	601	26,0	23,8	23,0	20,7
2. Kujawsko-Pomorskie	481	422	426	377	23,2	20,4	20,6	18,2
3. Lubelskie	866	873	773	801	39,4	39,8	35,2	36,5
4. Lubuskie	216	189	193	167	21,4	18,8	19,1	16,6
5. Łódzkie	851	906	766	797	32,6	34,8	29,3	30,6
6. Małopolskie	616	606	566	562	19,1	18,7	17,5	17,3
7. Mazowieckie	1614	1603	1451	1466	31,5	31,2	28,3	28,6
8. Opolskie	200	229	178	207	18,8	21,6	16,7	19,6
9. Podkarpackie	606	541	549	498	28,8	25,8	26,1	23,8
10. Podlaskie	303	294	279	264	25,1	24,4	23,1	21,9
11. Pomorskie	568	603	526	567	26,0	27,6	24,1	25,9
12. Śląskie	1479	1283	1321	1164	31,2	27,2	27,9	24,6
13. Świętokrzyskie	446	494	404	463	34,4	38,2	31,1	35,8
14. Warmińsko-Mazurskie	426	425	398	395	29,8	29,8	27,9	27,7
15. Wielkopolskie	622	567	556	525	18,6	16,9	16,6	15,6
16. Zachodniopomorskie	425	399	384	353	25,0	23,5	22,6	20,8

KIŁA (A50-A53)

Liczba zachorowań i zapadalność (na 100 tys.) wg województw
(Liczba zachorowań wg danych Instytutu Wenerologii)

Województwo		Kiła wrodzona (A50)		Kiła wczesna						Kiła późna, inna i nie określona (A52-A53)	
				Objawowa (A51.0-A51.4)		Utajona (A51.5-A51.9)		Razem (A51)			
		Liczba	Zapad. *	Liczba	Zapad.	Liczba	Zapad.	Liczba	Zapad.	Liczba	Zapad.
POLSKA	2002 r.	17	4,81	552	1,44	383	1,00	935	2,45	213	0,56
	2003 r.	14	3,99	442	1,16	324	0,85	766	2,01	204	0,53
1.	Dolnośląskie	1	4,17	63	2,17	42	1,45	105	3,62	18	0,62
2.	Kujawsko-Pomorskie	1	4,97	6	0,29	2	0,10	8	0,39	4	0,19
3.	Lubelskie	-	-	20	0,91	10	0,46	30	1,37	8	0,36
4.	Lubuskie	2	21,55	7	0,69	16	1,59	23	2,28	8	0,79
5.	Łódzkie	-	-	19	0,73	9	0,35	28	1,08	15	0,58
6.	Małopolskie	3	9,41	33	1,02	19	0,58	52	1,60	17	0,52
7.	Mazowieckie	3	6,44	119	2,32	83	1,62	202	3,94	52	1,01
8.	Opolskie	-	-	6	0,57	2	0,19	8	0,76	6	0,57
9.	Podkarpackie	-	-	9	0,43	10	0,48	19	0,91	13	0,62
10.	Podlaskie	-	-	9	0,75	10	0,83	19	1,58	8	0,66
11.	Pomorskie	1	4,46	10	0,46	14	0,64	24	1,10	17	0,78
12.	Śląskie	2	5,11	76	1,61	32	0,68	108	2,29	23	0,49
13.	Świętokrzyskie	-	-	8	0,62	7	0,54	15	1,16	-	-
14.	Warmińsko-Mazurskie	-	-	20	1,40	10	0,70	30	2,10	2	0,14
15.	Wielkopolskie	1	2,99	24	0,72	44	1,31	68	2,03	10	0,30
16.	Zachodniopomorskie	-	-	13	0,77	14	0,82	27	1,59	3	0,18

* zapadalność na 100 tys. urodzeń żywych zarejestrowanych wg stałego miejsca zamieszkania matki noworodka

INNE CHOROBY PRZENOSZONE DROGĄ PŁCIOWĄ

Liczba zachorowań i zapadalność (na 100 tys.) wg województw
(Liczba zachorowań wg danych Instytutu Wenerologii)

Województwo		Rzeżączka (A54)		Nieswoiste zapalenie cewki moczowej /NGU/ (A56)		Kłykciny kończyste * (A63.0)		Opryszczka narządów płciowych * (A60)	
		Liczba	Zapad.	Liczba	Zapad.	Liczba	Zapad.	Liczba	Zapad.
POLSKA	2002 r.	594	1,55	1767	4,62	1118	2,92	453	1,18
	2003 r.	646	1,69	1744	4,57	1100	2,88	454	1,19
1.	Dolnośląskie	57	1,96	294	10,13	44	1,52	6	0,21
2.	Kujawsko-Pomorskie	55	2,66	22	1,06	47	2,27	11	0,53
3.	Lubelskie	14	0,64	46	2,10	14	0,64	2	0,09
4.	Lubuskie	36	3,57	79	7,84	39	3,87	30	2,98
5.	Łódzkie	49	1,88	171	6,57	42	1,61	9	0,35
6.	Małopolskie	22	0,68	39	1,20	46	1,42	33	1,02
7.	Mazowieckie	232	4,52	227	4,42	481	9,38	122	2,38
8.	Opolskie	2	0,19	18	1,70	15	1,42	9	0,85
9.	Podkarpackie	9	0,43	81	3,86	50	2,38	30	1,43
10.	Podlaskie	7	0,58	81	6,72	3	0,25	1	0,08
11.	Pomorskie	45	2,06	91	4,16	83	3,80	25	1,14
12.	Śląskie	25	0,53	211	4,47	89	1,88	115	2,44
13.	Świętokrzyskie	21	1,62	39	3,02	20	1,55	3	0,23
14.	Warmińsko-Mazurskie	33	2,31	102	7,14	44	3,08	25	1,75
15.	Wielkopolskie	29	0,86	38	1,13	48	1,43	6	0,18
16.	Zachodniopomorskie	10	0,59	205	12,08	35	2,06	27	1,59

* rejestracja niepełna

**ZACHOROWANIA NA CHOROBY ZAKAŻNE PODLEGAJĄCE OBOWIĄZKOWEMU ZGŁOSZENIU, NIE OBJĘTE SPRAWOZDANIAMI MZ-56,
ZAREJESTROWANE W 2003 ROKU**

Liczba zarejestrowanych zachorowań wg województw oraz liczba zachorowań, zapadalność, liczba i procent hospitalizowanych ogółem *

Kod według ICD-10	Jednostka chorobowa	Województwo ** (liczba zarejestrowanych zachorowań)							
		1	2	3	4	5	6	7	8
A04.1	Zakażenie <i>Escherichia coli</i> enterotosyczną ^a	6	-	1	18	10	-	9	-
A04.3	Zakażenie <i>Escherichia coli</i> enterokrótoczną ^a	-	3	-	1	-	-	1	-
A04.5	Kampylobakterioza ^a	1	-	-	-	-	14	-	-
A07.1	Lamblioza /giardioza/	213	264	149	5	70	145	614	15
A07.2	Kryptosporidioza	-	-	-	-	-	-	-	-
A28.0	Pastereloza	-	-	-	-	-	-	1	-
A28.1	Choroba kociego pazura	-	3	1	-	3	-	1	-
A04.6; A28.2	Jersinioza ^a	1	3	1	2	8	2	7	6
A31	Mykobakterioza BNO i inne	-	-	-	2	-	-	-	-
A39.2-A39.4	Posocznica meningokokowa ^b	1	1	-	1	-	1	3	-
A39.5-A39.9	Inne zakażenia meningokokowe ^b	-	-	-	-	-	-	-	-
A40	Posocznica paciorkowcowa	3	7	2	4	3	3	4	-
A41	Inne posocznice	27	54	34	62	20	64	34	35
P36	Posocznica bakteryjna noworodka ^c	4	34	72	1	4	16	5	3
A42	Promienica	-	2	-	1	1	2	-	-
A48.0	Zgorzel gazowa	-	4	-	5	-	1	1	-
A48.1-A48.2	Legioneloza	-	1	-	-	-	-	1	-
A81.8-A81.9	Encefalopatie gąbczaste ^b	-	-	-	-	-	-	-	-
B25; P35.1	Cytomegalia: ogółem	5	29	4	16	20	12	6	7
P35.1	w tym wrodzona ^c	1	10	-	-	-	2	-	-
B59	Pneumocystoza	-	3	-	-	3	77	-	-
B77	Glistnica	808	194	124	50	14	43	310	46
B80	Owsica	288	893	249	2	73	114	578	11
B78-B79	Inne inwazje nicieniami przewodu pokarmowego	-	2	-	-	2	-	7	-
B83.0	Toksokaroza	5	14	10	1	35	3	37	1
B85	Wszawica	65	174	5	11	30	19	48	6
B96.0	<i>Mycoplasma pneumoniae</i> jako przyczyna chorób ^a	10	9	-	-	6	-	-	-
B96.3	<i>Haemophilus influenzae</i> jako przyczyna chorób ^b	13	-	-	-	-	-	3	-
J12-J18	Zapalenia płuc o etiologii zakaźnej ^a	417	839	204	48	223	524	17	-
x	Zatrucia i zakażenia pokarmowe BNO	308	22	134	-	88	1	152	28
x	Podjęzienie SARS	-	-	-	-	-	1	1	-

* rejestracja

** 1 - Dolnośląskie, 2 - Kujawsko-Pomorskie, 3 - Lubelskie, 4 - Lubuskie, 5 - Łódzkie, 6 - Małopolskie, 7 - Mazowieckie, 8 - Opolskie, 9 - Podkarpackie,

^a - z uwzględnieniem wszystkich zarejestrowanych przypadków, łącznie z wykazywanymi w sprawozdaniach MZ-56;

**ZACHOROWANIA NA CHOROBY ZAKAŻNE PODLEGAJĄCE OBOWIĄZKOWEMU ZGŁOSZENIU, NIE OBJĘTE SPRAWOZDANIAMI MZ-56,
ZAREJESTROWANE W 2003 ROKU - cd**

Liczba zarejestrowanych zachorowań wg województw oraz liczba zachorowań, zapadalność, liczba i procent hospitalizowanych ogółem * - cd

Województwo ** (liczba zarejestrowanych zachorowań)								Ogółem				Kod według ICD-10
								Liczba zachorowań	Zapadalność na 100 tys.	Hospitalizacja		
9	10	11	12	13	14	15	16			Liczba	%	
-	-	1	56	10	-	18	35	164	0,43	124	75,6	A04.1
-	-	-	-	1	-	-	-	6	0,016	5	83,3	A04.3
-	-	-	-	-	-	-	-	15	0,039	13	86,7	A04.5
25	330	34	207	87	128	55	75	2416	6,33	1004	41,6	A07.1
-	-	-	-	-	-	-	-	-	-	x	x	A07.2
-	-	-	-	-	-	-	-	1	0,003	-	-	A28.0
-	-	-	-	1	2	-	-	11	0,029	9	81,8	A28.1
-	-	-	13	1	3	19	5	71	0,19	42	59,2	A04.6; A28.2
1	-	-	-	-	-	-	-	3	0,008	1	33,3	A31
-	4	7	-	-	-	-	10	28	0,073	28	100,0	A39.2-A39.4
-	-	-	-	1	-	-	-	1	0,003	1	100,0	A39.5-A39.9
3	1	1	1	2	1	1	3	39	0,10	38	97,4	A40
31	12	11	55	32	16	13	20	520	1,36	510	98,1	A41
2	-	-	4	10	5	11	-	171	48,7	171	100,0	P36
-	1	-	1	1	-	1	1	11	0,029	9	81,8	A42
2	-	3	2	1	4	-	3	26	0,068	22	84,6	A48.0
-	-	1	-	-	-	-	-	3	0,008	3	100,0	A48.1-A48.2
-	-	-	-	-	-	-	-	-	-	x	x	A81.8-A81.9
2	8	6	18	18	7	17	13	188	0,49	159	84,6	B25; P35.1
-	-	1	-	1	-	3	1	19	5,41	19	100,0	P35.1
-	-	14	4	-	-	-	-	101	0,26	39	38,6	B59
47	182	72	84	1002	55	46	14	3091	8,1	472	15,3	B77
32	77	33	95	1571	85	172	19	4292	11,2	146	3,4	B80
1	-	-	-	2	-	1	1	16	0,042	4	25,0	B78-B79
1	17	-	1	17	9	7	9	167	0,44	128	76,6	B83.0
4	13	71	12	15	21	15	3	512	1,34	58	11,3	B85
-	2	-	-	2	-	3	-	32	0,08	23	71,9	B96.0
-	-	-	-	-	6	-	13	35	0,09	15	42,9	B96.3
1	738	97	9	1850	1	59	6	5033	13,2	3121	62,0	J12-J18
19	24	56	-	101	-	67	-	1000	2,62	553	55,3	x
-	-	2	-	2	-	-	-	6	0,016	6	100,0	x

niepełna

10 - Podlaskie, 11 - Pomorskie, 12 - Śląskie, 13 - Świętokrzyskie, 14 - Warmińsko-Mazurskie, 15 - Wielkopolskie, 16 - Zachodniopomorskie;

^b - z wyłączeniem przypadków wykazywanych w sprawozdaniach MZ-56; ^c - zapadalność na 100 tys. urodzeń żywych

ZAPADALNOŚĆ (NA 100 TYS.) NA WYBRANE CHOROBY ZAKAŻNE I ZATRUCIA PODLEGAJĄCE OBOWIĄZKOWEMU ZGŁOSZENIU I OBJĘTE SPRAWOZDANIEM MZ-56 W LATACH 1989-2003

AIDS - Zespół nabytego upośledzenia odporności (B20-B22)

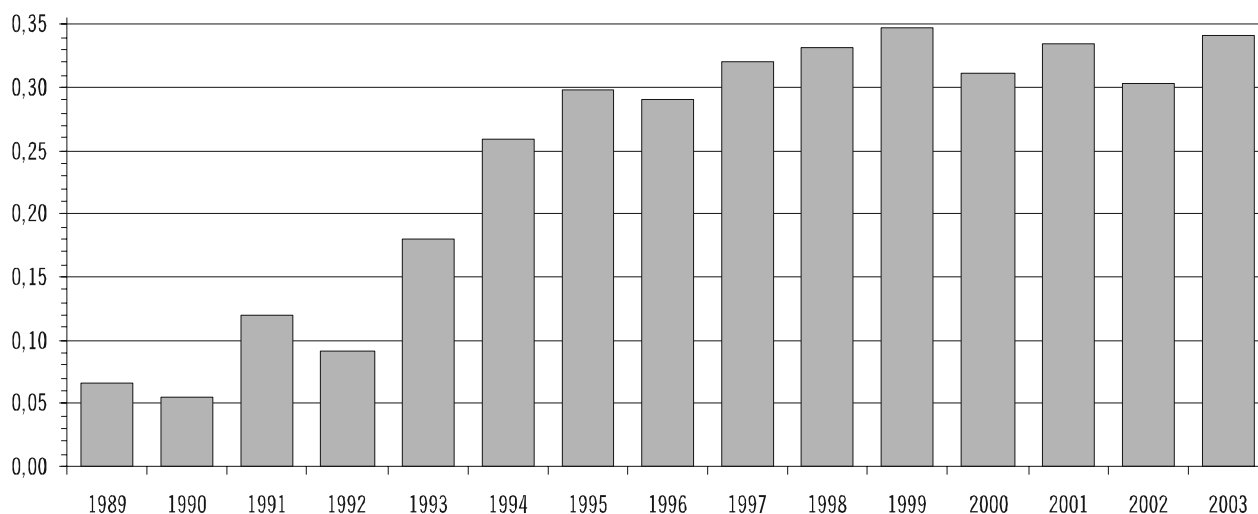

Dur brzuszny (A01.0)

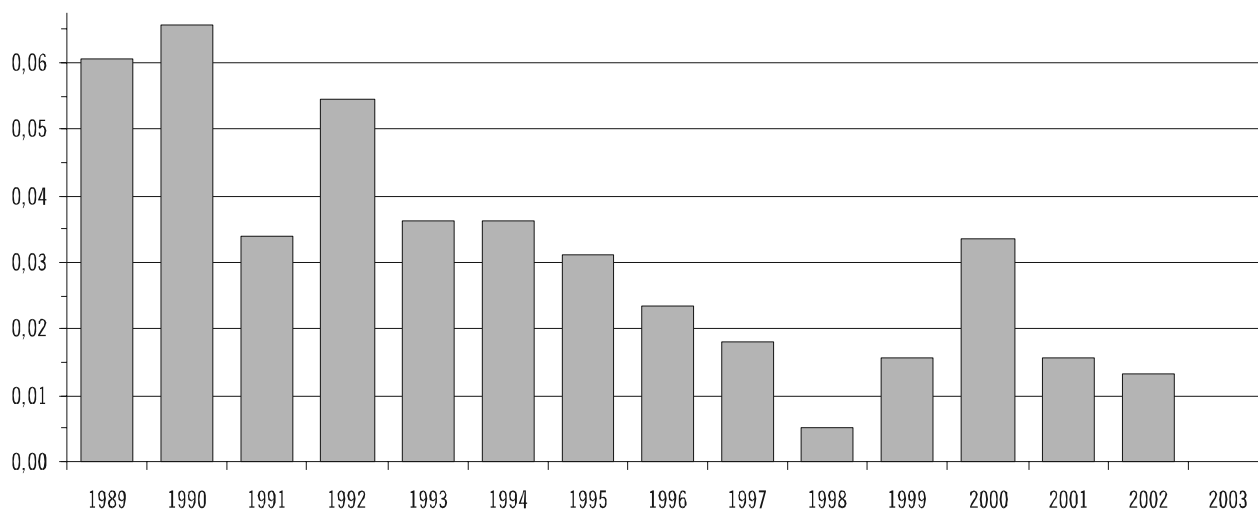

Salmonelozy: ogółem (A02)

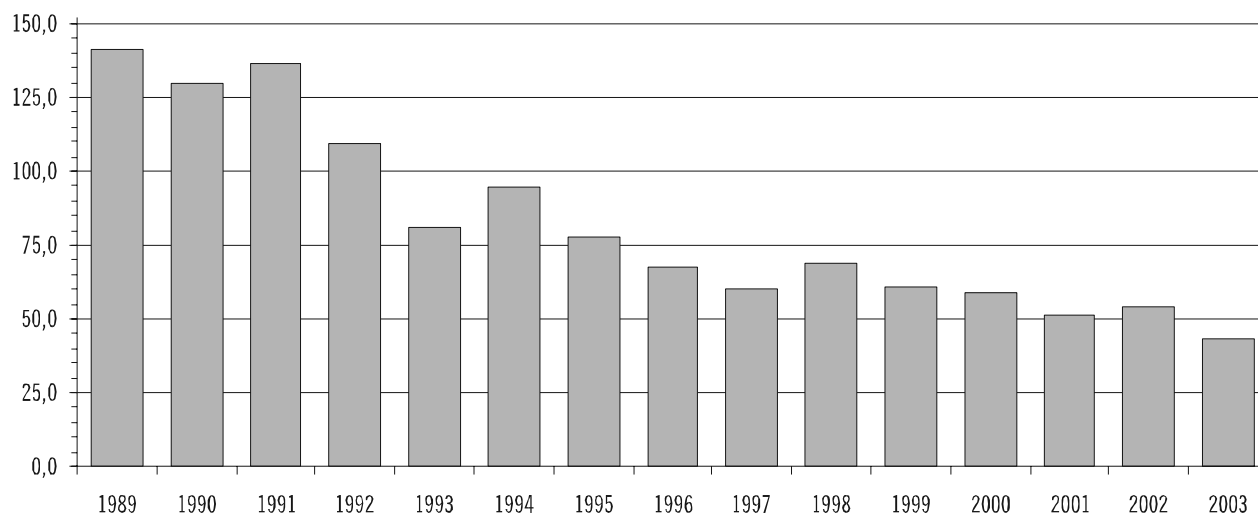

ZAPADALNOŚĆ (NA 100 TYS.) NA WYBRANE CHOROBY ZAKAŻNE I ZATRUCIA PODLEGAJĄCE OBOWIĄZKOWEMU ZGŁOSZENIU I OBJĘTE SPRAWOZDANIEM MZ-56 W LATACH 1989-2003 - cd

Czerwonka bakteryjna /szigeloz/ (A03)

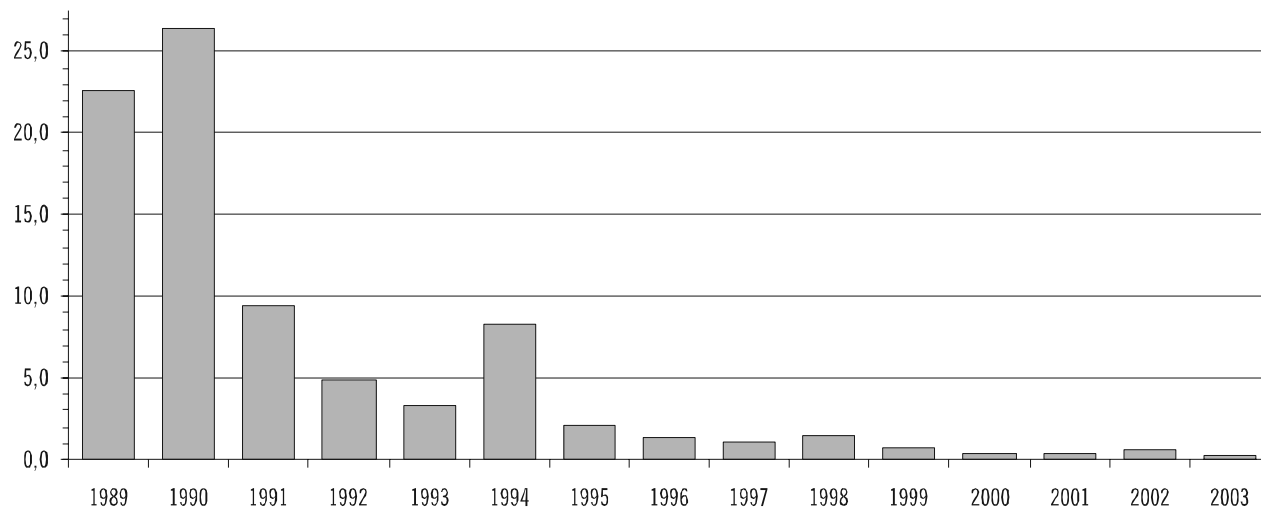

Tęžec: ogółem (A33-A35)

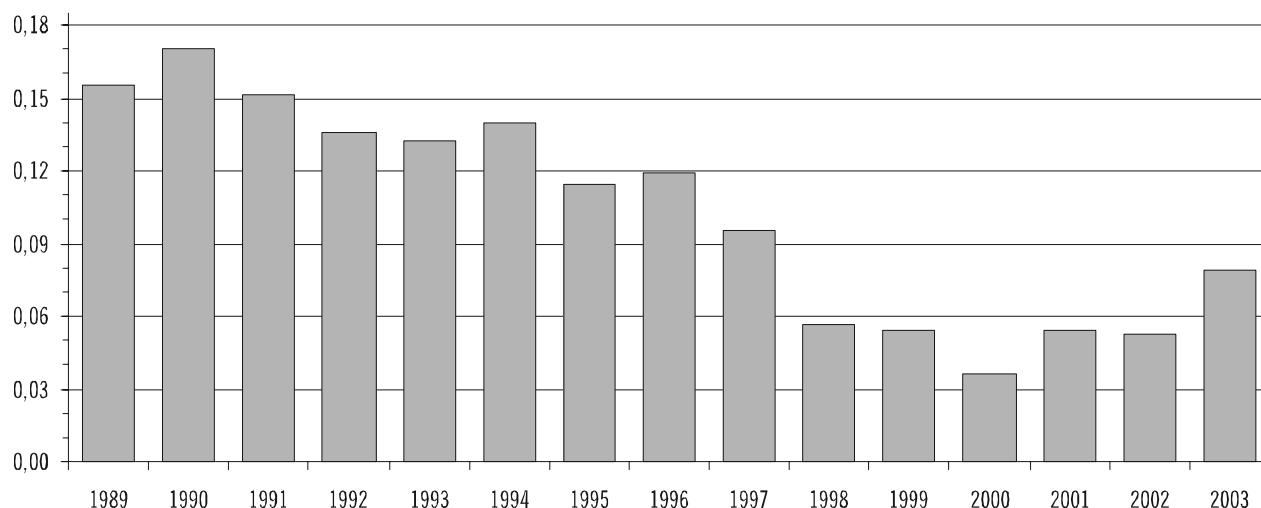

Błonica (A36)

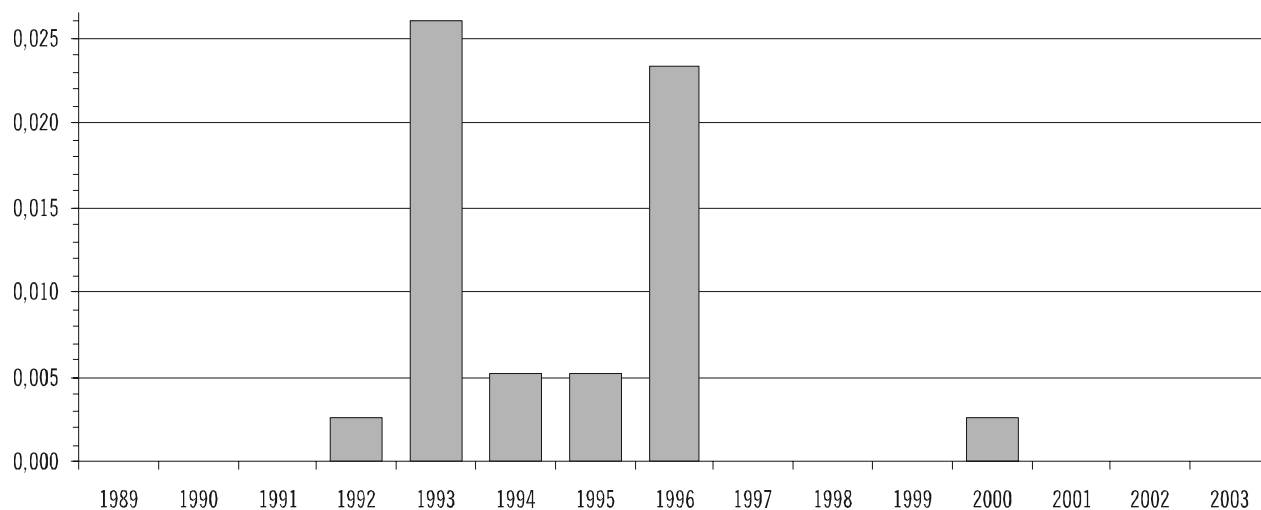

**ZAPADALNOŚĆ (NA 100 TYS.) NA WYBRANE CHOROBY ZAKAŻNE I ZATRUCIA PODLEGAJĄCE OBOWIĄZKOWEMU ZGŁOSZENIU I OBJĘTE SPRAWOZDANIEM MZ-56
W LATACH 1989-2003 - cd**

Krztusiec (A37)

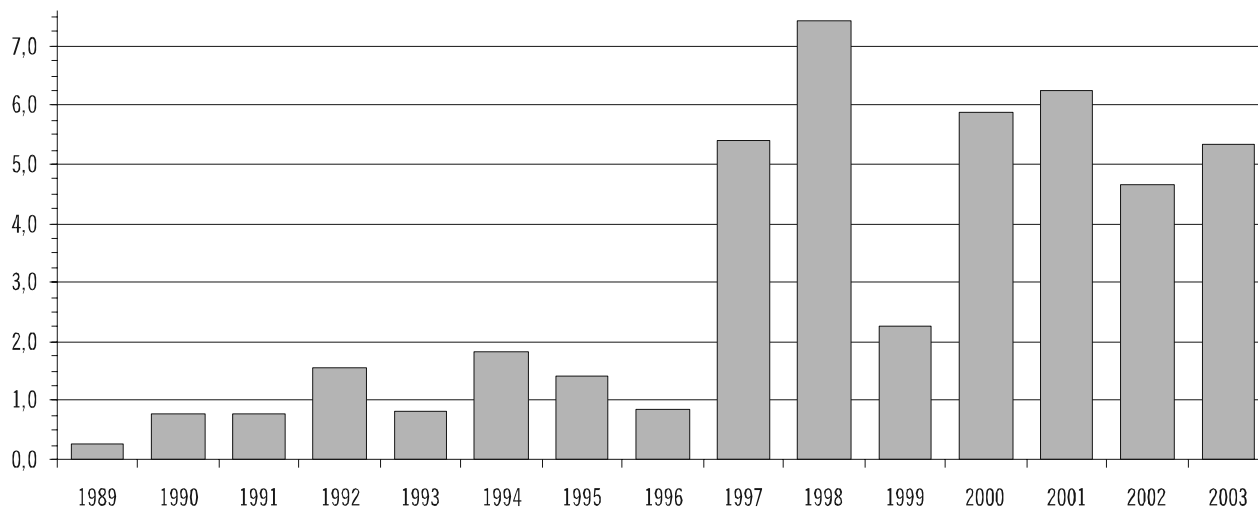

Szkarlatyna /płonica/ (A38)

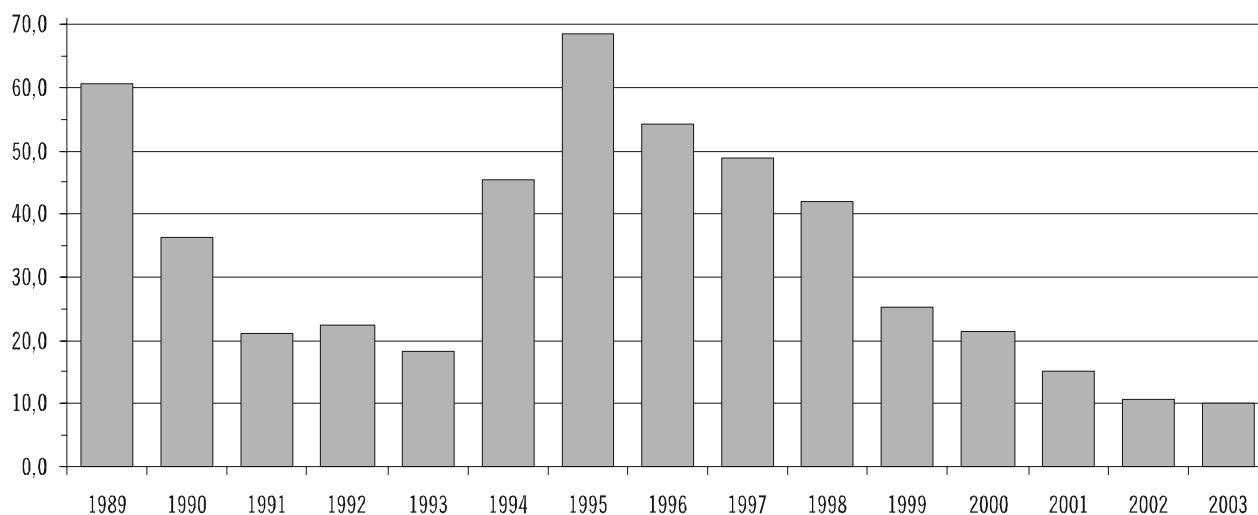

Zapalenie opon mózgowych: razem (A39.0; A87; B00.3; B02.1; G00; G03)

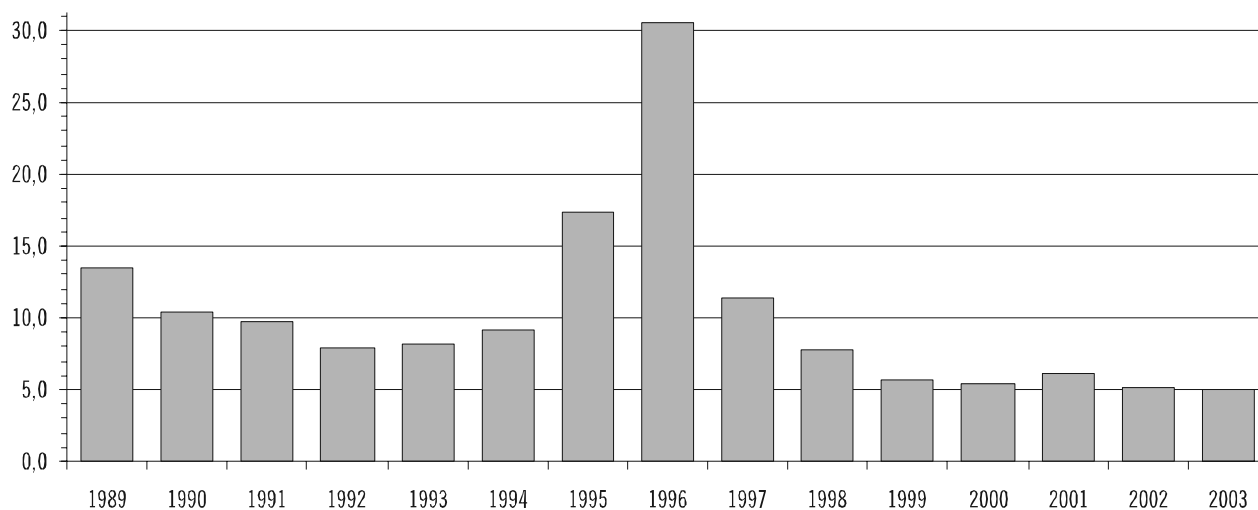

**ZAPADALNOŚĆ (NA 100 TYS.) NA WYBRANE CHOROBY ZAKAŻNE I ZATRUCIA PODLEGAJĄCE OBOWIĄZKOWEMU ZGŁOSZENIU I OBJĘTE SPRAWOZDANIEM MZ-56
W LATACH 1989-2003 - cd**

Zapalenie opon mózgowych: wirusowe, określone i nie określone (A87; B00.3; B02.1)

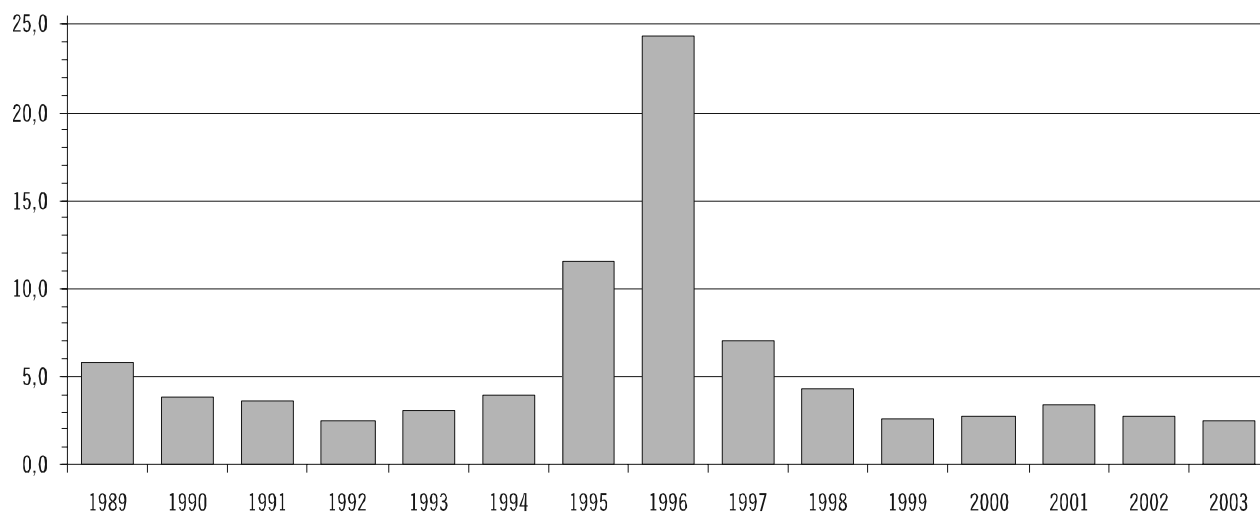

Zapalenie mózgu: razem (A39.8; A83-A86; B00.4; B02.0; B25.8; G04.0; G04.2-G04.9)

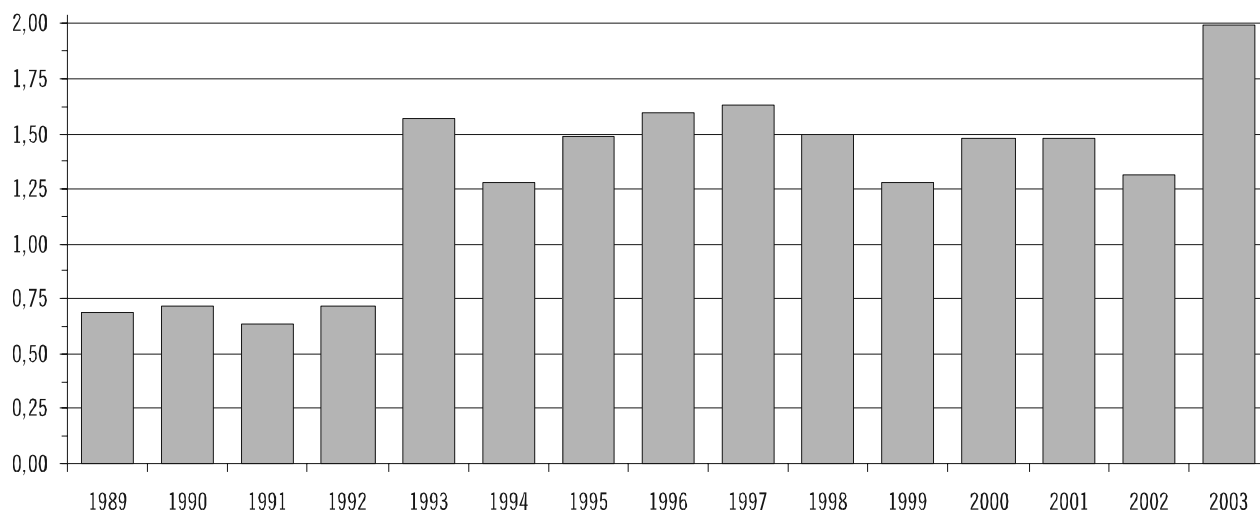

Zapalenie mózgu: wirusowe, przenoszone przez kleszcze (A84)

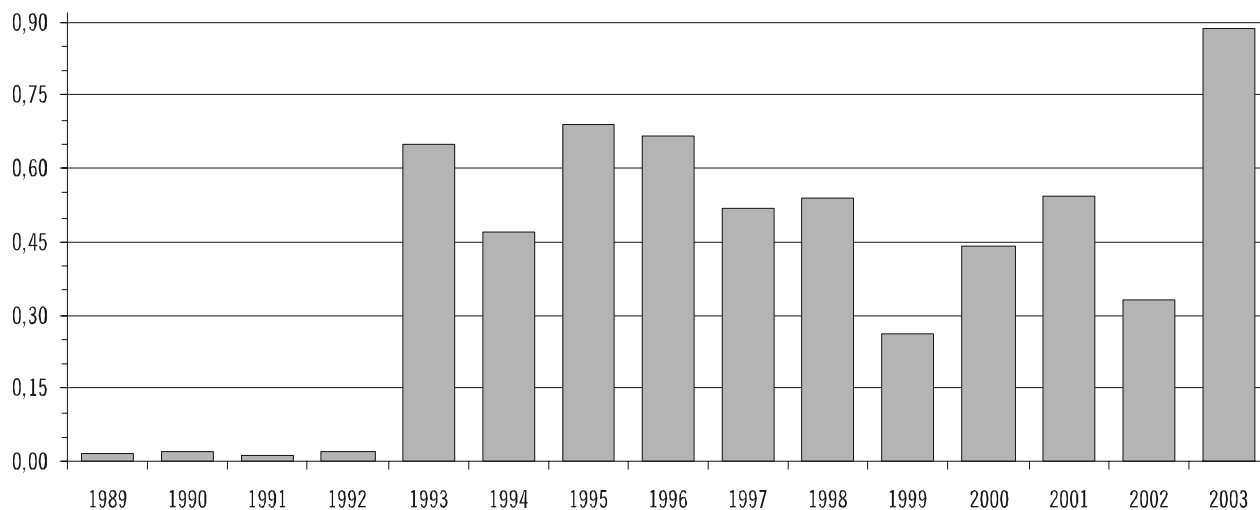

ZAPADALNOŚĆ (NA 100 TYS.) NA WYBRANE CHOROBY ZAKAŻNE I ZATRUCIA PODLEGAJĄCE OBOWIĄZKOWEMU ZGŁOSZENIU I OBJĘTE SPRAWOZDANIEM MZ-56 W LATACH 1989-2003 - cd

Zapalenie opon mózgowych i/lub mózgu: meningokokowe i inne bakteryjne - razem (A39.0; A39.8; G00; G04.2)

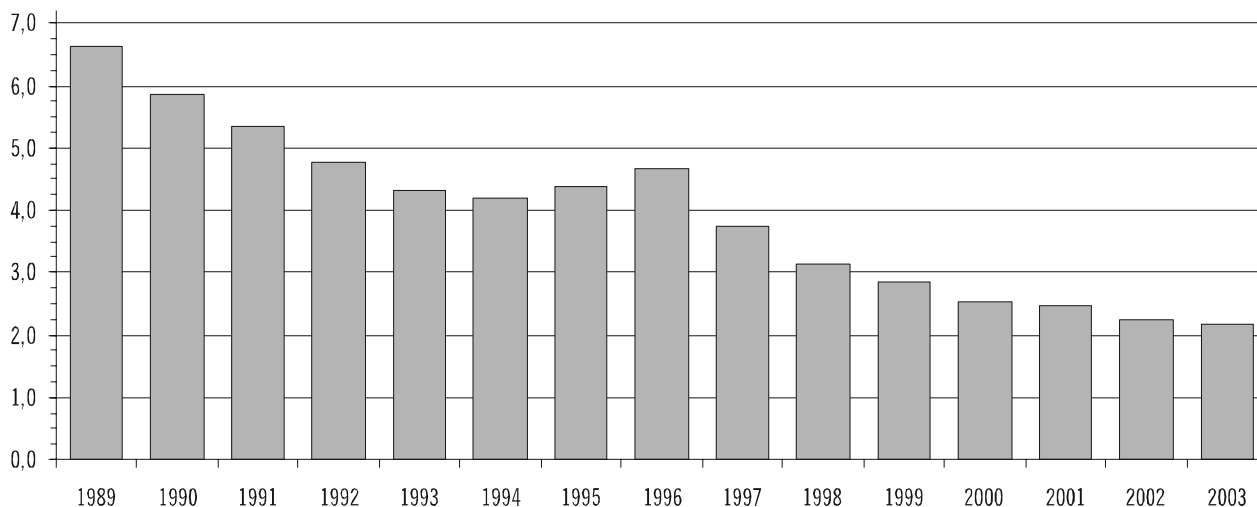

Pokąsanie osób przez zwierzęta podejrzane o wściekliznę lub zanieczyszczenie śliną tych zwierząt, po których podjęto szczepienia przeciw wściekliznie

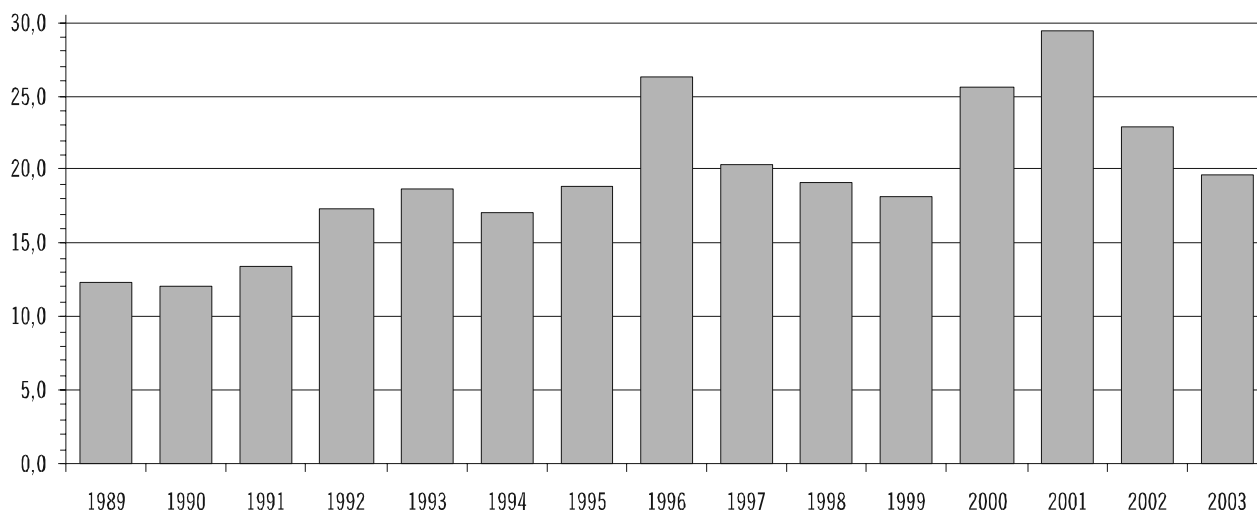

Odra (B05)

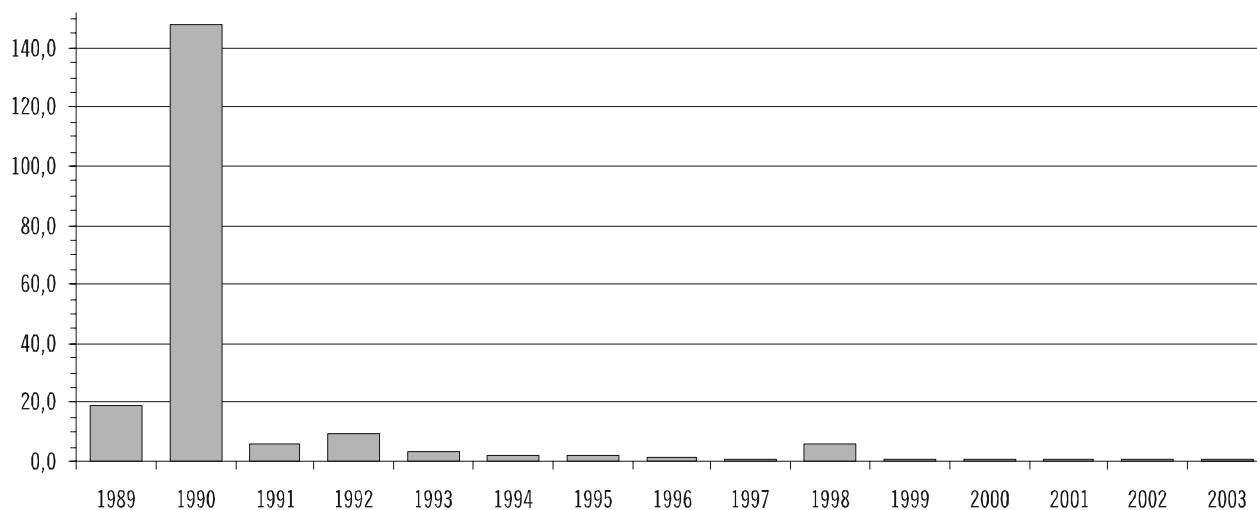

ZAPADALNOŚĆ (NA 100 TYS.) NA WYBRANE CHOROBY ZAKAŻNE I ZATRUCIA PODLEGAJĄCE OBOWIĄZKOWEMU ZGŁOSZENIU I OBJĘTE SPRAWOZDANIEM MZ-56 W LATACH 1989-2003 - cd

Różyczka: ogółem (B06; P35.0)

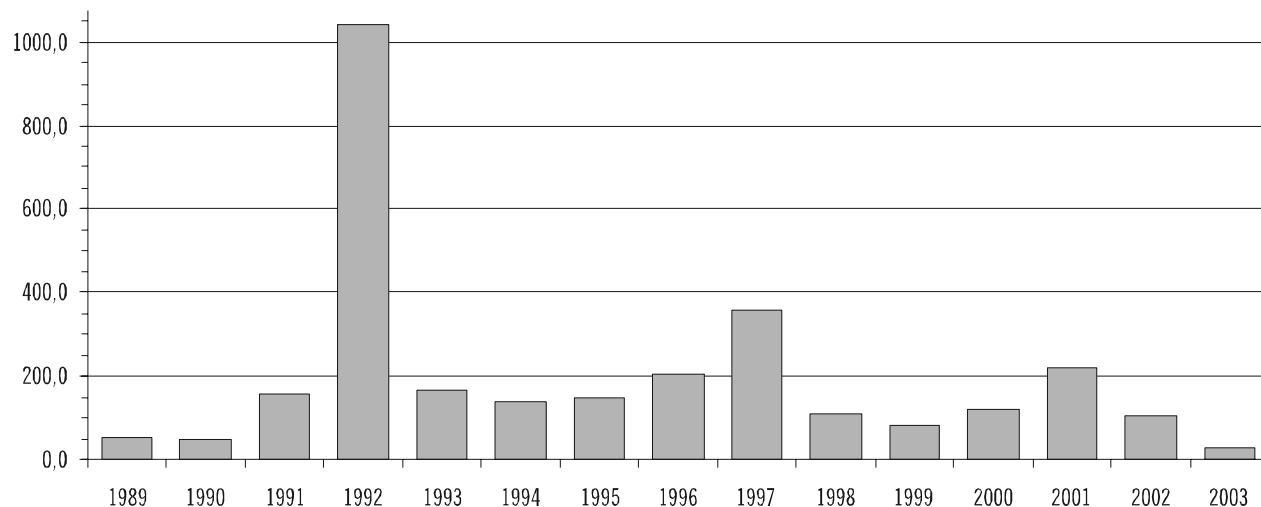

Wirusowe zapalenie wątroby: ogółem (B15-B19)

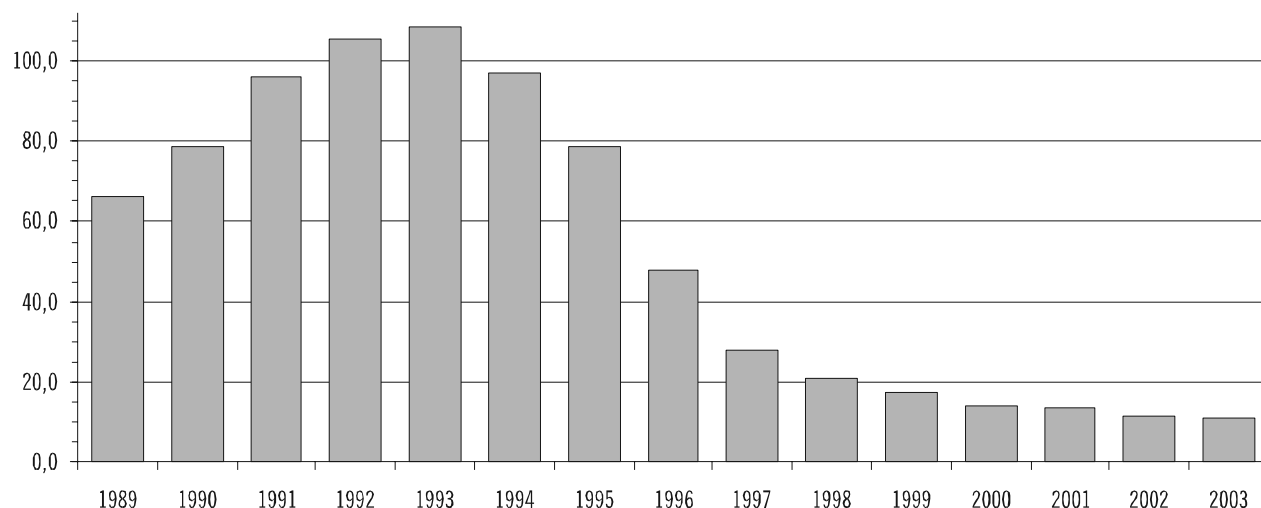

Wirusowe zapalenie wątroby: typu B - ogółem (B16; B18.0-B18.1)

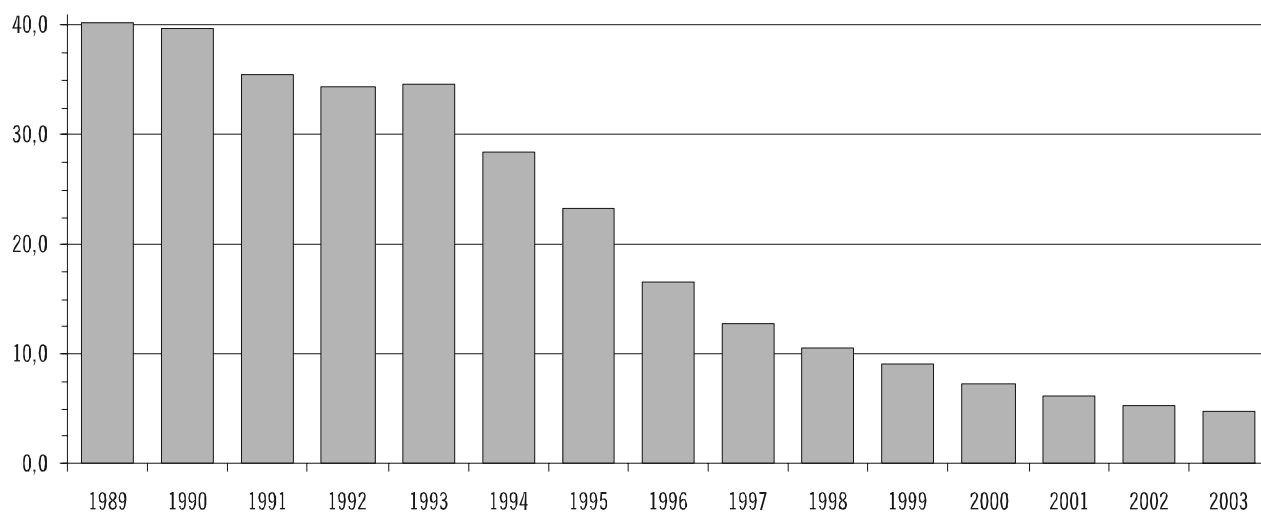

ZAPADALNOŚĆ (NA 100 TYS.) NA WYBRANE CHOROBY ZAKAŻNE I ZATRUCIA PODLEGAJĄCE OBOWIĄZKOWEMU ZGŁOSZENIU I OBJĘTE SPRAWOZDANIEM MZ-56
W LATACH 1989-2003 - cd

Świnka /nagminne zapalenie przyuszniczy/ (B26)

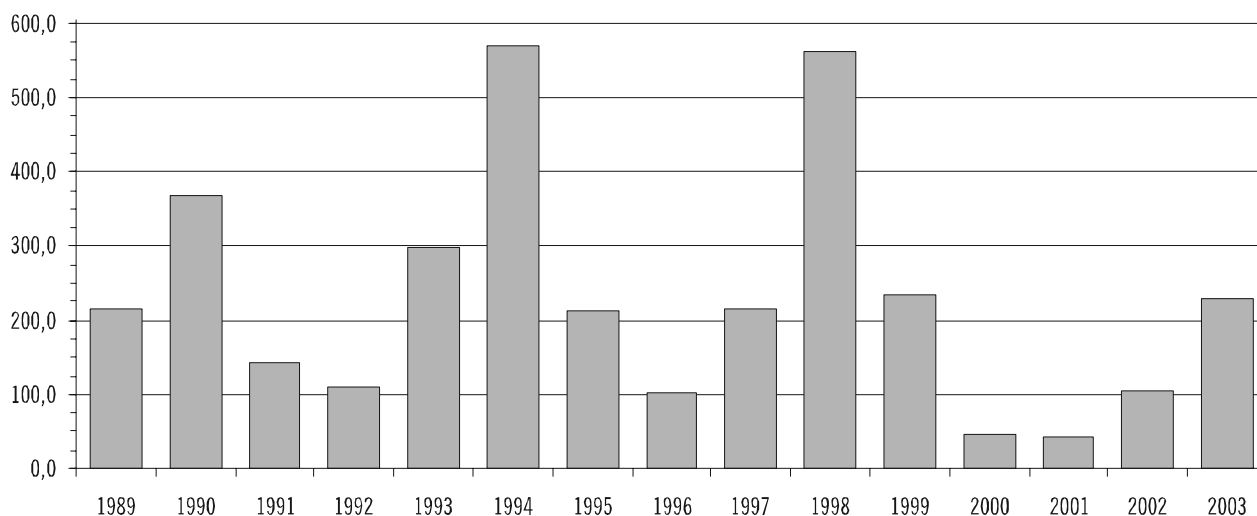

Tasiemczyce: razem (B67-B71)

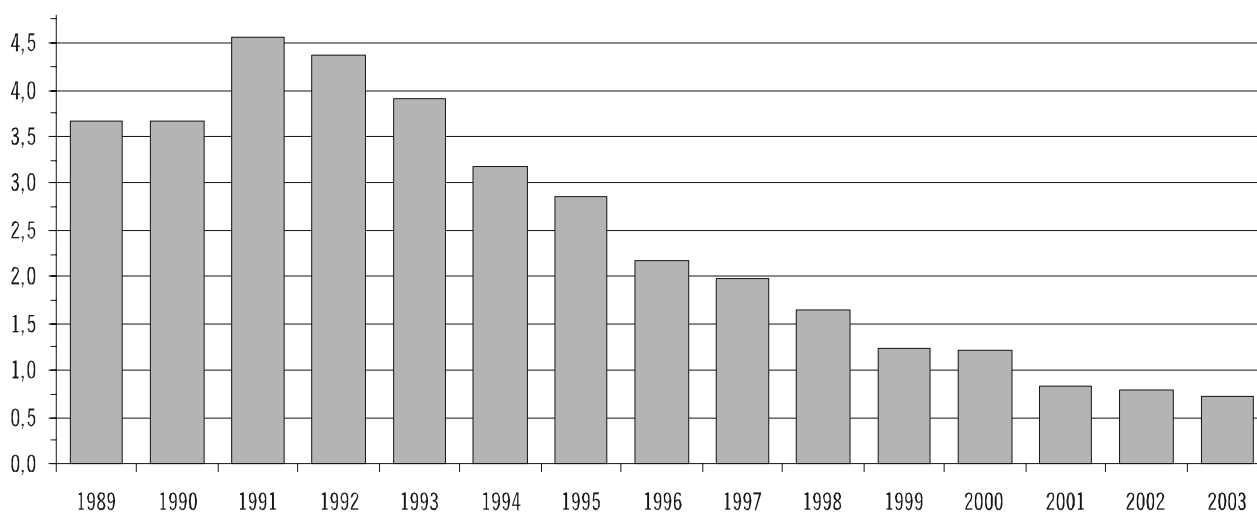

Włośnica (B75)

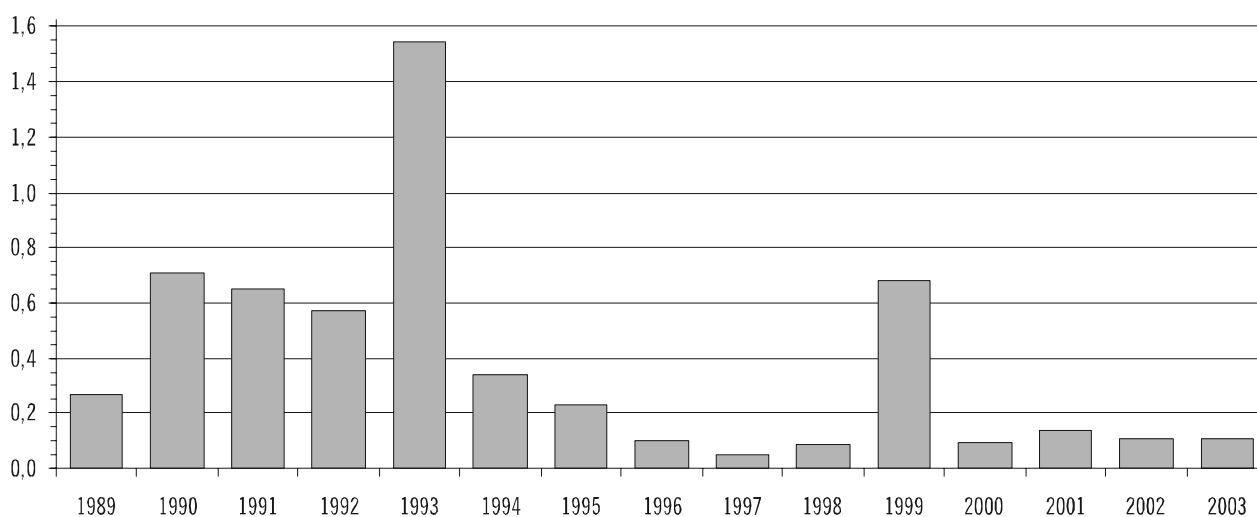

ZAPADALNOŚĆ (NA 100 TYS.) NA WYBRANE CHOROBY ZAKAŻNE I ZATRUCIA PODLEGAJĄCE OBOWIĄZKOWEMU ZGŁOSZENIU I OBJĘTE SPRAWOZDANIEM MZ-56 W LATACH 1989-2003 - cd

Świerz (B86)

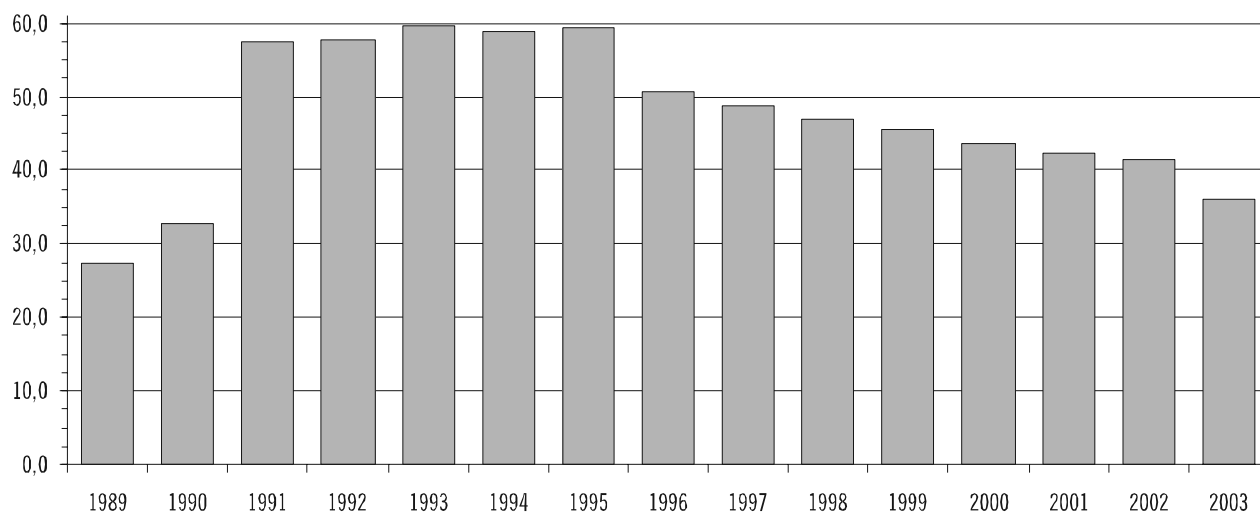

Grypa: ogółem (J10; J11)

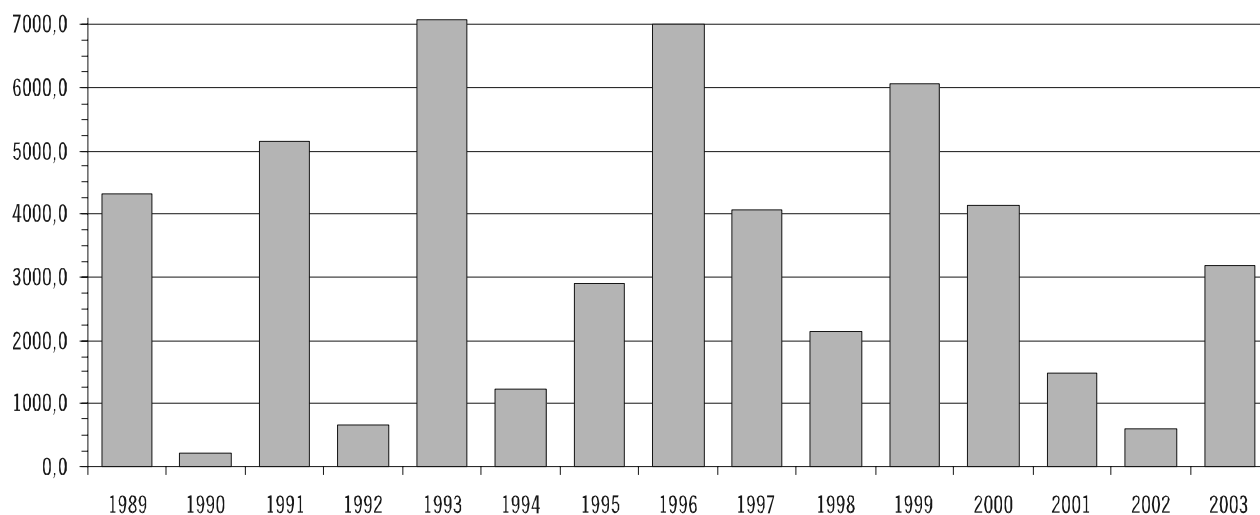

Bakteryjne zatrucia pokarmowe: ogółem (A02.0; A05)

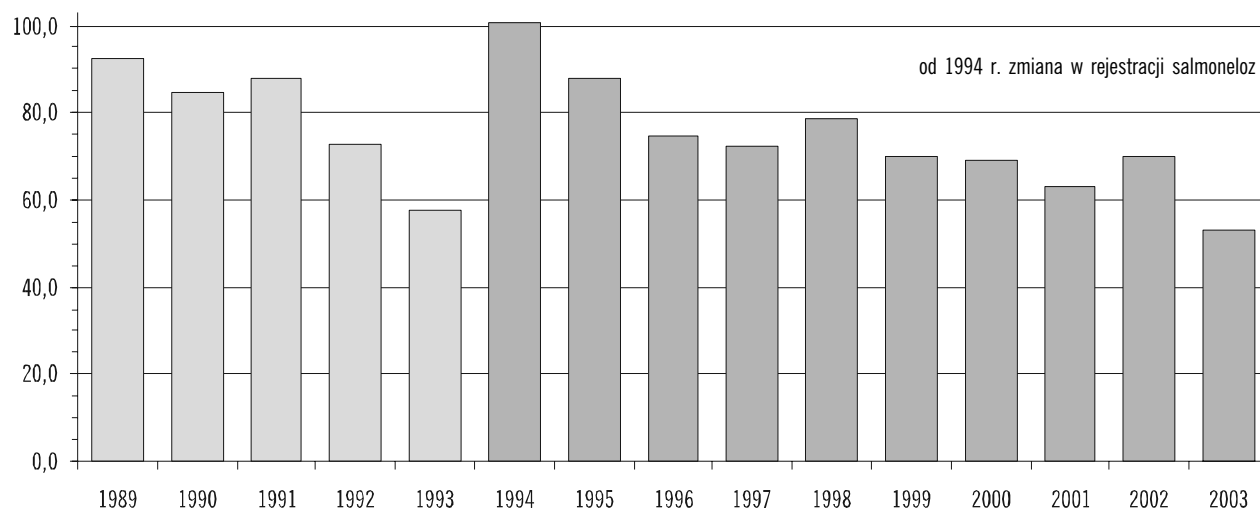

ZAPADALNOŚĆ (NA 100 TYS.) NA WYBRANE CHOROBY ZAKAŻNE I ZATRUCIA PODLEGAJĄCE OBOWIĄZKOWEMU ZGŁOSZENIU I OBJĘTE SPRAWOZDANIEM MZ-56
W LATACH 1989-2003 - cd

Bakteryjne zatrucia pokarmowe: salmonelozy (A02.0)

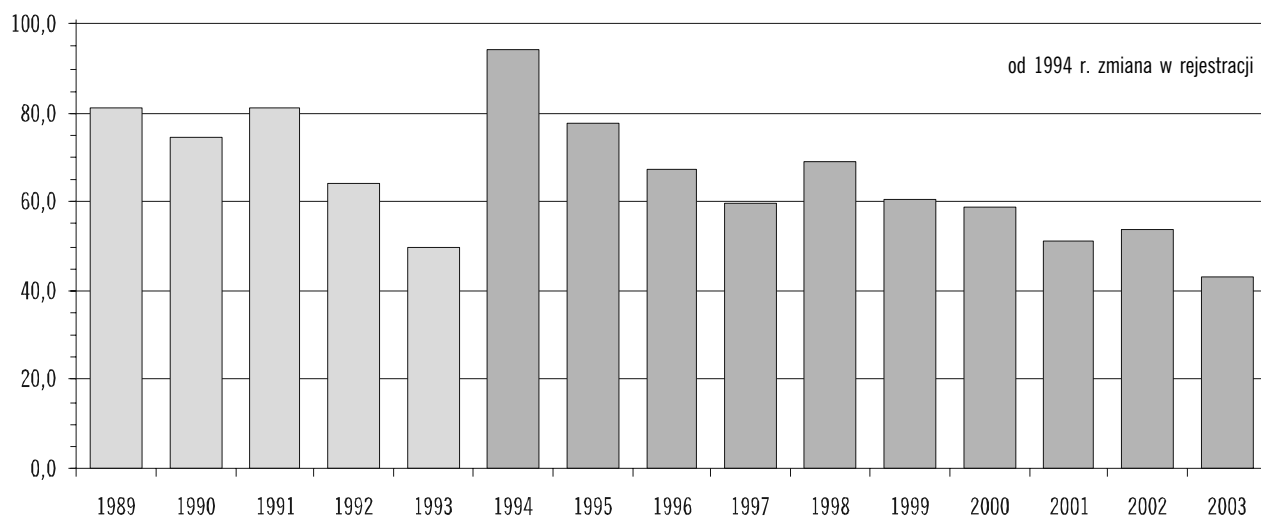

Bakteryjne zatrucia pokarmowe: inne określone i nie określone - razem (A05)

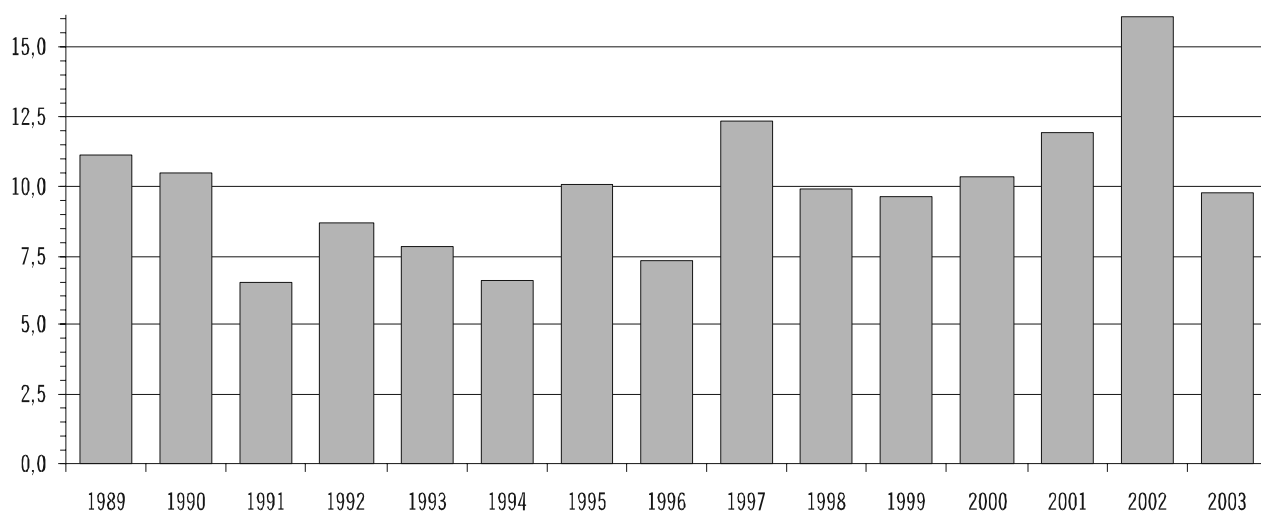

Inne zatrucia: razem (T36-T60; T63-T65)

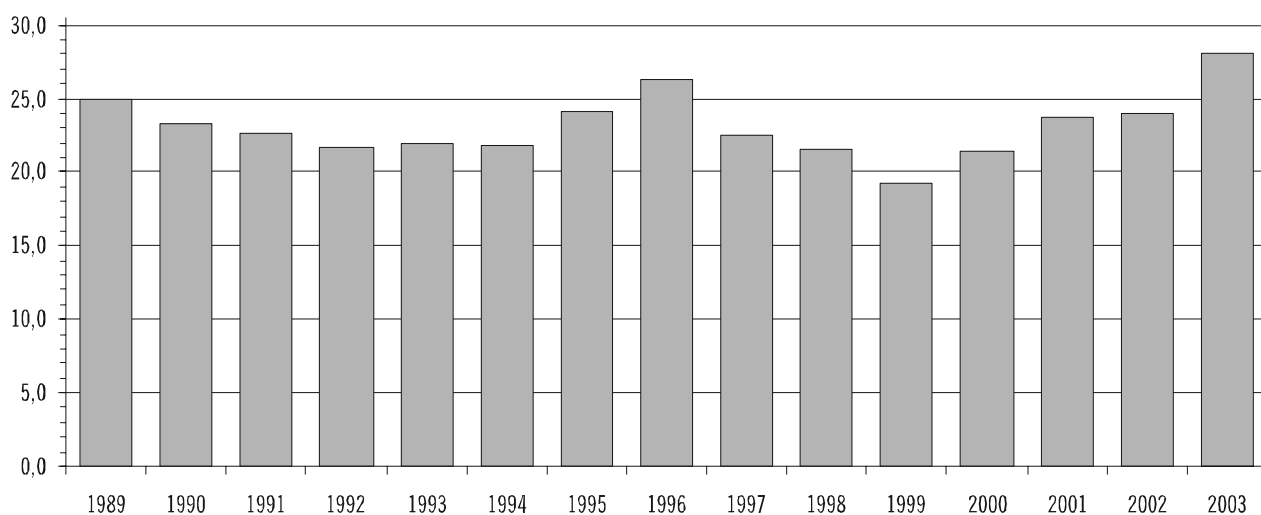

ZGONY CHORYCH NA AIDS W 2003 ROKU

(Dane Zakładu Epidemiologii Państwowego Zakładu Higieny)

Liczba zgonów i umieralność (na 100 tys.) wg województw

Województwo	Liczba zgonów	Umieralność
POLSKA	60	0,157
1. Dolnośląskie	17	0,586
2. Kujawsko-Pomorskie	2	0,097
3. Lubelskie	2	0,091
4. Lubuskie	2	0,198
5. Łódzkie	7	0,269
6. Małopolskie	4	0,123
7. Mazowieckie	3	0,058
8. Opolskie	4	0,378
9. Podkarpackie	1	0,048
10. Podlaskie	1	0,083
11. Pomorskie	4	0,183
12. Śląskie	4	0,085
13. Świętokrzyskie	1	0,077
14. Warmińsko-Mazurskie	1	0,070
15. Wielkopolskie	3	0,089
16. Zachodniopomorskie	4	0,236

Liczba zgonów i umieralność (na 100 tys.) wg środowiska

Środowisko	Liczba zgonów	Umieralność
Miasto	52	0,221
Wieś	4	0,027
Razem	56 *	0,147

* 4 zgony - brak danych o środowisku

Liczba zgonów wg wieku i płci

Grupy wieku	Liczba zgonów		
	Mężczyźni	Kobiety	Ogółem
0	2	-	2
1-19	-	-	-
20-24	4	4	8
25-29	6	5	11
30-34	9	1	10
35-39	9	1	10
40-44	7	-	7
45-49	5	1	6
50-54	3	-	3
55-59	1	1	2
60-64	-	-	-
65-69	1	-	1
70+	-	-	-
Ogółem	47	13	60

ZGONY Z POWODU CHORÓB ZAKAŻNYCH W 2002 ROKU

Liczba zgonów wg wybranych przyczyn oraz wieku i płci zmarłych
(Dane Departamentu Statystyki Społecznej GUS)

Mężczyźni

Kod według ICD-10	Przyczyna zgonu	Wiek zmarłych							
		0-4	0	1	2	3	4	5-9	10-14
x	Brak informacji o przyczynie zgonu	-	-	-	-	-	-	-	-
A02	Inne zakażenia wywołane pałeczkami <i>Salmonella</i>	-	-	-	-	-	-	-	-
A04	Inne bakteryjne zakażenia jelitowe	-	-	-	-	-	-	-	-
A05	Inne bakteryjne zatrucia pokarmowe	-	-	-	-	-	-	-	-
A09	Biegunka i zapal. żołą.-jelit. o prawdopodobnie zak. pochodz.	2	2	-	-	-	-	-	-
A15-A16	Gruźlica układu oddechowego	-	-	-	-	-	-	-	-
A17-A18	Gruźlica układu nerwowego i innych narządów	-	-	-	-	-	-	-	-
A19	Gruźlica prosówkowa	-	-	-	-	-	-	-	-
A27	Leptospiroza	-	-	-	-	-	-	-	-
A32	Listerioza	-	-	-	-	-	-	-	-
A35	Inne postacie tężca	-	-	-	-	-	-	-	-
A39	Zapalenie wywołane przez <i>Neisseria meningitidis</i>	1	1	-	-	-	-	-	-
A46	Róża	-	-	-	-	-	-	-	-
A48	Inne choroby bakteryjne niesklasyfikowane gdzie indziej (NGI)	-	-	-	-	-	-	1	-
A50	Kiła wrodzona	-	-	-	-	-	-	-	-
A51-A53	Inne postacie kiły i kiła nie określona	-	-	-	-	-	-	-	-
A69	Inne choroby wywołane przez krętki	-	-	-	-	-	-	-	-
A81	Zakażenie powolnymi wirusami ośrodkowego układu nerwowego	-	-	-	-	-	-	-	-
A85	Inne wirusowe zapalenia mózgu NGI	-	-	-	-	-	-	-	-
A86	Wirusowe zapalenie mózgu, nie określone	-	-	-	-	-	-	-	-
A87	Wirusowe zapalenie opon mózgowych	-	-	-	-	-	-	-	-
B00	Zakażenia wirusem herpes /herpes simplex/	-	-	-	-	-	-	-	-
B16	Ostre wirusowe zapalenie wątroby B	-	-	-	-	-	-	-	-
B17	Inne ostre wirusowe zapalenie wątroby	-	-	-	-	-	-	-	-
B18	Przewlekłe wirusowe zapalenie wątroby	-	-	-	-	-	-	-	-
B19	Nieokreślone wirusowe zapalenie wątroby	-	-	-	-	-	-	-	-
B20-B22	Choroba wywołana przez HIV, której skutkiem są określ. choroby	-	-	-	-	-	-	-	-
B23	Choroba wywołana przez HIV, której skutkiem są inne stany	-	-	-	-	-	-	-	-
B24	Choroba wywołana przez HIV, nie określona	-	-	-	-	-	-	-	-
B25	Cytomegalia	1	-	-	-	1	-	-	-
B50-B54	Zimnica	-	-	-	-	-	-	-	-
B67	Bąblowica	-	-	-	-	-	-	-	-
B90	Następstwa gruźlicy	-	-	-	-	-	-	-	-
B91-B94	Następstwa innych i nieokreślonych chorób zakaźnych	-	-	-	-	-	-	-	-
A00-B99	Niektóre choroby zakaźne i pasożytnicze: Ogółem	72	58	6	6	1	1	6	3
G00	Bakteryjne zapalenie opon mózgowych NGI	4	1	2	-	1	-	1	1
G03	Zapalenie opon mózgowych wyw. przez inne i nie określ. czynniki	1	-	-	1	-	-	-	-
G04	Zapalenie mózgu i/lub rdzenia kręgowego	2	1	-	1	-	-	-	1
J10-J11	Grypa	-	-	-	-	-	-	1	2
P35	Wrodzone choroby wirusowe	3	3	-	-	-	-	-	-
P37	Inne wrodzone zakażenia i choroby pasożytnicze	1	1	-	-	-	-	-	-

ZGONY Z POWODU CHOROÓB ZAKAŻNYCH W 2002 ROKU - cd

Liczba zgonów wg wybranych przyczyn oraz wieku i płci zmarłych
(Dane Departamentu Statystyki Społecznej GUS)

Kobiety

Kod według ICD-10	Przyczyna zgonu	Wiek zmarłych							
		0-4	0	1	2	3	4	5-9	10-14
x	Brak informacji o przyczynie zgonu	-	-	-	-	-	-	-	-
A02	Inne zakażenia wywołane pałeczkami <i>Salmonella</i>	-	-	-	-	-	-	1	-
A04	Inne bakteryjne zakażenia jelitowe	-	-	-	-	-	-	-	-
A05	Inne bakteryjne zatrucia pokarmowe	-	-	-	-	-	-	-	-
A09	Biegunka i zapal. żołą.-jelit. o prawdopodobnie zak. pochodz.	-	-	-	-	-	-	-	-
A15-A16	Gruźlica układu oddechowego	-	-	-	-	-	-	-	-
A17-A18	Gruźlica układu nerwowego i innych narządów	-	-	-	-	-	-	-	-
A19	Gruźlica prosówkowa	-	-	-	-	-	-	-	-
A27	Leptospiroza	-	-	-	-	-	-	-	-
A32	Listerioza	-	-	-	-	-	-	-	-
A35	Inne postacie tężca	-	-	-	-	-	-	-	-
A39	Zapalenie wywołane przez <i>Neisseria meningitidis</i>	2	2	-	-	-	-	-	-
A46	Róża	-	-	-	-	-	-	-	-
A48	Inne choroby bakteryjne niesklasyfikowane gdzie indziej (NGI)	1	-	-	1	-	-	1	-
A50	Kiła wrodzona	1	1	-	-	-	-	-	-
A51-A53	Inne postacie kiły i kiła nie określona	-	-	-	-	-	-	-	-
A69	Inne choroby wywołane przez krętki	-	-	-	-	-	-	-	-
A81	Zakażenie powolnymi wirusami ośrodkowego układu nerwowego	-	-	-	-	-	-	-	-
A85	Inne wirusowe zapalenia mózgu NGI	-	-	-	-	-	-	-	-
A86	Wirusowe zapalenie mózgu, nie określone	2	-	-	1	-	1	-	1
A87	Wirusowe zapalenie opon mózgowych	-	-	-	-	-	-	-	-
B00	Zakażenia wirusem herpes /herpes simplex/	-	-	-	-	-	-	-	-
B16	Ostre wirusowe zapalenie wątroby B	-	-	-	-	-	-	-	-
B17	Inne ostre wirusowe zapalenie wątroby	-	-	-	-	-	-	-	-
B18	Przewlekłe wirusowe zapalenie wątroby	-	-	-	-	-	-	-	-
B19	Nieokreślone wirusowe zapalenie wątroby	-	-	-	-	-	-	-	-
B20-B22	Choroba wywołana przez HIV, której skutkiem są określ. choroby	-	-	-	-	-	-	-	-
B23	Choroba wywołana przez HIV, której skutkiem są inne stany	-	-	-	-	-	-	-	-
B24	Choroba wywołana przez HIV, nie określona	1	1	-	-	-	-	-	-
B25	Cytomegalia	-	-	-	-	-	-	-	-
B50-B54	Zimnica	-	-	-	-	-	-	-	-
B67	Bąblowica	-	-	-	-	-	-	-	-
B90	Następstwa gruźlicy	-	-	-	-	-	-	-	-
B91-B94	Następstwa innych i nieokreślonych chorób zakaźnych	-	-	-	-	-	-	-	-
A00-B99	Niektóre choroby zakaźne i pasożytnicze: Ogółem	56	42	7	3	2	2	5	3
G00	Bakteryjne zapalenie opon mózgowych NGI	3	2	-	-	-	1	-	-
G03	Zapalenie opon mózgowych wyw. przez inne i nie określ. czynniki	3	2	-	1	-	-	-	-
G04	Zapalenie mózgu i/lub rdzenia kręgowego	2	-	-	1	-	1	1	-
J10-J11	Grypa	-	-	-	-	-	-	-	-
P35	Wrodzone choroby wirusowe	5	5	-	-	-	-	-	-
P37	Inne wrodzone zakażenia i choroby pasożytnicze	6	3	2	-	-	1	-	-

ZGONY Z POWODU CHOROÓB ZAKAŻNYCH W 2002 ROKU - cd

Liczba zgonów wg wybranych przyczyn oraz wieku i płci zmarłych
(Dane Departamentu Statystyki Społecznej GUS)

Ogółem

Kod według ICD-10	Przyczyna zgonu	Wiek zmarłych							
		0-4	0	1	2	3	4	5-9	10-14
x	Brak informacji o przyczynie zgonu	-	-	-	-	-	-	-	-
A02	Inne zakażenia wywołane pałeczkami <i>Salmonella</i>	-	-	-	-	-	-	1	-
A04	Inne bakteryjne zakażenia jelitowe	-	-	-	-	-	-	-	-
A05	Inne bakteryjne zatrucia pokarmowe	-	-	-	-	-	-	-	-
A09	Biegunka i zapal. żołą.-jelit. o prawdopodobnie zak. pochodz.	2	2	-	-	-	-	-	-
A15-A16	Gruźlica układu oddechowego	-	-	-	-	-	-	-	-
A17-A18	Gruźlica układu nerwowego i innych narządów	-	-	-	-	-	-	-	-
A19	Gruźlica prosówkowa	-	-	-	-	-	-	-	-
A27	Leptospiroza	-	-	-	-	-	-	-	-
A32	Listerioza	-	-	-	-	-	-	-	-
A35	Inne postacie tężca	-	-	-	-	-	-	-	-
A39	Zapalenie wywołane przez <i>Neisseria meningitidis</i>	3	3	-	-	-	-	-	-
A46	Róża	-	-	-	-	-	-	-	-
A48	Inne choroby bakteryjne niesklasyfikowane gdzie indziej (NGI)	1	-	-	1	-	-	2	-
A50	Kiła wrodzona	1	1	-	-	-	-	-	-
A51-A53	Inne postacie kiły i kiła nie określona	-	-	-	-	-	-	-	-
A69	Inne choroby wywołane przez krętki	-	-	-	-	-	-	-	-
A81	Zakażenie powolnymi wirusami ośrodkowego układu nerwowego	-	-	-	-	-	-	-	-
A85	Inne wirusowe zapalenia mózgu NGI	-	-	-	-	-	-	-	-
A86	Wirusowe zapalenie mózgu, nie określone	2	-	-	1	-	1	-	1
A87	Wirusowe zapalenie opon mózgowych	-	-	-	-	-	-	-	-
B00	Zakażenia wirusem herpes /herpes simplex/	-	-	-	-	-	-	-	-
B16	Ostre wirusowe zapalenie wątroby B	-	-	-	-	-	-	-	-
B17	Inne ostre wirusowe zapalenie wątroby	-	-	-	-	-	-	-	-
B18	Przewlekłe wirusowe zapalenie wątroby	-	-	-	-	-	-	-	-
B19	Nieokreślone wirusowe zapalenie wątroby	-	-	-	-	-	-	-	-
B20-B22	Choroba wywołana przez HIV, której skutkiem są określ. choroby	-	-	-	-	-	-	-	-
B23	Choroba wywołana przez HIV, której skutkiem są inne stany	-	-	-	-	-	-	-	-
B24	Choroba wywołana przez HIV, nie określona	1	1	-	-	-	-	-	-
B25	Cytomegalia	1	-	-	-	1	-	-	-
B50-B54	Zimnica	-	-	-	-	-	-	-	-
B67	Bąblowica	-	-	-	-	-	-	-	-
B90	Następstwa gruźlicy	-	-	-	-	-	-	-	-
B91-B94	Następstwa innych i nieokreślonych chorób zakaźnych	-	-	-	-	-	-	-	-
A00-B99	Niektóre choroby zakaźne i pasożytnicze: Ogółem	128	100	13	9	3	3	11	6
G00	Bakteryjne zapalenie opon mózgowych NGI	7	3	2	-	1	1	1	1
G03	Zapalenie opon mózgowych wyw. przez inne i nie określ. czynniki	4	2	-	2	-	-	-	-
G04	Zapalenie mózgu i/lub rdzenia kręgowego	4	1	-	2	-	1	1	1
J10-J11	Grypa	-	-	-	-	-	-	1	2
P35	Wrodzone choroby wirusowe	8	8	-	-	-	-	-	-
P37	Inne wrodzone zakażenia i choroby pasożytnicze	7	4	2	-	-	1	-	-

ZGONY Z POWODU CHOROÓB ZAKAŻNYCH W 2002 ROKU - cd

Liczba zgonów wg wybranych przyczyn oraz województw
(Dane Departamentu Statystyki Społecznej GUS)

Kod według ICD-10	Przyczyna zgonu	Województwo *							
		1	2	3	4	5	6	7	8
x	Brak informacji o przyczynie zgonu	-	-	-	0,0%	-	-	-	-
A02	Inne zakażenia wywołane pałeczkami <i>Salmonella</i>	-	1	-	-	-	-	1	-
A04	Inne bakteryjne zakażenia jelitowe	-	-	-	-	1	-	1	-
A05	Inne bakteryjne zatrucia pokarmowe	1	-	-	-	-	1	1	-
A09	Biegunka i zapal. żołą.-jelit. o prawdopodobnie zak. pochodz.	-	-	-	-	16	-	9	-
A15-A16	Gruźlica układu oddechowego	63	28	45	23	79	27	139	10
A17-A18	Gruźlica układu nerwowego i innych narządów	1	-	-	-	2	2	-	3
A19	Gruźlica prosówkowa	-	-	4	3	1	-	1	-
A27	Leptospiroza	-	-	-	-	-	-	-	-
A32	Listerioza	-	-	-	-	-	-	2	-
A35	Inne postacie tężca	1	-	-	-	-	1	-	-
A39	Zapalenie wywołane przez <i>Neisseria meningitidis</i>	-	-	-	1	-	1	-	-
A46	Róża	-	-	-	-	-	1	2	1
A48	Inne choroby bakteryjne niesklasyfikowane gdzie indziej (NGI)	-	4	-	3	-	3	2	-
A50	Kiła wrodzona	1	-	-	-	-	-	-	-
A51-A53	Inne postacie kiły i kiła nie określona	-	-	-	-	-	-	1	-
A69	Inne choroby wywołane przez krętki	-	-	-	-	-	-	-	-
A81	Zakażenie powolnymi wirusami ośrodkowego układu nerwowego	-	-	2	1	1	1	-	-
A85	Inne wirusowe zapalenia mózgu NGI	-	-	-	-	-	-	1	-
A86	Wirusowe zapalenie mózgu, nie określone	1	-	2	-	-	2	5	-
A87	Wirusowe zapalenie opon mózgowych	-	2	-	-	-	-	-	-
B00	Zakażenia wirusem herpes /herpes simplex/	-	1	-	-	-	-	-	-
B16	Ostre wirusowe zapalenie wątroby B	-	-	3	2	1	8	14	-
B17	Inne ostre wirusowe zapalenie wątroby	2	1	-	-	-	1	1	-
B18	Przewlekłe wirusowe zapalenie wątroby	13	17	3	8	3	27	13	1
B19	Nieokreślone wirusowe zapalenie wątroby	-	-	-	-	-	1	3	-
B20-B22	Choroba wywołana przez HIV, której skutkiem są określ. choroby	11	1	2	1	9	2	4	3
B23	Choroba wywołana przez HIV, której skutkiem są inne stany	5	-	-	-	-	1	-	-
B24	Choroba wywołana przez HIV, nie określona	11	-	2	3	2	1	10	2
B25	Cytomegalia	-	-	1	-	-	-	-	-
B50-B54	Zimnica	-	-	-	-	-	-	-	-
B67	Bąblowica	-	-	-	-	-	1	-	-
B90	Następstwa gruźlicy	1	-	2	4	3	8	12	1
B91-B94	Następstwa innych i nieokreślonych chorób zakaźnych	1	-	-	-	-	8	-	-
A00-B99	Niektóre choroby zakaźne i pasożytnicze: Ogółem	159	122	107	93	155	155	377	41
G00	Bakteryjne zapalenie opon mózgowych NGI	8	2	3	6	8	4	19	1
G03	Zapalenie opon mózgowych wyw. przez inne i nie określ. czynniki	2	1	1	4	1	3	5	-
G04	Zapalenie mózgu i/lub rdzenia kręgowego	11	7	5	2	5	8	16	4
J10-J11	Grypa	2	-	-	-	-	1	23	-
P35	Wrodzone choroby wirusowe	-	1	-	-	3	1	-	-
P37	Inne wrodzone zakażenia i choroby pasożytnicze	-	-	-	1	-	-	2	1

* 1 - Dolnośląskie, 2 - Kujawsko-Pomorskie, 3 - Lubelskie, 4 - Lubuskie, 5 - Łódzkie, 6 - Małopolskie, 7 - Mazowieckie, 8 - Opolskie, 9 - Podkarpackie,

ZGONY Z POWODU CHORÓB ZAKAŹNYCH W 2002 ROKU - cd

Liczba zgonów wg wybranych przyczyn oraz województw
(Dane Departamentu Statystyki Społecznej GUS)

Województwo *								Ogółem	Przyczyna zgonu
9	10	11	12	13	14	15	16		
-	-	-	0,0%	-	-	-	0,3%	0,0%	Brak informacji o przyczynie zgonu
-	1	2	2	-	-	-	-	7	Inne zakażenia wywołane pałeczkami <i>Salmonella</i>
1	-	-	1	-	-	-	-	4	Inne bakteryjne zakażenia jelitowe
1	1	1	1	-	1	-	-	8	Inne bakteryjne zatrucia pokarmowe
3	-	-	2	-	-	-	1	31	Biegunka i zapal. żołą.-jelit. o prawdopodobnie zak. pochodz.
32	24	43	193	51	27	49	23	856	Gruźlica układu oddechowego
1	3	4	6	-	-	1	1	24	Gruźlica układu nerwowego i innych narządów
1	-	-	1	1	-	-	-	12	Gruźlica prosówkowa
-	-	-	-	-	-	-	1	1	Leptospiroza
1	-	-	1	-	-	-	-	4	Listerioza
1	-	-	-	-	-	-	-	3	Inne postacie tężca
-	-	-	2	-	-	-	2	6	Zapalenie wywołane przez <i>Neisseria meningitidis</i>
-	-	1	3	-	-	1	-	9	Róża
-	-	2	9	-	-	2	2	27	Inne choroby bakteryjne niesklasyfikowane gdzie indziej (NGI)
-	-	-	-	-	-	-	-	1	Kiła wrodzona
-	-	-	1	-	-	-	-	2	Inne postacie kiły i kiła nie określona
-	1	-	1	-	-	1	-	3	Inne choroby wywołane przez krętki
-	-	1	-	-	-	1	1	8	Zakażenie powolnymi wirusami ośrodkowego układu nerwowego
-	-	-	1	-	-	-	-	2	Inne wirusowe zapalenia mózgu NGI
2	-	1	1	-	1	3	-	18	Wirusowe zapalenie mózgu, nie określone
-	-	-	-	-	-	1	-	3	Wirusowe zapalenie opon mózgowych
-	-	-	-	-	-	-	-	1	Zakażenia wirusem herpes /herpes simplex/
1	2	1	15	1	1	-	2	51	Ostre wirusowe zapalenie wątroby B
-	-	-	1	-	-	-	-	6	Inne ostre wirusowe zapalenie wątroby
8	8	3	18	15	3	10	5	155	Przewlekłe wirusowe zapalenie wątroby
1	-	-	2	-	-	-	-	7	Nieokreślone wirusowe zapalenie wątroby
5	2	5	25	-	2	2	-	74	Choroba wywołana przez HIV, której skutkiem są określ. choroby
1	-	-	4	-	-	-	-	11	Choroba wywołana przez HIV, której skutkiem są inne stany
-	-	-	1	-	2	-	3	37	Choroba wywołana przez HIV, nie określona
-	-	-	-	-	-	-	-	1	Cytomegalia
-	-	-	1	-	-	-	-	1	Zimnica
-	-	-	-	-	1	-	-	2	Bąblowica
-	-	1	2	-	-	14	-	48	Następstwa gruźlicy
2	-	1	2	-	-	1	-	15	Następstwa innych i nieokreślonych chorób zakaźnych
92	55	131	498	88	87	150	77	2387	Niektóre choroby zakaźne i pasożytnicze: Ogółem
5	3	5	14	3	-	4	5	90	Bakteryjne zapalenie opon mózgowych NGI
1	-	-	9	-	1	3	-	31	Zapalenie opon mózgowych wyw. przez inne i nie określ. czynniki
11	-	1	17	4	4	12	3	110	Zapalenie mózgu i/lub rdzenia kręgowego
5	-	1	4	1	-	1	-	38	Grypa
1	-	-	-	1	-	1	-	8	Wrodzone choroby wirusowe
-	-	1	1	-	-	-	1	7	Inne wrodzone zakażenia i choroby pasożytnicze

ZGONY Z POWODU CHOROÓB ZAKAŻNYCH W 2002 ROKU - cd

Liczba zgonów wg wybranych przyczyn oraz miejsca wystąpienia zgonu (miasto-wieś)
(Dane Departamentu Statystyki Społecznej GUS)

Kod według ICD-10	Przyczyna zgonu	Miejsce zgonu		
		Miasto	Wieś	Ogółem
x	Brak informacji o przyczynie zgonu	0,0%	0,0%	0,0%
A02	Inne zakażenia wywołane pałeczkami <i>Salmonella</i>	7	-	7
A04	Inne bakteryjne zakażenia jelitowe	3	1	4
A05	Inne bakteryjne zatrucia pokarmowe	3	5	8
A09	Biegunka i zapal. żołą.-jelit. o prawdopodobnie zak. pochodz.	17	14	31
A15-A16	Gruźlica układu oddechowego	488	368	856
A17-A18	Gruźlica układu nerwowego i innych narządów	16	8	24
A19	Gruźlica prosówkowa	8	4	12
A27	Leptospiroza	1	-	1
A32	Listerioza	3	1	4
A35	Inne postacię tężca	1	2	3
A39	Zapalenie wywołane przez <i>Neisseria meningitidis</i>	4	2	6
A46	Róża	7	2	9
A48	Inne choroby bakteryjne niesklasyfikowane gdzie indziej (NGI)	23	4	27
A50	Kiła wrodzona	-	1	1
A51-A53	Inne postacię kiły i kiła nie określona	2	-	2
A69	Inne choroby wywołane przez krętki	2	1	3
A81	Zakażenia powolnymi wirusami ośrodkowego układu nerwowego	7	1	8
A85	Inne wirusowe zapalenia mózgu NGI	2	-	2
A86	Wirusowe zapalenie mózgu, nie określone	12	6	18
A87	Wirusowe zapalenie opon mózgowych	1	2	3
B00	Zakażenia wirusem herpes /herpes simplex/	1	-	1
B16	Ostre wirusowe zapalenie wątroby B	30	21	51
B17	Inne ostre wirusowe zapalenie wątroby	6	-	6
B18	Przewlekłe wirusowe zapalenie wątroby	110	45	155
B19	Nieokreślone wirusowe zapalenie wątroby	5	2	7
B20-B22	Choroba wywołana przez HIV, której skutkiem są określ. choroby	67	7	74
B23	Choroba wywołana przez HIV, której skutkiem są inne stany	9	2	11
B24	Choroba wywołana przez HIV, nie określona	30	7	37
B25	Cytomegalia	1	-	1
B50-B54	Zimnica	-	1	1
B67	Bąblowica	1	1	2
B90	Następstwa gruźlicy	26	22	48
B91-B94	Następstwa innych i nieokreślonych chorób zakaźnych	10	5	15
A00-B99	Niektóre choroby zakaźne i pasożytnicze: Ogółem	1516	871	2387
G00	Bakteryjne zapalenie opon mózgowych NGI	59	31	90
G03	Zapalenie opon mózgowych wyw. przez inne i nieokreślone czynniki	18	13	31
G04	Zapalenie mózgu i/lub rdzenia kręgowego	70	40	110
J10-J11	Grypa	26	12	38
P35	Wrodzone choroby wirusowe	4	4	8
P37	Inne wrodzone zakażenia i choroby pasożytnicze	5	2	7

ZGONY Z POWODU CHORÓB ZAKAŻNYCH W 2002 ROKU - cd

Liczba zgonów wg wybranych przyczyn oraz miesięcy
(Dane Departamentu Statystyki Społecznej GUS)

Kod według ICD-10	Przyczyna zgonu	Miesiąc												Ogółem
		1	2	3	4	5	6	7	8	9	10	11	12	
x	Brak informacji o przyczynie	0,1%	0,0%	0,0%	0,0%	0,0%	-	-	-	-	-	-	-	0,0%
A09	Biegunka i zapalenie żołądka-jelitowe	1	3	2	3	3	1	3	2	3	6	3	1	31
A01-A08	Inne zakażenia jelitowe	-	3	-	2	1	-	3	3	2	1	1	3	19
A15-A16	Gruźlica układu oddechowego	80	76	84	85	59	67	76	50	68	71	60	80	856
A17-A19	Inne postacie gruźlicy	3	4	3	3	3	3	4	1	2	7	2	1	36
A33-A35	Tężec	-	-	1	-	1	-	-	1	-	-	-	-	3
A39	Zapalenie meningokokowe	2	1	1	-	1	-	-	-	-	-	1	-	6
A50-A64	Zak. przenoszone gł. drogą płciową	-	-	-	-	-	-	-	1	-	1	-	1	3
B15-B19	Wirusowe zapalenie wątroby	24	16	22	15	20	13	12	18	20	17	19	23	219
B20-B24	Choroba wywołana przez HIV	14	4	8	16	10	10	10	10	8	9	6	17	122
B50-B54	Zimnica	-	-	-	-	-	-	-	-	-	1	-	-	1
A00-B99	Niektóre choroby zakaźne: Ogółem	197	195	222	192	201	190	220	170	190	199	189	222	2387
G00;G03	Zapalenie opon mózgowych	13	10	10	6	8	13	10	7	6	9	14	15	121
J10-J11	Grypa	5	2	10	6	1	-	-	1	2	2	2	7	38
x	Ogółem zgony	31704	27359	31610	30904	30000	28224	29071	28116	27489	31536	29660	33813	359486

KATEGORIE MIĘDZYNARODOWEJ KLASYFIKACJI CHORÓB (ICD-10) ZAWIERAJĄCE CHOROBY ZAKAŻNE OBJĘTE OBOWIĄZKIEM ZGŁASZANIA, W KTÓRYCH NIE ZAREJESTROWANO ZGONÓW W 2002 ROKU

(Dane Departamentu Statystyki Społecznej GUS)

A00	- Cholera	A80	- Ostre nagminne porażenie dziecięce
A01	- Dur brzuszny i dury rzekome	A82	- Wścieklizna
A03	- Zakażenia wywołane pałeczkami <i>Shigella</i>	A83	- Wirusowe zapalenie mózgu przenoszone przez komary
A06	- Pelżakowica	A84	- Wirusowe zapalenie mózgu przenoszone przez kleszcze
A08	- Wirusowe i inne określone zakażenia jelitowe	A95	- Żółta gorączka
A20	- Dżuma	B01	- Ospa wietrzna
A21	- Tularemia	B02	- Półpasiec
A22	- Wąglik	B05	- Odra
A23	- Bruceloza	B06	- Różyczka
A24	- Nosacizna i melioidoza	B08	- Inne zakażenia wirusowe z uszkodzeniem skóry i błon śluzowych NGI
A26	- Różycza	B15	- Ostre wirusowe zapalenie wątroby A
A30	- Trąd	B26	- Świnka /nagminne zapalenie przyusznic/
A33-A34	- Tężec noworodków i położniczy	B27	- Mononukleozę zakaźną
A36	- Błonica	B35	- Grzybicę skóry /dermatofityz/
A37	- Krztusiec	B58	- Toksoplazmoza
A38	- Szkarlatyna /płonica/	B68	- Tasiemczyca
A54	- Rzeżączka	B69	- Wągrzyca
A60	- Opryszczkowe zakażenie okolicy odbytovej i moczowo-płciowej	B70	- Dyfilobotrioza i sparganoza
A63	- Inne choroby przenoszone głównie drogą płciową NGI	B71	- Zakażenia innymi tasiemcami
A68	- Gorączka powrotna	B75	- Włośnica
A70	- Zakażenia <i>Chlamydia psittaci</i>	B86	- Świerzb
A71	- Jaglica	J02-J03	- Ostre zapalenie gardła lub migdałków
A75-A79	- Riketsjozy	O86	- Inne zakażenia połogowe

LICZBA STAŁYCH NOSICIELI DUROWO-RZEKOMODUROWYCH PAŁECZEK SALMONELLA

Stan w dniu 31.XII.2003 r. wg wieku
(Dane Zakładu Epidemiologii Państwowego Zakładu Higieny)*

Salmonella	Rok 2002	Rok 2003							
	Ogółem	Wypisani	Nowo- zarejestro- wani	Ogółem	Wiek w latach				
					0-4	5-19	20-39	40-59	60+
Typhi	723	54	-	669	-	1	13	89	566
Paratyphi A	12	1	-	11	-	-	-	1	10
Paratyphi B	173	10	-	163	-	4	8	36	115
Paratyphi C	2	-	-	2	-	-	-	2	-

* na podstawie sprawozdań z Wojewódzkich Stacji Sanitarno-Epidemiologicznych

WYNIKI BADAŃ W KIERUNKU PAŁECZEK SALMONELLA I SHIGELLA PROWADZONYCH W LABORATORIACH STACJI SANITARNO-EPIDEMIOLOGICZNYCH,
W ZALEŻNOŚCI OD POCHODZENIA I RODZAJU PRÓBEK ORAZ TECHNIKI BADANIA

(Dane Zakładów Bakteriologii i Epidemiologii Państwowego Zakładu Higieny)

Wskazania do badań	Pochodzenie próbek (Liczba zbadanych osób ogółem)	Liczba próbek	Badanie bakteriologiczne						Badania serologiczne		
			Rodzaj materiału						Odczyn Widala	Odczyn hemaglutynacji biernej	
			Kał	Wymaz z odbytu	Treść dwunastnicza	Mocz	Krew	Inny materiał		Z antygenem "O"	Z antygenem "Vi"
Diagnostyczne	Chorzy (71802)	Ogółem	79061	44021	-	21	927	402	958	539	x
		w tym z wynikiem dodatnim	10663	5165	x	12	19	353	35	6	x
		%	13,5	11,7	x	57,1	2,0	87,8	3,7	1,1	x
Epidemiologiczne	Ozdrowieńcy (17185)	Ogółem	40679	7208	x	5	x	x	x	x	45
		w tym z wynikiem dodatnim	10481	1508	x	-	x	x	x	x	-
		%	25,8	20,9	x	-	x	x	x	x	-
	Nosiciele (9405)	Ogółem	27044	3098	1	61	x	x	x	x	9
		w tym z wynikiem dodatnim	5272	468	-	2	x	x	x	x	2
		%	19,5	15,1	-	3,3	x	x	x	x	22,2
	Osoby ze styczności (40061)	Ogółem	45150	10425	x	-	x	x	x	x	x
		w tym z wynikiem dodatnim	2391	499	x	x	x	x	x	x	x
		%	5,3	4,8	x	x	x	x	x	x	x
	Branżowcy (601873)	Ogółem	1608980	168405	x	x	x	x	x	x	x
		w tym z wynikiem dodatnim	4306	277	x	x	x	x	x	x	x
		%	0,27	0,16	x	x	x	x	x	x	x
Dzieci przyjmowane do szpitali i żłobków (6964)	Ogółem	635	9535	x	x	x	x	x	x	x	
	w tym z wynikiem dodatnim	1	96	x	x	x	x	x	x	x	
	%	0,16	1,0	x	x	x	x	x	x	x	

SEROTYPY PAŁECZEK SALMONELLA NAJCZĘŚCIEJ WYKRYWANE U OSÓB CHORYCH I ZDROWYCH W POLSCE *

Liczba osób, u których wykryto zakażania
(Dane Zakładu Bakteriologii Państwowego Zakładu Higieny)

Serotyp i grupa antygenowa "O"	Ogółem	Chorzy i ozdrowieńcy	Zdrowi	Stosunek: chorzy/zdrowi
1. S.Enteritidis D	19892	14674	5218	2,8
2. S.Hadar C ₂	1194	639	555	1,2
3. S.Typhimurium B	921	615	306	2,0
4. S.Infantis C ₁	659	337	322	1,0
5. S.Virchow C ₁	459	246	213	1,2
6. S.Newport C ₂	132	62	70	0,9
7. S.Mbandaka C ₁	103	38	65	0,6
8. S.Agona B	82	28	54	0,5
9. S.Derby B	55	23	32	0,7
10. S.Kottbus C ₂	50	30	20	1,5
11. S.Thompson C ₁	41	16	25	0,6
12. S.Anatum E ₁	28	5	23	0,2
13. S.Indiana B	27	11	16	0,7
14. S.Oranienburg C ₁	24	13	11	1,2
15. S.Tshiongwe C ₂	23	14	9	1,6
16. S.Saintpaul B	22	11	11	1,0
17. S.Chester B	21	8	13	0,6
18. S.Heidelberg B	20	10	10	1,0
19. S.Braenderup C ₁	19	6	13	0,5
20. S.Isangi C ₁	16	10	6	1,7
21. S.Amsterdam E ₁	13	5	8	0,6
22. S.Tennessee C ₁	11	3	8	0,4
23. S.Bredeney B	10	1	9	0,1
24. S.Livingstone C ₁	10	3	7	0,4
Rzadko występujące serotypy z grup A, B, C, D, E i innych	190	94	96	1,0
Ogółem	24022	16902	7120	2,4

* Zestawienie obejmuje szczepy pałeczek *Salmonella* izolowane w laboratoriach stacji sanitarno-epidemiologicznych oraz nadesłane do WSSE z innych laboratoriów w celu zidentyfikowania.

SEROTYPY PAŁECZEK SALMONELLA NAJCZĘŚCIEJ WYKRYWANE W POLSCE

(Dane Zakładu Bakteriologii Państwowego Zakładu Higieny)

W latach 1967-78*		W 2001 roku		W 2002 roku		W 2003 roku	
Serotyp i grupa	% udział	Serotyp i grupa	% udział	Serotyp i grupa	% udział	Serotyp i grupa	% udział
S.Typhimurium B	29,9	S.Enteritidis D	85,7	S.Enteritidis D	83,6	S.Enteritidis D	82,8
S.Enteritidis D	24,1	S.Typhimurium B	4,23	S.Hadar C ₂	4,83	S.Hadar C ₂	4,97
S.Anatum E ₁	12,0	S.Virchow C ₁	2,26	S.Typhimurium B	4,44	S.Typhimurium B	3,83
S.Agona B	8,9	S.Hadar C ₂	2,16	S.Infantis C ₁	1,80	S.Infantis C ₁	2,74
S.Bovismorbif. C ₂	4,4	S.Infantis C ₁	1,53	S.Virchow C ₁	1,73	S.Virchow C ₁	1,91
S.Derby B	3,9	S.Oranienburg C ₁	0,49	S.Newport C ₂	0,33	S.Newport C ₂	0,55
S.Brandenburg B	3,0	S.Mbandaka C ₁	0,36	S.Thompson C ₁	0,30	S.Mbandaka C ₁	0,43
S.Heidelberg B	1,8	S.Agona B	0,32	S.Mbandaka C ₁	0,29	S.Agona B	0,34
S.Newport C ₂	1,3	S.Newport C ₂	0,32	S.Agona B	0,24	S.Derby B	0,23
S.Kottbus C ₂	1,3	S.Thompson C ₁	0,26	S.Kottbus C ₂	0,21	S.Kottbus C ₂	0,21
S.Panama D ₁	1,0	S.Derby B	0,25	S.Oranienburg C ₁	0,20	S.Thompson C ₁	0,17
S.Stanleyville B	0,9	S.Kottbus C ₂	0,24	S.Isangi C ₁	0,17	S.Anatum E ₁	0,12
S.Newington E ₂	0,9	S.Braenderup C ₁	0,21	S.Derby B	0,17	S.Indiana B	0,11
S.Give E ₁	0,8	S.Isangi C ₁	0,11	S.Heidelberg B	0,11	S.Oranienburg C ₁	0,10
S.Oranienburg C ₁	0,6	S.Anatum E ₁	0,10	S.Indiana B	0,08	S.Tshiongwe C ₂	0,10

* wg danych Krajowego Ośrodka Salmonella w Gdańsku

**GATUNKI I SEROTYPY PAŁECZEK SALMONELLA I SHIGELLA WYKRYTE W LABORATORIACH STACJI SANITARNO-EPIDEMIOLOGICZNYCH
WG GRUP BADANYCH OSÓB I WOJEWÓDZTW**

(Dane Zakładów Bakteriologii i Epidemiologii Państwowego Zakładu Higieny)

Chorzy

Województwo	Liczba zbadanych osób	Liczba osób, u których wykryto pałeczki									
		<i>Salmonella</i>						<i>Shigella</i>			
		Ogółem	Typhi	Paratyphi A,B,C	Enteritidis	Typhi murium	Inne	Ogółem	<i>sonnei</i>	<i>flexneri</i>	Inne
POLSKA	71802	10438	-	-	9147	357	934	44	25	17	2
1. Dolnośląskie	3703	535	-	-	452	14	69	1	1	-	-
2. Kujawsko-Pomorskie	3440	722	-	-	627	25	70	11	11	-	-
3. Lubelskie	9242	1249	-	-	1153	27	69	3	2	1	-
4. Lubuskie	2269	501	-	-	439	13	49	11	1	10	-
5. Łódzkie	6266	717	-	-	593	32	92	1	1	-	-
6. Małopolskie	6243	947	-	-	814	33	100	6	2	4	-
7. Mazowieckie	5906	964	-	-	840	32	92	1	1	-	-
8. Opolskie	1568	284	-	-	240	6	38	-	-	-	-
9. Podkarpackie	3252	425	-	-	402	11	12	1	1	-	-
10. Podlaskie	2141	513	-	-	438	34	41	1	1	-	-
11. Pomorskie	742	171	-	-	151	6	14	1	1	-	-
12. Śląskie	8956	1140	-	-	1007	36	97	2	1	1	-
13. Świętokrzyskie	4869	529	-	-	492	12	25	-	-	-	-
14. Warmińsko-Mazurskie	5593	626	-	-	539	31	56	1	1	-	-
15. Wielkopolskie	6128	876	-	-	750	39	87	2	-	-	2
16. Zachodniopomorskie	1484	239	-	-	210	6	23	2	1	1	-

Ozdrowieńcy

Województwo	Liczba zbadanych osób	Liczba osób, u których wykryto pałeczki									
		<i>Salmonella</i>						<i>Shigella</i>			
		Ogółem	Typhi	Paratyphi A,B,C	Enteritidis	Typhi murium	Inne	Ogółem	<i>sonnei</i>	<i>flexneri</i>	Inne
POLSKA	17185	5574	-	-	4769	220	585	12	7	5	-
1. Dolnośląskie	1230	372	-	-	308	13	51	-	-	-	-
2. Kujawsko-Pomorskie	1127	292	-	-	247	7	38	-	-	-	-
3. Lubelskie	1402	467	-	-	433	10	24	2	2	-	-
4. Lubuskie	581	294	-	-	250	10	34	5	-	5	-
5. Łódzkie	1090	321	-	-	271	14	36	1	1	-	-
6. Małopolskie	1422	519	-	-	465	18	36	-	-	-	-
7. Mazowieckie	2252	606	-	-	489	38	79	3	3	-	-
8. Opolskie	569	126	-	-	102	4	20	-	-	-	-
9. Podkarpackie	1216	418	-	-	389	19	10	-	-	-	-
10. Podlaskie	701	219	-	-	185	4	30	-	-	-	-
11. Pomorskie	1108	370	-	-	312	7	51	-	-	-	-
12. Śląskie	1362	470	-	-	392	14	64	-	-	-	-
13. Świętokrzyskie	467	77	-	-	70	1	6	-	-	-	-
14. Warmińsko-Mazurskie	727	226	-	-	193	12	21	-	-	-	-
15. Wielkopolskie	1283	553	-	-	471	26	56	-	-	-	-
16. Zachodniopomorskie	648	244	-	-	192	23	29	1	1	-	-

**GATUNKI I SEROTYPY PAŁECZEK SALMONELLA I SHIGELLA WYKRYTE W LABORATORIACH STACJI SANITARNO-EPIDEMIOLOGICZNYCH
WG GRUP BADANYCH OSÓB I WOJEWÓDZTW - cd**

(Dane Zakładów Bakteriologii i Epidemiologii Państwowego Zakładu Higieny)

Nosiciele

Województwo	Liczba zbadanych osób	Liczba osób, u których wykryto pałeczki									
		<i>Salmonella</i>						<i>Shigella</i>			
		Ogółem	Typhi	Paratyphi A,B,C	Enteritidis	Typhi murium	Inne	Ogółem	<i>sonnei</i>	<i>flexneri</i>	Inne
POLSKA	9405	2018	5	3	1545	93	372	4	-	4	-
1. Dolnośląskie	751	152	-	-	112	5	35	-	-	-	-
2. Kujawsko-Pomorskie	907	158	-	-	120	10	28	-	-	-	-
3. Lubelskie	679	138	-	-	126	1	11	-	-	-	-
4. Lubuskie	627	153	3	-	104	7	39	4	-	4	-
5. Łódzkie	681	125	-	-	97	12	16	-	-	-	-
6. Małopolskie	920	231	-	-	196	10	25	-	-	-	-
7. Mazowieckie	479	82	-	-	57	7	18	-	-	-	-
8. Opolskie	319	80	1	-	62	3	14	-	-	-	-
9. Podkarpackie	469	85	-	-	82	2	1	-	-	-	-
10. Podlaskie	377	93	-	2	70	3	18	-	-	-	-
11. Pomorskie	568	124	-	-	82	7	35	-	-	-	-
12. Śląskie	984	184	-	1	132	5	46	-	-	-	-
13. Świętokrzyskie	3	-	-	-	-	-	-	-	-	-	-
14. Warmińsko-Mazurskie	288	68	-	-	48	5	15	-	-	-	-
15. Wielkopolskie	1032	278	-	-	205	14	59	-	-	-	-
16. Zachodniopomorskie	321	67	1	-	52	2	12	-	-	-	-

Osoby ze styczności

Województwo	Liczba zbadanych osób	Liczba osób, u których wykryto pałeczki									
		<i>Salmonella</i>						<i>Shigella</i>			
		Ogółem	Typhi	Paratyphi A,B,C	Enteritidis	Typhi murium	Inne	Ogółem	<i>sonnei</i>	<i>flexneri</i>	Inne
POLSKA	40061	2354	-	-	2002	80	272	13	3	10	-
1. Dolnośląskie	3146	190	-	-	147	11	32	-	-	-	-
2. Kujawsko-Pomorskie	845	46	-	-	38	3	5	1	1	-	-
3. Lubelskie	4382	253	-	-	236	2	15	-	-	-	-
4. Lubuskie	1591	165	-	-	139	3	23	10	-	10	-
5. Łódzkie	3175	158	-	-	125	13	20	-	-	-	-
6. Małopolskie	3798	262	-	-	235	13	14	-	-	-	-
7. Mazowieckie	3536	174	-	-	145	2	27	2	2	-	-
8. Opolskie	1060	89	-	-	80	-	9	-	-	-	-
9. Podkarpackie	3527	237	-	-	211	15	11	-	-	-	-
10. Podlaskie	5065	203	-	-	159	2	42	-	-	-	-
11. Pomorskie	1739	73	-	-	58	1	14	-	-	-	-
12. Śląskie	3255	136	-	-	119	5	12	-	-	-	-
13. Świętokrzyskie	246	27	-	-	25	-	2	-	-	-	-
14. Warmińsko-Mazurskie	1207	120	-	-	97	5	18	-	-	-	-
15. Wielkopolskie	1785	155	-	-	129	4	22	-	-	-	-
16. Zachodniopomorskie	1704	66	-	-	59	1	6	-	-	-	-

NADZÓR NAD ZACHOROWANIAMI Z OBJAWAMI OSTRYCH PORAŻEŃ WIOTKICH U DZIECI W WIEKU 0-14 LAT
prowadzony w ramach programu wykorzenia *poliomyelitis* w Regionie Europejskim WHO
 (Dane Zakładu Epidemiologii Państwowego Zakładu Higieny)

Województwo		Liczba zarejestrowanych przypadków						Zgłoszenie ≤ 48 godz. od hospitalizacji		Pobranie kału od chorych				Pobranie kału od osób z otoczenia **	
		wg kwartałów				Razem				Ogółem		w tym 2 x ≤ 14 dni			
		I	II	III	IV	Liczba	Zapad.*	Liczba	%	Liczba	%	Liczba	%	Liczba	Średnio
POLSKA	2002 r.	19	17	18	19	73	1,06	33	45	72	99	65	89	360	4,9
	2003 r.	10	8	18	11	47	0,70	9	19	45	96	33	70	89	1,9
1. Dolnośląskie		-	1	1	-	2	0,43	-	-	2	100	1	50	7	3,5
2. Kujawsko-Pomorskie		1	1	5	-	7	1,86	3	43	7	100	6	86	23	3,3
3. Lubelskie		-	-	4	1	5	1,24	-	-	5	100	4	80	-	-
4. Lubuskie		1	-	-	-	1	0,55	-	-	1	100	-	-	7	7,0
5. Łódzkie		-	-	-	3	3	0,72	-	-	3	100	3	100	-	-
6. Małopolskie		3	1	3	1	8	1,32	5	63	8	100	8	100	10	1,3
7. Mazowieckie		1	1	-	1	3	0,35	-	-	3	100	-	-	13	4,3
8. Opolskie		1	-	-	-	1	0,56	11	00	1	100	1	100	-	-
9. Podkarpackie		-	1	1	1	3	0,72	-	-	2	67	2	67	-	-
10. Podlaskie		1	-	-	-	1	0,45	-	-	1	100	1	100	6	6,0
11. Pomorskie		-	-	1	1	2	0,49	-	-	1	50	1	50	-	-
12. Śląskie		-	-	2	1	3	0,40	-	-	3	100	2	67	13	4,3
13. Świętokrzyskie		-	-	-	-	-	-	x	x	x	x	x	x	x	x
14. Warmińsko-Mazurskie		-	-	1	-	1	0,36	-	-	1	100	-	-	-	-
15. Wielkopolskie		2	2	-	2	6	0,97	-	-	6	100	4	67	10	1,7
16. Zachodniopomorskie		-	1	-	-	1	0,34	-	-	1	100	-	-	-	-

* zapadalność na 100 tys. dzieci w wieku 0-14 lat; ** od marca 2003 r. zrezygnowano z badań prób kału pobranych od osób z otoczenia, z wyjątkiem osób z otoczenia chorych szczepionych mniej niż 3 razy, podróżujących do kraju lub kontaktujących się z osobami, które przebywały w krajach gdzie dzikie poliovirusy występują endemicznie, a także o obrazie klinicznym przypominającym poliomyelitis

SZCZEPIENIA OCHRONNE

Odsetki zaszczepionych przeciw niektórym chorobom zakaźnym - stan w dniu 31 grudnia 2003 roku
 (Dane Zakładu Epidemiologii Państwowego Zakładu Higieny)

Województwo	Szczepienia BCG noworodków w 2003 r.*	Stan zaszczepienia dzieci w 2 roku życia (urodzonych w 2002 r.)				Stan zaszczepienia dzieci w 3 r. życia (ur. 2001 r.) p/odrże (1 dawka)	Stan zaszczepienia dziewcząt w 14 r. życia (ur. 1990 r.) p/różycze (1 dawka)
		Błonica i tężec (3 dawki)	Krztusiec (3 dawki)	Poliomyelitis (3 dawki)	WZW typu B (3 dawki)		
POLSKA	93,5	98,5	98,5	97,9	97,5	97,5	
1. Dolnośląskie	92,0	98,9	98,8	98,6	98,0	97,7	
2. Kujawsko-Pomorskie	93,9	99,0	98,9	98,5	98,4	98,9	
3. Lubelskie	92,2	98,9	98,9	98,4	97,8	96,6	
4. Lubuskie	93,3	99,4	99,2	99,1	98,7	98,4	
5. Łódzkie	91,3	98,6	98,6	98,2	97,7	97,1	
6. Małopolskie	94,1	97,1	97,0	95,4	96,6	96,4	
7. Mazowieckie	95,5	98,1	98,1	97,5	96,9	96,2	
8. Opolskie	93,4	99,1	98,9	98,7	96,6	97,6	
9. Podkarpackie	93,0	98,6	98,6	96,9	96,6	98,2	
10. Podlaskie	93,7	98,8	98,8	98,5	97,3	98,7	
11. Pomorskie	94,6	98,5	98,4	97,7	96,1	97,6	
12. Śląskie	93,7	97,5	97,4	96,6	97,1	96,2	
13. Świętokrzyskie	88,6	99,3	99,2	99,2	96,6	98,7	
14. Warmińsko-Mazurskie	92,3	99,8	99,8	99,8	99,5	99,8	
15. Wielkopolskie	94,9	99,4	99,3	99,2	98,8	98,8	
16. Zachodniopomorskie	92,6	99,4	99,3	99,0	98,1	98,2	

* w stosunku do urodzeń żywych zarejestrowanych w 2003 r. wg miejsca zamieszkania matki noworodka

LUDNOŚĆ WG FAKTYCZNEGO MIEJSCA ZAMIESZKANIA - STAN W DNIU 30.VI.2003 ROKU

(Dane Głównego Urzędu Statystycznego)

Ludność wg województw, wieku i środowiska

Województwo	Ogółem	Liczba urodzeń żywych*	Dzieci w wieku:		Środowisko		
			0-1	0-14	Miasto	Wieś	
POLSKA	2002 r.	38232301	353765	721130	6915324	23607932	14624369
	2003 r.	38195177	351072	706993	6690875	23543325	14651852
1. Dolnośląskie	2901106	23959	48559	464961	2066636	834470	
2. Kujawsko-Pomorskie	2068441	20134	40186	376225	1283434	785007	
3. Lubelskie	2193684	21261	41944	403331	1023610	1170074	
4. Lubuskie	1007965	9279	18904	180678	649519	358446	
5. Łódzkie	2601452	21776	43641	414441	1687397	914055	
6. Małopolskie	3247900	31879	64998	606935	1623926	1623974	
7. Mazowieckie	5130370	46600	93549	854404	3318522	1811848	
8. Opolskie	1057994	8147	17065	177093	555335	502659	
9. Podkarpackie	2096567	20519	41968	416540	850642	1245925	
10. Podlaskie	1206161	10792	22258	223537	710896	495265	
11. Pomorskie	2186004	22413	45070	404485	1484363	701641	
12. Śląskie	4722559	39156	78528	753726	3729281	993278	
13. Świętokrzyskie	1293234	11538	23327	226879	591299	701935	
14. Warmińsko-Mazurskie	1428300	14496	29152	275328	859272	569028	
15. Wielkopolskie	3356458	33427	66506	616571	1932316	1424142	
16. Zachodniopomorskie	1696982	15696	31338	295741	1176877	520105	

* zarejestrowanych w 2003 r. wg stałego miejsca zamieszkania matki noworodka

Ludność wg wieku, płci i środowiska

Grupy wieku	Miasto			Wieś			Ogółem		
	Mężczyźni	Kobiety	Ogółem	Mężczyźni	Kobiety	Ogółem	Mężczyźni	Kobiety	Ogółem
0-4	523282	494899	1018181	421906	401326	823232	945188	896225	1841413
0	100867	94940	195807	79086	74638	153724	179953	169578	349531
1	102605	96830	199435	80965	77062	158027	183570	173892	357462
2	105044	99760	204804	84321	80325	164646	189365	180085	369450
3	106643	101076	207719	87471	83473	170944	194114	184549	378663
4	108123	102293	210416	90063	85828	175891	198186	188121	386307
5-9	602306	574458	1176764	510694	487875	998569	1113000	1062333	2175333
5	111118	105228	216346	93939	89370	183309	205057	194598	399655
6	115371	109757	225128	98507	93640	192147	213878	203397	417275
7	119706	114346	234052	101927	97045	198972	221633	211391	433024
8	124929	119621	244550	105566	101396	206962	230495	221017	451512
9	131182	125506	256688	110755	106424	217179	241937	231930	473867
10-14	759950	724174	1484124	608748	581257	1190005	1368698	1305431	2674129
15-19	962680	927661	1890341	656464	621837	1278301	1619144	1549498	3168642
20-24	1035433	1032202	2067635	607586	556976	1164562	1643019	1589178	3232197
25-29	952836	949198	1902034	555110	515516	1070626	1507946	1464714	2972660
30-34	785371	781045	1566416	501282	470403	971685	1286653	1251448	2538101
35-39	713553	735286	1448839	499664	452453	952117	1213217	1187739	2400956
40-44	825389	892839	1718228	556275	488461	1044736	1381664	1381300	2762964
45-49	977031	1090069	2067100	564072	493735	1057807	1541103	1583804	3124907
50-54	902088	1028979	1931067	478597	445685	924282	1380685	1474664	2855349
55-59	611033	711433	1322466	314338	327741	642079	925371	1039174	1964545
60-64	448924	566303	1015227	259398	297489	556887	708322	863792	1572114
65-74	751631	1083035	1834666	492220	671280	1163500	1243851	1754315	2998166
75+	343762	756475	1100237	271327	542137	813464	615089	1298612	1913701
Ogółem	11195269	12348056	23543325	7297681	7354171	14651852	18492950	19702227	38195177

LUDNOŚĆ WG FAKTYCZNEGO MIEJSCA ZAMIESZKANIA - STAN W DNIU 30.VI.2003 ROKU

(Dane Głównego Urzędu Statystycznego)

Ludność wg środowiska, liczby ludności w miastach i płci

Środowisko	Mężczyźni	Kobiety	Ogółem
MIASTO	11195269	12348056	23543325
Miasto < 20 tys.	2362780	2540187	4902967
Miasto 20-49 tys.	1954108	2133644	4087752
Miasto 50-99 tys.	1587659	1725767	3313426
Miasto ≥ 100 tys.	5290722	5948458	11239180
WIEŚ	7297681	7354171	14651852
OGÓŁEM	18492950	19702227	38195177