

Rzeczpospolita Polska

Państwowy Zakład Higieny, Instytut Naukowo-Badawczy – Zakład Epidemiologii  
National Institute of Hygiene, National Research Center of Public Health – Department of Epidemiology

Główny Inspektorat Sanitarny – Departament Przeciwpidemiczny i Oświaty Zdrowotnej  
Chief Sanitary Inspectorate – Department of Diseases Surveillance and Health Promotion

## CHOROBY ZAKAŻNE I ZATRUCIA W POLSCE W 2002 ROKU

Infectious diseases and poisonings in Poland in 2002



Warszawa 2003



ISSN 1643-8655

Przy publikowaniu danych z Biuletynu - prosimy o podanie źródła

In the case of using our data - please, report the source

Opracował zespół w składzie:

Prepared by

Mirosław P.Czarkowski, Ewa Cielebąk, Ewa Stępień, Barbara Kondej

## SPIS TREŚCI

AIDS - ZESPÓŁ NABYTEGO UPOŚLEDZENIA ODPORNOŚCI (B20-B22)	
Liczba zachorowań (w kwartałach i ogółem), zapadalność oraz liczba i procent hospitalizowanych wg województw .....	1
Liczba zachorowań wg wieku, płci i grupy przenoszenia zakażenia .....	1
ZAKAŻENIA HIV	
Badania w kierunku przeciwciał anti-HIV .....	2
DUR BRZUSZNY (A01.0)	
Liczba zachorowań (w kwartałach i ogółem), zapadalność oraz liczba i procent hospitalizowanych wg województw .....	2
DURY RZEKOME A.B.C. (A01.1-A01.3)	
Liczba zachorowań (w kwartałach i ogółem), zapadalność oraz liczba i procent hospitalizowanych wg województw .....	2
SALMONELOZY: OGÓŁEM (A02)	
Liczba zachorowań (w kwartałach i ogółem), zapadalność oraz liczba i procent hospitalizowanych wg województw .....	3
Liczba zachorowań wg wieku, płci i środowiska .....	3
Zapadalność wg wieku, płci i środowiska .....	4
Podział procentowy wg wieku, płci i środowiska .....	4
Rozkład sezonowy zachorowań .....	5
Liczba zachorowań i zapadalność wg środowiska i liczby ludności w miastach .....	5
Liczba zachorowań i zapadalność wg środowiska i województw .....	5
SALMONELOZY: ZAKAŻENIA POZAJELITOWE (A02.1-A02.9)	
Liczba zachorowań (w kwartałach i ogółem), zapadalność oraz liczba i procent hospitalizowanych wg województw .....	6
Liczba zachorowań wg wieku, płci i środowiska .....	6
Zapadalność wg wieku, płci i środowiska .....	7
Podział procentowy wg wieku, płci i środowiska .....	7
Rozkład sezonowy zachorowań .....	8
Liczba zachorowań i zapadalność wg środowiska i liczby ludności w miastach .....	8
CZERWONKA BAKTERYJNA /SZIGELOZA/ (A03)	
Liczba zachorowań (w kwartałach i ogółem), zapadalność oraz liczba i procent hospitalizowanych wg województw .....	8
Liczba zachorowań wg wieku, płci i środowiska .....	9
Zapadalność wg wieku, płci i środowiska .....	9
Podział procentowy wg wieku, płci i środowiska .....	10
Rozkład sezonowy zachorowań .....	10
Liczba zachorowań i zapadalność wg środowiska i liczby ludności w miastach .....	10
Liczba zachorowań i zapadalność wg środowiska i województw .....	11
INNE BAKTERYJNE ZAKAŻENIA JELITOWE: OGÓŁEM (A04)	
Liczba zachorowań (w kwartałach i ogółem), zapadalność oraz liczba i procent hospitalizowanych wg województw .....	11
INNE BAKTERYJNE ZAKAŻENIA JELITOWE U DZIECI DO LAT 2 (A04)	
Liczba zachorowań (w kwartałach i ogółem), zapadalność oraz liczba i procent hospitalizowanych wg województw .....	12
WIRUSOWE I INNE OKREŚLONE ZAKAŻENIA JELITOWE: OGÓŁEM (A08)	
Liczba zachorowań (w kwartałach i ogółem), zapadalność oraz liczba i procent hospitalizowanych wg województw .....	12
WIRUSOWE I INNE OKREŚLONE ZAKAŻENIA JELITOWE U DZIECI DO LAT 2 (A08)	
Liczba zachorowań (w kwartałach i ogółem), zapadalność oraz liczba i procent hospitalizowanych wg województw .....	13
BIEGUNKI U DZIECI DO LAT 2: RAZEM (A04; A08; A09)	
Liczba zachorowań (w kwartałach i ogółem), zapadalność oraz liczba i procent hospitalizowanych wg województw .....	13
BIEGUNKI U DZIECI DO LAT 2: BNO; O PRAWDOPODOBNIENIE ZAKAŻENIEM POCHODZENIU (A09)	
Liczba zachorowań (w kwartałach i ogółem), zapadalność oraz liczba i procent hospitalizowanych wg województw .....	14
BRUCELOZA: OGÓŁEM (A23)	
Liczba wykrytych zakażeń (w kwartałach i ogółem), częstość, liczba i procent hospitalizowanych wg województw .....	14
BRUCELOZA: NOWE ZACHOROWANIA (A23)	
Liczba zachorowań (w kwartałach i ogółem), zapadalność oraz liczba i procent hospitalizowanych wg województw .....	14
RÓŻYCA (A26)	
Liczba zachorowań (w kwartałach i ogółem), zapadalność oraz liczba i procent hospitalizowanych wg województw .....	15

LISTERIOZA: OGÓŁEM (A32; P37.2)	
Liczba zachorowań (w kwartałach i ogółem), zapadalność oraz liczba i procent hospitalizowanych wg województw .....	15
TEŻEC: OGÓŁEM (A33-A35)	
Liczba zachorowań (w kwartałach i ogółem), zapadalność oraz liczba i procent hospitalizowanych wg województw .....	16
KRZTUSIEC (A37)	
Liczba zachorowań (w kwartałach i ogółem), zapadalność oraz liczba i procent hospitalizowanych wg województw .....	16
SZKARLATYNA /PŁONICA/ (A38)	
Liczba zachorowań (w kwartałach i ogółem), zapadalność oraz liczba i procent hospitalizowanych wg województw .....	17
Liczba zachorowań wg wieku, płci i środowiska .....	17
Zapadalność wg wieku, płci i środowiska .....	18
Podział procentowy wg wieku, płci i środowiska .....	18
Rozkład sezonowy zachorowań .....	19
Liczba zachorowań i zapadalność wg środowiska i liczby ludności w miastach .....	19
ZAPALENIE OPON MÓZGOWYCH: RAZEM (A39.0; A87; B00.3; B02.1; G00; G03)	
Liczba zachorowań (w kwartałach i ogółem), zapadalność oraz liczba i procent hospitalizowanych wg województw .....	19
ZAPALENIE OPON MÓZGOWYCH: MENINGOKOKOWE (A39.0)	
Liczba zachorowań (w kwartałach i ogółem), zapadalność oraz liczba i procent hospitalizowanych wg województw .....	20
ZAPALENIE OPON MÓZGOWYCH: WYWOŁANE PRZEZ HAEMOPHILUS INFLUENZAE (G00.0)	
Liczba zachorowań (w kwartałach i ogółem), zapadalność oraz liczba i procent hospitalizowanych wg województw .....	20
ZAPALENIE OPON MÓZGOWYCH: INNE BAKTERYJNE, OKREŚLONE I NIE OKREŚLONE (G00.1-G00.9)	
Liczba zachorowań (w kwartałach i ogółem), zapadalność oraz liczba i procent hospitalizowanych wg województw .....	21
ZAPALENIE OPON MÓZGOWYCH: WIRUSOWE, OKREŚLONE I NIE OKREŚLONE (A87; B00.3; B02.1)	
Liczba zachorowań (w kwartałach i ogółem), zapadalność oraz liczba i procent hospitalizowanych wg województw .....	21
Liczba zachorowań wg wieku, płci i środowiska .....	22
Zapadalność wg wieku, płci i środowiska .....	22
Podział procentowy wg wieku, płci i środowiska .....	23
Rozkład sezonowy zachorowań .....	23
Liczba zachorowań i zapadalność wg środowiska i liczby ludności w miastach .....	23
ZAPALENIE OPON MÓZGOWYCH: INNE I NIE OKREŚLONE (G03)	
Liczba zachorowań (w kwartałach i ogółem), zapadalność oraz liczba i procent hospitalizowanych wg województw .....	24
ZAPALENIE MÓZGU: RAZEM (A39.8; A83-A86; B00.4; B02.0; B25.8; G04.0; G04.2-G04.9)	
Liczba zachorowań (w kwartałach i ogółem), zapadalność oraz liczba i procent hospitalizowanych wg województw .....	24
ZAPALENIE MÓZGU: MENINGOKOKOWE I INNE BAKTERYJNE (A39.8; G04.2)	
Liczba zachorowań (w kwartałach i ogółem), zapadalność oraz liczba i procent hospitalizowanych wg województw .....	25
ZAPALENIE MÓZGU: POSZCZEPIENNE (G04.0)	
Liczba zachorowań (w kwartałach i ogółem), zapadalność oraz liczba i procent hospitalizowanych wg województw .....	25
ZAPALENIE MÓZGU: WIRUSOWE, PRZENOSZONE PRZEZ KLESZCZE (A84)	
Liczba zachorowań (w kwartałach i ogółem), zapadalność oraz liczba i procent hospitalizowanych wg województw .....	25
ZAPALENIE MÓZGU: INNE WIRUSOWE, OKREŚLONE (A83; A85; B00.4; B02.0; B25.8)	
Liczba zachorowań (w kwartałach i ogółem), zapadalność oraz liczba i procent hospitalizowanych wg województw .....	26
ZAPALENIE MÓZGU: WIRUSOWE, NIE OKREŚLONE (A86)	
Liczba zachorowań (w kwartałach i ogółem), zapadalność oraz liczba i procent hospitalizowanych wg województw .....	26
ZAPALENIE MÓZGU: INNE I NIE OKREŚLONE (G04.8-G04.9)	
Liczba zachorowań (w kwartałach i ogółem), zapadalność oraz liczba i procent hospitalizowanych wg województw .....	27
ZAPALENIE OPON MÓZGOWYCH I/LUB MÓZGU: MENINGOKOKOWE I INNE BAKTERYJNE - RAZEM (A39.0; A39.8; G00; G04.2)	
Liczba zachorowań (w kwartałach i ogółem), zapadalność oraz liczba i procent hospitalizowanych wg województw .....	27
Liczba zachorowań wg wieku, płci i środowiska .....	28
Zapadalność wg wieku, płci i środowiska .....	28
Podział procentowy wg wieku, płci i środowiska .....	29
Rozkład sezonowy zachorowań .....	29
Liczba zachorowań i zapadalność wg środowiska i liczby ludności w miastach .....	29
ZAPALENIE OPON MÓZGOWYCH I/LUB MÓZGU: MENINGOKOKOWE (A39.0; A39.8)	
Liczba zachorowań (w kwartałach i ogółem), zapadalność oraz liczba i procent hospitalizowanych wg województw .....	30

Liczba zachorowań wg wieku, płci i środowiska .....	30
Zapadalność wg wieku, płci i środowiska .....	31
Podział procentowy wg wieku, płci i środowiska .....	31
Rozkład sezonowy zachorowań .....	32
Liczba zachorowań i zapadalność wg środowiska i liczby ludności w miastach .....	32
<b>ZAPALENIE OPON MÓZGOWYCH I/LUB MÓZGU: WYWOŁANE PRZEZ HAEMOPHILUS INFLUENZAE (G00.0; G04.2)</b>	
Liczba zachorowań (w kwartałach i ogółem), zapadalność oraz liczba i procent hospitalizowanych wg województw .....	32
Liczba zachorowań wg wieku, płci i środowiska .....	33
Zapadalność wg wieku, płci i środowiska .....	33
Podział procentowy wg wieku, płci i środowiska .....	34
Rozkład sezonowy zachorowań .....	34
Liczba zachorowań i zapadalność wg środowiska i liczby ludności w miastach .....	34
<b>ZAPALENIE OPON MÓZGOWYCH I/LUB MÓZGU: INNE BAKTERYJNE, OKREŚLONE I NIE OKREŚLONE (G00; G04.2)</b>	
Liczba zachorowań (w kwartałach i ogółem), zapadalność oraz liczba i procent hospitalizowanych wg województw .....	35
Liczba zachorowań wg wieku, płci i środowiska .....	35
Zapadalność wg wieku, płci i środowiska .....	36
Podział procentowy wg wieku, płci i środowiska .....	36
Rozkład sezonowy zachorowań .....	37
Liczba zachorowań i zapadalność wg środowiska i liczby ludności w miastach .....	37
<b>RÓŻA: OGÓŁEM (A46; O86.8)</b>	
Liczba zachorowań (w kwartałach i ogółem), zapadalność oraz liczba i procent hospitalizowanych wg województw .....	37
<b>CHOROBA Z LYME /KRĘTKOWICA KLESZCZOWA/ (A69.2)</b>	
Liczba zachorowań (w kwartałach i ogółem), zapadalność oraz liczba i procent hospitalizowanych wg województw .....	38
<b>WŚCIEKLIZNA (A82)</b>	
Liczba zachorowań (w kwartałach i ogółem), zapadalność oraz liczba i procent hospitalizowanych wg województw .....	38
<b>POKĄSANIE OSÓB PRZEZ ZWIERZĘTA PODEJRZANE O WŚCIEKLIZNĘ LUB ZANIECZYSZCZENIE ŚLINĄ TYCH ZWIERZĄT, PO KTÓRYCH PODJĘTO SZCZEPIENIA PRZECIW WŚCIEKLIZNIE</b>	
Liczba (w kwartałach i ogółem), zapadalność oraz liczba i procent hospitalizowanych wg województw .....	39
<b>OSPA WIETRZNA (B01)</b>	
Liczba zachorowań (w kwartałach i ogółem), zapadalność oraz liczba i procent hospitalizowanych wg województw .....	39
Liczba zachorowań wg wieku, płci i środowiska .....	40
Zapadalność wg wieku, płci i środowiska .....	40
Podział procentowy wg wieku, płci i środowiska .....	41
Rozkład sezonowy zachorowań .....	41
Liczba zachorowań i zapadalność wg środowiska i liczby ludności w miastach .....	41
<b>ODRA (B05)</b>	
Liczba zachorowań (w kwartałach i ogółem), zapadalność oraz liczba i procent hospitalizowanych wg województw .....	42
Liczba zachorowań wg wieku, płci i środowiska .....	42
Zapadalność wg wieku, płci i środowiska .....	43
Podział procentowy wg wieku, płci i środowiska .....	43
Rozkład sezonowy zachorowań .....	44
Liczba zachorowań i zapadalność wg środowiska i liczby ludności w miastach .....	44
Liczba zachorowań osób szczepionych i nie szczepionych wg wieku .....	44
<b>RÓŻYCZKA: OGÓŁEM (B06; P35.0)</b>	
Liczba zachorowań (w kwartałach i ogółem), zapadalność oraz liczba i procent hospitalizowanych wg województw .....	45
Liczba zachorowań wg wieku, płci i środowiska .....	45
Zapadalność wg wieku, płci i środowiska .....	46
Podział procentowy wg wieku, płci i środowiska .....	46
Rozkład sezonowy zachorowań .....	47
Liczba zachorowań i zapadalność wg płci, środowiska i liczby ludności w miastach .....	47
<b>WIRUSOWE ZAPALENIE WĄTROBY: OGÓŁEM (B15-B19)</b>	
Liczba zachorowań (w kwartałach i ogółem), zapadalność oraz liczba i procent hospitalizowanych wg województw .....	47
Liczba zachorowań wg wieku, płci i środowiska .....	48
Zapadalność wg wieku, płci i środowiska .....	48
Podział procentowy wg wieku, płci i środowiska .....	49

Rozkład sezonowy zachorowań .....	49
Liczba zachorowań i zapadalność wg środowiska i liczby ludności w miastach .....	49
<b>WIRUSOWE ZAPALENIE WĄTROBY: TYPU A (B15)</b>	
Liczba zachorowań (w kwartałach i ogółem), zapadalność oraz liczba i procent hospitalizowanych wg województw .....	50
Liczba zachorowań wg wieku, płci i środowiska .....	50
Zapadalność wg wieku, płci i środowiska .....	51
Podział procentowy wg wieku, płci i środowiska .....	51
Rozkład sezonowy zachorowań .....	52
Liczba zachorowań i zapadalność wg środowiska i liczby ludności w miastach .....	52
Liczba zachorowań i zapadalność wg środowiska i województw .....	52
<b>WIRUSOWE ZAPALENIE WĄTROBY: TYPU B - OGÓŁEM (B16; B18.0-B18.1)</b>	
Liczba zachorowań (w kwartałach i ogółem), zapadalność oraz liczba i procent hospitalizowanych wg województw .....	53
Liczba zachorowań wg wieku, płci i środowiska .....	53
Zapadalność wg wieku, płci i środowiska .....	54
Podział procentowy wg wieku, płci i środowiska .....	54
Rozkład sezonowy zachorowań .....	55
Liczba zachorowań i zapadalność wg środowiska i liczby ludności w miastach .....	55
Liczba zachorowań i zapadalność wg środowiska i województw .....	55
Liczba zachorowań i zapadalność wg wieku i województw .....	56
<b>WIRUSOWE ZAPALENIE WĄTROBY: TYPU B - Z WYŁĄCZENIEM ZAKAŻEŃ MIESZANYCH HBV i HCV (B16; B18.0-B18.1)</b>	
Liczba zachorowań (w kwartałach i ogółem), zapadalność oraz liczba i procent hospitalizowanych wg województw .....	58
<b>WIRUSOWE ZAPALENIE WĄTROBY: TYPU C - OGÓŁEM (B17.1; B18.2)</b>	
Liczba zachorowań (w kwartałach i ogółem), zapadalność oraz liczba i procent hospitalizowanych wg województw .....	58
Liczba zachorowań wg wieku, płci i środowiska .....	59
Zapadalność wg wieku, płci i środowiska .....	59
Podział procentowy wg wieku, płci i środowiska .....	60
Rozkład sezonowy zachorowań .....	60
Liczba zachorowań i zapadalność wg środowiska i liczby ludności w miastach .....	60
Liczba zachorowań i zapadalność wg środowiska i województw .....	61
<b>WIRUSOWE ZAPALENIE WĄTROBY: TYPU C - Z WYŁĄCZENIEM ZAKAŻEŃ MIESZANYCH HBV i HCV (B17.1; B18.2)</b>	
Liczba zachorowań (w kwartałach i ogółem), zapadalność oraz liczba i procent hospitalizowanych wg województw .....	61
<b>WIRUSOWE ZAPALENIE WĄTROBY: TYPU B+C (zakażenia mieszane: B16; B18.0-B18.1 łącznie z B17.1; B18.2)</b>	
Liczba zachorowań (w kwartałach i ogółem), zapadalność oraz liczba i procent hospitalizowanych wg województw .....	62
<b>WIRUSOWE ZAPALENIE WĄTROBY: INNE I NIE OKREŚLONE (B17.0; B17.2-B17.8; B18.8-B18.9; B19)</b>	
Liczba zachorowań (w kwartałach i ogółem), zapadalność oraz liczba i procent hospitalizowanych wg województw .....	62
Liczba zachorowań wg wieku, płci i środowiska .....	63
Zapadalność wg wieku, płci i środowiska .....	63
Podział procentowy wg wieku, płci i środowiska .....	64
Rozkład sezonowy zachorowań .....	64
Liczba zachorowań i zapadalność wg środowiska i liczby ludności w miastach .....	64
Liczba zachorowań i zapadalność wg środowiska i województw .....	65
<b>ŚWINKA /NAGMINNE ZAPALENIE PRZYUSZNICY/ (B26)</b>	
Liczba zachorowań (w kwartałach i ogółem), zapadalność oraz liczba i procent hospitalizowanych wg województw .....	65
Liczba zachorowań wg wieku, płci i środowiska .....	66
Zapadalność wg wieku, płci i środowiska .....	66
Podział procentowy wg wieku, płci i środowiska .....	67
Rozkład sezonowy zachorowań .....	67
Liczba zachorowań i zapadalność wg środowiska i liczby ludności w miastach .....	67
<b>MONONUKLEOZA ZAKAŻNA (B27)</b>	
Liczba zachorowań (w kwartałach i ogółem), zapadalność oraz liczba i procent hospitalizowanych wg województw .....	68
<b>GRZYBICE SKÓRY /DERMATOFITOZY/ (B35)</b>	
Liczba zachorowań (w kwartałach i ogółem), zapadalność oraz liczba i procent hospitalizowanych wg województw .....	68
<b>ZIMNICA: OGÓŁEM (B50-B54; P37.3-P37.4)</b>	
Liczba zachorowań (w kwartałach i ogółem), zapadalność oraz liczba i procent hospitalizowanych wg województw .....	69

TOKSOPLAZMOZA: OGÓŁEM (B58; P37.1)	
Liczba zachorowań (w kwartałach i ogółem), zapadalność oraz liczba i procent hospitalizowanych wg województw .....	69
TASIEMCZYCE: RAZEM (B67-B71)	
Liczba zachorowań (w kwartałach i ogółem), zapadalność oraz liczba i procent hospitalizowanych wg województw .....	70
TASIEMCZYCE: BĄBLOWICA (B67)	
Liczba zachorowań (w kwartałach i ogółem), zapadalność oraz liczba i procent hospitalizowanych wg województw .....	70
TASIEMCZYCE: WĄGRZYCA (B69)	
Liczba zachorowań (w kwartałach i ogółem), zapadalność oraz liczba i procent hospitalizowanych wg województw .....	70
TASIEMCZYCE: ZAKAŻENIE TASIEMCEM NIEUZBROJONYM /T.SAGINATA/ (B68.1)	
Liczba zachorowań (w kwartałach i ogółem), zapadalność oraz liczba i procent hospitalizowanych wg województw .....	71
TASIEMCZYCE: INNE I NIE OKREŚLONE (B68.0; B68.9; B70-B71)	
Liczba zachorowań (w kwartałach i ogółem), zapadalność oraz liczba i procent hospitalizowanych wg województw .....	71
WŁOŚNICA (B75)	
Liczba zachorowań (w kwartałach i ogółem), zapadalność oraz liczba i procent hospitalizowanych wg województw .....	72
ŚWIERZB (B86)	
Liczba zachorowań (w kwartałach i ogółem), zapadalność oraz liczba i procent hospitalizowanych wg województw .....	72
Liczba zachorowań wg wieku, płci i środowiska .....	73
Zapadalność wg wieku, płci i środowiska .....	73
Podział procentowy wg wieku, płci i środowiska .....	74
Rozkład sezonowy zachorowań .....	74
Liczba zachorowań i zapadalność wg środowiska i liczby ludności w miastach .....	74
Liczba zachorowań i zapadalność wg środowiska i województw .....	75
PACIORKOWCOWE ZAPALENIE GARDŁA I/LUB MIGDAŁKÓW (J02.0; J03.0)	
Liczba zachorowań (w kwartałach i ogółem), zapadalność oraz liczba i procent hospitalizowanych wg województw .....	75
GRYPA: OGÓŁEM (J10; J11)	
Liczba zachorowań (w kwartałach i ogółem), zapadalność oraz liczba i procent hospitalizowanych wg województw .....	76
GRYPA U DZIECI /0-14 LAT/ (J10; J11)	
Liczba zachorowań (w kwartałach i ogółem), zapadalność oraz liczba i procent hospitalizowanych wg województw .....	76
BAKTERYJNE ZATRUCIA POKARMOWE: OGÓŁEM (A02.0; A05)	
Liczba zachorowań (w kwartałach i ogółem), zapadalność oraz liczba i procent hospitalizowanych wg województw .....	77
Liczba zachorowań wg wieku, płci i środowiska .....	77
Zapadalność wg wieku, płci i środowiska .....	78
Podział procentowy wg wieku, płci i środowiska .....	78
Rozkład sezonowy zachorowań .....	79
Liczba zachorowań i zapadalność wg środowiska i liczby ludności w miastach .....	79
Liczba zachorowań i zapadalność wg środowiska i województw .....	79
BAKTERYJNE ZATRUCIA POKARMOWE: SALMONELOZY (A02.0)	
Liczba zachorowań (w kwartałach i ogółem), zapadalność oraz liczba i procent hospitalizowanych wg województw .....	80
Liczba zachorowań wg wieku, płci i środowiska .....	80
Zapadalność wg wieku, płci i środowiska .....	81
Podział procentowy wg wieku, płci i środowiska .....	81
Rozkład sezonowy zachorowań .....	82
Liczba zachorowań i zapadalność wg środowiska i liczby ludności w miastach .....	82
Liczba zachorowań i zapadalność wg środowiska i województw .....	82
BAKTERYJNE ZATRUCIA POKARMOWE: INNE OKREŚLONE I NIE OKREŚLONE - RAZEM (A05)	
Liczba zachorowań (w kwartałach i ogółem), zapadalność oraz liczba i procent hospitalizowanych wg województw .....	83
Liczba zachorowań wg wieku, płci i środowiska .....	83
Zapadalność wg wieku, płci i środowiska .....	84
Podział procentowy wg wieku, płci i środowiska .....	84
Rozkład sezonowy zachorowań .....	85
Liczba zachorowań i zapadalność wg środowiska i liczby ludności w miastach .....	85
Liczba zachorowań i zapadalność wg środowiska i województw .....	85
BAKTERYJNE ZATRUCIA POKARMOWE: GRONKOWCOWE (A05.0)	
Liczba zachorowań (w kwartałach i ogółem), zapadalność oraz liczba i procent hospitalizowanych wg województw .....	86

BAKTERYJNE ZATRUCIA POKARMOWE: JADEM KIEŁBASIANYM /BOTULIZM/ (A05.1)	
Liczba zachorowań (w kwartałach i ogółem), zapadalność oraz liczba i procent hospitalizowanych wg województw .....	86
BAKTERYJNE ZATRUCIA POKARMOWE: WYWOŁANE PRZEZ CL.PERFRINGENS (A05.2)	
Liczba zachorowań (w kwartałach i ogółem), zapadalność oraz liczba i procent hospitalizowanych wg województw .....	87
BAKTERYJNE ZATRUCIA POKARMOWE: INNE OKREŚLONE (A05.3-A05.8)	
Liczba zachorowań (w kwartałach i ogółem), zapadalność oraz liczba i procent hospitalizowanych wg województw .....	87
BAKTERYJNE ZATRUCIA POKARMOWE: NIE OKREŚLONE (A05.9)	
Liczba zachorowań (w kwartałach i ogółem), zapadalność oraz liczba i procent hospitalizowanych wg województw .....	87
ZATRUCIA NATURALNIE TOKSYCZNYM POKARMEM: RAZEM (T61-T62)	
Liczba zachorowań (w kwartałach i ogółem), zapadalność oraz liczba i procent hospitalizowanych wg województw .....	88
ZATRUCIA NATURALNIE TOKSYCZNYM POKARMEM: GRZYBAMI (T62.0)	
Liczba zachorowań (w kwartałach i ogółem), zapadalność oraz liczba i procent hospitalizowanych wg województw .....	88
ZATRUCIA NATURALNIE TOKSYCZNYM POKARMEM: JAGODAMI, INNymi CZĘŚCIAMI ROŚLIN (T62.1-T62.2)	
Liczba zachorowań (w kwartałach i ogółem), zapadalność oraz liczba i procent hospitalizowanych wg województw .....	89
ZATRUCIA NATURALNIE TOKSYCZNYM POKARMEM: RYBĄ, SKORUPIAKIEM, INNymi PRODUKTAMI MORZA (T61)	
Liczba zachorowań (w kwartałach i ogółem), zapadalność oraz liczba i procent hospitalizowanych wg województw .....	89
ZATRUCIA NATURALNIE TOKSYCZNYM POKARMEM: INNymi SUBSTANCJAMI SZKODLIWymi, SPOŻYTYMI JAKO POKARM (T62.8-T62.9)	
Liczba zachorowań (w kwartałach i ogółem), zapadalność oraz liczba i procent hospitalizowanych wg województw .....	89
INNE ZATRUCIA: RAZEM (T36-T60; T63-T65)	
Liczba zachorowań (w kwartałach i ogółem), zapadalność oraz liczba i procent hospitalizowanych wg województw .....	90
INNE ZATRUCIA: AFLATOKSYNAMI, MYKOTOKSYNAMI W PRODUKTACH SPOŻYWCZYCH (T64)	
Liczba zachorowań (w kwartałach i ogółem), zapadalność oraz liczba i procent hospitalizowanych wg województw .....	90
INNE ZATRUCIA: EFEKT KONTAKTU Z JADOWITYMI ZWIERZĘTAMI (T63)	
Liczba zachorowań (w kwartałach i ogółem), zapadalność oraz liczba i procent hospitalizowanych wg województw .....	91
INNE ZATRUCIA: PESTYCYDAMI (T60)	
Liczba zachorowań (w kwartałach i ogółem), zapadalność oraz liczba i procent hospitalizowanych wg województw .....	91
INNE ZATRUCIA: LEKAMI, PREPARATAMI FARMAKOLOGICZNYMI I SUBSTANCJAMI BIOLOGICZNYMI (T36-T50)	
Liczba zachorowań (w kwartałach i ogółem), zapadalność oraz liczba i procent hospitalizowanych wg województw .....	92
INNE ZATRUCIA: ALKOHOLEM (T51)	
Liczba zachorowań (w kwartałach i ogółem), zapadalność oraz liczba i procent hospitalizowanych wg województw .....	92
INNE ZATRUCIA: INNymi SUBSTANCJAMI ZAZWYCZAJ NIE STOSOWANYMI W CELACH LECZNICZYCH (T52-T59)	
Liczba zachorowań (w kwartałach i ogółem), zapadalność oraz liczba i procent hospitalizowanych wg województw .....	93
INNE ZATRUCIA: SUBSTANCJAMI INNymi I NIEOKREŚLONYMI (T65)	
Liczba zachorowań (w kwartałach i ogółem), zapadalność oraz liczba i procent hospitalizowanych wg województw .....	93
WRODZONE CHOROBY ZAKAŻNE I ZAKAŻENIA SWOISTE DLA OKRESU OKOŁOPORODOWEGO PODLEGAJĄCE OBOWIĄZKOWEMU ZGŁOSZENIU I OBJĘTE SPRAWOZDANIEM MZ-56, ZAREJESTROWANE W LATACH 2001-2002	
Liczba zachorowań (w kwartałach i ogółem), zapadalność na 100 tys. urodzeń żywych oraz liczba i procent hospitalizowanych wg województw .....	94
WRODZONE CHOROBY ZAKAŻNE I ZAKAŻENIA SWOISTE DLA OKRESU OKOŁOPORODOWEGO PODLEGAJĄCE OBOWIĄZKOWEMU ZGŁOSZENIU I OBJĘTE SPRAWOZDANIEM MZ-56, KTÓRYCH NIE ZAREJESTROWANO W LATACH 2001-2002 .....	94
INNE CHOROBY ZAKAŻNE I ZATRUCIA PODLEGAJĄCE OBOWIĄZKOWEMU ZGŁOSZENIU I OBJĘTE SPRAWOZDANIEM MZ-56 ZAREJESTROWANE W LATACH 2001-2002	
Liczba zachorowań (w kwartałach i ogółem), zapadalność oraz liczba i procent hospitalizowanych wg województw .....	94
INNE CHOROBY ZAKAŻNE I ZATRUCIA PODLEGAJĄCE OBOWIĄZKOWEMU ZGŁOSZENIU I OBJĘTE SPRAWOZDANIEM MZ-56, KTÓRYCH NIE ZAREJESTROWANO W LATACH 2001-2002 .....	95
GRUŹLICA (A15-A19)	
Chorzy nowo zarejestrowani w poradniach wg województw .....	96
KIŁA (A50-A53)	
Liczba zachorowań i zapadalność wg województw .....	97
INNE CHOROBY PRZENOSZONE DROGĄ PŁCIOWĄ	
Liczba zachorowań i zapadalność wg województw .....	97
ZAPADALNOŚĆ NA WYBRANE CHOROBY ZAKAŻNE I ZATRUCIA PODLEGAJĄCE OBOWIĄZKOWEMU ZGŁOSZENIU I OBJĘTE SPRAWOZDANIEM MZ-56 W LATACH 1988-2002 .....	98



ZGONY CHORYCH NA AIDS W 2002 ROKU	
Liczba zgonów i umieralność wg województw .....	107
Liczba zgonów i umieralność wg środowiska .....	107
Liczba zgonów wg wieku i płci .....	107
ZGONY Z POWODU CHORÓB ZAKAŻNYCH W 2001 ROKU	
Liczba zgonów wg wybranych przyczyn oraz wieku i płci zmarłych .....	108
Liczba zgonów wg wybranych przyczyn oraz województw .....	114
Liczba zgonów wg wybranych przyczyn oraz miejsca wystąpienia zgonu (miasto-wieś) .....	116
Liczba zgonów wg wybranych przyczyn oraz miesięcy .....	117
KATEGORIE MIĘDZYNARODOWEJ KLASYFIKACJI CHORÓB (ICD-10) ZAWIERAJĄCE CHOROBY ZAKAŻNE OBJĘTE OBOWIĄZKIEM ZGŁASZANIA, W KTÓRYCH NIE ZAREJESTROWANO ZGONÓW W 2001 ROKU .....	
117	
LICZBA STAŁYCH NOSICIELI DUROWO-RZEKOMODUROWYCH PAŁECZEK SALMONELLA	
Stan w dniu 31.XII.2002 r. wg wieku .....	118
WYNIKI BADAŃ W KIERUNKU PAŁECZEK SALMONELLA I SHIGELLA PROWADZONYCH W LABORATORIACH STACJI SANITARNO-EPIDEMIOLOGICZNYCH, W ZALEŻNOŚCI OD POCHODZENIA I RODZAJU PRÓBEK ORAZ TECHNIKI BADANIA .....	
118	
SEROTYPY PAŁECZEK SALMONELLA NAJCZĘŚCIEJ WYKRYWANE U OSÓB CHORYCH I ZDROWYCH	
Liczba osób, u których wykryto zakażenia .....	119
SEROTYPY PAŁECZEK SALMONELLA NAJCZĘŚCIEJ WYKRYWANE W POLSCE .....	
119	
GATUNKI I SEROTYPY PAŁECZEK SALMONELLA I SHIGELLA WYKRYTE W LABORATORIACH STACJI SANITARNO-EPIDEMIOLOGICZNYCH WG GRUP BADANYCH OSÓB I WOJEWÓDZTW	
Chorzy .....	120
Ozdrowieńcy .....	120
Nosiciele .....	121
Osoby ze styczności .....	121
Branżowcy .....	122
Osoby profilaktycznie badane przy przyjęciu do szpitala .....	122
NADZÓR NAD ZACHOROWANIAMI Z OBJAWAMI OSTRYCH PORAŻEŃ WIOTKICH U DZIECI W WIEKU 0-14 LAT .....	
123	
SZCZEPIENIA OCHRONNE	
Odsetki zaszczepionych przeciw niektórym chorobom zakaźnym - stan w dniu 31 grudnia 2002 roku .....	123
LUDNOŚĆ WG FAKTYCZNEGO MIEJSCA ZAMIESZKANIA - STAN W DNIU 30.VI.2002 ROKU	
Ludność wg województw, wieku i środowiska .....	124
Ludność wg wieku, płci i środowiska .....	124
Ludność wg środowiska, liczby ludności w miastach i płci .....	125

#### OBJAŚNIENIA ZNAKÓW UMOWNYCH

Kreska (-)	Kropka (.)
zjawisko nie wystąpiło	zupelny brak informacji albo brak informacji wiarygodnych
Zero (0,0)	Znak (x)
zjawisko istniało, jednakże w ilościach mniejszych od liczb, które mogły być wyrażone uwidocznionymi w tablicy znakami cyfrowymi	wypelnienie pozycji, ze względu na układ tablicy, jest niemożliwe lub niecelowe ("nie dotyczy")

#### ŹRÓDŁA

W opracowaniu wykorzystano dane z rocznych sprawozdań o zachorowaniach na choroby zakaźne i zatruciach związkami chemicznymi (druk MZ-56), z rocznych sprawozdań o zachorowaniach na wybrane choroby zakaźne wg wieku, płci, miejsca zamieszkania oraz ich sezonowego rozkładu (druk MZ-57), oraz z rocznych sprawozdań o zachorowaniach na różyczkę i odrę (druk MZ-58) za 2002 rok przesłanych do Zakładu Epidemiologii PZH przez Wojewódzkie Stacje Sanitarно-Epidemiologiczne w ramach Programu Badań Statystycznych Statystyki Publicznej. W przypadku wykorzystania innych źródeł informacji, zostało to wyraźnie zaznaczone.

## TABLE OF CONTENTS

<b>AIDS - ACQUIRED IMMUNODEFICIENCY SYNDROME (B20-B22)</b>	
Number of cases (by quarters and total), incidence per 100,000 population, number and percentage of hospitalization by voivodeship .....	1
Number of cases by age, sex and transmission group .....	1
<b>HIV INFECTIONS</b>	
Number of tested blood samples in different groups and newly discovered infections .....	2
<b>TYPHOID FEVER (A01.0)</b>	
Number of cases (by quarters and total), incidence per 100,000 population, number and percentage of hospitalization by voivodeship .....	2
<b>PARATYPHOID FEVERS A,B,C (A01.1-A01.3)</b>	
Number of cases (by quarters and total), incidence per 100,000 population, number and percentage of hospitalization by voivodeship .....	2
<b>OTHER SALMONELLA INFECTIONS: TOTAL (A02)</b>	
Number of cases (by quarters and total), incidence per 100,000 population, number and percentage of hospitalization by voivodeship .....	3
Number of cases by age, sex and location (urban/rural) .....	3
Incidence per 100,000 population by age, sex and location (urban/rural) .....	4
Percentage of cases by age, sex and location (urban/rural) .....	4
Seasonal distribution of cases by date of onset of illness and registration's date .....	5
Number of cases and incidence per 100,000 population by location (urban/rural) with number of the population .....	5
Number of cases and incidence per 100,000 population by location (urban/rural) and voivodeship .....	5
<b>OTHER SALMONELLA INFECTIONS: EXTRAINTESTINAL SALMONELLOSIS (A02.1-A02.9)</b>	
Number of cases (by quarters and total), incidence per 100,000 population, number and percentage of hospitalization by voivodeship .....	6
Number of cases by age, sex and location (urban/rural) .....	6
Incidence per 100,000 population by age, sex and location (urban/rural) .....	7
Percentage of cases by age, sex and location (urban/rural) .....	7
Seasonal distribution of cases by date of onset of illness and registration's date .....	8
Number of cases and incidence per 100,000 population by location (urban/rural) with number of the population .....	8
<b>SHIGELLOSIS (A03)</b>	
Number of cases (by quarters and total), incidence per 100,000 population, number and percentage of hospitalization by voivodeship .....	8
Number of cases by age, sex and location (urban/rural) .....	9
Incidence per 100,000 population by age, sex and location (urban/rural) .....	9
Percentage of cases by age, sex and location (urban/rural) .....	10
Seasonal distribution of cases by date of onset of illness and registration's date .....	10
Number of cases and incidence per 100,000 population by location (urban/rural) with number of the population .....	10
Number of cases and incidence per 100,000 population by location (urban/rural) and voivodeship .....	11
<b>OTHER BACTERIAL INTESTINAL INFECTIONS: TOTAL (A04)</b>	
Number of cases (by quarters and total), incidence per 100,000 population, number and percentage of hospitalization by voivodeship .....	11
<b>OTHER BACTERIAL INTESTINAL INFECTIONS: CHILDREN UNDER 2 YEARS (A04)</b>	
Number of cases (by quarters and total), incidence per 100,000 population, number and percentage of hospitalization by voivodeship .....	12
<b>VIRAL AND OTHER SPECIFIED INTESTINAL INFECTIONS: TOTAL (A08)</b>	
Number of cases (by quarters and total), incidence per 100,000 population, number and percentage of hospitalization by voivodeship .....	12
<b>VIRAL AND OTHER SPECIFIED INTESTINAL INFECTIONS: CHILDREN UNDER 2 YEARS (A08)</b>	
Number of cases (by quarters and total), incidence per 100,000 population, number and percentage of hospitalization by voivodeship .....	13
<b>ACUTE DIARRHOEA: CHILDREN UNDER 2 YEARS - TOTAL (A04; A08; A09)</b>	
Number of cases (by quarters and total), incidence per 100,000 population, number and percentage of hospitalization by voivodeship .....	13
<b>ACUTE DIARRHOEA AND GASTROENTERITIS PRESUMED OF INFECTIOUS ORIGIN: CHILDREN UNDER 2 YEARS (A09)</b>	
Number of cases (by quarters and total), incidence per 100,000 population, number and percentage of hospitalization by voivodeship .....	14
<b>BRUCELLA INFECTIONS: TOTAL (A23)</b>	
Number of reported cases (by quarters and total), incidence per 100,000 population, number and percentage of hospitalization by voivodeship .....	14
<b>BRUCELLA INFECTIONS: NEW CASES (A23)</b>	
Number of acute cases (by quarters and total), incidence per 100,000 population, number and percentage of hospitalization by voivodeship .....	14
<b>ERYSIPELOID (A26)</b>	
Number of cases (by quarters and total), incidence per 100,000 population, number and percentage of hospitalization by voivodeship .....	15

LISTERIOSIS: TOTAL (A32; P37.2)	
Number of cases (by quarters and total), incidence per 100,000 population, number and percentage of hospitalization by voivodeship .....	15
TETANUS: TOTAL (A33-A35)	
Number of cases (by quarters and total), incidence per 100,000 population, number and percentage of hospitalization by voivodeship .....	16
WHOOPING COUGH (A37)	
Number of cases (by quarters and total), incidence per 100,000 population, number and percentage of hospitalization by voivodeship .....	16
SCARLET FEVER (A38)	
Number of cases (by quarters and total), incidence per 100,000 population, number and percentage of hospitalization by voivodeship .....	17
Number of cases by age, sex and location (urban/rural) .....	17
Incidence per 100,000 population by age, sex and location (urban/rural) .....	18
Percentage of cases by age, sex and location (urban/rural) .....	18
Seasonal distribution of cases by date of onset of illness and registration's date .....	19
Number of cases and incidence per 100,000 population by location (urban/rural) with number of the population .....	19
MENINGITIS: TOTAL (A39.0; A87; B00.3; B02.1; G00; G03)	
Number of cases (by quarters and total), incidence per 100,000 population, number and percentage of hospitalization by voivodeship .....	19
MENINGITIS: MENINGOCOCCAL (A39.0)	
Number of cases (by quarters and total), incidence per 100,000 population, number and percentage of hospitalization by voivodeship .....	20
MENINGITIS: HAEMOPHILUS INFLUENZAE (G00.0)	
Number of cases (by quarters and total), incidence per 100,000 population, number and percentage of hospitalization by voivodeship .....	20
MENINGITIS: OTHER BACTERIAL SPECIFIED AND UNSPECIFIED (G00.1-G00.9)	
Number of cases (by quarters and total), incidence per 100,000 population, number and percentage of hospitalization by voivodeship .....	21
MENINGITIS: VIRAL, SPECIFIED AND UNSPECIFIED (A87; B00.3; B02.1)	
Number of cases (by quarters and total), incidence per 100,000 population, number and percentage of hospitalization by voivodeship .....	21
Number of cases by age, sex and location (urban/rural) .....	22
Incidence per 100,000 population by age, sex and location (urban/rural) .....	22
Percentage of cases by age, sex and location (urban/rural) .....	23
Seasonal distribution of cases by date of onset of illness and registration's date .....	23
Number of cases and incidence per 100,000 population by location (urban/rural) with number of the population .....	23
MENINGITIS: OTHER AND UNSPECIFIED (G03)	
Number of cases (by quarters and total), incidence per 100,000 population, number and percentage of hospitalization by voivodeship .....	24
ENCEPHALITIS: TOTAL (A39.8; A83-A86; B00.4; B02.0; B25.8; G04.0; G04.2-G04.9)	
Number of cases (by quarters and total), incidence per 100,000 population, number and percentage of hospitalization by voivodeship .....	24
ENCEPHALITIS: BACTERIAL (A39.8; G04.2)	
Number of cases (by quarters and total), incidence per 100,000 population, number and percentage of hospitalization by voivodeship .....	25
ENCEPHALITIS: FOLLOWING IMMUNIZATION (G04.0)	
Number of cases (by quarters and total), incidence per 100,000 population, number and percentage of hospitalization by voivodeship .....	25
ENCEPHALITIS: VIRAL, TICK-BORNE (A84)	
Number of cases (by quarters and total), incidence per 100,000 population, number and percentage of hospitalization by voivodeship .....	25
ENCEPHALITIS: OTHER VIRAL, SPECIFIED (A83; A85; B00.4; B02.0; B25.8)	
Number of cases (by quarters and total), incidence per 100,000 population, number and percentage of hospitalization by voivodeship .....	26
ENCEPHALITIS: VIRAL, UNSPECIFIED (A86)	
Number of cases (by quarters and total), incidence per 100,000 population, number and percentage of hospitalization by voivodeship .....	26
ENCEPHALITIS: OTHER AND UNSPECIFIED (G04.8-G04.9)	
Number of cases (by quarters and total), incidence per 100,000 population, number and percentage of hospitalization by voivodeship .....	27
MENINGITIS AND ENCEPHALITIS: BACTERIAL - TOTAL (A39.0; A39.8; G00; G04.2)	
Number of cases (by quarters and total), incidence per 100,000 population, number and percentage of hospitalization by voivodeship .....	27
Number of cases by age, sex and location (urban/rural) .....	28
Incidence per 100,000 population by age, sex and location (urban/rural) .....	28
Percentage of cases by age, sex and location (urban/rural) .....	29
Seasonal distribution of cases by date of onset of illness and registration's date .....	29
Number of cases and incidence per 100,000 population by location (urban/rural) with number of the population .....	29
MENINGITIS AND ENCEPHALITIS: MENINGOCOCCAL (A39.0; A39.8)	
Number of cases (by quarters and total), incidence per 100,000 population, number and percentage of hospitalization by voivodeship .....	30

Number of cases by age, sex and location (urban/rural) .....	30
Incidence per 100,000 population by age, sex and location (urban/rural) .....	31
Percentage of cases by age, sex and location (urban/rural) .....	31
Seasonal distribution of cases by date of onset of illness and registration's date .....	32
Number of cases and incidence per 100,000 population by location (urban/rural) with number of the population .....	32
<b>MENINGITIS AND ENCEPHALITIS: HAEMOPHILUS INFLUENZAE (G00.0; G04.2)</b>	
Number of cases (by quarters and total), incidence per 100,000 population, number and percentage of hospitalization by voivodeship .....	32
Number of cases by age, sex and location (urban/rural) .....	33
Incidence per 100,000 population by age, sex and location (urban/rural) .....	33
Percentage of cases by age, sex and location (urban/rural) .....	34
Seasonal distribution of cases by date of onset of illness and registration's date .....	34
Number of cases and incidence per 100,000 population by location (urban/rural) with number of the population .....	34
<b>MENINGITIS AND ENCEPHALITIS: OTHER BACTERIAL SPECIFIED AND UNSPECIFIED (G00; G04.2)</b>	
Number of cases (by quarters and total), incidence per 100,000 population, number and percentage of hospitalization by voivodeship .....	35
Number of cases by age, sex and location (urban/rural) .....	35
Incidence per 100,000 population by age, sex and location (urban/rural) .....	36
Percentage of cases by age, sex and location (urban/rural) .....	36
Seasonal distribution of cases by date of onset of illness and registration's date .....	37
Number of cases and incidence per 100,000 population by location (urban/rural) with number of the population .....	37
<b>ERYSIPELAS: TOTAL (A46; O86.8)</b>	
Number of cases (by quarters and total), incidence per 100,000 population, number and percentage of hospitalization by voivodeship .....	37
<b>LYME DISEASE (A69.2)</b>	
Number of cases (by quarters and total), incidence per 100,000 population, number and percentage of hospitalization by voivodeship .....	38
<b>RABIES (A82)</b>	
Number of cases (by quarters and total), incidence per 100,000 population, number and percentage of hospitalization by voivodeship .....	38
<b>PERSONS BITTEN BY ANIMALS SUSPECTED OF RABIES, VACCINATED POST-EXPOSURE</b>	
Number of cases (by quarters and total), incidence per 100,000 population, number and percentage of hospitalization by voivodeship .....	39
<b>VARICELLA (CHICKEN POX) (B01)</b>	
Number of cases (by quarters and total), incidence per 100,000 population, number and percentage of hospitalization by voivodeship .....	39
Number of cases by age, sex and location (urban/rural) .....	40
Incidence per 100,000 population by age, sex and location (urban/rural) .....	40
Percentage of cases by age, sex and location (urban/rural) .....	41
Seasonal distribution of cases by date of onset of illness and registration's date .....	41
Number of cases and incidence per 100,000 population by location (urban/rural) with number of the population .....	41
<b>MEASLES (B05)</b>	
Number of cases (by quarters and total), incidence per 100,000 population, number and percentage of hospitalization by voivodeship .....	42
Number of cases by age, sex and location (urban/rural) .....	42
Incidence per 100,000 population by age, sex and location (urban/rural) .....	43
Percentage of cases by age, sex and location (urban/rural) .....	43
Seasonal distribution of cases by date of onset of illness and registration's date .....	44
Number of cases and incidence per 100,000 population by location (urban/rural) with number of the population .....	44
Age distribution vaccinated and unvaccinated cases .....	44
<b>RUBELLA: TOTAL (B06; P35.0)</b>	
Number of cases (by quarters and total), incidence per 100,000 population, number and percentage of hospitalization by voivodeship .....	45
Number of cases by age, sex and location (urban/rural) .....	45
Incidence per 100,000 population by age, sex and location (urban/rural) .....	46
Percentage of cases by age, sex and location (urban/rural) .....	46
Seasonal distribution of cases by date of onset of illness and registration's date .....	47
Number of cases and incidence per 100,000 population by sex and location (urban/rural) with number of the population .....	47
<b>VIRAL HEPATITIS: TOTAL (B15-B19)</b>	
Number of cases (by quarters and total), incidence per 100,000 population, number and percentage of hospitalization by voivodeship .....	47
Number of cases by age, sex and location (urban/rural) .....	48
Incidence per 100,000 population by age, sex and location (urban/rural) .....	48
Percentage of cases by age, sex and location (urban/rural) .....	49

Seasonal distribution of cases by date of onset of illness and registration's date .....	49
Number of cases and incidence per 100,000 population by location (urban/rural) with number of the population .....	49
<b>VIRAL HEPATITIS: TYPE A (B15)</b>	
Number of cases (by quarters and total), incidence per 100,000 population, number and percentage of hospitalization by voivodeship .....	50
Number of cases by age, sex and location (urban/rural) .....	50
Incidence per 100,000 population by age, sex and location (urban/rural) .....	51
Percentage of cases by age, sex and location (urban/rural) .....	51
Seasonal distribution of cases by date of onset of illness and registration's date .....	52
Number of cases and incidence per 100,000 population by location (urban/rural) with number of the population .....	52
Number of cases and incidence per 100,000 population by location (urban/rural) and voivodeship .....	52
<b>VIRAL HEPATITIS: TYPE B - TOTAL (B16; B18.0-B18.1)</b>	
Number of cases (by quarters and total), incidence per 100,000 population, number and percentage of hospitalization by voivodeship .....	53
Number of cases by age, sex and location (urban/rural) .....	53
Incidence per 100,000 population by age, sex and location (urban/rural) .....	54
Percentage of cases by age, sex and location (urban/rural) .....	54
Seasonal distribution of cases by date of onset of illness and registration's date .....	55
Number of cases and incidence per 100,000 population by location (urban/rural) with number of the population .....	55
Number of cases and incidence per 100,000 population by location (urban/rural) and voivodeship .....	55
Number of cases and incidence per 100,000 population by age and voivodeship .....	56
<b>VIRAL HEPATITIS: TYPE B - BESIDES MIXED (HBV+HCV) INFECTIONS (B16; B18.0-B18.1)</b>	
Number of cases (by quarters and total), incidence per 100,000 population, number and percentage of hospitalization by voivodeship .....	58
<b>VIRAL HEPATITIS: TYPE C - TOTAL (B17.1; B18.2)</b>	
Number of cases (by quarters and total), incidence per 100,000 population, number and percentage of hospitalization by voivodeship .....	58
Number of cases by age, sex and location (urban/rural) .....	59
Incidence per 100,000 population by age, sex and location (urban/rural) .....	59
Percentage of cases by age, sex and location (urban/rural) .....	60
Seasonal distribution of cases by date of onset of illness and registration's date .....	60
Number of cases and incidence per 100,000 population by location (urban/rural) with number of the population .....	60
Number of cases and incidence per 100,000 population by location (urban/rural) and voivodeship .....	61
<b>VIRAL HEPATITIS: TYPE C - BESIDES MIXED (HBV+HCV) INFECTIONS (B17.1; B18.2)</b>	
Number of cases (by quarters and total), incidence per 100,000 population, number and percentage of hospitalization by voivodeship .....	61
<b>VIRAL HEPATITIS: MIXED TYPE B+C INFECTIONS (B16; B18.0-B18.1 and B17.1; B18.2)</b>	
Number of cases (by quarters and total), incidence per 100,000 population, number and percentage of hospitalization by voivodeship .....	62
<b>VIRAL HEPATITIS: OTHER AND UNSPECIFIED (B17.0; B17.2-B17.8; B18.8-B18.9; B19)</b>	
Number of cases (by quarters and total), incidence per 100,000 population, number and percentage of hospitalization by voivodeship .....	62
Number of cases by age, sex and location (urban/rural) .....	63
Incidence per 100,000 population by age, sex and location (urban/rural) .....	63
Percentage of cases by age, sex and location (urban/rural) .....	64
Seasonal distribution of cases by date of onset of illness and registration's date .....	64
Number of cases and incidence per 100,000 population by location (urban/rural) with number of the population .....	64
Number of cases and incidence per 100,000 population by location (urban/rural) and voivodeship .....	65
<b>MUMPS (B26)</b>	
Number of cases (by quarters and total), incidence per 100,000 population, number and percentage of hospitalization by voivodeship .....	65
Number of cases by age, sex and location (urban/rural) .....	66
Incidence per 100,000 population by age, sex and location (urban/rural) .....	66
Percentage of cases by age, sex and location (urban/rural) .....	67
Seasonal distribution of cases by date of onset of illness and registration's date .....	67
Number of cases and incidence per 100,000 population by location (urban/rural) with number of the population .....	67
<b>INFECTIOUS MONONUCLEOSIS (B27)</b>	
Number of cases (by quarters and total), incidence per 100,000 population, number and percentage of hospitalization by voivodeship .....	68
<b>DERMATOPHYTOSIS (B35)</b>	
Number of cases (by quarters and total), incidence per 100,000 population, number and percentage of hospitalization by voivodeship .....	68
<b>MALARIA: TOTAL (B50-B54; P37.3-P37.4)</b>	
Number of cases (by quarters and total), incidence per 100,000 population, number and percentage of hospitalization by voivodeship .....	69

TOXOPLASMOSIS: TOTAL (B58; P37.1)	
Number of cases (by quarters and total), incidence per 100,000 population, number and percentage of hospitalization by voivodeship .....	69
CESTODE INFECTIONS: TOTAL (B67-B71)	
Number of cases (by quarters and total), incidence per 100,000 population, number and percentage of hospitalization by voivodeship .....	70
CESTODE INFECTIONS: ECHINOCOCCOSIS (B67)	
Number of cases (by quarters and total), incidence per 100,000 population, number and percentage of hospitalization by voivodeship .....	70
CESTODE INFECTIONS: CYSTICERCOSIS (B69)	
Number of cases (by quarters and total), incidence per 100,000 population, number and percentage of hospitalization by voivodeship .....	70
CESTODE INFECTIONS: TAENIA SAGINATA (B68.1)	
Number of cases (by quarters and total), incidence per 100,000 population, number and percentage of hospitalization by voivodeship .....	71
CESTODE INFECTIONS: OTHERS (B68.0; B68.9; B70-B71)	
Number of cases (by quarters and total), incidence per 100,000 population, number and percentage of hospitalization by voivodeship .....	71
TRICHINELLOSIS (B75)	
Number of cases (by quarters and total), incidence per 100,000 population, number and percentage of hospitalization by voivodeship .....	72
SCABIES (B86)	
Number of cases (by quarters and total), incidence per 100,000 population, number and percentage of hospitalization by voivodeship .....	72
Number of cases by age, sex and location (urban/rural) .....	73
Incidence per 100,000 population by age, sex and location (urban/rural) .....	73
Percentage of cases by age, sex and location (urban/rural) .....	74
Seasonal distribution of cases by date of onset of illness and registration's date .....	74
Number of cases and incidence per 100,000 population by location (urban/rural) with number of the population .....	74
Number of cases and incidence per 100,000 population by location (urban/rural) and voivodeship .....	75
ACUTE STREPTOCOCCAL PHARYNGITIS OR TONSILLITIS (J02.0; J03.0)	
Number of cases (by quarters and total), incidence per 100,000 population, number and percentage of hospitalization by voivodeship .....	75
INFLUENZA: TOTAL (J10; J11)	
Number of cases (by quarters and total), incidence per 100,000 population, number and percentage of hospitalization by voivodeship .....	76
INFLUENZA: CHILDREN 0-14 YEARS (J10; J11)	
Number of cases (by quarters and total), incidence per 100,000 population, number and percentage of hospitalization by voivodeship .....	76
BACTERIAL FOODBORNE INTOXICATIONS: TOTAL (A02.0; A05)	
Number of cases (by quarters and total), incidence per 100,000 population, number and percentage of hospitalization by voivodeship .....	77
Number of cases by age, sex and location (urban/rural) .....	77
Incidence per 100,000 population by age, sex and location (urban/rural) .....	78
Percentage of cases by age, sex and location (urban/rural) .....	78
Seasonal distribution of cases by date of onset of illness and registration's date .....	79
Number of cases and incidence per 100,000 population by location (urban/rural) with number of the population .....	79
Number of cases and incidence per 100,000 population by location (urban/rural) and voivodeship .....	79
BACTERIAL FOODBORNE INTOXICATIONS: SALMONELLA ENTERITIS (A02.0)	
Number of cases (by quarters and total), incidence per 100,000 population, number and percentage of hospitalization by voivodeship .....	80
Number of cases by age, sex and location (urban/rural) .....	80
Incidence per 100,000 population by age, sex and location (urban/rural) .....	81
Percentage of cases by age, sex and location (urban/rural) .....	81
Seasonal distribution of cases by date of onset of illness and registration's date .....	82
Number of cases and incidence per 100,000 population by location (urban/rural) with number of the population .....	82
Number of cases and incidence per 100,000 population by location (urban/rural) and voivodeship .....	82
BACTERIAL FOODBORNE INTOXICATIONS: OTHER SPECIFIED AND UNSPECIFIED - TOTAL (A05)	
Number of cases (by quarters and total), incidence per 100,000 population, number and percentage of hospitalization by voivodeship .....	83
Number of cases by age, sex and location (urban/rural) .....	83
Incidence per 100,000 population by age, sex and location (urban/rural) .....	84
Percentage of cases by age, sex and location (urban/rural) .....	84
Seasonal distribution of cases by date of onset of illness and registration's date .....	85
Number of cases and incidence per 100,000 population by location (urban/rural) with number of the population .....	85
Number of cases and incidence per 100,000 population by location (urban/rural) and voivodeship .....	85
BACTERIAL FOODBORNE INTOXICATIONS: STAPHYLOCOCCAL (A05.0)	
Number of cases (by quarters and total), incidence per 100,000 population, number and percentage of hospitalization by voivodeship .....	86

BACTERIAL FOODBORNE INTOXICATIONS: BOTULISM (A05.1)	
Number of cases (by quarters and total), incidence per 100,000 population, number and percentage of hospitalization by voivodeship .....	86
BACTERIAL FOODBORNE INTOXICATIONS: CLOSTRIDIUM PERFRINGENS (A05.2)	
Number of cases (by quarters and total), incidence per 100,000 population, number and percentage of hospitalization by voivodeship .....	87
BACTERIAL FOODBORNE INTOXICATIONS: OTHER SPECIFIED (A05.3-A05.8)	
Number of cases (by quarters and total), incidence per 100,000 population, number and percentage of hospitalization by voivodeship .....	87
BACTERIAL FOODBORNE INTOXICATIONS: UNSPECIFIED (A05.9)	
Number of cases (by quarters and total), incidence per 100,000 population, number and percentage of hospitalization by voivodeship .....	87
TOXIC EFFECTS OF NOXIOUS SUBSTANCES EATEN AS FOOD: TOTAL (T61-T62)	
Number of cases (by quarters and total), incidence per 100,000 population, number and percentage of hospitalization by voivodeship .....	88
TOXIC EFFECTS OF NOXIOUS SUBSTANCES EATEN AS FOOD: INGESTED MUSHROOMS (T62.0)	
Number of cases (by quarters and total), incidence per 100,000 population, number and percentage of hospitalization by voivodeship .....	88
TOXIC EFFECTS OF NOXIOUS SUBSTANCES EATEN AS FOOD: INGESTED BERRIES OR OTHER PARTS OF PLANTS (T62.1-T62.2)	
Number of cases (by quarters and total), incidence per 100,000 population, number and percentage of hospitalization by voivodeship .....	89
TOXIC EFFECTS OF NOXIOUS SUBSTANCES EATEN AS FOOD: EATEN AS SEAFOOD (T61)	
Number of cases (by quarters and total), incidence per 100,000 population, number and percentage of hospitalization by voivodeship .....	89
TOXIC EFFECTS OF NOXIOUS SUBSTANCES EATEN AS FOOD: OTHER SPECIFIED AND UNSPECIFIED (T62.8-T62.9)	
Number of cases (by quarters and total), incidence per 100,000 population, number and percentage of hospitalization by voivodeship .....	89
OTHER POISONINGS AND TOXIC EFFECTS: TOTAL (T36-T60; T63-T65)	
Number of cases (by quarters and total), incidence per 100,000 population, number and percentage of hospitalization by voivodeship .....	90
OTHER POISONINGS AND TOXIC EFFECTS: AFLATOXIN AND OTHER MYCOTOXIN FOOD CONTAMINANTS (T64)	
Number of cases (by quarters and total), incidence per 100,000 population, number and percentage of hospitalization by voivodeship .....	90
OTHER POISONINGS AND TOXIC EFFECTS: CONTACT WITH VENOMOUS ANIMALS (T63)	
Number of cases (by quarters and total), incidence per 100,000 population, number and percentage of hospitalization by voivodeship .....	91
OTHER POISONINGS AND TOXIC EFFECTS: PESTICIDES (T60)	
Number of cases (by quarters and total), incidence per 100,000 population, number and percentage of hospitalization by voivodeship .....	91
OTHER POISONINGS AND TOXIC EFFECTS: DRUGS, MEDICAMENTS AND BIOLOGICAL SUBSTANCES (T36-T50)	
Number of cases (by quarters and total), incidence per 100,000 population, number and percentage of hospitalization by voivodeship .....	92
OTHER POISONINGS AND TOXIC EFFECTS: ALCOHOL (T51)	
Number of cases (by quarters and total), incidence per 100,000 population, number and percentage of hospitalization by voivodeship .....	92
OTHER POISONINGS AND TOXIC EFFECTS: OTHER SUBSTANCES NON MEDICINAL AS TO SOURCE (T52-T59)	
Number of cases (by quarters and total), incidence per 100,000 population, number and percentage of hospitalization by voivodeship .....	93
OTHER POISONINGS AND TOXIC EFFECTS: OTHER AND UNSPECIFIED (T65)	
Number of cases (by quarters and total), incidence per 100,000 population, number and percentage of hospitalization by voivodeship .....	93
CONGENITAL INFECTIOUS DISEASES AND INFECTIONS SPECIFIC TO THE PERINATAL PERIOD REPORTABLE BY LAW, REGISTERED 2001-2002	
Number of cases (by quarters and total), incidence per 100,000 live births, number and percentage of hospitalization by voivodeship .....	94
CONGENITAL INFECTIOUS DISEASES AND INFECTIONS SPECIFIC TO THE PERINATAL PERIOD REPORTABLE BY LAW, NO CASES REPORTED 2001-2002 .....	94
OTHER INFECTIOUS DISEASES AND POISONINGS REPORTABLE BY LAW, REGISTERED 2001-2002	
Number of cases (by quarters and total), incidence per 100,000 population, number and percentage of hospitalization by voivodeship .....	94
OTHER INFECTIOUS DISEASES AND POISONINGS REPORTABLE BY LAW, NO CASES REPORTED 2001-2002 .....	95
TUBERCULOSIS (A15-A19)	
Number of newly registered cases and incidence per 100,000 population by voivodeship .....	96
SYPHILIS (A50-A53)	
Number of cases and incidence per 100,000 population by voivodeship .....	97
OTHER SEXUALLY TRANSMITTED DISEASES	
Number of cases and incidence per 100,000 population by voivodeship .....	97
SELECTED INFECTIOUS DISEASES AND POISONINGS REPORTABLE BY LAW, REGISTERED 1988-2002, INCIDENCE PER 100,000 POPULATION .....	98
AIDS: NUMBER OF DEATHS CAUSED BY DIFFERENT REASONS, 2002	
Number of deaths and mortality by voivodeship .....	107
Number of deaths and mortality by location (urban/rural) .....	107

Number of deaths by age and sex .....	107
NUMBER OF DEATHS CAUSED BY INFECTIOUS DISEASES IN 2001	
Number of deaths by selected causes, age and sex .....	108
Number of deaths by selected causes and voivodeship .....	114
Number of deaths by selected causes and location (urban/rural) .....	116
Number of deaths by selected causes and months .....	117
INTERNATIONAL STATISTICAL CLASSIFICATION OF DISEASES (ICD-10) CATEGORIES INCLUDING INFECTIOUS DISEASES REPORTABLE BY LAW, WITH ZERO NUMBER OF DEATHS, 2001 .....	117
AGE DISTRIBUTION OF LONG-TERM OF S.TYPHI AND PARATYPHI ABC CARRIERS AS OF 31.XII.2002 r. ....	118
SALMONELLA, SHIGELLA LABORATORY RESULTS, REPORTED BY SANITARY-EPIDEMIOLOGICAL STATIONS .....	118
PREVALENT SEROTYPES OF SALMONELLA STRAINS ISOLATED FROM CASES AND HEALTH PERSONS	
Number of persons .....	119
THE MOST FREQUENTLY IDENTIFIED SALMONELLA SEROTYPES IN POLAND .....	119
SALMONELLA AND SHIGELLA STRAINS ISOLATED FROM DIFFERENT GROUPS OF PERSONS, REPORTED BY SANITARY-EPIDEMIOLOGICAL STATIONS	
Cases .....	120
Convalescents .....	120
Carriers .....	121
Contacts .....	121
Food staff (examined before admitting to work) .....	122
Other .....	122
ACUTE FLACCID PARALYSIS SURVERILLANCE: CHILDREN 0-14 YEARS .....	123
VACCINATIONS	
Selected infectious diseases - vaccine coverage as of 31.XII.2002 .....	123
POPULATION BY PLACE OF RESIDENCE - AS OF 30.VI.2002	
Population by voivodeship, age and location (urban/rural) .....	124
Population by age, sex and location (urban/rural) .....	124
Population by sex and location (urban/rural) with number of the population .....	125

## SYMBOLS

-	magnitude zero	.	data not available
0,0	magnitude not zero but in the amount impossible to express in numbers	x	not applicable

## SOURCE

(1) Annual reports on infectious diseases and poisonings. (2) Annual reports on selected infectious diseases by age, sex, location (urban/rural) and seasonal distribution. (3) Annual reports on rubella and measles. Reports were prepared by Voivodship Sanitary-Epidemiological Stations and sent to the National Institute of Hygiene, Warsaw, Poland. Other sources of data were indicated in the subtitles.



**AIDS - ZESPÓŁ NABYTEGO UPOŚLEDZENIA ODPORNOŚCI (B20-B22)**

(Dane Zakładu Epidemiologii Państwowego Zakładu Higieny)

Liczba zachorowań\* (w kwartałach i ogółem), zapadalność oraz liczba i procent hospitalizowanych wg województw

Województwo		Liczba zachorowań w kwartałach				Liczba zachorowań w roku	Zapadalność na 100 tys.	Hospitalizacja	
		I	II	III	IV			Liczba	%
POLSKA	2001 r.	40	32	25	31	128	0,33	128	100,0
	2002 r.	7	34	29	22	112	0,29	109	97,3
1.	Dolnośląskie	10	11	8	8	37	1,27	37	100,0
2.	Kujawsko-Pomorskie	1	3	4	-	8	0,39	7	87,5
3.	Lubelskie	-	1	-	1	2	0,09	2	100,0
4.	Lubuskie	-	2	2	1	5	0,50	5	100,0
5.	Łódzkie	2	1	1	2	6	0,23	6	100,0
6.	Małopolskie	1	1	1	-	3	0,09	3	100,0
7.	Mazowieckie	3	1	-	-	4	0,08	4	100,0
8.	Opolskie	-	-	-	1	1	0,09	1	100,0
9.	Podkarpackie	1	-	-	-	1	0,05	1	100,0
10.	Podlaskie	-	2	1	-	3	0,25	3	100,0
11.	Pomorskie	3	2	6	2	13	0,60	11	84,6
12.	Śląskie	2	8	3	2	15	0,32	15	100,0
13.	Świętokrzyskie	-	-	-	-	-	-	x	x
14.	Warmińsko-Mazurskie	2	-	-	-	2	0,14	2	100,0
15.	Wielkopolskie	2	1	3	2	8	0,24	8	100,0
16.	Zachodniopomorskie	-	1	-	3	4	0,24	4	100,0

\* wg daty rozpoznania

## Liczba zachorowań wg wieku, płci i grupy przenoszenia zakażenia

Grupy wieku	Płeć			Grupa przenoszenia zakażenia				
	Mężczyźni	Kobiety	Ogółem	H-/Bi	N	Hetero	Inni	Ogółem
0-19	-	1	1	-	-	-	1 <sup>a</sup>	1
20-29	31	8	39	5	27	7	-	39
30-39	37	4	41	5	25	7	4 <sup>b</sup>	41
40-49	21	5	26	6	11	4	5 <sup>b</sup>	26
50-59	5	-	5	3	-	1	1 <sup>b</sup>	5
60+	-	-	-	-	-	-	-	-
Ogółem	94	18	112	19	63	19	11	112

H-/Bi - homo i biseksualiści; N - stosujący środki odurzające we wstrzyknięciach; Hetero - zakażeni drogą ryzykownych kontaktów heteroseksualnych; <sup>a</sup> - 13-letnie dziecko polskiej matki zakażonej HIV; <sup>b</sup> - chorzy bez informacji o drodze zakażenia.

**ZAKAŻENIA HIV**

(Dane Zakładu Epidemiologii Państwowego Zakładu Higieny)

Badania w kierunku przeciwciał anty-HIV

Grupa badanych	Liczba badań ogółem <sup>a</sup>	W tym serologicznie dodatnich <sup>a</sup>	
		Liczba osób	Częstość <sup>b</sup>
Homo- i biseksualiści	595	32	5,4
Stosujący środki odurzające we wstrzyknięciach	2626	197	7,5
Osoby trudniące się prostytutką	373	1	0,3
Biorcy krwi, nasienia, tkanek i narządów	7404	-	-
Chorzy na hemofilię	178	-	-
Osoby utrzymujące ryzykowne kontakty heteroseksualne	9401	19	0,2
Osoby z w/w grup razem	20577	249	1,2
Dawcy krwi	997701	22	0,002
Dawcy nasienia, tkanek i narządów	1239	-	-
Inni / brak danych	97715	429	0,4
Obywatele polscy ogółem	1117232	700	0,06
Obcokrajowcy	405	11	2,7

<sup>a</sup> - bez MSW i PKP; <sup>b</sup> - liczba osób serologicznie dodatnich na 100 wykonanych badań**DUR BRZUSZNY (A01.0)**

Liczba zachorowań (w kwartałach i ogółem), zapadalność oraz liczba i procent hospitalizowanych wg województw

Województwo *		Liczba zachorowań w kwartałach				Liczba zachorowań w roku	Zapadalność na 100 tys.	Hospitalizacja	
		I	II	III	IV			Liczba	%
POLSKA	2001 r.	-	2	-	4	6	0,016	6	100,0
	2002 r.	3	1	1	-	5	0,013	5	100,0
3. Lubelskie		1	-	-	-	1	0,045	1	100,0
7. Mazowieckie		-	1	1	-	2	0,039	2	100,0
12. Śląskie		1	-	-	-	1	0,021	1	100,0
15. Wielkopolskie		1	-	-	-	1	0,030	1	100,0

\* pominięto województwa, w których nie zarejestrowano zachorowań

**DURY RZEKOME A.B.C. (A01.1-A01.3)**

Liczba zachorowań (w kwartałach i ogółem), zapadalność oraz liczba i procent hospitalizowanych wg województw

Województwo *		Liczba zachorowań w kwartałach				Liczba zachorowań w roku	Zapadalność na 100 tys.	Hospitalizacja	
		I	II	III	IV			Liczba	%
POLSKA	2001 r.	-	1	-	-	1	0,003	1	100,0
	2002 r.	1	-	-	1	2	0,005	1	50,0
1. Dolnośląskie		-	-	-	1	1	0,034	-	-
3. Lubelskie		1	-	-	-	1	0,045	1	100,0

\* pominięto województwa, w których nie zarejestrowano zachorowań

## SALMONELOZY: OGÓŁEM (A02)

Liczba zachorowań (w kwartałach i ogółem), zapadalność oraz liczba i procent hospitalizowanych wg województw

Województwo		Liczba zachorowań w kwartałach				Liczba zachorowań w roku	Zapadalność na 100 tys.	Hospitalizacja	
		I	II	III	IV			Liczba	%
POLSKA	2001 r.	2615	5283	7981	4002	19881	51,5	13283	66,8
	2002 r.	118	5672	9168	3730	20688	54,1	14060	68,0
1.	Dolnośląskie	126	440	496	249	1311	45,1	834	63,6
2.	Kujawsko-Pomorskie	149	316	528	206	1199	57,9	1019	85,0
3.	Lubelskie	160	428	1105	257	1950	88,7	1125	57,7
4.	Lubuskie	41	133	284	132	590	58,5	388	65,8
5.	Łódzkie	283	415	617	239	1554	59,5	1058	68,1
6.	Małopolskie	105	371	663	210	1349	41,7	988	73,2
7.	Mazowieckie	277	570	1075	473	2395	46,7	1496	62,5
8.	Opolskie	39	92	271	107	509	47,8	420	82,5
9.	Podkarpackie	131	415	878	179	1603	76,2	920	57,4
10.	Podlaskie	92	302	345	119	858	71,0	649	75,6
11.	Pomorskie	133	513	606	262	1514	69,4	1162	76,8
12.	Śląskie	147	352	601	467	1567	33,0	1144	73,0
13.	Świętokrzyskie	81	313	325	120	839	64,7	657	78,3
14.	Warmińsko-Mazurskie	131	361	425	129	1046	73,2	645	61,7
15.	Wielkopolskie	142	475	551	453	1621	48,4	1142	70,5
16.	Zachodniopomorskie	81	176	398	128	783	46,1	413	52,7

Liczba zachorowań wg wieku, płci i środowiska

Grupy wieku	Miasto			Wieś			Ogółem		
	Mężczyźni	Kobiety	Ogółem	Mężczyźni	Kobiety	Ogółem	Mężczyźni	Kobiety	Ogółem
0-4	1957	1630	3587	1178	1064	2242	3135	2694	5829
0	96	312	708	324	264	588	720	576	1296
1	589	526	1115	325	305	630	914	831	1745
2	438	347	785	235	221	456	673	568	1241
3	304	253	557	158	153	311	462	406	868
4	230	192	422	136	121	257	366	313	679
5-9	664	600	1264	552	494	1046	1216	1094	2310
5	196	176	372	110	98	208	306	274	580
6	171	134	305	132	98	230	303	232	535
7	105	115	220	106	109	215	211	224	435
8	98	89	187	96	91	187	194	180	374
9	94	86	180	108	98	206	202	184	386
10-14	395	312	707	440	478	918	835	790	1625
15-19	381	373	754	281	345	626	662	718	1380
20-24	368	352	720	211	306	517	579	658	1237
25-29	344	340	684	220	257	477	564	597	1161
30-34	245	229	474	186	192	378	431	421	852
35-39	187	201	388	175	202	377	362	403	765
40-44	215	284	499	170	205	375	385	489	874
45-49	282	320	602	177	171	348	459	491	950
50-54	247	319	566	152	198	350	399	517	916
55-59	157	201	358	119	130	249	276	331	607
60-64	130	179	309	103	122	225	233	301	534
65-74	210	332	542	204	286	490	414	618	1032
75+	111	198	309	107	200	307	218	398	616
Ogółem	5893	5870	11763	4275	4650	8925	10168	10520	20688



**SALMONELOZY: OGÓŁEM (A02) - cd**

Rozkład sezonowy zachorowań

Miesiąc	Wg daty zachorowania		Wg daty rejestracji	
	Liczba	%	Liczba	%
I	650	3,2	659	3,2
II	643	3,1	616	3,0
III	900	4,4	843	4,1
IV	1094	5,3	899	4,3
V	3028	14,8	1995	9,6
VI	2632	12,9	2778	13,4
VII	3006	14,7	3085	14,9
VIII	3118	15,2	2897	14,0
IX	2760	13,5	3186	15,4
X	1480	7,2	2084	10,1
XI	702	3,4	930	4,5
XII	452	2,2	716	3,5
Ogółem	20465	100,0	20688	100,0

Liczba zachorowań i zapadalność (na 100 tys.) wg środowiska i liczby ludności w miastach

Środowisko	Liczba	Zapad.
MIASTO	11763	49,8
Miasto < 20 tys.	2381	48,5
Miasto 20-49 tys.	2435	59,2
Miasto 50-99 tys.	1751	52,7
Miasto ≥ 100 tys.	5196	46,1
WIEŚ	8925	61,0
OGÓŁEM	20688	54,1

Liczba zachorowań i zapadalność (na 100 tys.) wg środowiska i województw

Województwo		Miasto		Wieś		Ogółem	
		Liczba	Zapad.	Liczba	Zapad.	Liczba	Zapad.
POLSKA	2001 r.	11748	49,2	8133	55,1	19881	51,5
	2002 r.	11763	49,8	8925	61,0	20688	54,1
1.	Dolnośląskie	790	38,1	521	62,7	1311	45,1
2.	Kujawsko-Pomorskie	761	59,1	438	56,1	1199	57,9
3.	Lubelskie	918	89,5	1032	88,0	1950	88,7
4.	Lubuskie	435	66,8	155	43,3	590	58,5
5.	Łódzkie	800	47,1	754	82,4	1554	59,5
6.	Małopolskie	651	40,0	698	43,4	1349	41,7
7.	Mazowieckie	1512	45,6	883	48,7	2395	46,7
8.	Opolskie	257	45,9	252	49,9	509	47,8
9.	Podkarpackie	569	66,7	1034	82,6	1603	76,2
10.	Podlaskie	522	73,4	336	67,6	858	71,0
11.	Pomorskie	916	61,7	598	86,0	1514	69,4
12.	Śląskie	1115	29,7	452	45,6	1567	33,0
13.	Świętokrzyskie	364	61,1	475	67,7	839	64,7
14.	Warmińsko-Mazurskie	707	82,2	339	59,7	1046	73,2
15.	Wielkopolskie	862	44,6	759	53,5	1621	48,4
16.	Zachodniopomorskie	584	49,5	199	38,4	783	46,1

**SALMONELOZY: ZAKAŻENIA POZAJELITOWE (A02.1-A02.9)**

Liczba zachorowań (w kwartałach i ogółem), zapadalność oraz liczba i procent hospitalizowanych wg województw

Województwo	Liczba zachorowań w kwartałach				Liczba zachorowań w roku	Zapadalność na 100 tys.	Hospitalizacja		
	I	II	III	IV			Liczba	%	
POLSKA	2001 r.	16	24	25	28	93	0,24	82	88,2
	2002 r.	12	22	38	41	113	0,30	103	91,2
1. Dolnośląskie	1	-	1	-	2	0,07	2	100,0	
2. Kujawsko-Pomorskie	1	5	7	2	15	0,72	14	93,3	
3. Lubelskie	-	-	-	2	2	0,09	2	100,0	
4. Lubuskie	-	-	2	2	4	0,40	3	75,0	
5. Łódzkie	-	1	1	-	2	0,08	2	100,0	
6. Małopolskie	1	-	1	2	4	0,12	4	100,0	
7. Mazowieckie	4	5	8	11	28	0,55	22	78,6	
8. Opolskie	1	-	1	-	2	0,19	2	100,0	
9. Podkarpackie	-	-	2	2	4	0,19	4	100,0	
10. Podlaskie	1	2	-	-	3	0,25	3	100,0	
11. Pomorskie	-	-	4	5	9	0,41	9	100,0	
12. Śląskie	1	2	5	3	11	0,23	11	100,0	
13. Świętokrzyskie	-	1	2	5	8	0,62	8	100,0	
14. Warmińsko-Mazurskie	-	1	-	-	1	0,07	1	100,0	
15. Wielkopolskie	2	5	4	6	17	0,51	15	88,2	
16. Zachodniopomorskie	-	-	-	1	1	0,06	1	100,0	

Liczba zachorowań wg wieku, płci i środowiska

Grupy wieku	Miasto			Wieś			Ogółem		
	Mężczyźni	Kobiety	Ogółem	Mężczyźni	Kobiety	Ogółem	Mężczyźni	Kobiety	Ogółem
0-4	6	8	14	5	4	9	11	12	23
0	1	2	3	5	1	6	6	3	9
1	3	3	6	-	1	1	3	4	7
2	2	2	4	-	2	2	2	4	6
3	-	-	-	-	-	-	-	-	-
4	-	1	1	-	-	-	-	1	1
5-9	1	2	3	-	-	-	1	2	3
5	1	1	2	-	-	-	1	1	2
6	-	-	-	-	-	-	-	-	-
7	-	1	1	-	-	-	-	1	1
8	-	-	-	-	-	-	-	-	-
9	-	-	-	-	-	-	-	-	-
10-14	-	-	-	-	-	-	-	-	-
15-19	2	1	3	-	-	-	2	1	3
20-24	-	-	-	1	-	1	1	-	1
25-29	3	2	5	-	-	-	3	2	5
30-34	-	1	1	-	-	-	-	1	1
35-39	3	1	4	1	-	1	4	1	5
40-44	-	1	1	-	-	-	-	1	1
45-49	4	1	5	-	1	1	4	2	6
50-54	6	-	6	2	1	3	8	1	9
55-59	2	2	4	2	-	2	4	2	6
60-64	3	2	5	3	1	4	6	3	9
65-74	6	11	17	8	2	10	14	13	27
75+	5	8	13	-	1	1	5	9	14
Ogółem	41	40	81	22	10	32	63	50	113



**SALMONELOZY: ZAKAŻENIA POZAJELITOWE (A02.1-A02.9) - cd**

Rozkład sezonowy zachorowań

Miesiąc	Wg daty zachorowania		Wg daty rejestracji	
	Liczba	%	Liczba	%
I	3	2,8	6	5,3
II	4	3,7	2	1,8
III	6	5,5	4	3,5
IV	6	5,5	5	4,4
V	9	8,3	8	7,1
VI	9	8,3	9	8,0
VII	11	10,1	8	7,1
VIII	19	17,4	13	11,5
IX	19	17,4	17	15,0
X	11	10,1	18	15,9
XI	5	4,6	13	11,5
XII	7	6,4	10	8,8
Ogółem	109	100,0	113	100,0

Liczba zachorowań i zapadalność (na 100 tys.) wg środowiska i liczby ludności w miastach

Środowisko	Liczba	Zapad.
MIASTO	81	0,34
Miasto < 20 tys.	9	0,18
Miasto 20-49 tys.	6	0,15
Miasto 50-99 tys.	8	0,24
Miasto ≥ 100 tys.	58	0,52
WIEŚ	32	0,22
OGÓŁEM	113	0,30

**CZERWONKA BAKTERYJNA /SZIGELOZA/ (A03)**

Liczba zachorowań (w kwartałach i ogółem), zapadalność oraz liczba i procent hospitalizowanych wg województw

Województwo		Liczba zachorowań w kwartałach				Liczba zachorowań w roku	Zapadalność na 100 tys.	Hospitalizacja	
		I	II	III	IV			Liczba	%
POLSKA	2001 r.	13	19	54	42	128	0,33	68	53,1
	2002 r.	20	36	141	23	220	0,58	54	24,5
1. Dolnośląskie		-	1	-	-	1	0,03	1	100,0
2. Kujawsko-Pomorskie		-	2	1	-	3	0,14	3	100,0
3. Lubelskie		3	3	4	14	24	1,09	10	41,7
4. Lubuskie		-	1	-	2	3	0,30	2	66,7
5. Łódzkie		-	1	-	-	1	0,04	-	-
6. Małopolskie		5	-	3	1	9	0,28	9	100,0
7. Mazowieckie		3	17	20	2	42	0,82	6	14,3
8. Opolskie		-	1	-	-	1	0,09	1	100,0
9. Podkarpackie		7	4	2	-	13	0,62	13	100,0
10. Podlaskie		-	-	-	-	-	-	x	x
11. Pomorskie		-	1	1	-	2	0,09	-	-
12. Śląskie		1	3	-	2	6	0,13	6	100,0
13. Świętokrzyskie		1	-	1	1	3	0,23	1	33,3
14. Warmińsko-Mazurskie		-	-	-	-	-	-	x	x
15. Wielkopolskie		-	-	-	1	1	0,03	-	-
16. Zachodniopomorskie		-	2	109	-	111	6,54	2	1,8



## CZERWONKA BAKTERYJNA /SZIGELOZA/ (A03) - cd

Liczba zachorowań wg wieku, płci i środowiska

Grupy wieku	Miasto			Wieś			Ogółem		
	Mężczyźni	Kobiety	Ogółem	Mężczyźni	Kobiety	Ogółem	Mężczyźni	Kobiety	Ogółem
0-4	4	6	10	1	3	4	5	9	14
0	2	1	3	1	1	2	3	2	5
1	-	-	-	-	-	-	-	-	-
2	1	1	2	-	1	1	1	2	3
3	-	1	1	-	1	1	-	2	2
4	1	3	4	-	-	-	1	3	4
5-9	13	22	35	5	3	8	18	25	43
5	2	1	3	3	1	4	5	2	7
6	1	1	2	2	-	2	3	1	4
7	1	4	5	-	1	1	1	5	6
8	5	5	10	-	-	-	5	5	10
9	4	11	15	-	1	1	4	12	16
10-14	29	24	53	7	3	10	36	27	63
15-19	10	16	26	1	4	5	11	20	31
20-24	6	4	10	6	3	9	12	7	19
25-29	1	3	4	4	-	4	5	3	8
30-34	-	1	1	-	1	1	-	2	2
35-39	1	4	5	-	-	-	1	4	5
40-44	1	2	3	1	-	1	2	2	4
45-49	3	1	4	1	-	1	4	1	5
50-54	5	1	6	-	-	-	5	1	6
55-59	2	-	2	-	-	-	2	-	2
60-64	1	-	1	-	-	-	1	-	1
65-74	10	3	13	-	-	-	10	3	13
75+	1	-	1	-	3	3	1	3	4
Ogółem	87	87	174	26	20	46	113	107	220

Zapadalność (na 100 tys.) wg wieku, płci i środowiska

Grupy wieku	Miasto			Wieś			Ogółem		
	Mężczyźni	Kobiety	Ogółem	Mężczyźni	Kobiety	Ogółem	Mężczyźni	Kobiety	Ogółem
0-4	0,75	1,19	0,97	0,23	0,72	0,47	0,52	0,98	0,74
0	1,98	1,04	1,53	1,25	1,32	1,28	1,66	1,16	1,42
1	-	-	-	-	-	-	-	-	-
2	0,93	0,98	0,95	-	1,18	0,58	0,51	1,07	0,79
3	-	0,98	0,48	-	1,17	0,57	-	1,07	0,52
4	0,91	2,88	1,87	-	-	-	0,49	1,56	1,01
5-9	2,06	3,66	2,84	0,94	0,59	0,77	1,55	2,25	1,89
5	1,72	0,90	1,32	3,04	1,06	2,08	2,33	0,98	1,67
6	0,83	0,87	0,85	1,96	-	1,01	1,35	0,47	0,92
7	0,81	3,39	2,07	-	1,01	0,49	0,44	2,30	1,35
8	3,75	3,91	3,83	-	-	-	2,04	2,12	2,08
9	2,92	8,41	5,60	-	0,91	0,44	1,59	4,97	3,24
10-14	3,65	3,17	3,42	1,13	0,51	0,83	2,55	2,01	2,28
15-19	0,99	1,64	1,31	0,15	0,64	0,39	0,66	1,25	0,95
20-24	0,59	0,39	0,49	1,02	0,56	0,80	0,75	0,45	0,60
25-29	0,11	0,33	0,22	0,73	-	0,38	0,34	0,21	0,28
30-34	-	0,13	0,07	-	0,22	0,10	-	0,16	0,08
35-39	0,14	0,53	0,34	-	-	-	0,08	0,33	0,21
40-44	0,11	0,21	0,16	0,18	-	0,09	0,14	0,14	0,14
45-49	0,31	0,09	0,19	0,18	-	0,10	0,26	0,06	0,16
50-54	0,56	0,10	0,32	-	-	-	0,37	0,07	0,22
55-59	0,36	-	0,17	-	-	-	0,24	-	0,11
60-64	0,22	-	0,10	-	-	-	0,14	-	0,06
65-74	1,33	0,28	0,71	-	-	-	0,80	0,17	0,43
75+	0,31	-	0,09	-	0,57	0,38	0,17	0,24	0,22
Ogółem	0,77	0,70	0,74	0,36	0,27	0,31	0,61	0,54	0,58

## CZERWONKA BAKTERYJNA /SZIGELOZA/ (A03) - cd

Podział procentowy wg wieku, płci i środowiska

Grupy wieku	Miasto			Wieś			Ogółem		
	Mężczyźni	Kobiety	Ogółem	Mężczyźni	Kobiety	Ogółem	Mężczyźni	Kobiety	Ogółem
0-4	4,6	6,9	5,7	3,8	15,0	8,7	4,4	8,4	6,4
0	2,3	1,1	1,7	3,8	5,0	4,3	2,7	1,9	2,3
1	-	-	-	-	-	-	-	-	-
2	1,1	1,1	1,1	-	5,0	2,2	0,9	1,9	1,4
3	-	1,1	0,6	-	5,0	2,2	-	1,9	0,9
4	1,1	3,4	2,3	-	-	-	0,9	2,8	1,8
5-9	14,9	25,3	20,1	19,2	15,0	17,4	15,9	23,4	19,5
5	2,3	1,1	1,7	11,5	5,0	8,7	4,4	1,9	3,2
6	1,1	1,1	1,1	7,7	-	4,3	2,7	0,9	1,8
7	1,1	4,6	2,9	-	5,0	2,2	0,9	4,7	2,7
8	5,7	5,7	5,7	-	-	-	4,4	4,7	4,5
9	4,6	12,6	8,6	-	5,0	2,2	3,5	11,2	7,3
10-14	33,3	27,6	30,5	26,9	15,0	21,7	31,9	25,2	28,6
15-19	11,5	18,4	14,9	3,8	20,0	10,9	9,7	18,7	14,1
20-24	6,9	4,6	5,7	23,1	15,0	19,6	10,6	6,5	8,6
25-29	1,1	3,4	2,3	15,4	-	8,7	4,4	2,8	3,6
30-34	-	1,1	0,6	-	5,0	2,2	-	1,9	0,9
35-39	1,1	4,6	2,9	-	-	-	0,9	3,7	2,3
40-44	1,1	2,3	1,7	3,8	-	2,2	1,8	1,9	1,8
45-49	3,4	1,1	2,3	3,8	-	2,2	3,5	0,9	2,3
50-54	5,7	1,1	3,4	-	-	-	4,4	0,9	2,7
55-59	2,3	-	1,1	-	-	-	1,8	-	0,9
60-64	1,1	-	0,6	-	-	-	0,9	-	0,5
65-74	11,5	3,4	7,5	-	-	-	8,8	2,8	5,9
75+	1,1	-	0,6	-	15,0	6,5	0,9	2,8	1,8
Ogółem	100,0	100,0	100,0	100,0	100,0	100,0	100,0	100,0	100,0

## Rozkład sezonowy zachorowań

Miesiąc	Wg daty zachorowania		Wg daty rejestracji	
	Liczba	%	Liczba	%
I	5	2,3	5	2,3
II	15	6,8	4	1,8
III	18	8,1	11	5,0
IV	5	2,3	21	9,5
V	8	3,6	6	2,7
VI	5	2,3	9	4,1
VII	126	57,0	4	1,8
VIII	11	5,0	126	57,3
IX	7	3,2	11	5,0
X	15	6,8	18	8,2
XI	1	0,5	2	0,9
XII	5	2,3	3	1,4
Ogółem	221	100,0	220	100,0

Liczba zachorowań i zapadalność (na 100 tys.) wg środowiska i liczby ludności w miastach

Środowisko	Liczba	Zapad.
MIASTO	174	0,74
Miasto < 20 tys.	24	2,53
Miasto 20-49 tys.	14	0,34
Miasto 50-99 tys.	18	0,54
Miasto ≥ 100 tys.	18	0,16
WIEŚ	46	0,31
OGÓŁEM	220	0,58

**CZERWONKA BAKTERYJNA /SZIGELOZA/ (A03) - cd**

Liczba zachorowań i zapadalność (na 100 tys.) wg środowiska i województw

Województwo		Miasto		Wieś		Ogółem	
		Liczba	Zapad.	Liczba	Zapad.	Liczba	Zapad.
POLSKA	2001 r.	93	0,39	35	0,24	128	0,33
	2002 r.	174	0,74	46	0,31	220	0,58
1. Dolnośląskie		1	0,05	-	-	1	0,03
2. Kujawsko-Pomorskie		3	0,23	-	-	3	0,14
3. Lubelskie		9	0,88	15	1,28	24	1,09
4. Lubuskie		1	0,15	2	0,56	3	0,30
5. Łódzkie		-	-	1	0,11	1	0,04
6. Małopolskie		3	0,18	6	0,37	9	0,28
7. Mazowieckie		29	0,88	13	0,72	42	0,82
8. Opolskie		1	0,18	-	-	1	0,09
9. Podkarpackie		5	0,59	8	0,64	13	0,62
10. Podlaskie		-	-	-	-	-	-
11. Pomorskie		1	0,07	1	0,14	2	0,09
12. Śląskie		6	0,16	-	-	6	0,13
13. Świętokrzyskie		3	0,50	-	-	3	0,23
14. Warmińsko-Mazurskie		-	-	-	-	-	-
15. Wielkopolskie		1	0,05	-	-	1	0,03
16. Zachodniopomorskie		111	9,40	-	-	111	6,54

**INNE BAKTERYJNE ZAKAŻENIA JELITOWE: OGÓŁEM (A04)**

Liczba zachorowań (w kwartałach i ogółem), zapadalność oraz liczba i procent hospitalizowanych wg województw \*

Województwo		Liczba zachorowań w kwartałach				Liczba zachorowań w roku	Zapadalność na 100 tys.	Hospitalizacja	
		I	II	III	IV			Liczba	%
POLSKA	2001 r.	1292	1085	1210	840	4427	11,5	3417	77,2
	2002 r.	1066	1179	1311	1139	4695	12,3	3678	78,3
1. Dolnośląskie		73	98	53	70	294	10,1	281	95,6
2. Kujawsko-Pomorskie		34	38	26	29	127	6,1	111	87,4
3. Lubelskie		45	43	48	52	188	8,5	109	58,0
4. Lubuskie		18	37	32	13	100	9,9	95	95,0
5. Łódzkie		112	166	158	146	582	22,3	461	79,2
6. Małopolskie		79	68	98	54	299	9,2	285	95,3
7. Mazowieckie		63	96	158	108	425	8,3	293	68,9
8. Opolskie		3	2	3	-	8	0,8	8	100,0
9. Podkarpackie		141	171	207	126	645	30,7	492	76,3
10. Podlaskie		50	65	51	19	185	15,3	170	91,9
11. Pomorskie		88	81	69	85	323	14,8	301	93,2
12. Śląskie		155	138	139	216	648	13,7	383	59,1
13. Świętokrzyskie		25	24	39	29	117	9,0	83	70,9
14. Warmińsko-Mazurskie		25	21	71	28	145	10,2	51	35,2
15. Wielkopolskie		89	84	98	122	393	11,7	341	86,8
16. Zachodniopomorskie		66	47	61	42	216	12,7	214	99,1

\* rejestracja niepełna

**INNE BAKTERYJNE ZAKAŻENIA JELITOWE U DZIECI DO LAT 2 (A04)**

Liczba zachorowań (w kwartałach i ogółem), zapadalność oraz liczba i procent hospitalizowanych wg województw

Województwo		Liczba zachorowań w kwartałach				Liczba zachorowań w roku	Zapadalność na 100 tys.	Hospitalizacja	
		I	II	III	IV			Liczba	%
POLSKA	2001 r.	832	664	673	525	2694	358,6	1987	73,8
	2002 r.	718	763	765	613	2859	396,5	2234	78,1
1. Dolnośląskie		50	62	30	35	177	353,5	169	95,5
2. Kujawsko-Pomorskie		20	16	9	15	60	147,8	58	96,7
3. Lubelskie		45	43	46	51	185	433,1	106	57,3
4. Lubuskie		8	18	22	9	57	295,9	56	98,2
5. Łódzkie		57	72	70	52	251	566,6	173	68,9
6. Małopolskie		62	39	79	38	218	326,4	208	95,4
7. Mazowieckie		43	53	64	56	216	227,9	128	59,3
8. Opolskie		2	1	2	-	5	27,9	5	100,0
9. Podkarpackie		114	150	170	105	539	1235,7	400	74,2
10. Podlaskie		35	42	12	12	101	444,0	101	100,0
11. Pomorskie		62	57	48	46	213	467,7	211	99,1
12. Śląskie		142	125	122	109	498	617,2	318	63,9
13. Świętokrzyskie		17	16	22	18	73	309,0	61	83,6
14. Warmińsko-Mazurskie		1	2	5	-	8	27,4	7	87,5
15. Wielkopolskie		44	56	54	62	216	321,1	191	88,4
16. Zachodniopomorskie		16	11	10	5	42	131,0	42	100,0

**WIRUSOWE I INNE OKREŚLONE ZAKAŻENIA JELITOWE: OGÓŁEM (A08)**

Liczba zachorowań (w kwartałach i ogółem), zapadalność oraz liczba i procent hospitalizowanych wg województw \*

Województwo		Liczba zachorowań w kwartałach				Liczba zachorowań w roku	Zapadalność na 100 tys.	Hospitalizacja	
		I	II	III	IV			Liczba	%
POLSKA	2001 r.	1837	1345	625	732	4539	11,7	4310	95,0
	2002 r.	2711	2251	612	1024	6598	17,3	6157	93,3
1. Dolnośląskie		161	166	18	60	405	13,9	344	84,9
2. Kujawsko-Pomorskie		226	162	45	82	515	24,9	506	98,3
3. Lubelskie		127	90	24	45	286	13,0	247	86,4
4. Lubuskie		32	26	20	12	90	8,9	86	95,6
5. Łódzkie		137	246	60	94	537	20,6	524	97,6
6. Małopolskie		289	241	66	103	699	21,6	685	98,0
7. Mazowieckie		507	355	105	140	1107	21,6	1079	97,5
8. Opolskie		-	4	1	-	5	0,5	5	100,0
9. Podkarpackie		131	113	23	58	325	15,4	317	97,5
10. Podlaskie		29	29	1	2	61	5,0	61	100,0
11. Pomorskie		379	271	82	84	816	37,4	769	94,2
12. Śląskie		257	303	99	291	950	20,0	756	79,6
13. Świętokrzyskie		17	57	30	8	112	8,6	105	93,8
14. Warmińsko-Mazurskie		54	33	5	7	99	6,9	99	100,0
15. Wielkopolskie		360	155	33	35	583	17,4	566	97,1
16. Zachodniopomorskie		5	-	-	3	8	0,5	8	100,0

\* rejestracja niepełna

**WIRUSOWE I INNE OKREŚLONE ZAKAŻENIA JELITOWE U DZIECI DO LAT 2 (A08)**

Liczba zachorowań (w kwartałach i ogółem), zapadalność oraz liczba i procent hospitalizowanych wg województw

Województwo		Liczba zachorowań w kwartałach				Liczba zachorowań w roku	Zapadalność na 100 tys.	Hospitalizacja	
		I	II	III	IV			Liczba	%
POLSKA	2001 r.	1154	815	303	409	2681	356,8	2607	97,2
	2002 r.	1689	1348	340	404	3781	524,3	3720	98,4
1. Dolnośląskie		110	105	12	12	239	477,3	238	99,6
2. Kujawsko-Pomorskie		116	88	26	44	274	675,2	270	98,5
3. Lubelskie		90	61	16	16	183	428,4	179	97,8
4. Lubuskie		6	4	6	1	17	88,3	17	100,0
5. Łódzkie		75	144	35	44	298	672,7	290	97,3
6. Małopolskie		205	179	44	52	480	718,7	473	98,5
7. Mazowieckie		296	187	60	80	623	657,4	606	97,3
8. Opolskie		-	2	1	-	3	16,8	3	100,0
9. Podkarpackie		82	62	13	41	198	453,9	196	99,0
10. Podlaskie		24	22	-	-	46	202,2	46	100,0
11. Pomorskie		225	158	43	53	479	1051,8	467	97,5
12. Śląskie		148	152	48	39	387	479,6	384	99,2
13. Świętokrzyskie		13	56	10	4	83	351,4	81	97,6
14. Warmińsko-Mazurskie		51	21	2	5	79	270,4	79	100,0
15. Wielkopolskie		245	107	24	13	389	578,2	388	99,7
16. Zachodniopomorskie		3	-	-	-	3	9,4	3	100,0

**BIEGUNKI U DZIECI DO LAT 2 - RAZEM (A04; A08; A09)**

Liczba zachorowań (w kwartałach i ogółem), zapadalność oraz liczba i procent hospitalizowanych wg województw

Województwo		Liczba zachorowań w kwartałach				Liczba zachorowań w roku	Zapadalność na 100 tys.	Hospitalizacja	
		I	II	III	IV			Liczba	%
POLSKA	2001 r.	4698	4169	3215	2779	14861	1977,9	13101	88,2
	2002 r.	5757	5186	3673	3153	17769	2464,0	15979	89,9
1. Dolnośląskie		341	407	222	176	1146	2288,8	1067	93,1
2. Kujawsko-Pomorskie		323	331	237	223	1114	2745,0	1080	96,9
3. Lubelskie		280	301	240	155	976	2284,9	855	87,6
4. Lubuskie		82	108	84	29	303	1573,0	302	99,7
5. Łódzkie		167	278	138	119	702	1584,6	612	87,2
6. Małopolskie		488	375	249	200	1312	1964,5	1253	95,5
7. Mazowieckie		647	513	419	392	1971	2079,8	1709	86,7
8. Opolskie		77	56	40	30	203	1134,6	178	87,7
9. Podkarpackie		336	339	290	254	1219	2794,7	1031	84,6
10. Podlaskie		174	233	134	94	635	2791,7	630	99,2
11. Pomorskie		533	488	304	262	1587	3484,8	1564	98,6
12. Śląskie		701	572	378	364	2015	2497,3	1714	85,1
13. Świętokrzyskie		203	218	146	97	664	2811,1	600	90,4
14. Warmińsko-Mazurskie		475	296	292	192	1255	4296,0	1202	95,8
15. Wielkopolskie		799	523	420	461	2203	3274,7	1722	78,2
16. Zachodniopomorskie		131	148	80	105	464	1447,7	460	99,1

**BIEGUNKI U DZIECI DO LAT 2: BNO; O PRAWDOPODOBNIENIE ZAKAŻNYM POCHODZENIU (A09)**

Liczba zachorowań (w kwartałach i ogółem), zapadalność oraz liczba i procent hospitalizowanych wg województw

Województwo		Liczba zachorowań w kwartałach				Liczba zachorowań w roku	Zapadalność na 100 tys.	Hospitalizacja	
		I	II	III	IV			Liczba	%
POLSKA	2001 r.	2712	2690	2239	1845	9486	1262,5	8507	89,7
	2002 r.	3350	3075	2568	2136	11129	1543,3	10025	90,1
1. Dolnośląskie		181	240	180	129	730	1458,0	660	90,4
2. Kujawsko-Pomorskie		187	227	202	164	780	1922,0	752	96,4
3. Lubelskie		145	197	178	88	608	1423,4	570	93,8
4. Lubuskie		68	86	56	19	229	1188,9	229	100,0
5. Łódzkie		35	62	33	23	153	345,4	149	97,4
6. Małopolskie		221	157	126	110	614	919,4	572	93,2
7. Mazowieckie		308	273	295	256	1132	1194,5	975	86,1
8. Opolskie		75	53	37	30	195	1089,9	170	87,2
9. Podkarpackie		140	127	107	108	482	1105,0	435	90,2
10. Podlaskie		115	169	122	82	488	2145,4	483	99,0
11. Pomorskie		246	273	213	163	895	1965,3	886	99,0
12. Śląskie		411	295	208	216	1130	1400,5	1012	89,6
13. Świętokrzyskie		173	146	114	75	508	2150,6	458	90,2
14. Warmińsko-Mazurskie		423	273	285	187	1168	3998,2	1116	95,5
15. Wielkopolskie		510	360	342	386	1598	2375,4	1143	71,5
16. Zachodniopomorskie		112	137	70	100	419	1307,3	415	99,0

**BRUCELOZA: OGÓŁEM (A23)**

Liczba wykrytych zakażeń (w kwartałach i ogółem), częstość, liczba i procent hospitalizowanych wg województw

Województwo *		Liczba w kwartałach				Liczba w roku	Częstość na 100 tys.	Hospitalizacja	
		I	II	III	IV			Liczba	%
POLSKA	2001 r.	8	3	11	7	29	0,08	27	93,1
	2002 r.	7	13	5	7	32	0,08	29	90,6
1. Dolnośląskie		2	1	3	1	7	0,24	7	100,0
2. Kujawsko-Pomorskie		-	1	-	-	1	0,05	1	100,0
4. Lubuskie		3	3	-	-	6	0,59	5	83,3
13. Świętokrzyskie		-	1	-	1	2	0,15	2	100,0
15. Wielkopolskie		-	-	-	1	1	0,03	-	-
16. Zachodniopomorskie		2	7	2	4	15	0,88	14	93,3

\* pominięto województwa, w których nie zarejestrowano zachorowań

**BRUCELOZA: NOWE ZACHOROWANIA (A23)**

Liczba zachorowań (w kwartałach i ogółem), zapadalność oraz liczba i procent hospitalizowanych wg województw

Województwo *		Liczba zachorowań w kwartałach				Liczba zachorowań w roku	Zapadalność na 100 tys.	Hospitalizacja	
		I	II	III	IV			Liczba	%
POLSKA	2001 r.	-	1	1	1	3 <sup>a</sup>	0,008	3	100,0
	2002 r.	-	1	-	1	2 <sup>a</sup>	0,005	2	100,0
13. Świętokrzyskie		-	1	-	1	2	0,154	2	100,0

\* pominięto województwa, w których nie zarejestrowano zachorowań; <sup>a</sup> - przypadki importowane



**TĘŻEC: OGÓŁEM (A33-A35)**

Liczba zachorowań (w kwartałach i ogółem), zapadalność oraz liczba i procent hospitalizowanych wg województw

Województwo		Liczba zachorowań w kwartałach				Liczba zachorowań w roku	Zapadalność na 100 tys.	Hospitalizacja	
		I	II	III	IV			Liczba	%
POLSKA	2001 r.	3	6	5	7	21	0,054	21	100,0
	2002 r.	1	4	11	4	20	0,052	20	100,0
1. Dolnośląskie		-	-	-	1	1	0,034	1	100,0
2. Kujawsko-Pomorskie		-	-	-	-	-	-	x	x
3. Lubelskie		-	2	-	-	2	0,091	2	100,0
4. Lubuskie		-	-	1	-	1	0,099	1	100,0
5. Łódzkie		-	-	1	-	1	0,038	1	100,0
6. Małopolskie		1	1	2	1	5	0,155	5	100,0
7. Mazowieckie		-	-	2	-	2	0,039	2	100,0
8. Opolskie		-	-	2	-	2	0,188	2	100,0
9. Podkarpackie		-	-	2	-	2	0,095	2	100,0
10. Podlaskie		-	-	-	-	-	-	x	x
11. Pomorskie		-	-	-	-	-	-	x	x
12. Śląskie		-	-	1	1	2	0,042	2	100,0
13. Świętokrzyskie		-	-	-	-	-	-	x	x
14. Warmińsko-Mazurskie		-	-	-	-	-	-	x	x
15. Wielkopolskie		-	1	-	1	2	0,060	2	100,0
16. Zachodniopomorskie		-	-	-	-	-	-	x	x

**KRZTUSIEC (A37)**

Liczba zachorowań (w kwartałach i ogółem), zapadalność oraz liczba i procent hospitalizowanych wg województw

Województwo		Liczba zachorowań w kwartałach				Liczba zachorowań w roku	Zapadalność na 100 tys.	Hospitalizacja	
		I	II	III	IV			Liczba	%
POLSKA	2001 r.	751	586	502	572	2411	6,24	928	38,5
	2002 r.	402	339	469	578	1788	4,68	854	47,8
1. Dolnośląskie		19	19	42	35	115	3,96	61	53,0
2. Kujawsko-Pomorskie		10	25	79	69	183	8,84	70	38,3
3. Lubelskie		2	1	1	7	11	0,50	8	72,7
4. Lubuskie		7	5	14	21	47	4,66	21	44,7
5. Łódzkie		109	51	68	97	325	12,44	105	32,3
6. Małopolskie		12	1	11	8	32	0,99	23	71,9
7. Mazowieckie		80	78	81	108	347	6,77	101	29,1
8. Opolskie		16	24	17	16	73	6,86	49	67,1
9. Podkarpackie		-	2	4	1	7	0,33	4	57,1
10. Podlaskie		67	71	53	72	263	21,76	189	71,9
11. Pomorskie		1	6	10	7	24	1,10	24	100,0
12. Śląskie		13	7	20	45	85	1,79	28	32,9
13. Świętokrzyskie		32	21	35	40	128	9,87	62	48,4
14. Warmińsko-Mazurskie		4	3	8	22	37	2,59	18	48,6
15. Wielkopolskie		29	25	25	30	109	3,25	89	81,7
16. Zachodniopomorskie		1	-	1	-	2	0,12	2	100,0



## SZKARLATYNA /PŁONICA/ (A38)

Liczba zachorowań (w kwartałach i ogółem), zapadalność oraz liczba i procent hospitalizowanych wg województw

Województwo		Liczba zachorowań w kwartałach				Liczba zachorowań w roku	Zapadalność na 100 tys.	Hospitalizacja	
		I	II	III	IV			Liczba	%
POLSKA	2001 r.	2115	2161	672	937	5885	15,2	123	2,09
	2002 r.	1332	1462	477	782	4053	10,6	84	2,07
1.	Dolnośląskie	98	81	32	59	270	9,3	7	2,59
2.	Kujawsko-Pomorskie	97	103	45	56	301	14,5	8	2,66
3.	Lubelskie	26	94	15	21	156	7,1	6	3,85
4.	Lubuskie	33	19	6	13	71	7,0	4	5,63
5.	Łódzkie	34	66	12	18	130	5,0	8	6,15
6.	Małopolskie	102	127	37	66	332	10,3	8	2,41
7.	Mazowieckie	197	205	55	85	542	10,6	13	2,40
8.	Opolskie	100	96	29	42	267	25,1	1	0,37
9.	Podkarpackie	56	36	20	29	141	6,7	3	2,13
10.	Podlaskie	35	35	19	27	116	9,6	4	3,45
11.	Pomorskie	53	60	33	62	208	9,5	4	1,92
12.	Śląskie	177	205	47	102	531	11,2	3	0,56
13.	Świętokrzyskie	35	47	19	13	114	8,8	3	2,63
14.	Warmińsko-Mazurskie	57	25	12	68	162	11,3	3	1,85
15.	Wielkopolskie	164	155	70	94	483	14,4	6	1,24
16.	Zachodniopomorskie	68	108	26	27	229	13,5	3	1,31

Liczba zachorowań wg wieku, płci i środowiska

Grupy wieku	Miasto			Wieś			Ogółem		
	Mężczyźni	Kobiety	Ogółem	Mężczyźni	Kobiety	Ogółem	Mężczyźni	Kobiety	Ogółem
0-4	353	317	670	127	99	226	480	416	896
0	11	5	16	6	1	7	17	6	23
1	32	31	63	9	14	23	41	45	86
2	62	53	115	30	18	48	92	71	163
3	92	109	201	41	25	66	133	134	267
4	156	119	275	41	41	82	197	160	357
5-9	758	684	1442	330	306	636	1088	990	2078
5	185	143	328	61	43	104	246	186	432
6	195	187	382	81	56	137	276	243	519
7	173	144	317	79	86	165	252	230	482
8	115	112	227	59	70	129	174	182	356
9	90	98	188	50	51	101	140	149	289
10-14	253	237	490	137	101	238	390	338	728
15-19	88	57	145	66	31	97	154	88	242
20-24	19	14	33	6	6	12	25	20	45
25-29	8	5	13	5	7	12	13	12	25
30-34	6	7	13	2	1	3	8	8	16
35-39	1	2	3	1	-	1	2	2	4
40-44	1	2	3	1	2	3	2	4	6
45-49	-	1	1	1	-	1	1	1	2
50-54	-	1	1	-	1	1	-	2	2
55-59	1	-	1	-	-	-	1	-	1
60-64	-	2	2	-	-	-	-	2	2
65-74	2	2	4	-	1	1	2	3	5
75+	1	-	1	-	-	-	1	-	1
Ogółem	1491	1331	2822	676	555	1231	2167	1886	4053



**SZKARLATYNA /PEŁONICA/ (A38) - cd**

Rozkład sezonowy zachorowań

Miesiąc	Wg daty zachorowania		Wg daty rejestracji	
	Liczba	%	Liczba	%
I	466	11,7	429	10,6
II	385	9,7	372	9,2
III	578	14,5	531	13,1
IV	575	14,4	578	14,3
V	430	10,8	459	11,3
VI	361	9,1	425	10,5
VII	177	4,4	255	6,3
VIII	92	2,3	114	2,8
IX	134	3,4	108	2,7
X	282	7,1	226	5,6
XI	267	6,7	272	6,7
XII	237	5,9	284	7,0
Ogółem	3984	100,0	4053	100,0

Liczba zachorowań i zapadalność (na 100 tys.) wg środowiska i liczby ludności w miastach

Środowisko	Liczba	Zapad.
MIASTO	2822	12,0
Miasto < 20 tys.	568	11,6
Miasto 20-49 tys.	530	12,9
Miasto 50-99 tys.	345	10,4
Miasto ≥ 100 tys.	1379	12,2
WIEŚ	1231	8,4
OGÓŁEM	4053	10,6

**ZAPALENIE OPON MÓZGOWYCH: RAZEM (A39.0; A87; B00.3; B02.1; G00; G03)**

Liczba zachorowań (w kwartałach i ogółem), zapadalność oraz liczba i procent hospitalizowanych wg województw

Województwo		Liczba zachorowań w kwartałach				Liczba zachorowań w roku	Zapadalność na 100 tys.	Hospitalizacja	
		I	II	III	IV			Liczba	%
POLSKA	2001 r.	400	343	675	949	2367	6,13	2365	99,9
	2002 r.	351	350	602	671	1974	5,16	1974	100,0
1. Dolnośląskie		22	27	47	57	153	5,26	153	100,0
2. Kujawsko-Pomorskie		15	15	34	27	91	4,40	91	100,0
3. Lubelskie		14	15	12	20	61	2,77	61	100,0
4. Lubuskie		3	8	35	28	74	7,33	74	100,0
5. Łódzkie		24	18	24	29	95	3,64	95	100,0
6. Małopolskie		42	35	67	74	218	6,74	218	100,0
7. Mazowieckie		28	33	44	55	160	3,12	160	100,0
8. Opolskie		11	14	15	15	55	5,17	55	100,0
9. Podkarpackie		24	33	36	46	139	6,61	139	100,0
10. Podlaskie		14	15	22	20	71	5,87	71	100,0
11. Pomorskie		23	24	29	32	108	4,95	108	100,0
12. Śląskie		43	32	48	85	208	4,39	208	100,0
13. Świętokrzyskie		11	21	25	23	80	6,17	80	100,0
14. Warmińsko-Mazurskie		22	24	41	22	109	7,63	109	100,0
15. Wielkopolskie		40	20	75	84	219	6,53	219	100,0
16. Zachodniopomorskie		15	16	48	54	133	7,83	133	100,0

**ZAPALENIE OPON MÓZGOWYCH: MENINGOKOKOWE (A39.0)**

Liczba zachorowań (w kwartałach i ogółem), zapadalność oraz liczba i procent hospitalizowanych wg województw

Województwo		Liczba zachorowań w kwartałach				Liczba zachorowań w roku	Zapadalność na 100 tys.	Hospitalizacja	
		I	II	III	IV			Liczba	%
POLSKA	2001 r.	37	23	19	22	101	0,26	101	100,0
	2002 r.	12	24	19	30	85	0,22	85	100,0
1. Dolnośląskie		-	-	-	1	1	0,03	1	100,0
2. Kujawsko-Pomorskie		1	1	1	1	4	0,19	4	100,0
3. Lubelskie		-	1	-	1	2	0,09	2	100,0
4. Lubuskie		-	-	-	-	-	-	x	x
5. Łódzkie		1	1	3	1	6	0,23	6	100,0
6. Małopolskie		-	4	1	3	8	0,25	8	100,0
7. Mazowieckie		2	2	1	4	9	0,18	9	100,0
8. Opolskie		-	-	-	-	-	-	x	x
9. Podkarpackie		-	-	-	1	1	0,05	1	100,0
10. Podlaskie		-	-	2	-	2	0,17	2	100,0
11. Pomorskie		1	1	1	1	4	0,18	4	100,0
12. Śląskie		3	6	1	5	15	0,32	15	100,0
13. Świętokrzyskie		1	4	1	2	8	0,62	8	100,0
14. Warmińsko-Mazurskie		-	2	1	3	6	0,42	6	100,0
15. Wielkopolskie		2	1	5	3	11	0,33	11	100,0
16. Zachodniopomorskie		1	1	2	4	8	0,47	8	100,0

**ZAPALENIE OPON MÓZGOWYCH: WYWOŁANE PRZEZ HAEMOPHILUS INFLUENZAE (G00.0)**

Liczba zachorowań (w kwartałach i ogółem), zapadalność oraz liczba i procent hospitalizowanych wg województw

Województwo		Liczba zachorowań w kwartałach				Liczba zachorowań w roku	Zapadalność na 100 tys.	Hospitalizacja	
		I	II	III	IV			Liczba	%
POLSKA	2001 r.	13	19	16	23	71	0,18	71	100,0
	2002 r.	19	12	15	22	68	0,18	68	100,0
1. Dolnośląskie		2	1	2	1	6	0,21	6	100,0
2. Kujawsko-Pomorskie		1	1	-	2	4	0,19	4	100,0
3. Lubelskie		1	-	-	1	2	0,09	2	100,0
4. Lubuskie		-	-	1	1	2	0,20	2	100,0
5. Łódzkie		3	-	-	1	4	0,15	4	100,0
6. Małopolskie		1	-	3	-	4	0,12	4	100,0
7. Mazowieckie		1	3	-	1	5	0,10	5	100,0
8. Opolskie		1	-	-	-	1	0,09	1	100,0
9. Podkarpackie		1	1	1	2	5	0,24	5	100,0
10. Podlaskie		2	-	-	-	2	0,17	2	100,0
11. Pomorskie		1	2	1	-	4	0,18	4	100,0
12. Śląskie		2	2	5	6	15	0,32	15	100,0
13. Świętokrzyskie		1	-	-	2	3	0,23	3	100,0
14. Warmińsko-Mazurskie		-	1	-	-	1	0,07	1	100,0
15. Wielkopolskie		2	-	2	3	7	0,21	7	100,0
16. Zachodniopomorskie		-	1	-	2	3	0,18	3	100,0

**ZAPALENIE OPON MÓZGOWYCH: INNE BAKTERYJNE, OKREŚLONE I NIE OKREŚLONE (G00.1-G00.9)**

Liczba zachorowań (w kwartałach i ogółem), zapadalność oraz liczba i procent hospitalizowanych wg województw

Województwo		Liczba zachorowań w kwartałach				Liczba zachorowań w roku	Zapadalność na 100 tys.	Hospitalizacja	
		I	II	III	IV			Liczba	%
POLSKA	2001 r.	170	140	144	213	667	1,73	666	99,9
	2002 r.	140	150	145	166	601	1,57	601	100,0
1. Dolnośląskie		13	18	14	20	65	2,24	65	100,0
2. Kujawsko-Pomorskie		4	3	2	6	15	0,72	15	100,0
3. Lubelskie		7	6	1	10	24	1,09	24	100,0
4. Lubuskie		1	7	7	11	26	2,58	26	100,0
5. Łódzkie		11	8	5	7	31	1,19	31	100,0
6. Małopolskie		15	15	14	21	65	2,01	65	100,0
7. Mazowieckie		8	13	16	16	53	1,03	53	100,0
8. Opolskie		6	1	6	5	18	1,69	18	100,0
9. Podkarpackie		15	17	14	9	55	2,61	55	100,0
10. Podlaskie		5	5	9	7	26	2,15	26	100,0
11. Pomorskie		11	12	2	10	35	1,60	35	100,0
12. Śląskie		16	14	11	19	60	1,27	60	100,0
13. Świętokrzyskie		5	9	12	5	31	2,39	31	100,0
14. Warmińsko-Mazurskie		9	6	4	3	22	1,54	22	100,0
15. Wielkopolskie		8	7	11	9	35	1,04	35	100,0
16. Zachodniopomorskie		6	9	17	8	40	2,36	40	100,0

**ZAPALENIE OPON MÓZGOWYCH: WIRUSOWE, OKREŚLONE I NIE OKREŚLONE (A87; B00.3; B02.1)**

Liczba zachorowań (w kwartałach i ogółem), zapadalność oraz liczba i procent hospitalizowanych wg województw

Województwo		Liczba zachorowań w kwartałach				Liczba zachorowań w roku	Zapadalność na 100 tys.	Hospitalizacja	
		I	II	III	IV			Liczba	%
POLSKA	2001 r.	144	123	446	611	1324	3,43	1324	100,0
	2002 r.	147	131	362	382	1022	2,67	1022	100,0
1. Dolnośląskie		3	2	17	21	43	1,48	43	100,0
2. Kujawsko-Pomorskie		9	6	30	17	62	3,00	62	100,0
3. Lubelskie		4	7	11	6	28	1,27	28	100,0
4. Lubuskie		1	1	26	14	42	4,16	42	100,0
5. Łódzkie		7	3	9	11	30	1,15	30	100,0
6. Małopolskie		25	13	39	47	124	3,83	124	100,0
7. Mazowieckie		15	13	25	34	87	1,70	87	100,0
8. Opolskie		3	10	8	7	28	2,63	28	100,0
9. Podkarpackie		8	13	18	32	71	3,37	71	100,0
10. Podlaskie		7	7	7	9	30	2,48	30	100,0
11. Pomorskie		9	9	24	20	62	2,84	62	100,0
12. Śląskie		13	9	26	45	93	1,96	93	100,0
13. Świętokrzyskie		4	8	11	14	37	2,85	37	100,0
14. Warmińsko-Mazurskie		13	15	32	16	76	5,32	76	100,0
15. Wielkopolskie		18	11	50	54	133	3,97	133	100,0
16. Zachodniopomorskie		8	4	29	35	76	4,47	76	100,0

## ZAPALENIE OPON MÓZGOWYCH: WIRUSOWE, OKREŚLONE I NIE OKREŚLONE (A87; B00.3; B02.1) - cd

Liczba zachorowań wg wieku, płci i środowiska

Grupy wieku	Miasto			Wieś			Ogółem		
	Mężczyźni	Kobiety	Ogółem	Mężczyźni	Kobiety	Ogółem	Mężczyźni	Kobiety	Ogółem
0-4	27	20	47	5	9	14	32	29	61
0	3	1	4	-	1	1	3	2	5
1	4	3	7	-	3	3	4	6	10
2	-	2	2	1	-	1	1	2	3
3	7	3	10	1	2	3	8	5	13
4	13	11	24	3	3	6	16	14	30
5-9	86	43	129	48	17	65	134	60	194
5	19	12	31	10	2	12	29	14	43
6	12	7	19	6	2	8	18	9	27
7	23	9	32	11	4	15	34	13	47
8	15	9	24	12	6	18	27	15	42
9	17	6	23	9	3	12	26	9	35
10-14	71	35	106	36	18	54	107	53	160
15-19	56	38	94	60	28	88	116	66	182
20-24	35	31	66	36	20	56	71	51	122
25-29	24	21	45	16	21	37	40	42	82
30-34	12	15	27	15	12	27	27	27	54
35-39	11	11	22	11	10	21	22	21	43
40-44	7	10	17	10	3	13	17	13	30
45-49	11	7	18	5	8	13	16	15	31
50-54	6	5	11	3	5	8	9	10	19
55-59	2	4	6	3	1	4	5	5	10
60-64	2	3	5	3	2	5	5	5	10
65-74	4	5	9	4	1	5	8	6	14
75+	1	5	6	2	2	4	3	7	10
Ogółem	355	253	608	257	157	414	612	410	1022

Zapadalność (na 100 tys.) wg wieku, płci i środowiska

Grupy wieku	Miasto			Wieś			Ogółem		
	Mężczyźni	Kobiety	Ogółem	Mężczyźni	Kobiety	Ogółem	Mężczyźni	Kobiety	Ogółem
0-4	5,08	3,97	4,54	1,15	2,17	1,65	3,31	3,16	3,24
0	2,97	1,04	2,03	-	1,32	0,64	1,66	1,16	1,42
1	3,82	3,01	3,42	-	3,76	1,83	2,12	3,35	2,72
2	-	1,96	0,95	1,14	-	0,58	0,51	1,07	0,79
3	6,48	2,94	4,76	1,11	2,34	1,71	4,04	2,66	3,37
4	11,81	10,56	11,20	3,21	3,39	3,30	7,86	7,27	7,57
5-9	13,64	7,15	10,47	9,04	3,34	6,25	11,54	5,41	8,54
5	16,32	10,85	13,66	10,15	2,13	6,23	13,49	6,84	10,25
6	9,97	6,12	8,09	5,89	2,06	4,02	8,10	4,26	6,23
7	18,64	7,62	13,25	10,56	4,03	7,37	14,95	5,98	10,56
8	11,24	7,04	9,19	10,75	5,58	8,21	11,02	6,37	8,74
9	12,43	4,59	8,59	7,82	2,72	5,32	10,32	3,73	7,10
10-14	8,94	4,63	6,83	5,82	3,05	4,47	7,57	3,94	5,80
15-19	5,55	3,90	4,74	9,03	4,45	6,81	6,93	4,12	5,56
20-24	3,43	3,04	3,23	6,14	3,73	4,99	4,42	3,28	3,86
25-29	2,59	2,28	2,43	2,93	4,13	3,51	2,71	2,93	2,82
30-34	1,58	1,98	1,78	3,04	2,61	2,83	2,16	2,22	2,19
35-39	1,52	1,46	1,49	2,17	2,20	2,18	1,79	1,74	1,76
40-44	0,80	1,05	0,93	1,76	0,60	1,22	1,18	0,90	1,04
45-49	1,12	0,64	0,87	0,91	1,66	1,26	1,04	0,95	1,00
50-54	0,68	0,50	0,58	0,65	1,15	0,89	0,67	0,69	0,68
55-59	0,36	0,62	0,50	1,05	0,33	0,68	0,60	0,53	0,56
60-64	0,44	0,52	0,48	1,10	0,64	0,86	0,68	0,56	0,62
65-74	0,53	0,46	0,49	0,80	0,15	0,42	0,64	0,34	0,46
75+	0,31	0,69	0,57	0,76	0,38	0,51	0,51	0,56	0,54
Ogółem	3,16	2,04	2,58	3,53	2,14	2,83	3,31	2,08	2,67

## ZAPALENIE OPON MÓZGOWYCH: WIRUSOWE, OKREŚLONE I NIE OKREŚLONE (A87; B00.3; B02.1) - cd

Podział procentowy wg wieku, płci i środowiska

Grupy wieku	Miasto			Wieś			Ogółem		
	Mężczyźni	Kobiety	Ogółem	Mężczyźni	Kobiety	Ogółem	Mężczyźni	Kobiety	Ogółem
0-4	7,6	7,9	7,7	1,9	5,7	3,4	5,2	7,1	6,0
0	0,8	0,4	0,7	-	0,6	0,2	0,5	0,5	0,5
1	1,1	1,2	1,2	-	1,9	0,7	0,7	1,5	1,0
2	-	0,8	0,3	0,4	-	0,2	0,2	0,5	0,3
3	2,0	1,2	1,6	0,4	1,3	0,7	1,3	1,2	1,3
4	3,7	4,3	3,9	1,2	1,9	1,4	2,6	3,4	2,9
5-9	24,2	17,0	21,2	18,7	10,8	15,7	21,9	14,6	19,0
5	5,4	4,7	5,1	3,9	1,3	2,9	4,7	3,4	4,2
6	3,4	2,8	3,1	2,3	1,3	1,9	2,9	2,2	2,6
7	6,5	3,6	5,3	4,3	2,5	3,6	5,6	3,2	4,6
8	4,2	3,6	3,9	4,7	3,8	4,3	4,4	3,7	4,1
9	4,8	2,4	3,8	3,5	1,9	2,9	4,2	2,2	3,4
10-14	20,0	13,8	17,4	14,0	11,5	13,0	17,5	12,9	15,7
15-19	15,8	15,0	15,5	23,3	17,8	21,3	19,0	16,1	17,8
20-24	9,9	12,3	10,9	14,0	12,7	13,5	11,6	12,4	11,9
25-29	6,8	8,3	7,4	6,2	13,4	8,9	6,5	10,2	8,0
30-34	3,4	5,9	4,4	5,8	7,6	6,5	4,4	6,6	5,3
35-39	3,1	4,3	3,6	4,3	6,4	5,1	3,6	5,1	4,2
40-44	2,0	4,0	2,8	3,9	1,9	3,1	2,8	3,2	2,9
45-49	3,1	2,8	3,0	1,9	5,1	3,1	2,6	3,7	3,0
50-54	1,7	2,0	1,8	1,2	3,2	1,9	1,5	2,4	1,9
55-59	0,6	1,6	1,0	1,2	0,6	1,0	0,8	1,2	1,0
60-64	0,6	1,2	0,8	1,2	1,3	1,2	0,8	1,2	1,0
65-74	1,1	2,0	1,5	1,6	0,6	1,2	1,3	1,5	1,4
75+	0,3	2,0	1,0	0,8	1,3	1,0	0,5	1,7	1,0
Ogółem	100,0	100,0	100,0	100,0	100,0	100,0	100,0	100,0	100,0

## Rozkład sezonowy zachorowań

Miesiąc	Wg daty zachorowania		Wg daty rejestracji	
	Liczba	%	Liczba	%
I	42	4,3	65	6,4
II	40	4,1	45	4,4
III	44	4,6	37	3,6
IV	30	3,1	47	4,6
V	45	4,7	31	3,0
VI	79	8,2	53	5,2
VII	116	12,0	72	7,0
VIII	179	18,5	121	11,8
IX	188	19,5	169	16,5
X	129	13,4	194	19,0
XI	48	5,0	112	11,0
XII	26	2,7	76	7,4
Ogółem	966	100,0	1022	100,0

Liczba zachorowań i zapadalność (na 100 tys.) wg środowiska i liczby ludn. w miastach

Środowisko	Liczba	Zapad.
MIASTO	608	2,58
Miasto < 20 tys.	120	2,45
Miasto 20-49 tys.	88	2,14
Miasto 50-99 tys.	87	2,62
Miasto ≥ 100 tys.	313	2,78
WIEŚ	414	2,83
OGÓŁEM	1022	2,67

**ZAPALENIE OPON MÓZGOWYCH: INNE I NIE OKREŚLONE (G03)**

Liczba zachorowań (w kwartałach i ogółem), zapadalność oraz liczba i procent hospitalizowanych wg województw

Województwo		Liczba zachorowań w kwartałach				Liczba zachorowań w roku	Zapadalność na 100 tys.	Hospitalizacja	
		I	II	III	IV			Liczba	%
POLSKA	2001 r.	36	38	50	80	204	0,53	203	99,5
	2002 r.	33	33	61	71	198	0,52	198	100,0
1. Dolnośląskie		4	6	14	14	38	1,31	38	100,0
2. Kujawsko-Pomorskie		-	4	1	1	6	0,29	6	100,0
3. Lubelskie		2	1	-	2	5	0,23	5	100,0
4. Lubuskie		1	-	1	2	4	0,40	4	100,0
5. Łódzkie		2	6	7	9	24	0,92	24	100,0
6. Małopolskie		1	3	10	3	17	0,53	17	100,0
7. Mazowieckie		2	2	2	-	6	0,12	6	100,0
8. Opolskie		1	3	1	3	8	0,75	8	100,0
9. Podkarpackie		-	2	3	2	7	0,33	7	100,0
10. Podlaskie		-	3	4	4	11	0,91	11	100,0
11. Pomorskie		1	-	1	1	3	0,14	3	100,0
12. Śląskie		9	1	5	10	25	0,53	25	100,0
13. Świętokrzyskie		-	-	1	-	1	0,08	1	100,0
14. Warmińsko-Mazurskie		-	-	4	-	4	0,28	4	100,0
15. Wielkopolskie		10	1	7	15	33	0,98	33	100,0
16. Zachodniopomorskie		-	1	-	5	6	0,35	6	100,0

**ZAPALENIE MÓZGU: RAZEM (A39.8; A83-A86; B00.4; B02.0; B25.8; G04.0; G04.2-G04.9)**

Liczba zachorowań (w kwartałach i ogółem), zapadalność oraz liczba i procent hospitalizowanych wg województw

Województwo		Liczba zachorowań w kwartałach				Liczba zachorowań w roku	Zapadalność na 100 tys.	Hospitalizacja	
		I	II	III	IV			Liczba	%
POLSKA	2001 r.	91	88	189	203	571	1,48	569	99,6
	2002 r.	103	95	190	115	503	1,32	503	100,0
1. Dolnośląskie		3	2	12	6	23	0,79	23	100,0
2. Kujawsko-Pomorskie		7	6	12	6	31	1,50	31	100,0
3. Lubelskie		1	-	3	6	10	0,45	10	100,0
4. Lubuskie		2	1	2	1	6	0,59	6	100,0
5. Łódzkie		1	-	6	6	13	0,50	13	100,0
6. Małopolskie		7	4	12	7	30	0,93	30	100,0
7. Mazowieckie		8	22	15	10	55	1,07	55	100,0
8. Opolskie		2	5	1	3	11	1,03	11	100,0
9. Podkarpackie		23	12	9	11	55	2,61	55	100,0
10. Podlaskie		3	9	57	16	85	7,03	85	100,0
11. Pomorskie		9	6	6	9	30	1,38	30	100,0
12. Śląskie		15	12	13	4	44	0,93	44	100,0
13. Świętokrzyskie		5	3	7	2	17	1,31	17	100,0
14. Warmińsko-Mazurskie		5	7	25	8	45	3,15	45	100,0
15. Wielkopolskie		9	6	9	15	39	1,16	39	100,0
16. Zachodniopomorskie		3	-	1	5	9	0,53	9	100,0



**ZAPALENIE MÓZGU: MENINGOKOKOWE I INNE BAKTERYJNE (A39.8; G04.2)**

Liczba zachorowań (w kwartałach i ogółem), zapadalność oraz liczba i procent hospitalizowanych wg województw

Województwo		Liczba zachorowań w kwartałach				Liczba zachorowań w roku	Zapadalność na 100 tys.	Hospitalizacja	
		I	II	III	IV			Liczba	%
POLSKA	2001 r.	28	32	27	30	117	0,30	117	100,0
	2002 r.	25	30	28	24	107	0,28	107	100,0
1. Dolnośląskie		-	-	-	2	2	0,07	2	100,0
2. Kujawsko-Pomorskie		4	3	6	1	14	0,68	14	100,0
3. Lubelskie		-	-	-	1	1	0,05	1	100,0
4. Lubuskie		2	1	-	-	3	0,30	3	100,0
5. Łódzkie		-	-	-	2	2	0,08	2	100,0
6. Małopolskie		3	1	5	2	11	0,34	11	100,0
7. Mazowieckie		2	7	3	6	18	0,35	18	100,0
8. Opolskie		-	3	-	-	3	0,28	3	100,0
9. Podkarpackie		2	3	-	1	6	0,29	6	100,0
10. Podlaskie		-	-	3	-	3	0,25	3	100,0
11. Pomorskie		-	2	-	1	3	0,14	3	100,0
12. Śląskie		8	7	5	2	22	0,46	22	100,0
13. Świętokrzyskie		1	1	3	1	6	0,46	6	100,0
14. Warmińsko-Mazurskie		1	1	1	1	4	0,28	4	100,0
15. Wielkopolskie		2	1	2	3	8	0,24	8	100,0
16. Zachodniopomorskie		-	-	-	1	1	0,06	1	100,0

**ZAPALENIE MÓZGU: POSZCZEPIENNE (G04.0)**

Liczba zachorowań (w kwartałach i ogółem), zapadalność oraz liczba i procent hospitalizowanych wg województw

Województwo *		Liczba zachorowań w kwartałach				Liczba zachorowań w roku	Zapadalność na 100 tys.	Hospitalizacja	
		I	II	III	IV			Liczba	%
POLSKA	2001 r.	-	-	-	-	-	-	x	x
	2002 r.	-	-	1	-	1	0,003	1	100,0
8. Opolskie		-	-	1	-	1	0,094	1	100,0

\* pominięto województwa, w których nie zarejestrowano zachorowań

**ZAPALENIE MÓZGU: WIRUSOWE, PRZENOSZONE PRZEZ KLESZCZE (A84)**

Liczba zachorowań (w kwartałach i ogółem), zapadalność oraz liczba i procent hospitalizowanych wg województw

Województwo *		Liczba zachorowań w kwartałach				Liczba zachorowań w roku	Zapadalność na 100 tys.	Hospitalizacja	
		I	II	III	IV			Liczba	%
POLSKA	2001 r.	3	7	93	107	210	0,54	210	100,0
	2002 r.	-	10	90	26	126	0,33	126	100,0
1. Dolnośląskie		-	-	8	3	11	0,38	11	100,0
3. Lubelskie		-	-	1	1	2	0,09	2	100,0
6. Małopolskie		-	-	2	-	2	0,06	2	100,0
7. Mazowieckie		-	-	5	1	6	0,12	6	100,0
9. Podkarpackie		-	1	-	-	1	0,05	1	100,0
10. Podlaskie		-	5	51	14	70	5,79	70	100,0
13. Świętokrzyskie		-	1	-	-	1	0,08	1	100,0
14. Warmińsko-Mazurskie		-	3	23	6	32	2,24	32	100,0
16. Zachodniopomorskie		-	-	-	1	1	0,06	1	100,0

\* pominięto województwa, w których nie zarejestrowano zachorowań

**ZAPALENIE MÓZGU: INNE WIRUSOWE, OKREŚLONE (A83; A85; B00.4; B02.0; B25.8)**

Liczba zachorowań (w kwartałach i ogółem), zapadalność oraz liczba i procent hospitalizowanych wg województw

Województwo		Liczba zachorowań w kwartałach				Liczba zachorowań w roku	Zapadalność na 100 tys.	Hospitalizacja	
		I	II	III	IV			Liczba	%
POLSKA	2001 r.	7	2	8	6	23	0,06	23	100,0
	2002 r.	5	7	7	7	26	0,07	26	100,0
1. Dolnośląskie		1	-	-	-	1	0,03	1	100,0
2. Kujawsko-Pomorskie		1	-	-	-	1	0,05	1	100,0
3. Lubelskie		-	-	-	-	-	-	x	x
4. Lubuskie		-	-	-	-	-	-	x	x
5. Łódzkie		1	-	-	1	2	0,08	2	100,0
6. Małopolskie		1	1	-	-	2	0,06	2	100,0
7. Mazowieckie		-	1	1	1	3	0,06	3	100,0
8. Opolskie		-	-	-	-	-	-	x	x
9. Podkarpackie		-	1	2	2	5	0,24	5	100,0
10. Podlaskie		-	1	-	-	1	0,08	1	100,0
11. Pomorskie		-	-	1	2	3	0,14	3	100,0
12. Śląskie		-	2	3	-	5	0,11	5	100,0
13. Świętokrzyskie		-	-	-	1	1	0,08	1	100,0
14. Warmińsko-Mazurskie		-	-	-	-	-	-	x	x
15. Wielkopolskie		-	1	-	-	1	0,03	1	100,0
16. Zachodniopomorskie		1	-	-	-	1	0,06	1	100,0

**ZAPALENIE MÓZGU: WIRUSOWE, NIE OKREŚLONE (A86)**

Liczba zachorowań (w kwartałach i ogółem), zapadalność oraz liczba i procent hospitalizowanych wg województw

Województwo		Liczba zachorowań w kwartałach				Liczba zachorowań w roku	Zapadalność na 100 tys.	Hospitalizacja	
		I	II	III	IV			Liczba	%
POLSKA	2001 r.	33	29	39	49	150	0,39	149	99,3
	2002 r.	53	33	40	29	155	0,41	155	100,0
1. Dolnośląskie		1	-	3	-	4	0,14	4	100,0
2. Kujawsko-Pomorskie		2	1	6	4	13	0,63	13	100,0
3. Lubelskie		-	-	1	1	2	0,09	2	100,0
4. Lubuskie		-	-	-	-	-	-	x	x
5. Łódzkie		-	-	1	1	2	0,08	2	100,0
6. Małopolskie		2	1	4	2	9	0,28	9	100,0
7. Mazowieckie		6	12	6	1	25	0,49	25	100,0
8. Opolskie		-	1	-	1	2	0,19	2	100,0
9. Podkarpackie		15	5	2	2	24	1,14	24	100,0
10. Podlaskie		2	3	3	2	10	0,83	10	100,0
11. Pomorskie		6	2	3	6	17	0,78	17	100,0
12. Śląskie		6	3	3	1	13	0,27	13	100,0
13. Świętokrzyskie		2	-	2	-	4	0,31	4	100,0
14. Warmińsko-Mazurskie		4	3	1	1	9	0,63	9	100,0
15. Wielkopolskie		6	2	5	4	17	0,51	17	100,0
16. Zachodniopomorskie		1	-	-	3	4	0,24	4	100,0

**ZAPALENIE MÓZGU: INNE I NIE OKREŚLONE (G04.8-G04.9)**

Liczba zachorowań (w kwartałach i ogółem), zapadalność oraz liczba i procent hospitalizowanych wg województw

Województwo		Liczba zachorowań w kwartałach				Liczba zachorowań w roku	Zapadalność na 100 tys.	Hospitalizacja	
		I	II	III	IV			Liczba	%
POLSKA	2001 r.	20	18	22	11	71	0,18	70	98,6
	2002 r.	20	15	24	29	88	0,23	88	100,0
1.	Dolnośląskie	1	2	1	1	5	0,17	5	100,0
2.	Kujawsko-Pomorskie	-	2	-	1	3	0,14	3	100,0
3.	Lubelskie	1	-	1	3	5	0,23	5	100,0
4.	Lubuskie	-	-	2	1	3	0,30	3	100,0
5.	Łódzkie	-	-	5	2	7	0,27	7	100,0
6.	Małopolskie	1	1	1	3	6	0,19	6	100,0
7.	Mazowieckie	-	2	-	1	3	0,06	3	100,0
8.	Opolskie	2	1	-	2	5	0,47	5	100,0
9.	Podkarpackie	6	2	5	6	19	0,90	19	100,0
10.	Podlaskie	1	-	-	-	1	0,08	1	100,0
11.	Pomorskie	3	2	2	-	7	0,32	7	100,0
12.	Śląskie	1	-	2	1	4	0,08	4	100,0
13.	Świętokrzyskie	2	1	2	-	5	0,39	5	100,0
14.	Warmińsko-Mazurskie	-	-	-	-	-	-	x	x
15.	Wielkopolskie	1	2	2	8	13	0,39	13	100,0
16.	Zachodniopomorskie	1	-	1	-	2	0,12	2	100,0

**ZAPALENIE OPON MÓZGOWYCH I/LUB MÓZGU: MENINGOKOKOWE I INNE BAKTERYJNE - RAZEM (A39.0; A39.8; G00; G04.2)**

Liczba zachorowań (w kwartałach i ogółem), zapadalność oraz liczba i procent hospitalizowanych wg województw

Województwo		Liczba zachorowań w kwartałach				Liczba zachorowań w roku	Zapadalność na 100 tys.	Hospitalizacja	
		I	II	III	IV			Liczba	%
POLSKA	2001 r.	248	214	206	288	956	2,47	955	99,9
	2002 r.	196	216	207	242	861	2,25	861	100,0
1.	Dolnośląskie	15	19	16	24	74	2,55	74	100,0
2.	Kujawsko-Pomorskie	10	8	9	10	37	1,79	37	100,0
3.	Lubelskie	8	7	1	13	29	1,32	29	100,0
4.	Lubuskie	3	8	8	12	31	3,07	31	100,0
5.	Łódzkie	15	9	8	11	43	1,65	43	100,0
6.	Małopolskie	19	20	23	26	88	2,72	88	100,0
7.	Mazowieckie	13	25	20	27	85	1,66	85	100,0
8.	Opolskie	7	4	6	5	22	2,07	22	100,0
9.	Podkarpackie	18	21	15	13	67	3,18	67	100,0
10.	Podlaskie	7	5	14	7	33	2,73	33	100,0
11.	Pomorskie	13	17	4	12	46	2,11	46	100,0
12.	Śląskie	29	29	22	32	112	2,36	112	100,0
13.	Świętokrzyskie	8	14	16	10	48	3,70	48	100,0
14.	Warmińsko-Mazurskie	10	10	6	7	33	2,31	33	100,0
15.	Wielkopolskie	14	9	20	18	61	1,82	61	100,0
16.	Zachodniopomorskie	7	11	19	15	52	3,06	52	100,0

## ZAPALENIE OPON MÓZGOWYCH I/LUB MÓZGU: MENINGOKOKOWE I INNE BAKTERYJNE - RAZEM (A39.0; A39.8; G00; G04.2) - cd

Liczba zachorowań wg wieku, płci i środowiska

Grupy wieku	Miasto			Wieś			Ogółem		
	Mężczyźni	Kobiety	Ogółem	Mężczyźni	Kobiety	Ogółem	Mężczyźni	Kobiety	Ogółem
0-4	76	59	135	64	38	102	140	97	237
0	42	38	80	30	18	48	72	56	128
1	16	9	25	16	10	26	32	19	51
2	7	5	12	12	3	15	19	8	27
3	6	2	8	5	4	9	11	6	17
4	5	5	10	1	3	4	6	8	14
5-9	17	15	32	17	13	30	34	28	62
5	2	2	4	6	2	8	8	4	12
6	5	3	8	5	2	7	10	5	15
7	2	-	2	3	6	9	5	6	11
8	5	2	7	3	2	5	8	4	12
9	3	8	11	-	1	1	3	9	12
10-14	14	11	25	15	7	22	29	18	47
15-19	17	17	34	23	13	36	40	30	70
20-24	19	7	26	5	7	12	24	14	38
25-29	16	12	28	9	3	12	25	15	40
30-34	6	11	17	10	3	13	16	14	30
35-39	8	3	11	10	7	17	18	10	28
40-44	18	7	25	10	5	15	28	12	40
45-49	25	8	33	11	7	18	36	15	51
50-54	18	11	29	16	6	22	34	17	51
55-59	18	6	24	13	5	18	31	11	42
60-64	7	9	16	8	5	13	15	14	29
65-74	15	17	32	19	17	36	34	34	68
75+	9	6	15	7	6	13	16	12	28
Ogółem	283	199	482	237	142	379	520	341	861

Zapadalność (na 100 tys.) wg wieku, płci i środowiska

Grupy wieku	Miasto			Wieś			Ogółem		
	Mężczyźni	Kobiety	Ogółem	Mężczyźni	Kobiety	Ogółem	Mężczyźni	Kobiety	Ogółem
0-4	14,30	11,72	13,04	14,70	9,17	12,00	14,48	10,57	12,57
0	41,61	39,70	40,68	37,35	23,68	30,71	39,72	32,61	36,26
1	15,26	9,04	12,23	19,05	12,53	15,88	16,95	10,59	13,85
2	6,50	4,90	5,72	13,69	3,55	8,71	9,73	4,29	7,07
3	5,55	1,96	3,81	5,56	4,67	5,13	5,56	3,20	4,41
4	4,54	4,80	4,67	1,07	3,39	2,20	2,95	4,15	3,53
5-9	2,70	2,49	2,60	3,20	2,56	2,89	2,93	2,52	2,73
5	1,72	1,81	1,76	6,09	2,13	4,15	3,72	1,95	2,86
6	4,16	2,62	3,41	4,91	2,06	3,52	4,50	2,37	3,46
7	1,62	-	0,83	2,88	6,04	4,42	2,20	2,76	2,47
8	3,75	1,56	2,68	2,69	1,86	2,28	3,27	1,70	2,50
9	2,19	6,12	4,11	-	0,91	0,44	1,19	3,73	2,43
10-14	1,76	1,45	1,61	2,43	1,19	1,82	2,05	1,34	1,70
15-19	1,69	1,75	1,72	3,46	2,07	2,78	2,39	1,87	2,14
20-24	1,86	0,69	1,27	0,85	1,30	1,07	1,49	0,90	1,20
25-29	1,72	1,30	1,51	1,65	0,59	1,14	1,70	1,05	1,38
30-34	0,79	1,46	1,12	2,02	0,65	1,36	1,28	1,15	1,22
35-39	1,10	0,40	0,74	1,97	1,54	1,77	1,46	0,83	1,15
40-44	2,05	0,73	1,37	1,76	1,01	1,41	1,94	0,83	1,38
45-49	2,54	0,73	1,59	2,00	1,45	1,74	2,35	0,95	1,64
50-54	2,03	1,09	1,53	3,47	1,38	2,46	2,52	1,18	1,83
55-59	3,25	0,93	2,00	4,56	1,65	3,06	3,69	1,16	2,35
60-64	1,52	1,55	1,54	2,94	1,60	2,23	2,05	1,57	1,78
65-74	2,00	1,58	1,75	3,81	2,48	3,04	2,72	1,93	2,26
75+	2,75	0,82	1,42	2,64	1,14	1,64	2,70	0,95	1,51
Ogółem	2,52	1,61	2,04	3,25	1,93	2,59	2,81	1,73	2,25

## ZAPALENIE OPON MÓZGOWYCH I/LUB MÓZGU: MENINGOKOKOWE I INNE BAKTERYJNE - RAZEM (A39.0; A39.8; G00; G04.2) - cd

Podział procentowy wg wieku, płci i środowiska

Grupy wieku	Miasto			Wieś			Ogółem		
	Mężczyźni	Kobiety	Ogółem	Mężczyźni	Kobiety	Ogółem	Mężczyźni	Kobiety	Ogółem
0-4	26,9	29,6	28,0	27,0	26,8	26,9	26,9	28,4	27,5
0	14,8	19,1	16,6	12,7	12,7	12,7	13,8	16,4	14,9
1	5,7	4,5	5,2	6,8	7,0	6,9	6,2	5,6	5,9
2	2,5	2,5	2,5	5,1	2,1	4,0	3,7	2,3	3,1
3	2,1	1,0	1,7	2,1	2,8	2,4	2,1	1,8	2,0
4	1,8	2,5	2,1	0,4	2,1	1,1	1,2	2,3	1,6
5-9	6,0	7,5	6,6	7,2	9,2	7,9	6,5	8,2	7,2
5	0,7	1,0	0,8	2,5	1,4	2,1	1,5	1,2	1,4
6	1,8	1,5	1,7	2,1	1,4	1,8	1,9	1,5	1,7
7	0,7	-	0,4	1,3	4,2	2,4	1,0	1,8	1,3
8	1,8	1,0	1,5	1,3	1,4	1,3	1,5	1,2	1,4
9	1,1	4,0	2,3	-	0,7	0,3	0,6	2,6	1,4
10-14	4,9	5,5	5,2	6,3	4,9	5,8	5,6	5,3	5,5
15-19	6,0	8,5	7,1	9,7	9,2	9,5	7,7	8,8	8,1
20-24	6,7	3,5	5,4	2,1	4,9	3,2	4,6	4,1	4,4
25-29	5,7	6,0	5,8	3,8	2,1	3,2	4,8	4,4	4,6
30-34	2,1	5,5	3,5	4,2	2,1	3,4	3,1	4,1	3,5
35-39	2,8	1,5	2,3	4,2	4,9	4,5	3,5	2,9	3,3
40-44	6,4	3,5	5,2	4,2	3,5	4,0	5,4	3,5	4,6
45-49	8,8	4,0	6,8	4,6	4,9	4,7	6,9	4,4	5,9
50-54	6,4	5,5	6,0	6,8	4,2	5,8	6,5	5,0	5,9
55-59	6,4	3,0	5,0	5,5	3,5	4,7	6,0	3,2	4,9
60-64	2,5	4,5	3,3	3,4	3,5	3,4	2,9	4,1	3,4
65-74	5,3	8,5	6,6	8,0	12,0	9,5	6,5	10,0	7,9
75+	3,2	3,0	3,1	3,0	4,2	3,4	3,1	3,5	3,3
Ogółem	100,0	100,0	100,0	100,0	100,0	100,0	100,0	100,0	100,0

## Rozkład sezonowy zachorowań

Miesiąc	Wg daty zachorowania		Wg daty rejestracji	
	Liczba	%	Liczba	%
I	84	10,6	64	7,4
II	50	6,3	73	8,5
III	61	7,7	59	6,9
IV	90	11,3	70	8,1
V	88	11,1	60	7,0
VI	69	8,7	86	10,0
VII	65	8,2	78	9,1
VIII	66	8,3	73	8,5
IX	62	7,8	56	6,5
X	87	10,9	78	9,1
XI	48	6,0	70	8,1
XII	26	3,3	94	10,9
Ogółem	796	100,0	861	100,0

Liczba zachorowań i zapadalność (na 100 tys.) wg środowiska i liczby ludności w miastach

Środowisko	Liczba	Zapad.
MIASTO	482	2,04
Miasto < 20 tys.	100	2,04
Miasto 20-49 tys.	104	2,53
Miasto 50-99 tys.	66	1,99
Miasto ≥ 100 tys.	212	1,88
WIEŚ	379	2,59
OGÓŁEM	861	2,25

**ZAPALENIE OPON MÓZGOWYCH I/LUB MÓZGU: MENINGOKOKOWE (A39.0; A39.8)**

Liczba zachorowań (w kwartałach i ogółem), zapadalność oraz liczba i procent hospitalizowanych wg województw

Województwo		Liczba zachorowań w kwartałach				Liczba zachorowań w roku	Zapadalność na 100 tys.	Hospitalizacja	
		I	II	III	IV			Liczba	%
POLSKA	2001 r.	39	24	20	23	106	0,27	106	100,0
	2002 r.	14	25	21	30	90	0,24	90	100,0
1. Dolnośląskie		-	-	-	1	1	0,03	1	100,0
2. Kujawsko-Pomorskie		1	1	3	1	6	0,29	6	100,0
3. Lubelskie		-	1	-	1	2	0,09	2	100,0
4. Lubuskie		-	-	-	-	-	-	x	x
5. Łódzkie		1	1	3	1	6	0,23	6	100,0
6. Małopolskie		-	4	1	3	8	0,25	8	100,0
7. Mazowieckie		2	2	1	4	9	0,18	9	100,0
8. Opolskie		-	-	-	-	-	-	x	x
9. Podkarpackie		-	-	-	1	1	0,05	1	100,0
10. Podlaskie		-	-	2	-	2	0,17	2	100,0
11. Pomorskie		1	1	1	1	4	0,18	4	100,0
12. Śląskie		4	6	1	5	16	0,34	16	100,0
13. Świętokrzyskie		1	4	1	2	8	0,62	8	100,0
14. Warmińsko-Mazurskie		-	2	1	3	6	0,42	6	100,0
15. Wielkopolskie		3	2	5	3	13	0,39	13	100,0
16. Zachodniopomorskie		1	1	2	4	8	0,47	8	100,0

Liczba zachorowań wg wieku, płci i środowiska

Grupy wieku	Miasto			Wieś			Ogółem		
	Mężczyźni	Kobiety	Ogółem	Mężczyźni	Kobiety	Ogółem	Mężczyźni	Kobiety	Ogółem
0-4	11	4	15	13	4	17	24	8	32
0	6	4	10	7	1	8	13	5	18
1	3	-	3	4	2	6	7	2	9
2	2	-	2	2	1	3	4	1	5
3	-	-	-	-	-	-	-	-	-
4	-	-	-	-	-	-	-	-	-
5-9	2	-	2	3	2	5	5	2	7
5	-	-	-	-	-	-	-	-	-
6	1	-	1	-	-	-	1	-	1
7	1	-	1	1	2	3	2	2	4
8	-	-	-	2	-	2	2	-	2
9	-	-	-	-	-	-	-	-	-
10-14	1	1	2	-	1	1	1	2	3
15-19	2	5	7	4	4	8	6	9	15
20-24	2	-	2	1	-	1	3	-	3
25-29	2	-	2	1	-	1	3	-	3
30-34	2	3	5	-	-	-	2	3	5
35-39	-	-	-	-	1	1	-	1	1
40-44	1	-	1	-	2	2	1	2	3
45-49	1	-	1	1	-	1	2	-	2
50-54	1	-	1	2	-	2	3	-	3
55-59	2	-	2	1	-	1	3	-	3
60-64	2	-	2	1	2	3	3	2	5
65-74	-	-	-	2	2	4	2	2	4
75+	-	-	-	1	-	1	1	-	1
Ogółem	29	13	42	30	18	48	59	31	90



**ZAPALENIE OPON MÓZGOWYCH I/LUB MÓZGU: MENINGOKOKOWE (A39.0; A39.8) - cd**

Rozkład sezonowy zachorowań

Miesiąc	Wg daty zachorowania		Wg daty rejestracji	
	Liczba	%	Liczba	%
I	6	7,2	3	3,3
II	6	7,2	5	5,6
III	2	2,4	6	6,7
IV	11	13,3	9	10,0
V	12	14,5	8	8,9
VI	6	7,2	8	8,9
VII	8	9,6	9	10,0
VIII	7	8,4	4	4,4
IX	5	6,0	8	8,9
X	8	9,6	9	10,0
XI	11	13,3	6	6,7
XII	1	1,2	15	16,7
Ogółem	83	100,0	90	100,0

Liczba zachorowań i zapadalność (na 100 tys.) wg środowiska i liczby ludności w miastach

Środowisko	Liczba	Zapad.
MIASTO	42	0,18
Miasto < 20 tys.	5	0,10
Miasto 20-49 tys.	11	0,27
Miasto 50-99 tys.	8	0,24
Miasto ≥ 100 tys.	18	0,16
WIEŚ	48	0,33
OGÓŁEM	90	0,24

**ZAPALENIE OPON MÓZGOWYCH I/LUB MÓZGU: WYWOŁANE PRZEZ HAEMOPHILUS INFLUENZAE (G00.0; G04.2)**

Liczba zachorowań (w kwartałach i ogółem), zapadalność oraz liczba i procent hospitalizowanych wg województw

Województwo		Liczba zachorowań w kwartałach				Liczba zachorowań w roku	Zapadalność na 100 tys.	Hospitalizacja	
		I	II	III	IV			Liczba	%
POLSKA	2001 r.	14	20	16	25	75	0,19	75	100,0
	2002 r.	20	14	16	22	72	0,19	72	100,0
1.	Dolnośląskie	2	1	2	1	6	0,21	6	100,0
2.	Kujawsko-Pomorskie	2	1	-	2	5	0,24	5	100,0
3.	Lubelskie	1	-	-	1	2	0,09	2	100,0
4.	Lubuskie	-	-	1	1	2	0,20	2	100,0
5.	Łódzkie	3	-	-	1	4	0,15	4	100,0
6.	Małopolskie	1	-	3	-	4	0,12	4	100,0
7.	Mazowieckie	1	3	1	1	6	0,12	6	100,0
8.	Opolskie	1	1	-	-	2	0,19	2	100,0
9.	Podkarpackie	1	1	1	2	5	0,24	5	100,0
10.	Podlaskie	2	-	-	-	2	0,17	2	100,0
11.	Pomorskie	1	3	1	-	5	0,23	5	100,0
12.	Śląskie	2	2	5	6	15	0,32	15	100,0
13.	Świętokrzyskie	1	-	-	2	3	0,23	3	100,0
14.	Warmińsko-Mazurskie	-	1	-	-	1	0,07	1	100,0
15.	Wielkopolskie	2	-	2	3	7	0,21	7	100,0
16.	Zachodniopomorskie	-	1	-	2	3	0,18	3	100,0



## ZAPALENIE OPON MÓZGOWYCH I/LUB MÓZGU: WYWOŁANE PRZEZ HAEMOPHILUS INFLUENZAE (G00.0; G04.2) - cd

Liczba zachorowań wg wieku, płci i środowiska

Grupy wieku	Miasto			Wieś			Ogółem		
	Mężczyźni	Kobiety	Ogółem	Mężczyźni	Kobiety	Ogółem	Mężczyźni	Kobiety	Ogółem
0-4	19	14	33	13	12	25	32	26	58
0	5	6	11	1	4	5	6	10	16
1	4	5	9	4	4	8	8	9	17
2	3	2	5	4	2	6	7	4	11
3	4	1	5	3	-	3	7	1	8
4	3	-	3	1	2	3	4	2	6
5-9	2	4	6	2	2	4	4	6	10
5	1	1	2	1	-	1	2	1	3
6	1	1	2	1	1	2	2	2	4
7	-	-	-	-	1	1	-	1	1
8	-	1	1	-	-	-	-	1	1
9	-	1	1	-	-	-	-	1	1
10-14	-	-	-	-	-	-	-	-	-
15-19	1	-	1	-	1	1	1	1	2
20-24	-	-	-	-	-	-	-	-	-
25-29	-	-	-	-	-	-	-	-	-
30-34	-	1	1	-	-	-	-	1	1
35-39	1	-	1	-	-	-	1	-	1
40-44	-	-	-	-	-	-	-	-	-
45-49	-	-	-	-	-	-	-	-	-
50-54	-	-	-	-	-	-	-	-	-
55-59	-	-	-	-	-	-	-	-	-
60-64	-	-	-	-	-	-	-	-	-
65-74	-	-	-	-	-	-	-	-	-
75+	-	-	-	-	-	-	-	-	-
Ogółem	23	19	42	15	15	30	38	34	72

Zapadalność (na 100 tys.) wg wieku, płci i środowiska

Grupy wieku	Miasto			Wieś			Ogółem		
	Mężczyźni	Kobiety	Ogółem	Mężczyźni	Kobiety	Ogółem	Mężczyźni	Kobiety	Ogółem
0-4	3,57	2,78	3,19	2,99	2,90	2,94	3,31	2,83	3,08
0	4,95	6,27	5,59	1,25	5,26	3,20	3,31	5,82	4,53
1	3,82	5,02	4,40	4,76	5,01	4,88	4,24	5,02	4,62
2	2,79	1,96	2,38	4,56	2,37	3,49	3,58	2,14	2,88
3	3,70	0,98	2,38	3,34	-	1,71	3,54	0,53	2,07
4	2,72	-	1,40	1,07	2,26	1,65	1,97	1,04	1,51
5-9	0,32	0,66	0,49	0,38	0,39	0,38	0,34	0,54	0,44
5	0,86	0,90	0,88	1,01	-	0,52	0,93	0,49	0,72
6	0,83	0,87	0,85	0,98	1,03	1,01	0,90	0,95	0,92
7	-	-	-	-	1,01	0,49	-	0,46	0,22
8	-	0,78	0,38	-	-	-	-	0,42	0,21
9	-	0,76	0,37	-	-	-	-	0,41	0,20
10-14	-	-	-	-	-	-	-	-	-
15-19	0,10	-	0,05	-	0,16	0,08	0,06	0,06	0,06
20-24	-	-	-	-	-	-	-	-	-
25-29	-	-	-	-	-	-	-	-	-
30-34	-	0,13	0,07	-	-	-	-	0,08	0,04
35-39	0,14	-	0,07	-	-	-	0,08	-	0,04
40-44	-	-	-	-	-	-	-	-	-
45-49	-	-	-	-	-	-	-	-	-
50-54	-	-	-	-	-	-	-	-	-
55-59	-	-	-	-	-	-	-	-	-
60-64	-	-	-	-	-	-	-	-	-
65-74	-	-	-	-	-	-	-	-	-
75+	-	-	-	-	-	-	-	-	-
Ogółem	0,20	0,15	0,18	0,21	0,20	0,21	0,21	0,17	0,19

## ZAPALENIE OPON MÓZGOWYCH I/LUB MÓZGU: WYWOŁANE PRZEZ HAEMOPHILUS INFLUENZAE (G00.0; G04.2) - cd

Podział procentowy wg wieku, płci i środowiska

Grupy wieku	Miasto			Wieś			Ogółem		
	Mężczyźni	Kobiety	Ogółem	Mężczyźni	Kobiety	Ogółem	Mężczyźni	Kobiety	Ogółem
0-4	82,6	73,7	78,6	86,7	80,0	83,3	84,2	76,5	80,6
0	21,7	31,6	26,2	6,7	26,7	16,7	15,8	29,4	22,2
1	17,4	26,3	21,4	26,7	26,7	26,7	21,1	26,5	23,6
2	13,0	10,5	11,9	26,7	13,3	20,0	18,4	11,8	15,3
3	17,4	5,3	11,9	20,0	-	10,0	18,4	2,9	11,1
4	13,0	-	7,1	6,7	13,3	10,0	10,5	5,9	8,3
5-9	8,7	21,1	14,3	13,3	13,3	13,3	10,5	17,6	13,9
5	4,3	5,3	4,8	6,7	-	3,3	5,3	2,9	4,2
6	4,3	5,3	4,8	6,7	6,7	6,7	5,3	5,9	5,6
7	-	-	-	-	6,7	3,3	-	2,9	1,4
8	-	5,3	2,4	-	-	-	-	2,9	1,4
9	-	5,3	2,4	-	-	-	-	2,9	1,4
10-14	-	-	-	-	-	-	-	-	-
15-19	4,3	-	2,4	-	6,7	3,3	2,6	2,9	2,8
20-24	-	-	-	-	-	-	-	-	-
25-29	-	-	-	-	-	-	-	-	-
30-34	-	5,3	2,4	-	-	-	-	2,9	1,4
35-39	4,3	-	2,4	-	-	-	2,6	-	1,4
40-44	-	-	-	-	-	-	-	-	-
45-49	-	-	-	-	-	-	-	-	-
50-54	-	-	-	-	-	-	-	-	-
55-59	-	-	-	-	-	-	-	-	-
60-64	-	-	-	-	-	-	-	-	-
65-74	-	-	-	-	-	-	-	-	-
75+	-	-	-	-	-	-	-	-	-
Ogółem	100,0	100,0	100,0	100,0	100,0	100,0	100,0	100,0	100,0

## Rozkład sezonowy zachorowań

Miesiąc	Wg daty zachorowania		Wg daty rejestracji	
	Liczba	%	Liczba	%
I	11	16,7	5	6,9
II	3	4,5	6	8,3
III	4	6,1	9	12,5
IV	5	7,6	6	8,3
V	8	12,1	4	5,6
VI	9	13,6	4	5,6
VII	4	6,1	6	8,3
VIII	3	4,5	6	8,3
IX	9	13,6	4	5,6
X	3	4,5	10	13,9
XI	3	4,5	7	9,7
XII	4	6,1	5	6,9
Ogółem	66	100,0	72	100,0

Liczba zachorowań i zapadalność (na 100 tys.) wg środowiska i liczby ludności w miastach

Środowisko	Liczba	Zapad.
MIASTO	42	0,18
Miasto < 20 tys.	6	0,12
Miasto 20-49 tys.	5	0,12
Miasto 50-99 tys.	10	0,30
Miasto ≥ 100 tys.	21	0,19
WIEŚ	30	0,21
OGÓŁEM	72	0,19

**ZAPALENIE OPON MÓZGOWYCH I/LUB MÓZGU: INNE BAKTERYJNE, OKREŚLONE I NIE OKREŚLONE (G00; G04.2)**

Liczba zachorowań (w kwartałach i ogółem), zapadalność oraz liczba i procent hospitalizowanych wg województw

Województwo		Liczba zachorowań w kwartałach				Liczba zachorowań w roku	Zapadalność na 100 tys.	Hospitalizacja	
		I	II	III	IV			Liczba	%
POLSKA	2001 r.	195	170	170	240	775	2,01	774	99,9
	2002 r.	162	177	170	190	699	1,83	699	100,0
1. Dolnośląskie		13	18	14	22	67	2,30	67	100,0
2. Kujawsko-Pomorskie		7	6	6	7	26	1,26	26	100,0
3. Lubelskie		7	6	1	11	25	1,14	25	100,0
4. Lubuskie		3	8	7	11	29	2,87	29	100,0
5. Łódzkie		11	8	5	9	33	1,26	33	100,0
6. Małopolskie		18	16	19	23	76	2,35	76	100,0
7. Mazowieckie		10	20	18	22	70	1,37	70	100,0
8. Opolskie		6	3	6	5	20	1,88	20	100,0
9. Podkarpackie		17	20	14	10	61	2,90	61	100,0
10. Podlaskie		5	5	12	7	29	2,40	29	100,0
11. Pomorskie		11	13	2	11	37	1,70	37	100,0
12. Śląskie		23	21	16	21	81	1,71	81	100,0
13. Świętokrzyskie		6	10	15	6	37	2,85	37	100,0
14. Warmińsko-Mazurskie		10	7	5	4	26	1,82	26	100,0
15. Wielkopolskie		9	7	13	12	41	1,22	41	100,0
16. Zachodniopomorskie		6	9	17	9	41	2,41	41	100,0

Liczba zachorowań wg wieku, płci i środowiska

Grupy wieku	Miasto			Wieś			Ogółem		
	Mężczyźni	Kobiety	Ogółem	Mężczyźni	Kobiety	Ogółem	Mężczyźni	Kobiety	Ogółem
0-4	46	41	87	38	22	60	84	63	147
0	31	28	59	22	13	35	53	41	94
1	9	4	13	8	4	12	17	8	25
2	2	3	5	6	-	6	8	3	11
3	2	1	3	2	4	6	4	5	9
4	2	5	7	-	1	1	2	6	8
5-9	13	11	24	12	9	21	25	20	45
5	1	1	2	5	2	7	6	3	9
6	3	2	5	4	1	5	7	3	10
7	1	-	1	2	3	5	3	3	6
8	5	1	6	1	2	3	6	3	9
9	3	7	10	-	1	1	3	8	11
10-14	13	10	23	15	6	21	28	16	44
15-19	14	12	26	19	8	27	33	20	53
20-24	17	7	24	4	7	11	21	14	35
25-29	14	12	26	8	3	11	22	15	37
30-34	4	7	11	10	3	13	14	10	24
35-39	7	3	10	10	6	16	17	9	26
40-44	17	7	24	10	3	13	27	10	37
45-49	24	8	32	10	7	17	34	15	49
50-54	17	11	28	14	6	20	31	17	48
55-59	16	6	22	12	5	17	28	11	39
60-64	5	9	14	7	3	10	12	12	24
65-74	15	17	32	17	15	32	32	32	64
75+	9	6	15	6	6	12	15	12	27
Ogółem	231	167	398	192	109	301	423	276	699



**ZAPALENIE OPON MÓZGOWYCH I/LUB MÓZGU: INNE BAKTERYJNE, OKREŚLONE I NIE OKREŚLONE (G00; G04.2) - cd**

## Rozkład sezonowy zachorowań

Miesiąc	Wg daty zachorowania		Wg daty rejestracji	
	Liczba	%	Liczba	%
I	67	10,4	56	8,0
II	41	6,3	62	8,9
III	55	8,5	44	6,3
IV	74	11,4	55	7,9
V	68	10,5	48	6,9
VI	54	8,3	74	10,6
VII	53	8,2	63	9,0
VIII	56	8,7	63	9,0
IX	48	7,4	44	6,3
X	76	11,7	59	8,4
XI	34	5,3	57	8,2
XII	21	3,2	74	10,6
Ogółem	647	100,0	699	100,0

Liczba zachorowań i zapadalność (na 100 tys.) wg środowiska i liczby ludności w miastach

Środowisko	Liczba	Zapad.
MIASTO	398	1,69
Miasto < 20 tys.	89	1,81
Miasto 20-49 tys.	88	2,14
Miasto 50-99 tys.	48	1,44
Miasto ≥ 100 tys.	173	1,54
WIEŚ	301	2,06
OGÓŁEM	699	1,83

**RÓŻA: OGÓŁEM (A46; O86.8)**

Liczba zachorowań (w kwartałach i ogółem), zapadalność oraz liczba i procent hospitalizowanych wg województw

Województwo		Liczba zachorowań w kwartałach				Liczba zachorowań w roku	Zapadalność na 100 tys.	Hospitalizacja	
		I	II	III	IV			Liczba	%
POLSKA	2001 r.	692	940	1208	797	3637	9,4	2970	81,7
	2002 r.	681	1001	1374	874	3930	10,3	3165	80,5
1. Dolnośląskie		27	40	57	32	156	5,4	134	85,9
2. Kujawsko-Pomorskie		50	92	106	52	300	14,5	257	85,7
3. Lubelskie		35	23	37	20	115	5,2	103	89,6
4. Lubuskie		13	25	34	24	96	9,5	85	88,5
5. Łódzkie		107	138	180	147	572	21,9	500	87,4
6. Małopolskie		58	90	135	93	376	11,6	299	79,5
7. Mazowieckie		85	129	201	136	551	10,8	474	86,0
8. Opolskie		17	31	39	21	108	10,1	72	66,7
9. Podkarpackie		43	55	70	46	214	10,2	168	78,5
10. Podlaskie		11	17	44	39	111	9,2	88	79,3
11. Pomorskie		46	67	106	54	273	12,5	264	96,7
12. Śląskie		55	90	111	62	318	6,7	210	66,0
13. Świętokrzyskie		44	60	71	35	210	16,2	166	79,0
14. Warmińsko-Mazurskie		27	41	61	36	165	11,6	121	73,3
15. Wielkopolskie		44	71	93	52	260	7,8	162	62,3
16. Zachodniopomorskie		19	32	29	25	105	6,2	62	59,0

**CHOROBA Z LYME /KRĘTKOWICA KLESZCZOWA/ (A69.2)**

Liczba zachorowań (w kwartałach i ogółem), zapadalność oraz liczba i procent hospitalizowanych wg województw

Województwo		Liczba zachorowań w kwartałach				Liczba zachorowań w roku	Zapadalność na 100 tys.	Hospitalizacja	
		I	II	III	IV			Liczba	%
POLSKA	2001 r.	403	296	769	1005	2473	6,40	1245	50,3
	2002 r.	444	391	677	522	2034	5,32	997	49,0
1.	Dolnośląskie	17	24	30	23	94	3,23	84	89,4
2.	Kujawsko-Pomorskie	17	24	33	27	101	4,88	54	53,5
3.	Lubelskie	22	6	31	8	67	3,05	39	58,2
4.	Lubuskie	4	9	34	14	61	6,04	9	14,8
5.	Łódzkie	5	8	19	6	38	1,45	23	60,5
6.	Małopolskie	35	25	78	71	209	6,46	61	29,2
7.	Mazowieckie	19	20	23	22	84	1,64	41	48,8
8.	Opolskie	13	14	36	26	89	8,36	58	65,2
9.	Podkarpackie	20	26	79	31	156	7,41	73	46,8
10.	Podlaskie	103	86	84	86	359	29,70	222	61,8
11.	Pomorskie	6	4	15	9	34	1,56	21	61,8
12.	Śląskie	53	26	54	54	187	3,94	84	44,9
13.	Świętokrzyskie	16	14	34	18	82	6,32	47	57,3
14.	Warmińsko-Mazurskie	67	42	70	56	235	16,45	48	20,4
15.	Wielkopolskie	38	45	36	42	161	4,80	70	43,5
16.	Zachodniopomorskie	9	18	21	29	77	4,53	63	81,8

**WŚCIEKLIZNA (A82)**

Liczba zachorowań (w kwartałach i ogółem), zapadalność oraz liczba i procent hospitalizowanych wg województw

Województwo *		Liczba zachorowań w kwartałach				Liczba zachorowań w roku	Zapadalność na 100 tys.	Hospitalizacja	
		I	II	III	IV			Liczba	%
POLSKA	2001 r.	-	-	-	-	-	-	x	x
	2002 r.	1	-	-	-	1	0,003	1	100,0
9.	Podkarpackie	1	-	-	-	1	0,048	1	100,0

\* pominięto województwa, w których nie zarejestrowano zachorowań

**POKĄSANIE OSÓB PRZEZ ZWIERZĘTA PODEJRZANE O WŚCIEKLIŹNĘ LUB ZANIECZYSZCZENIE ŚLINĄ TYCH ZWIERZĄT,  
PO KTÓRYCH PODJĘTO SZCZEPINIENIA PRZECIW WŚCIEKLIŹNIE**

Liczba (w kwartałach i ogółem), zapadalność oraz liczba i procent hospitalizowanych wg województw

Województwo		Liczba w kwartałach				Liczba w roku	Zapadalność na 100 tys.	Hospitalizacja	
		I	II	III	IV			Liczba	%
POLSKA	2001 r.	2573	3140	3289	2380	11382	29,5	302	2,65
	2002 r.	2000	2410	2504	1843	8757	22,9	217	2,48
1. Dolnośląskie		72	116	101	65	354	12,2	22	6,21
2. Kujawsko-Pomorskie		108	146	129	88	471	22,8	13	2,76
3. Lubelskie		146	138	135	115	534	24,3	6	1,12
4. Lubuskie		23	40	47	30	140	13,9	8	5,71
5. Łódzkie		61	121	111	104	397	15,2	25	6,30
6. Małopolskie		192	242	253	197	884	27,3	16	1,81
7. Mazowieckie		186	344	262	208	1000	19,5	9	0,90
8. Opolskie		11	22	31	19	83	7,8	2	2,41
9. Podkarpackie		394	233	253	171	1051	49,9	6	0,57
10. Podlaskie		86	114	146	123	469	38,8	32	6,82
11. Pomorskie		96	121	156	123	496	22,7	6	1,21
12. Śląskie		169	189	208	147	713	15,0	3	0,42
13. Świętokrzyskie		48	49	73	35	205	15,8	-	-
14. Warmińsko-Mazurskie		172	227	234	143	776	54,3	41	5,28
15. Wielkopolskie		166	186	218	192	762	22,7	15	1,97
16. Zachodniopomorskie		70	122	147	83	422	24,8	13	3,08

**OSPA WIETRZNA (B01)**

Liczba zachorowań (w kwartałach i ogółem), zapadalność oraz liczba i procent hospitalizowanych wg województw

Województwo		Liczba zachorowań w kwartałach				Liczba zachorowań w roku	Zapadalność na 100 tys.	Hospitalizacja	
		I	II	III	IV			Liczba	%
POLSKA	2001 r.	41289	33176	9844	22033	106342	275,2	872	0,82
	2002 r.	32104	26036	7644	24033	89817	234,9	761	0,85
1. Dolnośląskie		2716	2171	463	1807	7157	246,2	60	0,84
2. Kujawsko-Pomorskie		2074	1302	499	2120	5995	289,7	105	1,75
3. Lubelskie		1740	1129	375	1042	4286	194,9	39	0,91
4. Lubuskie		785	782	283	747	2597	257,4	16	0,62
5. Łódzkie		1406	1146	444	844	3840	147,0	72	1,88
6. Małopolskie		2097	2085	597	1627	6406	198,1	48	0,75
7. Mazowieckie		3578	2427	809	2399	9213	179,8	92	1,00
8. Opolskie		1541	1116	295	1366	4318	405,7	26	0,60
9. Podkarpackie		685	730	231	1161	2807	133,4	35	1,25
10. Podlaskie		1180	840	220	1043	3283	271,6	26	0,79
11. Pomorskie		1902	1258	388	1185	4733	217,0	73	1,54
12. Śląskie		4407	3926	865	2996	12194	257,2	51	0,42
13. Świętokrzyskie		1367	1518	418	819	4122	317,7	15	0,36
14. Warmińsko-Mazurskie		1011	661	211	1244	3127	218,9	4	0,13
15. Wielkopolskie		4070	3919	1281	2826	12096	360,8	65	0,54
16. Zachodniopomorskie		1545	1026	265	807	3643	214,5	34	0,93

## OSPA WIETRZNA (B01) - cd

Liczba zachorowań wg wieku, płci i środowiska

Grupy wieku	Miasto			Wieś			Ogółem		
	Mężczyźni	Kobiety	Ogółem	Mężczyźni	Kobiety	Ogółem	Mężczyźni	Kobiety	Ogółem
0-4	8244	7832	16076	3529	3467	6996	11773	11299	23072
0	553	477	1030	359	327	686	912	804	1716
1	960	861	1821	600	562	1162	1560	1423	2983
2	1318	1212	2530	681	672	1353	1999	1884	3883
3	2267	2250	4517	838	834	1672	3105	3084	6189
4	3146	3032	6178	1051	1072	2123	4197	4104	8301
5-9	14220	13122	27342	8722	8368	17090	22942	21490	44432
5	3270	3171	6441	1333	1258	2591	4603	4429	9032
6	3927	3562	7489	2127	1984	4111	6054	5546	11600
7	3194	2881	6075	2161	2077	4238	5355	4958	10313
8	2238	2001	4239	1742	1673	3415	3980	3674	7654
9	1591	1507	3098	1359	1376	2735	2950	2883	5833
10-14	4065	3888	7953	3571	3464	7035	7636	7352	14988
15-19	811	767	1578	712	676	1388	1523	1443	2966
20-24	270	310	580	213	229	442	483	539	1022
25-29	299	411	710	224	303	527	523	714	1237
30-34	285	277	562	247	241	488	532	518	1050
35-39	156	126	282	154	112	266	310	238	548
40-44	66	67	133	54	39	93	120	106	226
45-49	37	25	62	29	16	45	66	41	107
50-54	15	23	38	9	10	19	24	33	57
55-59	9	8	17	5	8	13	14	16	30
60-64	4	6	10	5	5	10	9	11	20
65-74	7	10	17	14	9	23	21	19	40
75+	11	3	14	6	2	8	17	5	22
Ogółem	28499	26875	55374	17494	16949	34443	45993	43824	89817

Zapadalność (na 100 tys.) wg wieku, płci i środowiska

Grupy wieku	Miasto			Wieś			Ogółem		
	Mężczyźni	Kobiety	Ogółem	Mężczyźni	Kobiety	Ogółem	Mężczyźni	Kobiety	Ogółem
0-4	1550,9	1555,2	1553,0	810,8	836,7	823,4	1217,7	1230,9	1224,1
0	547,8	498,4	523,8	447,0	430,2	438,8	503,2	468,2	486,2
1	915,6	865,0	891,0	714,5	704,3	709,5	826,2	793,5	810,3
2	1224,6	1186,9	1206,3	776,7	795,6	786,0	1023,5	1009,8	1016,8
3	2098,6	2205,0	2150,3	931,9	974,1	952,5	1568,6	1643,4	1605,0
4	2857,1	2909,7	2882,7	1125,5	1211,6	1167,4	2062,5	2130,0	2095,3
5-9	2256,1	2180,7	2219,2	1641,9	1646,3	1644,0	1975,2	1936,0	1956,0
5	2808,7	2867,6	2837,4	1352,9	1337,7	1345,5	2141,4	2164,5	2152,7
6	3264,1	3113,1	3190,5	2087,9	2046,8	2067,8	2724,8	2624,0	2675,7
7	2588,9	2439,7	2516,0	2075,3	2090,1	2082,5	2353,8	2280,0	2317,7
8	1677,7	1565,3	1622,7	1560,6	1556,0	1558,4	1624,4	1561,1	1593,4
9	1163,0	1152,0	1157,6	1181,0	1246,0	1212,8	1171,2	1195,0	1182,9
10-14	511,6	513,8	512,7	577,7	587,6	582,5	540,5	546,1	543,2
15-19	80,4	78,8	79,6	107,2	107,5	107,3	91,0	90,1	90,6
20-24	26,4	30,4	28,4	36,3	42,7	39,4	30,0	34,6	32,3
25-29	32,2	44,6	38,4	41,0	59,5	50,0	35,5	49,9	42,6
30-34	37,6	36,7	37,1	50,0	52,3	51,1	42,5	42,6	42,5
35-39	21,5	16,7	19,1	30,4	24,6	27,7	25,2	19,7	22,5
40-44	7,5	7,0	7,3	9,5	7,8	8,7	8,3	7,3	7,8
45-49	3,8	2,3	3,0	5,3	3,3	4,4	4,3	2,6	3,4
50-54	1,7	2,3	2,0	2,0	2,3	2,1	1,8	2,3	2,0
55-59	1,6	1,2	1,4	1,8	2,6	2,2	1,7	1,7	1,7
60-64	0,9	1,0	1,0	1,8	1,6	1,7	1,2	1,2	1,2
65-74	0,9	0,9	0,9	2,8	1,3	1,9	1,7	1,1	1,3
75+	3,4	0,4	1,3	2,3	0,4	1,0	2,9	0,4	1,2
Ogółem	253,7	217,2	234,6	240,2	230,9	235,5	248,4	222,3	234,9



## OSPA WIETRZNA (B01) - cd

Podział procentowy wg wieku, płci i środowiska

Grupy wieku	Miasto			Wieś			Ogółem		
	Mężczyźni	Kobiety	Ogółem	Mężczyźni	Kobiety	Ogółem	Mężczyźni	Kobiety	Ogółem
0-4	28,9	29,1	29,0	20,2	20,5	20,3	25,6	25,8	25,7
0	1,9	1,8	1,9	2,1	1,9	2,0	2,0	1,8	1,9
1	3,4	3,2	3,3	3,4	3,3	3,4	3,4	3,2	3,3
2	4,6	4,5	4,6	3,9	4,0	3,9	4,3	4,3	4,3
3	8,0	8,4	8,2	4,8	4,9	4,9	6,8	7,0	6,9
4	11,0	11,3	11,2	6,0	6,3	6,2	9,1	9,4	9,2
5-9	49,9	48,8	49,4	49,9	49,4	49,6	49,9	49,0	49,5
5	11,5	11,8	11,6	7,6	7,4	7,5	10,0	10,1	10,1
6	13,8	13,3	13,5	12,2	11,7	11,9	13,2	12,7	12,9
7	11,2	10,7	11,0	12,4	12,3	12,3	11,6	11,3	11,5
8	7,9	7,4	7,7	10,0	9,9	9,9	8,7	8,4	8,5
9	5,6	5,6	5,6	7,8	8,1	7,9	6,4	6,6	6,5
10-14	14,3	14,5	14,4	20,4	20,4	20,4	16,6	16,8	16,7
15-19	2,8	2,9	2,8	4,1	4,0	4,0	3,3	3,3	3,3
20-24	0,9	1,2	1,0	1,2	1,4	1,3	1,1	1,2	1,1
25-29	1,0	1,5	1,3	1,3	1,8	1,5	1,1	1,6	1,4
30-34	1,0	1,0	1,0	1,4	1,4	1,4	1,2	1,2	1,2
35-39	0,5	0,5	0,5	0,9	0,7	0,8	0,7	0,5	0,6
40-44	0,2	0,2	0,2	0,3	0,2	0,3	0,3	0,2	0,3
45-49	0,1	0,1	0,1	0,2	0,1	0,1	0,1	0,1	0,1
50-54	0,1	0,1	0,1	0,1	0,1	0,1	0,1	0,1	0,1
55-59	0,0	0,0	0,0	0,0	0,0	0,0	0,0	0,0	0,0
60-64	0,0	0,0	0,0	0,0	0,0	0,0	0,0	0,0	0,0
65-74	0,0	0,0	0,0	0,1	0,1	0,1	0,0	0,0	0,0
75+	0,0	0,0	0,0	0,0	0,0	0,0	0,0	0,0	0,0
Ogółem	100,0	100,0	100,0	100,0	100,0	100,0	100,0	100,0	100,0

## Rozkład sezonowy zachorowań

Miesiąc	Wg daty zachorowania		Wg daty rejestracji	
	Liczba	%	Liczba	%
I	12240	13,8	12540	14,0
II	10121	11,4	10339	11,5
III	9404	10,6	9225	10,3
IV	9342	10,6	9451	10,5
V	8506	9,6	8677	9,7
VI	7419	8,4	7908	8,8
VII	3500	4,0	5161	5,7
VIII	1030	1,2	1532	1,7
IX	1207	1,4	951	1,1
X	5712	6,5	4214	4,7
XI	9665	10,9	8551	9,5
XII	10268	11,6	11268	12,5
Ogółem	88414	100,0	89817	100,0

Liczba zachorowań i zapadalność (na 100 tys.) wg środowiska i liczby ludności w miastach

Środowisko	Liczba	Zapad.
MIASTO	55374	234,6
Miasto < 20 tys.	13370	272,5
Miasto 20-49 tys.	10931	265,6
Miasto 50-99 tys.	8848	266,1
Miasto ≥ 100 tys.	22225	197,4
WIEŚ	34443	235,5
OGÓŁEM	89817	234,9

## ODRA (B05)

Liczba zachorowań (w kwartałach i ogółem), zapadalność oraz liczba i procent hospitalizowanych wg województw

Województwo		Liczba zachorowań w kwartałach				Liczba zachorowań w roku	Zapadalność na 100 tys.	Hospitalizacja	
		I	II	III	IV			Liczba	%
POLSKA	2001 r.	46	47	28	12	133	0,34	62	46,6
	2002 r.	15	9	3	7	34	0,09	13	38,2
1. Dolnośląskie		1	-	-	-	1	0,03	1	100,0
2. Kujawsko-Pomorskie		2	-	-	-	2	0,10	1	50,0
3. Lubelskie		-	-	-	4	4	0,18	4	100,0
4. Lubuskie		1	-	-	-	1	0,10	-	-
5. Łódzkie		-	2	-	-	2	0,08	1	50,0
6. Małopolskie		3	-	-	1	4	0,12	2	50,0
7. Mazowieckie		4	-	-	-	4	0,08	2	50,0
8. Opolskie		-	-	-	-	-	-	x	x
9. Podkarpackie		-	2	-	1	3	0,14	-	-
10. Podlaskie		-	1	1	-	2	0,17	-	-
11. Pomorskie		3	-	-	-	3	0,14	2	66,7
12. Śląskie		1	1	2	1	5	0,11	-	-
13. Świętokrzyskie		-	-	-	-	-	-	x	x
14. Warmińsko-Mazurskie		-	-	-	-	-	-	x	x
15. Wielkopolskie		-	3	-	-	3	0,09	-	-
16. Zachodniopomorskie		-	-	-	-	-	-	x	x

Liczba zachorowań wg wieku, płci i środowiska

Grupy wieku	Miasto			Wieś			Ogółem		
	Mężczyźni	Kobiety	Ogółem	Mężczyźni	Kobiety	Ogółem	Mężczyźni	Kobiety	Ogółem
0-4	3	3	6	1	2	3	4	5	9
0	2	1	3	-	-	-	2	1	3
1	1	1	2	-	2	2	1	3	4
2	-	-	-	-	-	-	-	-	-
3	-	-	-	1	-	1	1	-	1
4	-	1	1	-	-	-	-	1	1
5-9	5	1	6	2	2	4	7	3	10
5	2	1	3	-	-	-	2	1	3
6	1	-	1	1	1	2	2	1	3
7	1	-	1	1	-	1	2	-	2
8	1	-	1	-	1	1	1	1	2
9	-	-	-	-	-	-	-	-	-
10-14	2	2	4	1	2	3	3	4	7
15-19	2	-	2	-	-	-	2	-	2
20-24	3	-	3	-	-	-	3	-	3
25-29	1	-	1	-	-	-	1	-	1
30-34	2	-	2	-	-	-	2	-	2
35-39	-	-	-	-	-	-	-	-	-
40-44	-	-	-	-	-	-	-	-	-
45-49	-	-	-	-	-	-	-	-	-
50-54	-	-	-	-	-	-	-	-	-
55-59	-	-	-	-	-	-	-	-	-
60-64	-	-	-	-	-	-	-	-	-
65-74	-	-	-	-	-	-	-	-	-
75+	-	-	-	-	-	-	-	-	-
Ogółem	18	6	24	4	6	10	22	12	34



## ODRA (B05) - cd

## Rozkład sezonowy zachorowań

Miesiąc	Wg daty zachorowania		Wg daty rejestracji	
	Liczba	%	Liczba	%
I	7	22,6	3	8,8
II	8	25,8	4	11,8
III	4	12,9	8	23,5
IV	2	6,5	1	2,9
V	2	6,5	6	17,6
VI	-	-	2	5,9
VII	2	6,5	2	5,9
VIII	-	-	-	-
IX	-	-	1	2,9
X	2	6,5	1	2,9
XI	3	9,7	1	2,9
XII	1	3,2	5	14,7
Ogółem	31	100,0	34	100,0

Liczba zachorowań i zapadalność (na 100 tys.) wg środowiska i liczby ludności w miastach

Środowisko	Liczba	Zapad.
MIASTO	24	0,10
Miasto < 20 tys.	3	0,06
Miasto 20-49 tys.	2	0,05
Miasto 50-99 tys.	3	0,09
Miasto ≥ 100 tys.	16	0,14
WIEŚ	10	0,07
OGÓŁEM	34	0,09

Liczba zachorowań osób szczepionych i nie szczepionych wg wieku

Grupy wieku	Nie szczepieni	Szczepieni			Brak danych o szczepieniu	Ogółem
		jedna dawka	dwie dawki	razem		
0-4	5	4	-	4	-	9
0	3	-	-	-	-	3
1	2	2	-	2	-	4
2	-	-	-	-	-	-
3	-	1	-	1	-	1
4	-	1	-	1	-	1
5-9	1	2	7	9	-	10
5	-	2	1	3	-	3
6	1	-	2	2	-	3
7	-	-	2	2	-	2
8	-	-	2	2	-	2
9	-	-	-	-	-	-
10-14	-	1	6	7	-	7
15-19	-	1	1	2	-	2
20+	5	1	-	1	-	6
Ogółem	11	9	14	23	-	34

## RÓŻYCZKA: OGÓŁEM (B06; P35.0)

Liczba zachorowań (w kwartałach i ogółem), zapadalność oraz liczba i procent hospitalizowanych wg województw

Województwo		Liczba zachorowań w kwartałach				Liczba zachorowań w roku	Zapadalność na 100 tys.	Hospitalizacja	
		I	II	III	IV			Liczba	%
POLSKA	2001 r.	20722	47556	12948	3193	84419	218,5	277	0,33
	2002 r.	12635	22449	4228	1206	40518	106,0	153	0,38
1.	Dolnośląskie	612	1211	221	68	2112	72,6	13	0,62
2.	Kujawsko-Pomorskie	1212	1250	158	80	2700	130,5	6	0,22
3.	Lubelskie	495	1885	396	162	2938	133,6	11	0,37
4.	Lubuskie	580	1366	247	58	2251	223,1	5	0,22
5.	Łódzkie	751	1313	204	28	2296	87,9	17	0,74
6.	Małopolskie	647	1047	186	68	1948	60,2	2	0,10
7.	Mazowieckie	743	954	139	56	1892	36,9	10	0,53
8.	Opolskie	165	560	109	69	903	84,8	3	0,33
9.	Podkarpackie	791	2852	447	91	4181	198,7	25	0,60
10.	Podlaskie	164	587	158	31	940	77,8	4	0,43
11.	Pomorskie	993	1279	256	48	2576	118,1	17	0,66
12.	Śląskie	1347	1456	376	112	3291	69,4	5	0,15
13.	Świętokrzyskie	806	1135	180	33	2154	166,0	8	0,37
14.	Warmińsko-Mazurskie	47	185	48	26	306	21,4	1	0,33
15.	Wielkopolskie	2522	4086	872	155	7635	227,7	17	0,22
16.	Zachodniopomorskie	760	1283	231	121	2395	141,0	9	0,38

Liczba zachorowań wg wieku, płci i środowiska

Grupy wieku	Miasto			Wieś			Ogółem		
	Mężczyźni	Kobiety	Ogółem	Mężczyźni	Kobiety	Ogółem	Mężczyźni	Kobiety	Ogółem
0-4	1916	1922	3838	1041	1021	2062	2957	2943	5900
0	239	236	475	137	136	273	376	372	748
1	388	365	753	207	218	425	595	583	1178
2	282	279	561	198	183	381	480	462	942
3	383	418	801	217	220	437	600	638	1238
4	624	624	1248	282	264	546	906	888	1794
5-9	6031	6025	12056	3670	3664	7334	9701	9689	19390
5	884	852	1736	399	401	800	1283	1253	2536
6	1197	1174	2371	609	611	1220	1806	1785	3591
7	1401	1390	2791	913	849	1762	2314	2239	4553
8	1362	1323	2685	880	906	1786	2242	2229	4471
9	1187	1286	2473	869	897	1766	2056	2183	4239
10-14	3985	2596	6581	2928	1971	4899	6913	4567	11480
15-19	1208	106	1314	1013	88	1101	2221	194	2415
20-24	183	52	235	107	36	143	290	88	378
25-29	60	128	188	52	80	132	112	208	320
30-34	53	136	189	44	99	143	97	235	332
35-39	30	61	91	17	49	66	47	110	157
40-44	22	26	48	7	11	18	29	37	66
45-49	7	20	27	7	5	12	14	25	39
50-54	4	8	12	-	4	4	4	12	16
55-59	2	3	5	1	3	4	3	6	9
60-64	-	-	-	1	1	2	1	1	2
65-74	2	-	2	-	4	4	2	4	6
75+	1	4	5	2	1	3	3	5	8
Ogółem	13504	11087	24591	8890	7037	15927	22394	18124	40518



**RÓŻYCZKA: OGÓŁEM (B06; P35.0) - cd**

Rozkład sezonowy zachorowań

Miesiąc	Wg daty zachorowania		Wg daty rejestracji	
	Liczba	%	Liczba	%
I	4104	10,3	3518	8,7
II	4070	10,2	4050	10,0
III	5666	14,2	5067	12,5
IV	8450	21,2	7352	18,1
V	8209	20,6	8935	22,1
VI	5612	14,1	6162	15,2
VII	1975	4,9	3187	7,9
VIII	401	1,0	763	1,9
IX	247	0,6	278	0,7
X	340	0,9	353	0,9
XI	384	1,0	398	1,0
XII	474	1,2	455	1,1
Ogółem	39932	100,0	40518	100,0

Liczba zachorowań i zapadalność (na 100 tys.) wg płci, środowiska i liczby ludności w miastach

Środowisko	Mężczyźni		Kobiety		Ogółem	
	Liczba	Zapad.	Liczba	Zapad.	Liczba	Zapad.
MIASTO	13504	120,2	11087	89,6	24591	104,2
Miasto < 20 tys.	3420	144,7	2966	116,7	6386	130,2
Miasto 20-49 tys.	2951	149,8	2366	110,2	5317	129,2
Miasto 50-99 tys.	3057	191,8	2407	139,1	5464	164,3
Miasto ≥ 100 tys.	4076	76,8	3348	56,2	7424	65,9
WIEŚ	8890	122,0	7037	95,9	15927	108,9
OGÓŁEM	22394	120,9	18124	91,9	40518	106,0

**WIRUSOWE ZAPALENIE WĄTROBY: OGÓŁEM (B15-B19)**

Liczba zachorowań (w kwartałach i ogółem), zapadalność oraz liczba i procent hospitalizowanych wg województw

Województwo		Liczba zachorowań w kwartałach				Liczba zachorowań w roku	Zapadalność na 100 tys.	Hospitalizacja	
		I	II	III	IV			Liczba	%
POLSKA	2001 r.	1195	1337	1210	1441	5183	13,4	4778	92,2
	2002 r.	1184	1111	966	1188	4449	11,6	4101	92,2
1.	Dolnośląskie	118	120	134	142	514	17,7	498	96,9
2.	Kujawsko-Pomorskie	132	107	123	144	506	24,4	505	99,8
3.	Lubelskie	55	43	31	65	194	8,8	174	89,7
4.	Lubuskie	31	43	33	53	160	15,9	157	98,1
5.	Łódzkie	161	108	88	125	482	18,5	470	97,5
6.	Małopolskie	73	51	44	50	218	6,7	213	97,7
7.	Mazowieckie	120	120	88	161	489	9,5	348	71,2
8.	Opolskie	17	20	19	24	80	7,5	80	100,0
9.	Podkarpackie	14	21	29	26	90	4,3	90	100,0
10.	Podlaskie	20	25	14	23	82	6,8	81	98,8
11.	Pomorskie	35	38	57	45	175	8,0	163	93,1
12.	Śląskie	130	135	103	90	458	9,7	455	99,3
13.	Świętokrzyskie	64	94	77	84	319	24,6	197	61,8
14.	Warmińsko-Mazurskie	30	29	14	28	101	7,1	98	97,0
15.	Wielkopolskie	147	128	99	97	471	14,0	462	98,1
16.	Zachodniopomorskie	37	29	13	31	110	6,5	110	100,0

## WIRUSOWE ZAPALENIE WĄTROBY: OGÓŁEM (B15-B19) - cd

Liczba zachorowań wg wieku, płci i środowiska

Grupy wieku	Miasto			Wieś			Ogółem		
	Mężczyźni	Kobiety	Ogółem	Mężczyźni	Kobiety	Ogółem	Mężczyźni	Kobiety	Ogółem
0-4	11	5	16	2	4	6	13	9	22
0	5	-	5	1	2	3	6	2	8
1	1	2	3	-	-	-	1	2	3
2	1	2	3	-	2	2	1	4	5
3	2	-	2	-	-	-	2	-	2
4	2	1	3	1	-	1	3	1	4
5-9	49	30	79	30	13	43	79	43	122
5	-	3	3	1	-	1	1	3	4
6	4	3	7	2	-	2	6	3	9
7	9	5	14	6	1	7	15	6	21
8	18	5	23	11	4	15	29	9	38
9	18	14	32	10	8	18	28	22	50
10-14	111	67	178	51	29	80	162	96	258
15-19	161	99	260	72	43	115	233	142	375
20-24	237	121	358	76	37	113	313	158	471
25-29	171	83	254	61	37	98	232	120	352
30-34	128	83	211	44	24	68	172	107	279
35-39	135	77	212	56	32	88	191	109	300
40-44	176	102	278	52	33	85	228	135	363
45-49	191	117	308	52	39	91	243	156	399
50-54	152	143	295	51	45	96	203	188	391
55-59	85	82	167	23	32	55	108	114	222
60-64	85	103	188	36	23	59	121	126	247
65-74	150	166	316	57	63	120	207	229	436
75+	56	69	125	52	35	87	108	104	212
Ogółem	1898	1347	3245	715	489	1204	2613	1836	4449

Zapadalność (na 100 tys.) wg wieku, płci i środowiska

Grupy wieku	Miasto			Wieś			Ogółem		
	Mężczyźni	Kobiety	Ogółem	Mężczyźni	Kobiety	Ogółem	Mężczyźni	Kobiety	Ogółem
0-4	2,1	1,0	1,5	0,5	1,0	0,7	1,3	1,0	1,2
0	5,0	-	2,5	1,2	2,6	1,9	3,3	1,2	2,3
1	1,0	2,0	1,5	-	-	-	0,5	1,1	0,8
2	0,9	2,0	1,4	-	2,4	1,2	0,5	2,1	1,3
3	1,9	-	1,0	-	-	-	1,0	-	0,5
4	1,8	1,0	1,4	1,1	-	0,5	1,5	0,5	1,0
5-9	7,8	5,0	6,4	5,6	2,6	4,1	6,8	3,9	5,4
5	-	2,7	1,3	1,0	-	0,5	0,5	1,5	1,0
6	3,3	2,6	3,0	2,0	-	1,0	2,7	1,4	2,1
7	7,3	4,2	5,8	5,8	1,0	3,4	6,6	2,8	4,7
8	13,5	3,9	8,8	9,9	3,7	6,8	11,8	3,8	7,9
9	13,2	10,7	12,0	8,7	7,2	8,0	11,1	9,1	10,1
10-14	14,0	8,9	11,5	8,3	4,9	6,6	11,5	7,1	9,4
15-19	16,0	10,2	13,1	10,8	6,8	8,9	13,9	8,9	11,5
20-24	23,2	11,9	17,5	13,0	6,9	10,1	19,5	10,2	14,9
25-29	18,4	9,0	13,7	11,2	7,3	9,3	15,7	8,4	12,1
30-34	16,9	11,0	13,9	8,9	5,2	7,1	13,7	8,8	11,3
35-39	18,6	10,2	14,4	11,1	7,0	9,2	15,5	9,0	12,3
40-44	20,1	10,7	15,2	9,1	6,6	8,0	15,8	9,3	12,5
45-49	19,4	10,7	14,8	9,5	8,1	8,8	15,9	9,9	12,8
50-54	17,2	14,2	15,6	11,1	10,4	10,7	15,1	13,1	14,0
55-59	15,3	12,7	13,9	8,1	10,6	9,4	12,9	12,0	12,4
60-64	18,5	17,7	18,1	13,2	7,4	10,1	16,5	14,1	15,2
65-74	20,0	15,4	17,3	11,4	9,2	10,1	16,6	13,0	14,5
75+	17,1	9,5	11,8	19,6	6,6	11,0	18,2	8,3	11,5
Ogółem	16,9	10,9	13,7	9,8	6,7	8,2	14,1	9,3	11,6



## WIRUSOWE ZAPALENIE WĄTROBY: OGÓŁEM (B15-B19) - cd

Podział procentowy wg wieku, płci i środowiska

Grupy wieku	Miasto			Wieś			Ogółem		
	Mężczyźni	Kobiety	Ogółem	Mężczyźni	Kobiety	Ogółem	Mężczyźni	Kobiety	Ogółem
0-4	0,6	0,4	0,5	0,3	0,8	0,5	0,5	0,5	0,5
0	0,3	-	0,2	0,1	0,4	0,2	0,2	0,1	0,2
1	0,1	0,1	0,1	-	-	-	0,0	0,1	0,1
2	0,1	0,1	0,1	-	0,4	0,2	0,0	0,2	0,1
3	0,1	-	0,1	-	-	-	0,1	-	0,0
4	0,1	0,1	0,1	0,1	-	0,1	0,1	0,1	0,1
5-9	2,6	2,2	2,4	4,2	2,7	3,6	3,0	2,3	2,7
5	-	0,2	0,1	0,1	-	0,1	0,0	0,2	0,1
6	0,2	0,2	0,2	0,3	-	0,2	0,2	0,2	0,2
7	0,5	0,4	0,4	0,8	0,2	0,6	0,6	0,3	0,5
8	0,9	0,4	0,7	1,5	0,8	1,2	1,1	0,5	0,9
9	0,9	1,0	1,0	1,4	1,6	1,5	1,1	1,2	1,1
10-14	5,8	5,0	5,5	7,1	5,9	6,6	6,2	5,2	5,8
15-19	8,5	7,3	8,0	10,1	8,8	9,6	8,9	7,7	8,4
20-24	12,5	9,0	11,0	10,6	7,6	9,4	12,0	8,6	10,6
25-29	9,0	6,2	7,8	8,5	7,6	8,1	8,9	6,5	7,9
30-34	6,7	6,2	6,5	6,2	4,9	5,6	6,6	5,8	6,3
35-39	7,1	5,7	6,5	7,8	6,5	7,3	7,3	5,9	6,7
40-44	9,3	7,6	8,6	7,3	6,7	7,1	8,7	7,4	8,2
45-49	10,1	8,7	9,5	7,3	8,0	7,6	9,3	8,5	9,0
50-54	8,0	10,6	9,1	7,1	9,2	8,0	7,8	10,2	8,8
55-59	4,5	6,1	5,1	3,2	6,5	4,6	4,1	6,2	5,0
60-64	4,5	7,6	5,8	5,0	4,7	4,9	4,6	6,9	5,6
65-74	7,9	12,3	9,7	8,0	12,9	10,0	7,9	12,5	9,8
75+	3,0	5,1	3,9	7,3	7,2	7,2	4,1	5,7	4,8
Ogółem	100,0	100,0	100,0	100,0	100,0	100,0	100,0	100,0	100,0

## Rozkład sezonowy zachorowań

Miesiąc	Wg daty zachorowania		Wg daty rejestracji	
	Liczba	%	Liczba	%
I	474	12,3	384	8,6
II	382	9,9	440	9,9
III	344	9,0	360	8,1
IV	359	9,3	407	9,1
V	286	7,4	350	7,9
VI	305	7,9	354	8,0
VII	316	8,2	385	8,7
VIII	285	7,4	276	6,2
IX	333	8,7	305	6,9
X	329	8,6	390	8,8
XI	271	7,1	366	8,2
XII	159	4,1	432	9,7
Ogółem	3843	100,0	4449	100,0

Liczba zachorowań i zapadalność (na 100 tys.) wg środowiska i liczby ludności w miastach

Środowisko	Liczba	Zapad.
MIASTO	3245	13,7
Miasto < 20 tys.	511	10,4
Miasto 20-49 tys.	498	12,1
Miasto 50-99 tys.	439	13,2
Miasto ≥ 100 tys.	1797	16,0
WIEŚ	1204	8,2
OGÓŁEM	4449	11,6

## WIRUSOWE ZAPALENIE WĄTROBY: TYPU A (B15)

Liczba zachorowań (w kwartałach i ogółem), zapadalność oraz liczba i procent hospitalizowanych wg województw

Województwo		Liczba zachorowań w kwartałach				Liczba zachorowań w roku	Zapadalność na 100 tys.	Hospitalizacja	
		I	II	III	IV			Liczba	%
POLSKA	2001 r.	87	137	224	290	738	1,91	730	98,9
	2002 r.	135	86	57	60	338	0,88	329	97,3
1. Dolnośląskie		10	7	1	3	21	0,72	20	95,2
2. Kujawsko-Pomorskie		-	1	1	7	9	0,43	9	100,0
3. Lubelskie		3	-	-	-	3	0,14	3	100,0
4. Lubuskie		4	2	1	1	8	0,79	8	100,0
5. Łódzkie		35	5	1	2	43	1,65	39	90,7
6. Małopolskie		6	3	5	7	21	0,65	21	100,0
7. Mazowieckie		15	7	1	7	30	0,59	30	100,0
8. Opolskie		4	2	-	-	6	0,56	6	100,0
9. Podkarpackie		-	5	3	-	8	0,38	8	100,0
10. Podlaskie		-	2	-	1	3	0,25	3	100,0
11. Pomorskie		2	1	22	18	43	1,97	42	97,7
12. Śląskie		-	1	1	4	6	0,13	6	100,0
13. Świętokrzyskie		2	4	-	-	6	0,46	6	100,0
14. Warmińsko-Mazurskie		4	3	-	1	8	0,56	8	100,0
15. Wielkopolskie		49	40	20	9	118	3,52	115	97,5
16. Zachodniopomorskie		1	3	1	-	5	0,29	5	100,0

Liczba zachorowań wg wieku, płci i środowiska

Grupy wieku	Miasto			Wieś			Ogółem		
	Mężczyźni	Kobiety	Ogółem	Mężczyźni	Kobiety	Ogółem	Mężczyźni	Kobiety	Ogółem
0-4	1	1	2	1	1	2	2	2	4
0	-	-	-	-	-	-	-	-	-
1	-	-	-	-	-	-	-	-	-
2	-	-	-	-	1	1	-	1	1
3	-	-	-	-	-	-	-	-	-
4	1	1	2	1	-	1	2	1	3
5-9	11	12	23	4	-	4	15	12	27
5	-	1	1	-	-	-	-	1	1
6	4	2	6	2	-	2	6	2	8
7	3	2	5	2	-	2	5	2	7
8	2	2	4	-	-	-	2	2	4
9	2	5	7	-	-	-	2	5	7
10-14	20	8	28	3	2	5	23	10	33
15-19	16	15	31	8	7	15	24	22	46
20-24	14	18	32	11	7	18	25	25	50
25-29	26	13	39	9	10	19	35	23	58
30-34	16	14	30	8	4	12	24	18	42
35-39	9	6	15	5	1	6	14	7	21
40-44	11	4	15	3	2	5	14	6	20
45-49	8	2	10	4	1	5	12	3	15
50-54	2	2	4	3	1	4	5	3	8
55-59	1	3	4	-	-	-	1	3	4
60-64	4	-	4	1	-	1	5	-	5
65-74	1	-	1	1	1	2	2	1	3
75+	1	-	1	1	-	1	2	-	2
Ogółem	141	98	239	62	37	99	203	135	338



## WIRUSOWE ZAPALENIE WĄTROBY: TYPU A (B15) - cd

## Rozkład sezonowy zachorowań

Miesiąc	Wg daty zachorowania		Wg daty rejestracji	
	Liczba	%	Liczba	%
I	59	19,7	47	13,9
II	38	12,7	55	16,3
III	28	9,4	33	9,8
IV	25	8,4	28	8,3
V	29	9,7	25	7,4
VI	20	6,7	33	9,8
VII	15	5,0	22	6,5
VIII	20	6,7	14	4,1
IX	16	5,4	21	6,2
X	21	7,0	24	7,1
XI	23	7,7	16	4,7
XII	5	1,7	20	5,9
Ogółem	299	100,0	338	100,0

Liczba zachorowań i zapadalność (na 100 tys.) wg środowiska i liczby ludności w miastach

Środowisko	Liczba	Zapad.
MIASTO	239	1,01
Miasto < 20 tys.	61	1,24
Miasto 20-49 tys.	27	0,66
Miasto 50-99 tys.	28	0,84
Miasto ≥ 100 tys.	123	1,09
WIEŚ	99	0,68
OGÓŁEM	338	0,88

Liczba zachorowań i zapadalność (na 100 tys.) wg środowiska i województw

Województwo		Miasto		Wieś		Ogółem	
		Liczba	Zapad.	Liczba	Zapad.	Liczba	Zapad.
POLSKA	2001 r.	544	2,28	194	1,31	738	1,91
	2002 r.	239	1,01	99	0,68	338	0,88
1.	Dolnośląskie	15	0,72	6	0,72	21	0,72
2.	Kujawsko-Pomorskie	7	0,54	2	0,26	9	0,43
3.	Lubelskie	2	0,19	1	0,09	3	0,14
4.	Lubuskie	6	0,92	2	0,56	8	0,79
5.	Łódzkie	33	1,94	10	1,09	43	1,65
6.	Małopolskie	11	0,68	10	0,62	21	0,65
7.	Mazowieckie	18	0,54	12	0,66	30	0,59
8.	Opolskie	6	1,07	-	-	6	0,56
9.	Podkarpackie	6	0,70	2	0,16	8	0,38
10.	Podlaskie	1	0,14	2	0,40	3	0,25
11.	Pomorskie	41	2,76	2	0,29	43	1,97
12.	Śląskie	6	0,16	-	-	6	0,13
13.	Świętokrzyskie	2	0,34	4	0,57	6	0,46
14.	Warmińsko-Mazurskie	7	0,81	1	0,18	8	0,56
15.	Wielkopolskie	75	3,88	43	3,03	118	3,52
16.	Zachodniopomorskie	3	0,25	2	0,39	5	0,29

## WIRUSOWE ZAPALENIE WĄTROBY: TYPU B - OGÓŁEM\* (B16; B18.0-B18.1)

Liczba zachorowań (w kwartałach i ogółem), zapadalność oraz liczba i procent hospitalizowanych wg województw

Województwo		Liczba zachorowań w kwartałach				Liczba zachorowań w roku	Zapadalność na 100 tys.	Hospitalizacja	
		I	II	III	IV			Liczba	%
POLSKA	2001 r.	615	607	529	643	2394	6,20	2306	96,3
	2002 r.	526	491	426	578	2021	5,29	1943	96,1
1.	Dolnośląskie	48	64	53	73	238	8,19	237	99,6
2.	Kujawsko-Pomorskie	73	61	61	79	274	13,24	273	99,6
3.	Lubelskie	20	16	12	25	73	3,32	69	94,5
4.	Lubuskie	11	14	16	13	54	5,35	53	98,1
5.	Łódzkie	66	50	36	65	217	8,31	214	98,6
6.	Małopolskie	40	31	24	25	120	3,71	118	98,3
7.	Mazowieckie	58	59	45	80	242	4,72	221	91,3
8.	Opolskie	7	15	14	9	45	4,23	45	100,0
9.	Podkarpackie	9	10	9	16	44	2,09	44	100,0
10.	Podlaskie	16	11	7	13	47	3,89	47	100,0
11.	Pomorskie	12	15	24	17	68	3,12	61	89,7
12.	Śląskie	66	72	57	60	255	5,38	253	99,2
13.	Świętokrzyskie	29	29	27	39	124	9,56	90	72,6
14.	Warmińsko-Mazurskie	11	11	10	21	53	3,71	53	100,0
15.	Wielkopolskie	41	24	23	23	111	3,31	109	98,2
16.	Zachodniopomorskie	19	9	8	20	56	3,30	56	100,0

Liczba zachorowań wg wieku, płci i środowiska

Grupy wieku	Miasto			Wieś			Ogółem		
	Mężczyźni	Kobiety	Ogółem	Mężczyźni	Kobiety	Ogółem	Mężczyźni	Kobiety	Ogółem
0-4	1	-	1	-	1	1	1	1	2
0	1	-	1	-	1	1	1	1	2
1	-	-	-	-	-	-	-	-	-
2	-	-	-	-	-	-	-	-	-
3	-	-	-	-	-	-	-	-	-
4	-	-	-	-	-	-	-	-	-
5-9	24	11	35	21	10	31	45	21	66
5	-	-	-	1	-	1	1	-	1
6	-	1	1	-	-	-	-	1	1
7	4	2	6	2	1	3	6	3	9
8	8	2	10	9	2	11	17	4	21
9	12	6	18	9	7	16	21	13	34
10-14	60	30	90	34	18	52	94	48	142
15-19	73	44	117	42	24	66	115	68	183
20-24	109	49	158	33	14	47	142	63	205
25-29	67	26	93	29	17	46	96	43	139
30-34	54	30	84	14	11	25	68	41	109
35-39	50	23	73	34	16	50	84	39	123
40-44	62	43	105	24	19	43	86	62	148
45-49	70	41	111	26	18	44	96	59	155
50-54	64	41	105	23	22	45	87	63	150
55-59	44	26	70	11	12	23	55	38	93
60-64	43	35	78	25	15	40	68	50	118
65-74	69	81	150	42	46	88	111	127	238
75+	37	44	81	39	30	69	76	74	150
Ogółem	827	524	1351	397	273	670	1224	797	2021

\* łącznie z zakażeniami mieszanymi HBV i HCV

## WIRUSOWE ZAPALENIE WĄTROBY: TYPU B - OGÓŁEM\* (B16; B18.0-B18.1) - cd

Zapadalność (na 100 tys.) wg wieku, płci i środowiska

Grupy wieku	Miasto			Wieś			Ogółem		
	Mężczyźni	Kobiety	Ogółem	Mężczyźni	Kobiety	Ogółem	Mężczyźni	Kobiety	Ogółem
0-4	0,19	-	0,10	-	0,24	0,12	0,10	0,11	0,11
0	0,99	-	0,51	-	1,32	0,64	0,55	0,58	0,57
1	-	-	-	-	-	-	-	-	-
2	-	-	-	-	-	-	-	-	-
3	-	-	-	-	-	-	-	-	-
4	-	-	-	-	-	-	-	-	-
5-9	3,81	1,83	2,84	3,95	1,97	2,98	3,87	1,89	2,91
5	-	-	-	1,01	-	0,52	0,47	-	0,24
6	-	0,87	0,43	-	-	-	-	0,47	0,23
7	3,24	1,69	2,48	1,92	1,01	1,47	2,64	1,38	2,02
8	6,00	1,56	3,83	8,06	1,86	5,02	6,94	1,70	4,37
9	8,77	4,59	6,73	7,82	6,34	7,10	8,34	5,39	6,89
10-14	7,55	3,96	5,80	5,50	3,05	4,31	6,65	3,57	5,15
15-19	7,24	4,52	5,90	6,32	3,82	5,10	6,87	4,24	5,59
20-24	10,67	4,81	7,74	5,63	2,61	4,19	8,83	4,05	6,48
25-29	7,22	2,82	5,03	5,31	3,34	4,36	6,52	3,00	4,78
30-34	7,12	3,97	5,55	2,83	2,39	2,62	5,43	3,37	4,42
35-39	6,90	3,06	4,94	6,71	3,52	5,20	6,82	3,23	5,04
40-44	7,08	4,51	5,74	4,21	3,82	4,03	5,95	4,28	5,11
45-49	7,12	3,74	5,34	4,73	3,74	4,27	6,26	3,74	4,98
50-54	7,23	4,08	5,55	4,99	5,06	5,02	6,46	4,38	5,38
55-59	7,94	4,03	5,84	3,86	3,96	3,91	6,55	4,01	5,20
60-64	9,35	6,02	7,49	9,19	4,81	6,85	9,29	5,60	7,26
65-74	9,20	7,51	8,20	8,41	6,72	7,44	8,88	7,20	7,90
75+	11,30	6,03	7,66	14,73	5,70	8,72	12,83	5,89	8,11
Ogółem	7,36	4,23	5,72	5,45	3,72	4,58	6,61	4,04	5,29

Podział procentowy wg wieku, płci i środowiska

Grupy wieku	Miasto			Wieś			Ogółem		
	Mężczyźni	Kobiety	Ogółem	Mężczyźni	Kobiety	Ogółem	Mężczyźni	Kobiety	Ogółem
0-4	0,1	-	0,1	-	0,4	0,1	0,1	0,1	0,1
0	0,1	-	0,1	-	0,4	0,1	0,1	0,1	0,1
1	-	-	-	-	-	-	-	-	-
2	-	-	-	-	-	-	-	-	-
3	-	-	-	-	-	-	-	-	-
4	-	-	-	-	-	-	-	-	-
5-9	2,9	2,1	2,6	5,3	3,7	4,6	3,7	2,6	3,3
5	-	-	-	0,3	-	0,1	0,1	-	0,0
6	-	0,2	0,1	-	-	-	-	0,1	0,0
7	0,5	0,4	0,4	0,5	0,4	0,4	0,5	0,4	0,4
8	1,0	0,4	0,7	2,3	0,7	1,6	1,4	0,5	1,0
9	1,5	1,1	1,3	2,3	2,6	2,4	1,7	1,6	1,7
10-14	7,3	5,7	6,7	8,6	6,6	7,8	7,7	6,0	7,0
15-19	8,8	8,4	8,7	10,6	8,8	9,9	9,4	8,5	9,1
20-24	13,2	9,4	11,7	8,3	5,1	7,0	11,6	7,9	10,1
25-29	8,1	5,0	6,9	7,3	6,2	6,9	7,8	5,4	6,9
30-34	6,5	5,7	6,2	3,5	4,0	3,7	5,6	5,1	5,4
35-39	6,0	4,4	5,4	8,6	5,9	7,5	6,9	4,9	6,1
40-44	7,5	8,2	7,8	6,0	7,0	6,4	7,0	7,8	7,3
45-49	8,5	7,8	8,2	6,5	6,6	6,6	7,8	7,4	7,7
50-54	7,7	7,8	7,8	5,8	8,1	6,7	7,1	7,9	7,4
55-59	5,3	5,0	5,2	2,8	4,4	3,4	4,5	4,8	4,6
60-64	5,2	6,7	5,8	6,3	5,5	6,0	5,6	6,3	5,8
65-74	8,3	15,5	11,1	10,6	16,8	13,1	9,1	15,9	11,8
75+	4,5	8,4	6,0	9,8	11,0	10,3	6,2	9,3	7,4
Ogółem	100,0	100,0	100,0	100,0	100,0	100,0	100,0	100,0	100,0

\* łącznie z zakażeniami mieszanymi HBV i HCV

**WIRUSOWE ZAPALENIE WĄTROBY: TYPU B - OGÓŁEM\* (B16; B18.0-B18.1) - cd**

Rozkład sezonowy zachorowań

Miesiąc	Wg daty zachorowania		Wg daty rejestracji	
	Liczba	%	Liczba	%
I	219	12,2	190	9,4
II	160	8,9	185	9,2
III	159	8,9	151	7,5
IV	159	8,9	183	9,1
V	121	6,8	151	7,5
VI	136	7,6	157	7,8
VII	149	8,3	160	7,9
VIII	139	7,8	135	6,7
IX	169	9,4	131	6,5
X	157	8,8	183	9,1
XI	141	7,9	178	8,8
XII	80	4,5	217	10,7
Ogółem	1789	100,0	2021	100,0

Liczba zachorowań i zapadalność (na 100 tys.) wg środowiska i liczby ludności w miastach

Środowisko	Liczba	Zapad.
MIASTO	1351	5,72
Miasto < 20 tys.	215	4,38
Miasto 20-49 tys.	235	5,71
Miasto 50-99 tys.	178	5,35
Miasto ≥ 100 tys.	723	6,42
WIEŚ	670	4,58
OGÓŁEM	2021	5,29

Liczba zachorowań i zapadalność (na 100 tys.) wg środowiska i województw

Województwo		Miasto		Wieś		Ogółem	
		Liczba	Zapad.	Liczba	Zapad.	Liczba	Zapad.
POLSKA	2001 r.	1664	6,97	730	4,94	2394	6,20
	2002 r.	1351	5,72	670	4,58	2021	5,29
1. Dolnośląskie		174	8,38	64	7,70	238	8,19
2. Kujawsko-Pomorskie		187	14,51	87	11,14	274	13,24
3. Lubelskie		38	3,70	35	2,98	73	3,32
4. Lubuskie		32	4,92	22	6,14	54	5,35
5. Łódzkie		158	9,31	59	6,45	217	8,31
6. Małopolskie		67	4,12	53	3,30	120	3,71
7. Mazowieckie		158	4,77	84	4,64	242	4,72
8. Opolskie		24	4,29	21	4,16	45	4,23
9. Podkarpackie		24	2,81	20	1,60	44	2,09
10. Podlaskie		31	4,36	16	3,22	47	3,89
11. Pomorskie		49	3,30	19	2,73	68	3,12
12. Śląskie		208	5,55	47	4,74	255	5,38
13. Świętokrzyskie		70	11,76	54	7,69	124	9,56
14. Warmińsko-Mazurskie		22	2,56	31	5,45	53	3,71
15. Wielkopolskie		67	3,46	44	3,10	111	3,31
16. Zachodniopomorskie		42	3,56	14	2,70	56	3,30

\* łącznie z zakażeniami mieszanymi HBV i HCV

## WIRUSOWE ZAPALENIE WĄTROBY: TYPU B - OGÓŁEM\* (B16; B18.0-B18.1) - cd

Liczba zachorowań i zapadalność (na 100 tys.) wg wieku i województw

Województwo		Wiek w latach							
		0-4		5-9		10-14		15-19	
		Liczba	Zapad.	Liczba	Zapad.	Liczba	Zapad.	Liczba	Zapad.
POLSKA	2001 r.	8	0,41	80	3,38	117	4,14	185	5,54
	2002 r.	2	0,11	66	2,91	142	5,15	183	5,59
	1. Dolnośląskie	-	-	5	3,15	14	7,23	26	10,65
	2. Kujawsko-Pomorskie	-	-	21	16,28	54	35,33	45	24,74
	3. Lubelskie	-	-	-	-	1	0,60	7	3,57
	4. Lubuskie	-	-	1	1,62	4	5,33	8	8,64
	5. Łódzkie	-	-	8	5,64	29	17,00	15	7,32
	6. Małopolskie	-	-	2	0,98	2	0,82	4	1,45
	7. Mazowieckie	-	-	1	0,35	4	1,17	13	3,19
	8. Opolskie	-	-	3	5,01	2	2,58	2	2,15
	9. Podkarpackie	-	-	1	0,70	-	-	1	0,51
	10. Podlaskie	1	1,65	-	-	2	2,10	1	0,92
	11. Pomorskie	-	-	-	-	2	1,22	10	5,25
	12. Śląskie	-	-	-	-	5	1,56	25	6,33
	13. Świętokrzyskie	-	-	3	3,86	7	7,39	10	8,91
	14. Warmińsko-Mazurskie	-	-	2	2,14	-	-	6	4,44
	15. Wielkopolskie	1	0,57	17	8,20	11	4,36	6	2,03
	16. Zachodniopomorskie	-	-	2	1,96	5	4,13	4	2,72

Liczba zachorowań i zapadalność (na 100 tys.) wg wieku i województw - cd

Województwo		Wiek w latach							
		20-24		25-29		30-34		35-39	
		Liczba	Zapad.	Liczba	Zapad.	Liczba	Zapad.	Liczba	Zapad.
POLSKA	2001 r.	265	8,25	159	5,47	131	5,32	122	4,80
	2002 r.	205	6,48	139	4,78	109	4,42	123	5,04
	1. Dolnośląskie	42	16,72	20	8,93	14	7,86	11	6,26
	2. Kujawsko-Pomorskie	33	19,18	21	13,29	9	6,71	12	9,12
	3. Lubelskie	1	0,57	4	2,54	4	2,91	9	6,56
	4. Lubuskie	3	3,46	4	5,14	2	3,18	3	4,79
	5. Łódzkie	28	13,65	14	7,29	14	8,56	19	11,98
	6. Małopolskie	8	2,87	6	2,40	10	4,60	5	2,35
	7. Mazowieckie	18	4,32	18	4,51	9	2,70	7	2,22
	8. Opolskie	5	5,86	5	6,31	2	2,75	3	3,92
	9. Podkarpackie	4	2,35	4	2,53	-	-	3	2,16
	10. Podlaskie	3	3,20	2	2,32	4	5,06	3	3,68
	11. Pomorskie	11	5,98	7	4,05	4	2,77	3	2,15
	12. Śląskie	29	7,43	11	3,09	9	2,92	14	4,39
	13. Świętokrzyskie	10	9,94	6	6,51	9	11,33	6	7,62
	14. Warmińsko-Mazurskie	5	4,21	7	6,60	-	-	3	3,17
	15. Wielkopolskie	2	0,69	8	3,01	10	4,52	14	6,60
	16. Zachodniopomorskie	3	2,08	2	1,53	9	8,45	8	7,61

\* łącznie z zakażeniami mieszanymi HBV i HCV



## WIRUSOWE ZAPALENIE WĄTROBY: TYPU B - OGÓŁEM\* (B16; B18.0-B18.1) - cd

Liczba zachorowań i zapadalność (na 100 tys.) wg wieku i województw - cd

Województwo		Wiek w latach							
		40-44		45-49		50-54		55-59	
		Liczba	Zapad.	Liczba	Zapad.	Liczba	Zapad.	Liczba	Zapad.
POLSKA	2001 r.	166	5,40	200	6,36	179	6,65	143	8,64
	2002 r.	148	5,11	155	4,98	150	5,38	93	5,20
	1. Dolnośląskie	18	7,93	17	6,57	16	6,71	11	8,32
	2. Kujawsko-Pomorskie	13	8,24	14	8,31	11	7,17	6	6,24
	3. Lubelskie	8	5,09	9	5,33	5	3,34	8	7,85
	4. Lubuskie	3	3,79	5	5,73	3	3,83	5	11,45
	5. Łódzkie	10	5,09	14	6,30	12	5,87	8	5,71
	6. Małopolskie	11	4,72	13	5,48	10	4,77	4	2,67
	7. Mazowieckie	23	6,12	18	4,19	22	5,90	16	6,39
	8. Opolskie	1	1,18	4	4,80	3	4,02	2	4,39
	9. Podkarpackie	3	1,96	8	5,27	4	3,02	3	3,39
	10. Podlaskie	3	3,27	5	5,67	5	6,67	3	5,87
	11. Pomorskie	5	3,06	7	3,94	3	1,84	2	2,06
	12. Śląskie	18	4,71	24	5,99	30	8,38	9	3,75
	13. Świętokrzyskie	12	12,40	5	4,78	8	8,51	8	12,97
	14. Warmińsko-Mazurskie	6	5,27	1	0,86	8	7,99	2	3,52
	15. Wielkopolskie	9	3,62	7	2,63	9	3,66	4	2,56
	16. Zachodniopomorskie	5	3,74	4	2,66	1	0,73	2	2,61

Liczba zachorowań i zapadalność (na 100 tys.) wg wieku i województw - cd

Województwo		Wiek w latach							
		60-64		65-74		75+		Razem	
		Liczba	Zapad.	Liczba	Zapad.	Liczba	Zapad.	Liczba	Zapad.
POLSKA	2001 r.	139	8,28	328	10,94	172	9,61	2394	6,20
	2002 r.	118	7,26	238	7,90	150	8,11	2021	5,29
	1. Dolnośląskie	15	12,55	22	9,33	7	5,00	238	8,19
	2. Kujawsko-Pomorskie	12	14,18	15	9,93	8	8,60	274	13,24
	3. Lubelskie	2	2,13	9	4,92	6	4,88	73	3,32
	4. Lubuskie	1	2,66	5	7,00	7	16,77	54	5,35
	5. Łódzkie	9	7,89	18	7,91	19	12,27	217	8,31
	6. Małopolskie	15	11,12	14	5,45	16	10,29	120	3,71
	7. Mazowieckie	24	10,87	39	8,85	30	10,46	242	4,72
	8. Opolskie	2	3,86	9	10,35	2	4,51	45	4,23
	9. Podkarpackie	2	2,35	7	4,35	4	4,07	44	2,09
	10. Podlaskie	4	7,71	7	6,81	4	6,06	47	3,89
	11. Pomorskie	1	1,13	10	6,45	3	3,34	68	3,12
	12. Śląskie	16	6,75	46	12,51	19	9,36	255	5,38
	13. Świętokrzyskie	5	8,97	21	18,74	14	18,77	124	9,56
	14. Warmińsko-Mazurskie	4	7,36	5	4,96	4	7,18	53	3,71
	15. Wielkopolskie	3	2,32	7	3,00	3	1,96	111	3,31
	16. Zachodniopomorskie	3	4,55	4	3,17	4	5,78	56	3,30

\* łącznie z zakażeniami mieszanymi HBV i HCV

**WIRUSOWE ZAPALENIE WĄTROBY: TYPU B - Z WYŁĄCZENIEM ZAKAŻEŃ MIESZANYCH HBV i HCV (B16; B18.0-B18.1)**

Liczba zachorowań (w kwartałach i ogółem), zapadalność oraz liczba i procent hospitalizowanych wg województw

Województwo		Liczba zachorowań w kwartałach				Liczba zachorowań w roku	Zapadalność na 100 tys.	Hospitalizacja	
		I	II	III	IV			Liczba	%
POLSKA	2001 r.	580	574	512	614	2280	5,90	2200	96,5
	2002 r.	511	469	414	543	1937	5,07	1866	96,3
1. Dolnośląskie		47	60	50	64	221	7,60	221	100,0
2. Kujawsko-Pomorskie		70	58	59	78	265	12,80	264	99,6
3. Lubelskie		20	15	12	24	71	3,23	68	95,8
4. Lubuskie		11	12	16	13	52	5,15	51	98,1
5. Łódzkie		65	48	35	61	209	8,00	206	98,6
6. Małopolskie		40	31	24	24	119	3,68	117	98,3
7. Mazowieckie		54	57	42	73	226	4,41	209	92,5
8. Opolskie		7	15	14	9	45	4,23	45	100,0
9. Podkarpackie		9	10	9	16	44	2,09	44	100,0
10. Podlaskie		16	10	7	13	46	3,81	46	100,0
11. Pomorskie		12	14	22	16	64	2,93	58	90,6
12. Śląskie		62	69	56	56	243	5,12	241	99,2
13. Świętokrzyskie		29	28	27	34	118	9,10	84	71,2
14. Warmińsko-Mazurskie		11	11	10	20	52	3,64	52	100,0
15. Wielkopolskie		40	22	23	22	107	3,19	105	98,1
16. Zachodniopomorskie		18	9	8	20	55	3,24	55	100,0

**WIRUSOWE ZAPALENIE WĄTROBY: TYPU C - OGÓŁEM\* (B17.1; B18.2)**

Liczba zachorowań (w kwartałach i ogółem), zapadalność oraz liczba i procent hospitalizowanych wg województw

Województwo		Liczba zachorowań w kwartałach				Liczba zachorowań w roku	Zapadalność na 100 tys.	Hospitalizacja	
		I	II	III	IV			Liczba	%
POLSKA	2001 r.	475	564	425	489	1953	5,05	1637	83,8
	2002 r.	477	493	457	551	1978	5,17	1711	86,5
1. Dolnośląskie		55	45	79	72	251	8,63	236	94,0
2. Kujawsko-Pomorskie		62	48	63	59	232	11,21	232	100,0
3. Lubelskie		31	27	18	40	116	5,28	99	85,3
4. Lubuskie		16	26	16	39	97	9,61	95	97,9
5. Łódzkie		50	48	50	60	208	7,96	203	97,6
6. Małopolskie		26	16	15	16	73	2,26	70	95,9
7. Mazowieckie		51	51	42	76	220	4,29	96	43,6
8. Opolskie		6	3	5	14	28	2,63	28	100,0
9. Podkarpackie		3	5	14	9	31	1,47	31	100,0
10. Podlaskie		2	9	5	7	23	1,90	22	95,7
11. Pomorskie		16	22	13	11	62	2,84	57	91,9
12. Śląskie		46	43	30	20	139	2,93	138	99,3
13. Świętokrzyskie		30	57	47	47	181	13,95	93	51,4
14. Warmińsko-Mazurskie		12	15	4	7	38	2,66	35	92,1
15. Wielkopolskie		55	64	52	63	234	6,98	231	98,7
16. Zachodniopomorskie		16	14	4	11	45	2,65	45	100,0

\* łącznie z zakażeniami mieszanymi HBV i HCV

## WIRUSOWE ZAPALENIE WĄTROBY: TYPU C - OGÓŁEM\* (B17.1; B18.2) - cd

Liczba zachorowań wg wieku, płci i środowiska

Grupy wieku	Miasto			Wieś			Ogółem		
	Mężczyźni	Kobiety	Ogółem	Mężczyźni	Kobiety	Ogółem	Mężczyźni	Kobiety	Ogółem
0-4	6	1	7	1	2	3	7	3	10
0	3	-	3	1	1	2	4	1	5
1	-	-	-	-	-	-	-	-	-
2	1	1	2	-	1	1	1	2	3
3	1	-	1	-	-	-	1	-	1
4	1	-	1	-	-	-	1	-	1
5-9	14	6	20	4	1	5	18	7	25
5	-	1	1	-	-	-	-	1	1
6	-	-	-	-	-	-	-	-	-
7	2	1	3	2	-	2	4	1	5
8	8	1	9	-	1	1	8	2	10
9	4	3	7	2	-	2	6	3	9
10-14	29	23	52	13	9	22	42	32	74
15-19	73	38	111	22	9	31	95	47	142
20-24	117	56	173	33	14	47	150	70	220
25-29	83	39	122	23	10	33	106	49	155
30-34	58	39	97	19	7	26	77	46	123
35-39	74	46	120	16	11	27	90	57	147
40-44	98	52	150	22	10	32	120	62	182
45-49	107	72	179	19	18	37	126	90	216
50-54	85	95	180	19	20	39	104	115	219
55-59	38	48	86	11	20	31	49	68	117
60-64	35	66	101	8	8	16	43	74	117
65-74	71	83	154	10	13	23	81	96	177
75+	17	25	42	10	2	12	27	27	54
Ogółem	905	689	1594	230	154	384	1135	843	1978

Zapadalność (na 100 tys.) wg wieku, płci i środowiska

Grupy wieku	Miasto			Wieś			Ogółem		
	Mężczyźni	Kobiety	Ogółem	Mężczyźni	Kobiety	Ogółem	Mężczyźni	Kobiety	Ogółem
0-4	1,13	0,20	0,68	0,23	0,48	0,35	0,72	0,33	0,53
0	2,97	-	1,53	1,25	1,32	1,28	2,21	0,58	1,42
1	-	-	-	-	-	-	-	-	-
2	0,93	0,98	0,95	-	1,18	0,58	0,51	1,07	0,79
3	0,93	-	0,48	-	-	-	0,51	-	0,26
4	0,91	-	0,47	-	-	-	0,49	-	0,25
5-9	2,22	1,00	1,62	0,75	0,20	0,48	1,55	0,63	1,10
5	-	0,90	0,44	-	-	-	-	0,49	0,24
6	-	-	-	-	-	-	-	-	-
7	1,62	0,85	1,24	1,92	-	0,98	1,76	0,46	1,12
8	6,00	0,78	3,45	-	0,93	0,46	3,27	0,85	2,08
9	2,92	2,29	2,62	1,74	-	0,89	2,38	1,24	1,83
10-14	3,65	3,04	3,35	2,10	1,53	1,82	2,97	2,38	2,68
15-19	7,24	3,90	5,60	3,31	1,43	2,40	5,68	2,93	4,34
20-24	11,45	5,49	8,48	5,63	2,61	4,19	9,33	4,50	6,95
25-29	8,95	4,23	6,59	4,21	1,96	3,13	7,19	3,42	5,34
30-34	7,65	5,16	6,41	3,85	1,52	2,72	6,15	3,78	4,98
35-39	10,21	6,11	8,12	3,16	2,42	2,81	7,31	4,72	6,03
40-44	11,19	5,46	8,20	3,86	2,01	3,00	8,30	4,28	6,29
45-49	10,89	6,56	8,61	3,45	3,74	3,59	8,22	5,70	6,94
50-54	9,60	9,45	9,52	4,12	4,60	4,35	7,72	7,99	7,86
55-59	6,85	7,44	7,17	3,86	6,60	5,27	5,84	7,17	6,55
60-64	7,61	11,35	9,70	2,94	2,57	2,74	5,88	8,29	7,20
65-74	9,47	7,69	8,42	2,00	1,90	1,94	6,48	5,45	5,88
75+	5,19	3,43	3,97	3,78	0,38	1,52	4,56	2,15	2,92
Ogółem	8,06	5,57	6,75	3,16	2,10	2,63	6,13	4,28	5,17

\* łącznie z zakażeniami mieszanymi HBV i HCV

## WIRUSOWE ZAPALENIE WĄTROBY: TYPU C - OGÓŁEM\* (B17.1; B18.2) - cd

Podział procentowy wg wieku, płci i środowiska

Grupy wieku	Miasto			Wieś			Ogółem		
	Mężczyźni	Kobiety	Ogółem	Mężczyźni	Kobiety	Ogółem	Mężczyźni	Kobiety	Ogółem
0-4	0,7	0,1	0,4	0,4	1,3	0,8	0,6	0,4	0,5
0	0,3	-	0,2	0,4	0,6	0,5	0,4	0,1	0,3
1	-	-	-	-	-	-	-	-	-
2	0,1	0,1	0,1	-	0,6	0,3	0,1	0,2	0,2
3	0,1	-	0,1	-	-	-	0,1	-	0,1
4	0,1	-	0,1	-	-	-	0,1	-	0,1
5-9	1,5	0,9	1,3	1,7	0,6	1,3	1,6	0,8	1,3
5	-	0,1	0,1	-	-	-	-	0,1	0,1
6	-	-	-	-	-	-	-	-	-
7	0,2	0,1	0,2	0,9	-	0,5	0,4	0,1	0,3
8	0,9	0,1	0,6	-	0,6	0,3	0,7	0,2	0,5
9	0,4	0,4	0,4	0,9	-	0,5	0,5	0,4	0,5
10-14	3,2	3,3	3,3	5,7	5,8	5,7	3,7	3,8	3,7
15-19	8,1	5,5	7,0	9,6	5,8	8,1	8,4	5,6	7,2
20-24	12,9	8,1	10,9	14,3	9,1	12,2	13,2	8,3	11,1
25-29	9,2	5,7	7,7	10,0	6,5	8,6	9,3	5,8	7,8
30-34	6,4	5,7	6,1	8,3	4,5	6,8	6,8	5,5	6,2
35-39	8,2	6,7	7,5	7,0	7,1	7,0	7,9	6,8	7,4
40-44	10,8	7,5	9,4	9,6	6,5	8,3	10,6	7,4	9,2
45-49	11,8	10,4	11,2	8,3	11,7	9,6	11,1	10,7	10,9
50-54	9,4	13,8	11,3	8,3	13,0	10,2	9,2	13,6	11,1
55-59	4,2	7,0	5,4	4,8	13,0	8,1	4,3	8,1	5,9
60-64	3,9	9,6	6,3	3,5	5,2	4,2	3,8	8,8	5,9
65-74	7,8	12,0	9,7	4,3	8,4	6,0	7,1	11,4	8,9
75+	1,9	3,6	2,6	4,3	1,3	3,1	2,4	3,2	2,7
Ogółem	100,0	100,0	100,0	100,0	100,0	100,0	100,0	100,0	100,0

## Rozkład sezonowy zachorowań

Miesiąc	Wg daty zachorowania		Wg daty rejestracji	
	Liczba	%	Liczba	%
I	178	10,8	136	6,9
II	159	9,6	185	9,4
III	148	8,9	156	7,9
IV	160	9,7	184	9,3
V	128	7,7	156	7,9
VI	141	8,5	153	7,7
VII	144	8,7	197	10,0
VIII	120	7,3	120	6,1
IX	142	8,6	140	7,1
X	144	8,7	183	9,3
XI	111	6,7	167	8,4
XII	79	4,8	201	10,2
Ogółem	1654	100,0	1978	100,0

Liczba zachorowań i zapadalność (na 100 tys.) wg środowiska i liczby ludności w miastach

Środowisko	Liczba	Zapad.
MIASTO	1594	6,75
Miasto < 20 tys.	222	4,52
Miasto 20-49 tys.	221	5,37
Miasto 50-99 tys.	205	6,17
Miasto ≥ 100 tys.	946	8,40
WIEŚ	384	2,63
OGÓŁEM	1978	5,17

\* łącznie z zakażeniami mieszanymi HBV i HCV

**WIRUSOWE ZAPALENIE WĄTROBY: TYPU C - OGÓŁEM\* (B17.1; B18.2) - cd**

Liczba zachorowań i zapadalność (na 100 tys.) wg środowiska i województw

Województwo		Miasto		Wieś		Ogółem	
		Liczba	Zapad.	Liczba	Zapad.	Liczba	Zapad.
POLSKA	2001 r.	1549	6,49	404	2,74	1953	5,05
	2002 r.	1594	6,75	384	2,63	1978	5,17
1. Dolnośląskie		217	10,45	34	4,09	251	8,63
2. Kujawsko-Pomorskie		184	14,28	48	6,14	232	11,21
3. Lubelskie		92	8,97	24	2,05	116	5,28
4. Lubuskie		76	11,67	21	5,86	97	9,61
5. Łódzkie		179	10,55	29	3,17	208	7,96
6. Małopolskie		58	3,57	15	0,93	73	2,26
7. Mazowieckie		196	5,92	24	1,32	220	4,29
8. Opolskie		20	3,57	8	1,58	28	2,63
9. Podkarpackie		23	2,70	8	0,64	31	1,47
10. Podlaskie		15	2,11	8	1,61	23	1,90
11. Pomorskie		51	3,43	11	1,58	62	2,84
12. Śląskie		118	3,15	21	2,12	139	2,93
13. Świętokrzyskie		112	18,81	69	9,83	181	13,95
14. Warmińsko-Mazurskie		29	3,37	9	1,58	38	2,66
15. Wielkopolskie		184	9,51	50	3,53	234	6,98
16. Zachodniopomorskie		40	3,39	5	0,97	45	2,65

\* łącznie z zakażeniami mieszanymi HBV i HCV

**WIRUSOWE ZAPALENIE WĄTROBY: TYPU C - Z WYŁĄCZENIEM ZAKAŻEŃ MIESZANYCH HBV i HCV (B17.1; B18.2)**

Liczba zachorowań (w kwartałach i ogółem), zapadalność oraz liczba i procent hospitalizowanych wg województw

Województwo		Liczba zachorowań w kwartałach				Liczba zachorowań w roku	Zapadalność na 100 tys.	Hospitalizacja	
		I	II	III	IV			Liczba	%
POLSKA	2001 r.	440	531	408	460	1839	4,76	1531	83,3
	2002 r.	462	471	445	516	1894	4,95	1634	86,3
1. Dolnośląskie		54	41	76	63	234	8,05	220	94,0
2. Kujawsko-Pomorskie		59	45	61	58	223	10,77	223	100,0
3. Lubelskie		31	26	18	39	114	5,18	98	86,0
4. Lubuskie		16	24	16	39	95	9,41	93	97,9
5. Łódzkie		49	46	49	56	200	7,66	195	97,5
6. Małopolskie		26	16	15	15	72	2,23	69	95,8
7. Mazowieckie		47	49	39	69	204	3,98	84	41,2
8. Opolskie		6	3	5	14	28	2,63	28	100,0
9. Podkarpackie		3	5	14	9	31	1,47	31	100,0
10. Podlaskie		2	8	5	7	22	1,82	21	95,5
11. Pomorskie		16	21	11	10	58	2,66	54	93,1
12. Śląskie		42	40	29	16	127	2,68	126	99,2
13. Świętokrzyskie		30	56	47	42	175	13,49	87	49,7
14. Warmińsko-Mazurskie		12	15	4	6	37	2,59	34	91,9
15. Wielkopolskie		54	62	52	62	230	6,86	227	98,7
16. Zachodniopomorskie		15	14	4	11	44	2,59	44	100,0

**WIRUSOWE ZAPALENIE WĄTROBY: TYPU B+C (zakażenia mieszane: B16; B18.0-B18.1 łącznie z B17.1; B18.2)**

Liczba zachorowań (w kwartałach i ogółem), zapadalność oraz liczba i procent hospitalizowanych wg województw

Województwo		Liczba zachorowań w kwartałach				Liczba zachorowań w roku	Zapadalność na 100 tys.	Hospitalizacja	
		I	II	III	IV			Liczba	%
POLSKA	2001 r.	35	33	17	29	114	0,30	106	93,0
	2002 r.	15	22	12	35	84	0,22	77	91,7
1. Dolnośląskie		1	4	3	9	17	0,58	16	94,1
2. Kujawsko-Pomorskie		3	3	2	1	9	0,43	9	100,0
3. Lubelskie		-	1	-	1	2	0,09	1	50,0
4. Lubuskie		-	2	-	-	2	0,20	2	100,0
5. Łódzkie		1	2	1	4	8	0,31	8	100,0
6. Małopolskie		-	-	-	1	1	0,03	1	100,0
7. Mazowieckie		4	2	3	7	16	0,31	12	75,0
8. Opolskie		-	-	-	-	-	-	x	x
9. Podkarpackie		-	-	-	-	-	-	x	x
10. Podlaskie		-	1	-	-	1	0,08	1	100,0
11. Pomorskie		-	1	2	1	4	0,18	3	75,0
12. Śląskie		4	3	1	4	12	0,25	12	100,0
13. Świętokrzyskie		-	1	-	5	6	0,46	6	100,0
14. Warmińsko-Mazurskie		-	-	-	1	1	0,07	1	100,0
15. Wielkopolskie		1	2	-	1	4	0,12	4	100,0
16. Zachodniopomorskie		1	-	-	-	1	0,06	1	100,0

**WIRUSOWE ZAPALENIE WĄTROBY: INNE I NIE OKREŚLONE (B17.0; B17.2-B17.8; B18.8-B18.9; B19)**

Liczba zachorowań (w kwartałach i ogółem), zapadalność oraz liczba i procent hospitalizowanych wg województw

Województwo		Liczba zachorowań w kwartałach				Liczba zachorowań w roku	Zapadalność na 100 tys.	Hospitalizacja	
		I	II	III	IV			Liczba	%
POLSKA	2001 r.	53	62	49	48	212	0,55	211	99,5
	2002 r.	61	63	38	34	196	0,51	195	99,5
1. Dolnośląskie		6	8	4	3	21	0,72	21	100,0
2. Kujawsko-Pomorskie		-	-	-	-	-	-	x	x
3. Lubelskie		1	1	1	1	4	0,18	4	100,0
4. Lubuskie		-	3	-	-	3	0,30	3	100,0
5. Łódzkie		11	7	2	2	22	0,84	22	100,0
6. Małopolskie		1	1	-	3	5	0,15	5	100,0
7. Mazowieckie		-	5	3	5	13	0,25	13	100,0
8. Opolskie		-	-	-	1	1	0,09	1	100,0
9. Podkarpackie		2	1	3	1	7	0,33	7	100,0
10. Podlaskie		2	4	2	2	10	0,83	10	100,0
11. Pomorskie		5	1	-	-	6	0,28	6	100,0
12. Śląskie		22	22	16	10	70	1,48	70	100,0
13. Świętokrzyskie		3	5	3	3	14	1,08	14	100,0
14. Warmińsko-Mazurskie		3	-	-	-	3	0,21	3	100,0
15. Wielkopolskie		3	2	4	3	12	0,36	11	91,7
16. Zachodniopomorskie		2	3	-	-	5	0,29	5	100,0

## WIRUSOWE ZAPALENIE WĄTROBY: INNE I NIE OKREŚLONE (B17.0; B17.2-B17.8; B18.8-B18.9; B19) - cd

Liczba zachorowań wg wieku, płci i środowiska

Grupy wieku	Miasto			Wieś			Ogółem		
	Mężczyźni	Kobiety	Ogółem	Mężczyźni	Kobiety	Ogółem	Mężczyźni	Kobiety	Ogółem
0-4	3	3	6	-	-	-	3	3	6
0	1	-	1	-	-	-	1	-	1
1	1	2	3	-	-	-	1	2	3
2	-	1	1	-	-	-	-	1	1
3	1	-	1	-	-	-	1	-	1
4	-	-	-	-	-	-	-	-	-
5-9	-	1	1	2	2	4	2	3	5
5	-	1	1	-	-	-	-	1	1
6	-	-	-	-	-	-	-	-	-
7	-	-	-	-	-	-	-	-	-
8	-	-	-	2	1	3	2	1	3
9	-	-	-	-	1	1	-	1	1
10-14	5	8	13	1	1	2	6	9	15
15-19	5	4	9	1	3	4	6	7	13
20-24	10	5	15	-	3	3	10	8	18
25-29	4	6	10	1	2	3	5	8	13
30-34	5	1	6	3	2	5	8	3	11
35-39	3	3	6	1	4	5	4	7	11
40-44	7	4	11	3	2	5	10	6	16
45-49	10	3	13	3	2	5	13	5	18
50-54	4	5	9	6	3	9	10	8	18
55-59	5	6	11	2	-	2	7	6	13
60-64	3	4	7	2	-	2	5	4	9
65-74	9	4	13	4	4	8	13	8	21
75+	2	1	3	3	3	6	5	4	9
Ogółem	75	58	133	32	31	63	107	89	196

Zapadalność (na 100 tys.) wg wieku, płci i środowiska

Grupy wieku	Miasto			Wieś			Ogółem		
	Mężczyźni	Kobiety	Ogółem	Mężczyźni	Kobiety	Ogółem	Mężczyźni	Kobiety	Ogółem
0-4	0,56	0,60	0,58	-	-	-	0,31	0,33	0,32
0	0,99	-	0,51	-	-	-	0,55	-	0,28
1	0,95	2,01	1,47	-	-	-	0,53	1,12	0,81
2	-	0,98	0,48	-	-	-	-	0,54	0,26
3	0,93	-	0,48	-	-	-	0,51	-	0,26
4	-	-	-	-	-	-	-	-	-
5-9	-	0,17	0,08	0,38	0,39	0,38	0,17	0,27	0,22
5	-	0,90	0,44	-	-	-	-	0,49	0,24
6	-	-	-	-	-	-	-	-	-
7	-	-	-	-	-	-	-	-	-
8	-	-	-	1,79	0,93	1,37	0,82	0,42	0,62
9	-	-	-	-	0,91	0,44	-	0,41	0,20
10-14	0,63	1,06	0,84	0,16	0,17	0,17	0,42	0,67	0,54
15-19	0,50	0,41	0,45	0,15	0,48	0,31	0,36	0,44	0,40
20-24	0,98	0,49	0,73	-	0,56	0,27	0,62	0,51	0,57
25-29	0,43	0,65	0,54	0,18	0,39	0,28	0,34	0,56	0,45
30-34	0,66	0,13	0,40	0,61	0,43	0,52	0,64	0,25	0,45
35-39	0,41	0,40	0,41	0,20	0,88	0,52	0,32	0,58	0,45
40-44	0,80	0,42	0,60	0,53	0,40	0,47	0,69	0,41	0,55
45-49	1,02	0,27	0,63	0,55	0,42	0,48	0,85	0,32	0,58
50-54	0,45	0,50	0,48	1,30	0,69	1,00	0,74	0,56	0,65
55-59	0,90	0,93	0,92	0,70	-	0,34	0,83	0,63	0,73
60-64	0,65	0,69	0,67	0,74	-	0,34	0,68	0,45	0,55
65-74	1,20	0,37	0,71	0,80	0,58	0,68	1,04	0,45	0,70
75+	0,61	0,14	0,28	1,13	0,57	0,76	0,84	0,32	0,49
Ogółem	0,67	0,47	0,56	0,44	0,42	0,43	0,58	0,45	0,51

## WIRUSOWE ZAPALENIE WĄTROBY: INNE I NIE OKREŚLONE (B17.0; B17.2-B17.8; B18.8-B18.9; B19) - cd

Podział procentowy wg wieku, płci i środowiska

Grupy wieku	Miasto			Wieś			Ogółem		
	Mężczyźni	Kobiety	Ogółem	Mężczyźni	Kobiety	Ogółem	Mężczyźni	Kobiety	Ogółem
0-4	4,0	5,2	4,5	-	-	-	2,8	3,4	3,1
0	1,3	-	0,8	-	-	-	0,9	-	0,5
1	1,3	3,4	2,3	-	-	-	0,9	2,2	1,5
2	-	1,7	0,8	-	-	-	-	1,1	0,5
3	1,3	-	0,8	-	-	-	0,9	-	0,5
4	-	-	-	-	-	-	-	-	-
5-9	-	1,7	0,8	6,3	6,5	6,3	1,9	3,4	2,6
5	-	1,7	0,8	-	-	-	-	1,1	0,5
6	-	-	-	-	-	-	-	-	-
7	-	-	-	-	-	-	-	-	-
8	-	-	-	6,3	3,2	4,8	1,9	1,1	1,5
9	-	-	-	-	3,2	1,6	-	1,1	0,5
10-14	6,7	13,8	9,8	3,1	3,2	3,2	5,6	10,1	7,7
15-19	6,7	6,9	6,8	3,1	9,7	6,3	5,6	7,9	6,6
20-24	13,3	8,6	11,3	-	9,7	4,8	9,3	9,0	9,2
25-29	5,3	10,3	7,5	3,1	6,5	4,8	4,7	9,0	6,6
30-34	6,7	1,7	4,5	9,4	6,5	7,9	7,5	3,4	5,6
35-39	4,0	5,2	4,5	3,1	12,9	7,9	3,7	7,9	5,6
40-44	9,3	6,9	8,3	9,4	6,5	7,9	9,3	6,7	8,2
45-49	13,3	5,2	9,8	9,4	6,5	7,9	12,1	5,6	9,2
50-54	5,3	8,6	6,8	18,8	9,7	14,3	9,3	9,0	9,2
55-59	6,7	10,3	8,3	6,3	-	3,2	6,5	6,7	6,6
60-64	4,0	6,9	5,3	6,3	-	3,2	4,7	4,5	4,6
65-74	12,0	6,9	9,8	12,5	12,9	12,7	12,1	9,0	10,7
75+	2,7	1,7	2,3	9,4	9,7	9,5	4,7	4,5	4,6
Ogółem	100,0	100,0	100,0	100,0	100,0	100,0	100,0	100,0	100,0

## Rozkład sezonowy zachorowań

Miesiąc	Wg daty zachorowania		Wg daty rejestracji	
	Liczba	%	Liczba	%
I	28	15,8	16	8,2
II	28	15,8	19	9,7
III	13	7,3	26	13,3
IV	23	13,0	20	10,2
V	12	6,8	24	12,2
VI	12	6,8	19	9,7
VII	12	6,8	11	5,6
VIII	14	7,9	11	5,6
IX	15	8,5	16	8,2
X	13	7,3	13	6,6
XI	4	2,3	11	5,6
XII	3	1,7	10	5,1
Ogółem	177	100,0	196	100,0

Liczba zachorowań i zapadalność (na 100 tys.) wg środowiska i liczby ludności w miastach

Środowisko	Liczba	Zapad.
MIASTO	133	0,56
Miasto < 20 tys.	24	0,49
Miasto 20-49 tys.	24	0,58
Miasto 50-99 tys.	31	0,93
Miasto ≥ 100 tys.	54	0,48
WIEŚ	63	0,43
OGÓŁEM	196	0,51



**WIRUSOWE ZAPALENIE WĄTROBY: INNE I NIE OKREŚLONE (B17.0; B17.2-B17.8; B18.8-B18.9; B19) - cd**

Liczba zachorowań i zapadalność (na 100 tys.) wg środowiska i województw

Województwo		Miasto		Wieś		Ogółem	
		Liczba	Zapad.	Liczba	Zapad.	Liczba	Zapad.
POLSKA	2001 r.	138	0,58	74	0,50	212	0,55
	2002 r.	133	0,56	63	0,43	196	0,51
1. Dolnośląskie		17	0,82	4	0,48	21	0,72
2. Kujawsko-Pomorskie		-	-	-	-	-	-
3. Lubelskie		1	0,10	3	0,26	4	0,18
4. Lubuskie		3	0,46	-	-	3	0,30
5. Łódzkie		15	0,88	7	0,77	22	0,84
6. Małopolskie		1	0,06	4	0,25	5	0,15
7. Mazowieckie		3	0,09	10	0,55	13	0,25
8. Opolskie		-	-	1	0,20	1	0,09
9. Podkarpackie		2	0,23	5	0,40	7	0,33
10. Podlaskie		4	0,56	6	1,21	10	0,83
11. Pomorskie		6	0,40	-	-	6	0,28
12. Śląskie		64	1,71	6	0,60	70	1,48
13. Świętokrzyskie		6	1,01	8	1,14	14	1,08
14. Warmińsko-Mazurskie		2	0,23	1	0,18	3	0,21
15. Wielkopolskie		5	0,26	7	0,49	12	0,36
16. Zachodniopomorskie		4	0,34	1	0,19	5	0,29

**ŚWINKA /NAGMINNE ZAPALENIE PRZYUSZNICY/ (B26)**

Liczba zachorowań (w kwartałach i ogółem), zapadalność oraz liczba i procent hospitalizowanych wg województw

Województwo		Liczba zachorowań w kwartałach				Liczba zachorowań w roku	Zapadalność na 100 tys.	Hospitalizacja	
		I	II	III	IV			Liczba	%
POLSKA	2001 r.	3337	4107	2747	6533	16724	43,3	751	4,49
	2002 r.	9436	11767	6607	12168	39978	104,6	1401	3,50
1. Dolnośląskie		424	595	485	2527	4031	138,6	102	2,53
2. Kujawsko-Pomorskie		335	644	355	709	2043	98,7	119	5,82
3. Lubelskie		312	386	186	109	993	45,2	71	7,15
4. Lubuskie		77	254	179	522	1032	102,3	19	1,84
5. Łódzkie		137	379	313	409	1238	47,4	60	4,85
6. Małopolskie		867	940	508	755	3070	94,9	217	7,07
7. Mazowieckie		348	524	294	562	1728	33,7	104	6,02
8. Opolskie		330	309	217	84	940	88,3	29	3,09
9. Podkarpackie		198	250	241	925	1614	76,7	93	5,76
10. Podlaskie		44	23	32	277	376	31,1	17	4,52
11. Pomorskie		163	153	85	490	891	40,9	53	5,95
12. Śląskie		4755	5061	2649	2496	14961	315,5	277	1,85
13. Świętokrzyskie		331	501	304	631	1767	136,2	77	4,36
14. Warmińsko-Mazurskie		179	475	172	693	1519	106,3	87	5,73
15. Wielkopolskie		499	992	473	679	2643	78,8	46	1,74
16. Zachodniopomorskie		437	281	114	300	1132	66,7	30	2,65

## ŚWINKA /NAGMINNE ZAPALENIE PRZYUSZNICY/ (B26) - cd

Liczba zachorowań wg wieku, płci i środowiska

Grupy wieku	Miasto			Wieś			Ogółem		
	Mężczyźni	Kobiety	Ogółem	Mężczyźni	Kobiety	Ogółem	Mężczyźni	Kobiety	Ogółem
0-4	1839	1550	3389	858	665	1523	2697	2215	4912
0	60	38	98	35	14	49	95	52	147
1	150	108	258	82	59	141	232	167	399
2	274	207	481	138	107	245	412	314	726
3	554	460	1014	237	183	420	791	643	1434
4	801	737	1538	366	302	668	1167	1039	2206
5-9	7485	6752	14237	4183	3504	7687	11668	10256	21924
5	1118	1052	2170	526	464	990	1644	1516	3160
6	1677	1481	3158	824	645	1469	2501	2126	4627
7	1762	1595	3357	997	854	1851	2759	2449	5208
8	1625	1432	3057	1000	834	1834	2625	2266	4891
9	1303	1192	2495	836	707	1543	2139	1899	4038
10-14	2967	2807	5774	2496	2120	4616	5463	4927	10390
15-19	405	420	825	458	408	866	863	828	1691
20-24	59	84	143	65	79	144	124	163	287
25-29	41	70	111	44	61	105	85	131	216
30-34	44	49	93	50	62	112	94	111	205
35-39	27	27	54	36	35	71	63	62	125
40-44	22	22	44	22	15	37	44	37	81
45-49	14	14	28	8	16	24	22	30	52
50-54	5	12	17	6	7	13	11	19	30
55-59	5	5	10	6	6	12	11	11	22
60-64	3	2	5	1	8	9	4	10	14
65-74	4	5	9	7	7	14	11	12	23
75+	1	2	3	-	3	3	1	5	6
Ogółem	12921	11821	24742	8240	6996	15236	21161	18817	39978

Zapadalność (na 100 tys.) wg wieku, płci i środowiska

Grupy wieku	Miasto			Wieś			Ogółem		
	Mężczyźni	Kobiety	Ogółem	Mężczyźni	Kobiety	Ogółem	Mężczyźni	Kobiety	Ogółem
0-4	346,0	307,8	327,4	197,1	160,5	179,3	279,0	241,3	260,6
0	59,4	39,7	49,8	43,6	18,4	31,3	52,4	30,3	41,6
1	143,1	108,5	126,2	97,7	73,9	86,1	122,9	93,1	108,4
2	254,6	202,7	229,3	157,4	126,7	142,3	210,9	168,3	190,1
3	512,8	450,8	482,7	263,5	213,7	239,3	399,6	342,6	371,9
4	727,4	707,3	717,6	391,9	341,3	367,3	573,5	539,2	556,8
5-9	1187,5	1122,1	1155,6	787,4	689,4	739,5	1004,5	923,9	965,2
5	960,3	951,3	955,9	533,9	493,4	514,1	764,8	740,9	753,1
6	1393,9	1294,4	1345,4	808,9	665,4	738,9	1125,6	1005,9	1067,3
7	1428,2	1350,7	1390,3	957,5	859,4	909,6	1212,7	1126,2	1170,4
8	1218,2	1120,2	1170,2	895,9	775,7	836,9	1071,4	962,8	1018,2
9	952,5	911,2	932,3	726,5	640,2	684,2	849,2	787,1	818,9
10-14	373,4	371,0	372,2	403,8	359,6	382,2	386,7	366,0	376,6
15-19	40,2	43,2	41,6	68,9	64,9	67,0	51,6	51,7	51,6
20-24	5,8	8,2	7,0	11,1	14,7	12,8	7,7	10,5	9,1
25-29	4,4	7,6	6,0	8,1	12,0	10,0	5,8	9,2	7,4
30-34	5,8	6,5	6,1	10,1	13,5	11,7	7,5	9,1	8,3
35-39	3,7	3,6	3,7	7,1	7,7	7,4	5,1	5,1	5,1
40-44	2,5	2,3	2,4	3,9	3,0	3,5	3,0	2,6	2,8
45-49	1,4	1,3	1,3	1,5	3,3	2,3	1,4	1,9	1,7
50-54	0,6	1,2	0,9	1,3	1,6	1,5	0,8	1,3	1,1
55-59	0,9	0,8	0,8	2,1	2,0	2,0	1,3	1,2	1,2
60-64	0,7	0,3	0,5	0,4	2,6	1,5	0,5	1,1	0,9
65-74	0,5	0,5	0,5	1,4	1,0	1,2	0,9	0,7	0,8
75+	0,3	0,3	0,3	-	0,6	0,4	0,2	0,4	0,3
Ogółem	115,0	95,5	104,8	113,1	95,3	104,2	114,3	95,4	104,6

## ŚWINKA /NAGMINNE ZAPALENIE PRZYUSZNICY/ (B26) - cd

Podział procentowy wg wieku, płci i środowiska

Grupy wieku	Miasto			Wieś			Ogółem		
	Mężczyźni	Kobiety	Ogółem	Mężczyźni	Kobiety	Ogółem	Mężczyźni	Kobiety	Ogółem
0-4	14,2	13,1	13,7	10,4	9,5	10,0	12,7	11,8	12,3
0	0,5	0,3	0,4	0,4	0,2	0,3	0,4	0,3	0,4
1	1,2	0,9	1,0	1,0	0,8	0,9	1,1	0,9	1,0
2	2,1	1,8	1,9	1,7	1,5	1,6	1,9	1,7	1,8
3	4,3	3,9	4,1	2,9	2,6	2,8	3,7	3,4	3,6
4	6,2	6,2	6,2	4,4	4,3	4,4	5,5	5,5	5,5
5-9	57,9	57,1	57,5	50,8	50,1	50,5	55,1	54,5	54,8
5	8,7	8,9	8,8	6,4	6,6	6,5	7,8	8,1	7,9
6	13,0	12,5	12,8	10,0	9,2	9,6	11,8	11,3	11,6
7	13,6	13,5	13,6	12,1	12,2	12,1	13,0	13,0	13,0
8	12,6	12,1	12,4	12,1	11,9	12,0	12,4	12,0	12,2
9	10,1	10,1	10,1	10,1	10,1	10,1	10,1	10,1	10,1
10-14	23,0	23,7	23,3	30,3	30,3	30,3	25,8	26,2	26,0
15-19	3,1	3,6	3,3	5,6	5,8	5,7	4,1	4,4	4,2
20-24	0,5	0,7	0,6	0,8	1,1	0,9	0,6	0,9	0,7
25-29	0,3	0,6	0,4	0,5	0,9	0,7	0,4	0,7	0,5
30-34	0,3	0,4	0,4	0,6	0,9	0,7	0,4	0,6	0,5
35-39	0,2	0,2	0,2	0,4	0,5	0,5	0,3	0,3	0,3
40-44	0,2	0,2	0,2	0,3	0,2	0,2	0,2	0,2	0,2
45-49	0,1	0,1	0,1	0,1	0,2	0,2	0,1	0,2	0,1
50-54	0,0	0,1	0,1	0,1	0,1	0,1	0,1	0,1	0,1
55-59	0,0	0,0	0,0	0,1	0,1	0,1	0,1	0,1	0,1
60-64	0,0	0,0	0,0	0,0	0,1	0,1	0,0	0,1	0,0
65-74	0,0	0,0	0,0	0,1	0,1	0,1	0,1	0,1	0,1
75+	0,0	0,0	0,0	-	0,0	0,0	0,0	0,0	0,0
Ogółem	100,0	100,0	100,0	100,0	100,0	100,0	100,0	100,0	100,0

## Rozkład sezonowy zachorowań

Miesiąc	Wg daty zachorowania		Wg daty rejestracji	
	Liczba	%	Liczba	%
I	3423	8,6	3202	8,0
II	3036	7,7	3324	8,3
III	3119	7,9	2910	7,3
IV	3601	9,1	3347	8,4
V	4028	10,2	3946	9,9
VI	4739	12,0	4474	11,2
VII	3450	8,7	4208	10,5
VIII	1030	2,6	1563	3,9
IX	958	2,4	836	2,1
X	2898	7,3	2373	5,9
XI	4838	12,2	4415	11,0
XII	4468	11,3	5380	13,5
Ogółem	39588	100,0	39978	100,0

Liczba zachorowań i zapadalność (na 100 tys.) wg środowiska i liczby ludności w miastach

Środowisko	Liczba	Zapad.
MIASTO	24742	104,8
Miasto < 20 tys.	6602	134,6
Miasto 20-49 tys.	3992	97,0
Miasto 50-99 tys.	4981	149,8
Miasto ≥ 100 tys.	9167	81,4
WIEŚ	15236	104,2
OGÓŁEM	39978	104,6

**MONONUKLEOZA ZAKAŻNA (B27)**

Liczba zachorowań (w kwartałach i ogółem), zapadalność oraz liczba i procent hospitalizowanych wg województw

Województwo		Liczba zachorowań w kwartałach				Liczba zachorowań w roku	Zapadalność na 100 tys.	Hospitalizacja	
		I	II	III	IV			Liczba	%
POLSKA	2001 r.	448	513	423	527	1911	4,95	1534	80,3
	2002 r.	504	545	545	597	2191	5,73	1782	81,3
1.	Dolnośląskie	36	47	26	31	140	4,82	125	89,3
2.	Kujawsko-Pomorskie	33	43	47	48	171	8,26	158	92,4
3.	Lubelskie	33	24	21	30	108	4,91	80	74,1
4.	Lubuskie	5	8	5	13	31	3,07	25	80,6
5.	Łódzkie	33	44	46	40	163	6,24	136	83,4
6.	Małopolskie	24	13	28	30	95	2,94	73	76,8
7.	Mazowieckie	98	109	128	103	438	8,55	356	81,3
8.	Opolskie	8	15	3	16	42	3,95	30	71,4
9.	Podkarpackie	28	47	35	56	166	7,89	140	84,3
10.	Podlaskie	13	12	10	16	51	4,22	48	94,1
11.	Pomorskie	59	31	44	59	193	8,85	171	88,6
12.	Śląskie	47	43	44	39	173	3,65	132	76,3
13.	Świętokrzyskie	15	18	21	20	74	5,70	42	56,8
14.	Warmińsko-Mazurskie	6	14	8	9	37	2,59	29	78,4
15.	Wielkopolskie	55	66	62	66	249	7,43	182	73,1
16.	Zachodniopomorskie	11	11	17	21	60	3,53	55	91,7

**GRZYBICE SKÓRY /DERMATOFITOZY/ (B35)**

Liczba zachorowań (w kwartałach i ogółem), zapadalność oraz liczba i procent hospitalizowanych wg województw

Województwo		Liczba zachorowań w kwartałach				Liczba zachorowań w roku	Zapadalność na 100 tys.	Hospitalizacja	
		I	II	III	IV			Liczba	%
POLSKA	2001 r.	276	411	503	446	1636	4,23	15	0,9
	2002 r.	407	296	540	646	1889	4,94	38	2,0
1.	Dolnośląskie	84	26	2	34	146	5,02	-	-
2.	Kujawsko-Pomorskie	30	3	54	20	107	5,17	4	3,7
3.	Lubelskie	89	81	114	70	354	16,10	-	-
4.	Lubuskie	1	-	3	-	4	0,40	3	75,0
5.	Łódzkie	28	24	43	30	125	4,79	3	2,4
6.	Małopolskie	3	-	1	1	5	0,15	1	20,0
7.	Mazowieckie	19	14	7	77	117	2,28	17	14,5
8.	Opolskie	5	8	2	2	17	1,60	1	5,9
9.	Podkarpackie	-	-	1	-	1	0,05	-	-
10.	Podlaskie	4	-	-	6	10	0,83	-	-
11.	Pomorskie	6	3	-	-	9	0,41	-	-
12.	Śląskie	10	3	80	90	183	3,86	3	1,6
13.	Świętokrzyskie	128	132	232	289	781	60,20	4	0,5
14.	Warmińsko-Mazurskie	-	-	-	-	-	-	x	x
15.	Wielkopolskie	-	2	-	7	9	0,27	2	22,2
16.	Zachodniopomorskie	-	-	1	20	21	1,24	-	-

**ZIMNICA: OGÓŁEM (B50-B54; P37.3-P37.4)**

Liczba zachorowań (w kwartałach i ogółem), zapadalność oraz liczba i procent hospitalizowanych wg województw

Województwo		Liczba zachorowań w kwartałach				Liczba zachorowań w roku	Zapadalność na 100 tys.	Hospitalizacja	
		I	II	III	IV			Liczba	%
POLSKA	2001 r.	6	7	7	7	27	0,07	27	100,0
	2002 r.	2	6	9	9	26	0,07	24	92,3
1. Dolnośląskie		-	1	3	-	4	0,14	4	100,0
2. Kujawsko-Pomorskie		-	-	-	1	1	0,05	1	100,0
3. Lubelskie		1	-	-	-	1	0,05	1	100,0
4. Lubuskie		-	-	1	-	1	0,10	-	-
5. Łódzkie		-	3	-	1	4	0,15	4	100,0
6. Małopolskie		-	-	1	1	2	0,06	2	100,0
7. Mazowieckie		1	-	-	4	5	0,10	4	80,0
8. Opolskie		-	-	-	-	-	-	x	x
9. Podkarpackie		-	-	1	-	1	0,05	1	100,0
10. Podlaskie		-	1	-	-	1	0,08	1	100,0
11. Pomorskie		-	-	-	-	-	-	x	x
12. Śląskie		-	-	1	2	3	0,06	3	100,0
13. Świętokrzyskie		-	-	-	-	-	-	x	x
14. Warmińsko-Mazurskie		-	-	1	-	1	0,07	1	100,0
15. Wielkopolskie		-	-	-	-	-	-	x	x
16. Zachodniopomorskie		-	1	1	-	2	0,12	2	100,0

**TOKSOPLAZMOZA: OGÓŁEM (B58; P37.1)**

Liczba zachorowań (w kwartałach i ogółem), zapadalność oraz liczba i procent hospitalizowanych wg województw

Województwo		Liczba zachorowań w kwartałach				Liczba zachorowań w roku	Zapadalność na 100 tys.	Hospitalizacja	
		I	II	III	IV			Liczba	%
POLSKA	2001 r.	102	89	93	162	446	1,15	238	53,4
	2002 r.	230	139	134	149	652	1,71	273	41,9
1. Dolnośląskie		5	9	6	4	24	0,83	19	79,2
2. Kujawsko-Pomorskie		16	20	13	20	69	3,33	39	56,5
3. Lubelskie		1	2	5	2	10	0,45	6	60,0
4. Lubuskie		1	2	1	6	10	0,99	4	40,0
5. Łódzkie		14	4	6	7	31	1,19	17	54,8
6. Małopolskie		5	10	5	7	27	0,84	11	40,7
7. Mazowieckie		9	7	19	11	46	0,90	26	56,5
8. Opolskie		-	1	5	1	7	0,66	5	71,4
9. Podkarpackie		10	3	5	6	24	1,14	17	70,8
10. Podlaskie		7	8	11	13	39	3,23	18	46,2
11. Pomorskie		1	-	-	3	4	0,18	4	100,0
12. Śląskie		3	7	9	3	22	0,46	17	77,3
13. Świętokrzyskie		1	5	2	11	19	1,46	8	42,1
14. Warmińsko-Mazurskie		18	13	14	18	63	4,41	7	11,1
15. Wielkopolskie		132	46	29	31	238	7,10	57	23,9
16. Zachodniopomorskie		7	2	4	6	19	1,12	18	94,7

**TASIEMCZYCE: RAZEM (B67-B71)**

Liczba zachorowań (w kwartałach i ogółem), zapadalność oraz liczba i procent hospitalizowanych wg województw

Województwo	Liczba zachorowań w kwartałach				Liczba zachorowań w roku	Zapadalność na 100 tys.	Hospitalizacja		
	I	II	III	IV			Liczba	%	
POLSKA	2001 r.	111	97	58	57	323	0,84	72	22,3
	2002 r.	73	92	65	74	304	0,80	82	27,0
1. Dolnośląskie	6	4	8	3	21	0,72	3	14,3	
2. Kujawsko-Pomorskie	7	13	10	10	40	1,93	6	15,0	
3. Lubelskie	-	-	5	1	6	0,27	5	83,3	
4. Lubuskie	3	3	-	1	7	0,69	-	-	
5. Łódzkie	5	14	5	8	32	1,23	12	37,5	
6. Małopolskie	3	4	2	5	14	0,43	3	21,4	
7. Mazowieckie	8	8	7	6	29	0,57	11	37,9	
8. Opolskie	2	4	-	1	7	0,66	-	-	
9. Podkarpackie	-	-	-	-	-	-	x	x	
10. Podlaskie	5	8	5	12	30	2,48	17	56,7	
11. Pomorskie	15	10	6	10	41	1,88	7	17,1	
12. Śląskie	2	3	6	5	16	0,34	6	37,5	
13. Świętokrzyskie	3	2	4	2	11	0,85	2	18,2	
14. Warmińsko-Mazurskie	5	6	3	2	16	1,12	1	6,3	
15. Wielkopolskie	7	4	2	3	16	0,48	2	12,5	
16. Zachodniopomorskie	2	9	2	5	18	1,06	7	38,9	

**TASIEMCZYCE: BĄBLOWICA (B67)**

Liczba zachorowań (w kwartałach i ogółem), zapadalność oraz liczba i procent hospitalizowanych wg województw

Województwo *	Liczba zachorowań w kwartałach				Liczba zachorowań w roku	Zapadalność na 100 tys.	Hospitalizacja		
	I	II	III	IV			Liczba	%	
POLSKA	2001 r.	14	10	6	7	37	0,10	35	94,6
	2002 r.	9	13	12	6	40	0,10	36	90,0
1. Dolnośląskie	-	-	1	-	1	0,03	1	100,0	
2. Kujawsko-Pomorskie	-	1	-	1	2	0,10	2	100,0	
3. Lubelskie	-	-	3	1	4	0,18	4	100,0	
5. Łódzkie	-	2	-	-	2	0,08	2	100,0	
6. Małopolskie	-	1	1	-	2	0,06	2	100,0	
7. Mazowieckie	-	1	4	-	5	0,10	5	100,0	
10. Podlaskie	4	3	1	3	11	0,91	11	100,0	
11. Pomorskie	-	1	1	-	2	0,09	2	100,0	
12. Śląskie	-	-	-	1	1	0,02	1	100,0	
13. Świętokrzyskie	1	-	-	-	1	0,08	1	100,0	
14. Warmińsko-Mazurskie	3	2	-	-	5	0,35	1	20,0	
16. Zachodniopomorskie	1	2	1	-	4	0,24	4	100,0	

\* pominięto województwa, w których nie zarejestrowano zachorowań

**TASIEMCZYCE: WĄGRZYCA (B69)**

Liczba zachorowań (w kwartałach i ogółem), zapadalność oraz liczba i procent hospitalizowanych wg województw

Województwo	Liczba zachorowań w kwartałach				Liczba zachorowań w roku	Zapadalność na 100 tys.	Hospitalizacja	
	I	II	III	IV			Liczba	%
POLSKA	2001 r.	-	-	-	-	-	x	x
	2002 r.	-	-	-	-	-	x	x

**TASIEMCZYCE: ZAKAŻENIE TASIEMCEM NIEUZBROJONYM /T. SAGINATA/ (B68.1)**

Liczba zachorowań (w kwartałach i ogółem), zapadalność oraz liczba i procent hospitalizowanych wg województw

Województwo		Liczba zachorowań w kwartałach				Liczba zachorowań w roku	Zapadalność na 100 tys.	Hospitalizacja	
		I	II	III	IV			Liczba	%
POLSKA	2001 r.	66	53	44	32	195	0,50	21	10,8
	2002 r.	51	56	36	50	193	0,50	30	15,5
1.	Dolnośląskie	5	3	4	1	13	0,45	2	15,4
2.	Kujawsko-Pomorskie	2	5	6	4	17	0,82	1	5,9
3.	Lubelskie	-	-	-	-	-	-	x	x
4.	Lubuskie	2	2	-	-	4	0,40	-	-
5.	Łódzkie	5	10	4	8	27	1,03	8	29,6
6.	Małopolskie	2	2	-	3	7	0,22	-	-
7.	Mazowieckie	7	4	2	5	18	0,35	4	22,2
8.	Opolskie	2	4	-	1	7	0,66	-	-
9.	Podkarpackie	-	-	-	-	-	-	x	x
10.	Podlaskie	-	2	3	6	11	0,91	4	36,4
11.	Pomorskie	14	8	5	10	37	1,70	4	10,8
12.	Śląskie	1	2	3	3	9	0,19	2	22,2
13.	Świętokrzyskie	2	2	4	2	10	0,77	1	10,0
14.	Warmińsko-Mazurskie	2	3	2	1	8	0,56	-	-
15.	Wielkopolskie	7	3	2	2	14	0,42	2	14,3
16.	Zachodniopomorskie	-	6	1	4	11	0,65	2	18,2

**TASIEMCZYCE: INNE I NIE OKREŚLONE (B68.0; B68.9; B70-B71)**

Liczba zachorowań (w kwartałach i ogółem), zapadalność oraz liczba i procent hospitalizowanych wg województw

Województwo		Liczba zachorowań w kwartałach				Liczba zachorowań w roku	Zapadalność na 100 tys.	Hospitalizacja	
		I	II	III	IV			Liczba	%
POLSKA	2001 r.	31	34	8	18	91	0,24	16	17,6
	2002 r.	13	23	17	18	71	0,19	16	22,5
1.	Dolnośląskie	1	1	3	2	7	0,24	-	-
2.	Kujawsko-Pomorskie	5	7	4	5	21	1,01	3	14,3
3.	Lubelskie	-	-	2	-	2	0,09	1	50,0
4.	Lubuskie	1	1	-	1	3	0,30	-	-
5.	Łódzkie	-	2	1	-	3	0,11	2	66,7
6.	Małopolskie	1	1	1	2	5	0,15	1	20,0
7.	Mazowieckie	1	3	1	1	6	0,12	2	33,3
8.	Opolskie	-	-	-	-	-	-	x	x
9.	Podkarpackie	-	-	-	-	-	-	x	x
10.	Podlaskie	1	3	1	3	8	0,66	2	25,0
11.	Pomorskie	1	1	-	-	2	0,09	1	50,0
12.	Śląskie	1	1	3	1	6	0,13	3	50,0
13.	Świętokrzyskie	-	-	-	-	-	-	x	x
14.	Warmińsko-Mazurskie	-	1	1	1	3	0,21	-	-
15.	Wielkopolskie	-	1	-	1	2	0,06	-	-
16.	Zachodniopomorskie	1	1	-	1	3	0,18	1	33,3

**WŁOŚNICA (B75)**

Liczba zachorowań (w kwartałach i ogółem), zapadalność oraz liczba i procent hospitalizowanych wg województw

Województwo		Liczba zachorowań w kwartałach				Liczba zachorowań w roku	Zapadalność na 100 tys.	Hospitalizacja	
		I	II	III	IV			Liczba	%
POLSKA	2001 r.	3	5	2	42	52	0,13	16	30,8
	2002 r.	11	-	15	16	42	0,11	32	76,2
1. Dolnośląskie		-	-	-	-	-	-	x	x
2. Kujawsko-Pomorskie		-	-	1	-	1	0,05	1	100,0
3. Lubelskie		-	-	-	-	-	-	x	x
4. Lubuskie		-	-	-	-	-	-	x	x
5. Łódzkie		2	-	-	-	2	0,08	-	-
6. Małopolskie		-	-	-	-	-	-	x	x
7. Mazowieckie		-	-	-	-	-	-	x	x
8. Opolskie		-	-	-	-	-	-	x	x
9. Podkarpackie		-	-	-	-	-	-	x	x
10. Podlaskie		-	-	-	15	15	1,24	8	53,3
11. Pomorskie		9	-	-	-	9	0,41	9	100,0
12. Śląskie		-	-	-	-	-	-	x	x
13. Świętokrzyskie		-	-	-	-	-	-	x	x
14. Warmińsko-Mazurskie		-	-	-	1	1	0,07	-	-
15. Wielkopolskie		-	-	14	-	14	0,42	14	100,0
16. Zachodniopomorskie		-	-	-	-	-	-	x	x

**ŚWIERZB (B86)**

Liczba zachorowań (w kwartałach i ogółem), zapadalność oraz liczba i procent hospitalizowanych wg województw

Województwo		Liczba zachorowań w kwartałach				Liczba zachorowań w roku	Zapadalność na 100 tys.	Hospitalizacja	
		I	II	III	IV			Liczba	%
POLSKA	2001 r.	4506	2793	2907	6183	16389	42,4	402	2,45
	2002 r.	4478	3069	2718	5566	15831	41,4	446	2,82
1. Dolnośląskie		291	184	144	252	871	30,0	21	2,41
2. Kujawsko-Pomorskie		381	209	253	538	1381	66,7	21	1,52
3. Lubelskie		309	194	106	267	876	39,8	11	1,26
4. Lubuskie		139	74	62	196	471	46,7	10	2,12
5. Łódzkie		582	340	227	501	1650	63,2	69	4,18
6. Małopolskie		315	254	265	480	1314	40,6	14	1,07
7. Mazowieckie		306	178	151	370	1005	19,6	51	5,07
8. Opolskie		99	63	72	155	389	36,5	14	3,60
9. Podkarpackie		254	208	196	393	1051	49,9	6	0,57
10. Podlaskie		147	166	141	335	789	65,3	35	4,44
11. Pomorskie		118	102	95	109	424	19,4	5	1,18
12. Śląskie		743	554	506	830	2633	55,5	111	4,22
13. Świętokrzyskie		206	175	143	370	894	68,9	17	1,90
14. Warmińsko-Mazurskie		189	119	133	250	691	48,4	36	5,21
15. Wielkopolskie		250	139	94	208	691	20,6	12	1,74
16. Zachodniopomorskie		149	110	130	312	701	41,3	13	1,85



## ŚWIERZB (B86) - cd

Liczba zachorowań wg wieku, płci i środowiska

Grupy wieku	Miasto			Wieś			Ogółem		
	Mężczyźni	Kobiety	Ogółem	Mężczyźni	Kobiety	Ogółem	Mężczyźni	Kobiety	Ogółem
0-4	414	452	866	411	361	772	825	813	1638
0	76	97	173	74	71	145	150	168	318
1	84	66	150	92	88	180	176	154	330
2	72	98	170	90	72	162	162	170	332
3	86	91	177	73	61	134	159	152	311
4	96	100	196	82	69	151	178	169	347
5-9	631	558	1189	512	477	989	1143	1035	2178
5	97	98	195	85	67	152	182	165	347
6	133	108	241	103	94	197	236	202	438
7	124	107	231	92	106	198	216	213	429
8	147	124	271	116	103	219	263	227	490
9	130	121	251	116	107	223	246	228	474
10-14	629	675	1304	510	594	1104	1139	1269	2408
15-19	690	665	1355	439	584	1023	1129	1249	2378
20-24	482	413	895	422	293	715	904	706	1610
25-29	238	225	463	136	200	336	374	425	799
30-34	160	218	378	104	162	266	264	380	644
35-39	147	227	374	101	140	241	248	367	615
40-44	222	244	466	104	182	286	326	426	752
45-49	256	283	539	112	107	219	368	390	758
50-54	203	193	396	101	137	238	304	330	634
55-59	150	125	275	52	84	136	202	209	411
60-64	97	79	176	55	72	127	152	151	303
65-74	126	130	256	83	127	210	209	257	466
75+	39	64	103	50	84	134	89	148	237
Ogółem	4484	4551	9035	3192	3604	6796	7676	8155	15831

Zapadalność (na 100 tys.) wg wieku, płci i środowiska

Grupy wieku	Miasto			Wieś			Ogółem		
	Mężczyźni	Kobiety	Ogółem	Mężczyźni	Kobiety	Ogółem	Mężczyźni	Kobiety	Ogółem
0-4	77,9	89,8	83,7	94,4	87,1	90,9	85,3	88,6	86,9
0	75,3	101,3	88,0	92,1	93,4	92,8	82,8	97,8	90,1
1	80,1	66,3	73,4	109,6	110,3	109,9	93,2	85,9	89,6
2	66,9	96,0	81,1	102,6	85,2	94,1	82,9	91,1	86,9
3	79,6	89,2	84,3	81,2	71,2	76,3	80,3	81,0	80,7
4	87,2	96,0	91,5	87,8	78,0	83,0	87,5	87,7	87,6
5-9	100,1	92,7	96,5	96,4	93,8	95,1	98,4	93,2	95,9
5	83,3	88,6	85,9	86,3	71,2	78,9	84,7	80,6	82,7
6	110,5	94,4	102,7	101,1	97,0	99,1	106,2	95,6	101,0
7	100,5	90,6	95,7	88,4	106,7	97,3	94,9	97,9	96,4
8	110,2	97,0	103,7	103,9	95,8	99,9	107,3	96,5	102,0
9	95,0	92,5	93,8	100,8	96,9	98,9	97,7	94,5	96,1
10-14	79,2	89,2	84,1	82,5	100,8	91,4	80,6	94,3	87,3
15-19	68,4	68,3	68,4	66,1	92,9	79,1	67,5	78,0	72,6
20-24	47,2	40,5	43,8	72,0	54,6	63,7	56,2	45,4	50,9
25-29	25,7	24,4	25,0	24,9	39,3	31,8	25,4	29,7	27,5
30-34	21,1	28,8	25,0	21,1	35,2	27,9	21,1	31,2	26,1
35-39	20,3	30,2	25,3	19,9	30,8	25,1	20,1	30,4	25,2
40-44	25,3	25,6	25,5	18,3	36,6	26,8	22,5	29,4	26,0
45-49	26,1	25,8	25,9	20,4	22,2	21,2	24,0	24,7	24,4
50-54	22,9	19,2	20,9	21,9	31,5	26,6	22,6	22,9	22,8
55-59	27,1	19,4	22,9	18,3	27,7	23,1	24,1	22,1	23,0
60-64	21,1	13,6	16,9	20,2	23,1	21,8	20,8	16,9	18,6
65-74	16,8	12,0	14,0	16,6	18,6	17,7	16,7	14,6	15,5
75+	11,9	8,8	9,7	18,9	15,9	16,9	15,0	11,8	12,8
Ogółem	39,9	36,8	38,3	43,8	49,1	46,5	41,5	41,4	41,4

## ŚWIERZB (B86) - cd

Podział procentowy wg wieku, płci i środowiska

Grupy wieku	Miasto			Wieś			Ogółem		
	Mężczyźni	Kobiety	Ogółem	Mężczyźni	Kobiety	Ogółem	Mężczyźni	Kobiety	Ogółem
0-4	9,2	9,9	9,6	12,9	10,0	11,4	10,7	10,0	10,3
0	1,7	2,1	1,9	2,3	2,0	2,1	2,0	2,1	2,0
1	1,9	1,5	1,7	2,9	2,4	2,6	2,3	1,9	2,1
2	1,6	2,2	1,9	2,8	2,0	2,4	2,1	2,1	2,1
3	1,9	2,0	2,0	2,3	1,7	2,0	2,1	1,9	2,0
4	2,1	2,2	2,2	2,6	1,9	2,2	2,3	2,1	2,2
5-9	14,1	12,3	13,2	16,0	13,2	14,6	14,9	12,7	13,8
5	2,2	2,2	2,2	2,7	1,9	2,2	2,4	2,0	2,2
6	3,0	2,4	2,7	3,2	2,6	2,9	3,1	2,5	2,8
7	2,8	2,4	2,6	2,9	2,9	2,9	2,8	2,6	2,7
8	3,3	2,7	3,0	3,6	2,9	3,2	3,4	2,8	3,1
9	2,9	2,7	2,8	3,6	3,0	3,3	3,2	2,8	3,0
10-14	14,0	14,8	14,4	16,0	16,5	16,2	14,8	15,6	15,2
15-19	15,4	14,6	15,0	13,8	16,2	15,1	14,7	15,3	15,0
20-24	10,7	9,1	9,9	13,2	8,1	10,5	11,8	8,7	10,2
25-29	5,3	4,9	5,1	4,3	5,5	4,9	4,9	5,2	5,0
30-34	3,6	4,8	4,2	3,3	4,5	3,9	3,4	4,7	4,1
35-39	3,3	5,0	4,1	3,2	3,9	3,5	3,2	4,5	3,9
40-44	5,0	5,4	5,2	3,3	5,0	4,2	4,2	5,2	4,8
45-49	5,7	6,2	6,0	3,5	3,0	3,2	4,8	4,8	4,8
50-54	4,5	4,2	4,4	3,2	3,8	3,5	4,0	4,0	4,0
55-59	3,3	2,7	3,0	1,6	2,3	2,0	2,6	2,6	2,6
60-64	2,2	1,7	1,9	1,7	2,0	1,9	2,0	1,9	1,9
65-74	2,8	2,9	2,8	2,6	3,5	3,1	2,7	3,2	2,9
75+	0,9	1,4	1,1	1,6	2,3	2,0	1,2	1,8	1,5
Ogółem	100,0	100,0	100,0	100,0	100,0	100,0	100,0	100,0	100,0

## Rozkład sezonowy zachorowań

Miesiąc	Wg daty zachorowania		Wg daty rejestracji	
	Liczba	%	Liczba	%
I	1831	11,8	1630	10,3
II	1495	9,7	1525	9,6
III	1209	7,8	1323	8,4
IV	1308	8,4	1354	8,6
V	712	4,6	891	5,6
VI	766	4,9	824	5,2
VII	764	4,9	699	4,4
VIII	951	6,1	771	4,9
IX	1468	9,5	1248	7,9
X	2283	14,7	2215	14,0
XI	1672	10,8	1738	11,0
XII	1033	6,7	1613	10,2
Ogółem	15492	100,0	15831	100,0

Liczba zachorowań i zapadalność (na 100 tys.) wg środowiska i liczby ludności w miastach

Środowisko	Liczba	Zapad.
MIASTO	9035	38,3
Miasto < 20 tys.	1931	39,4
Miasto 20-49 tys.	1633	39,7
Miasto 50-99 tys.	1591	47,9
Miasto ≥ 100 tys.	3880	34,5
WIEŚ	6796	46,5
OGÓŁEM	15831	41,4

## ŚWIERZB (B86) - cd

Liczba zachorowań i zapadalność (na 100 tys.) wg środowiska i województw

Województwo		Miasto		Wieś		Ogółem	
		Liczba	Zapad.	Liczba	Zapad.	Liczba	Zapad.
POLSKA	2001 r.	9218	38,6	7171	48,6	16389	42,4
	2002 r.	9035	38,3	6796	46,5	15831	41,4
1. Dolnośląskie		523	25,2	348	41,8	871	30,0
2. Kujawsko-Pomorskie		547	42,5	834	106,8	1381	66,7
3. Lubelskie		340	33,1	536	45,7	876	39,8
4. Lubuskie		230	35,3	241	67,3	471	46,7
5. Łódzkie		1258	74,1	392	42,8	1650	63,2
6. Małopolskie		639	39,3	675	42,0	1314	40,6
7. Mazowieckie		389	11,7	616	34,0	1005	19,6
8. Opolskie		188	33,6	201	39,8	389	36,5
9. Podkarpackie		433	50,8	618	49,4	1051	49,9
10. Podlaskie		506	71,1	283	56,9	789	65,3
11. Pomorskie		225	15,2	199	28,6	424	19,4
12. Śląskie		2407	64,2	226	22,8	2633	55,5
13. Świętokrzyskie		373	62,7	521	74,2	894	68,9
14. Warmińsko-Mazurskie		337	39,2	354	62,3	691	48,4
15. Wielkopolskie		296	15,3	395	27,9	691	20,6
16. Zachodniopomorskie		344	29,1	357	68,9	701	41,3

## PACIORKOWCOWE ZAPALENIE GARDŁA I/LUB MIGDAŁKÓW (J02.0; J03.0)

Liczba zachorowań (w kwartałach i ogółem), zapadalność oraz liczba i procent hospitalizowanych wg województw \*

Województwo		Liczba zachorowań w kwartałach				Liczba zachorowań w roku	Zapadalność na 100 tys.	Hospitalizacja	
		I	II	III	IV			Liczba	%
POLSKA	2001 r.	86	67	94	82	329	0,85	214	65,0
	2002 r.	53	75	80	138	346	0,90	164	47,4
1. Dolnośląskie		-	-	-	1	1	0,03	1	100,0
2. Kujawsko-Pomorskie		6	8	2	7	23	1,11	19	82,6
3. Lubelskie		3	1	-	6	10	0,45	5	50,0
4. Lubuskie		-	2	8	4	14	1,39	14	100,0
5. Łódzkie		3	9	5	7	24	0,92	24	100,0
6. Małopolskie		-	-	-	-	-	-	x	x
7. Mazowieckie		6	8	9	55	78	1,52	18	23,1
8. Opolskie		-	-	-	-	-	-	x	x
9. Podkarpackie		-	-	-	-	-	-	x	x
10. Podlaskie		-	1	-	-	1	0,08	1	100,0
11. Pomorskie		11	34	38	30	113	5,18	6	5,3
12. Śląskie		-	-	1	-	1	0,02	-	-
13. Świętokrzyskie		-	-	-	1	1	0,08	-	-
14. Warmińsko-Mazurskie		-	1	-	-	1	0,07	-	-
15. Wielkopolskie		-	-	-	1	1	0,03	-	-
16. Zachodniopomorskie		24	11	17	26	78	4,59	76	97,4

\* rejestracja niepełna

**GRYPA: OGÓŁEM (J10; J11)**

Liczba zachorowań (w kwartałach i ogółem), zapadalność oraz liczba i procent hospitalizowanych wg województw

Województwo		Liczba zachorowań w kwartałach				Liczba zachorowań w roku	Zapadalność na 100 tys.	Hospitalizacja	
		I	II	III	IV			Liczba	%
POLSKA	2001 r.	509768	9492	708	56481	576449	1491,8	678	0,12
	2002 r.	125070	30625	566	71794	228055	596,5	223	0,10
1. Dolnośląskie		7884	1265	9	1337	10495	361,0	23	0,22
2. Kujawsko-Pomorskie		5585	2356	64	2140	10145	490,2	11	0,11
3. Lubelskie		411	798	3	49	1261	57,3	6	0,48
4. Lubuskie		79	126	-	982	1187	117,6	1	0,08
5. Łódzkie		613	159	28	14404	15204	582,0	4	0,03
6. Małopolskie		5728	1206	1	193	7128	220,4	20	0,28
7. Mazowieckie		63071	13582	39	41051	117743	2297,5	61	0,05
8. Opolskie		3918	1364	250	2617	8149	765,6	15	0,18
9. Podkarpackie		7718	644	2	703	9067	430,9	29	0,32
10. Podlaskie		1318	654	9	2459	4440	367,4	14	0,32
11. Pomorskie		3900	1694	2	1191	6787	311,2	3	0,04
12. Śląskie		6592	2235	38	1422	10287	217,0	-	-
13. Świętokrzyskie		777	472	2	99	1350	104,1	11	0,81
14. Warmińsko-Mazurskie		7277	1322	-	8	8607	602,5	14	0,16
15. Wielkopolskie		7948	2470	112	2509	13039	388,9	7	0,05
16. Zachodniopomorskie		2251	278	7	630	3166	186,4	4	0,13

**GRYPA U DZIECI /0-14 LAT/ (J10; J11)**

Liczba zachorowań (w kwartałach i ogółem), zapadalność oraz liczba i procent hospitalizowanych wg województw

Województwo		Liczba zachorowań w kwartałach				Liczba zachorowań w roku	Zapadalność na 100 tys.	Hospitalizacja	
		I	II	III	IV			Liczba	%
POLSKA	2001 r.	248230	3440	208	23480	275358	3851,4	422	0,15
	2002 r.	62194	13528	223	28607	104552	1511,9	92	0,09
1. Dolnośląskie		3833	475	4	530	4842	1003,7	20	0,41
2. Kujawsko-Pomorskie		2418	1232	26	707	4383	1130,2	5	0,11
3. Lubelskie		155	743	-	16	914	218,9	4	0,44
4. Lubuskie		28	45	-	184	257	137,1	-	-
5. Łódzkie		191	26	12	6077	6306	1473,0	2	0,03
6. Małopolskie		2719	514	-	60	3293	529,0	5	0,15
7. Mazowieckie		31121	5780	-	16946	53847	6147,0	14	0,03
8. Opolskie		1999	633	125	1188	3945	2123,6	5	0,13
9. Podkarpackie		3588	213	2	358	4161	959,5	14	0,34
10. Podlaskie		674	311	7	1045	2037	875,8	5	0,25
11. Pomorskie		1797	869	-	495	3161	760,3	-	-
12. Śląskie		3746	797	5	101	4649	592,5	-	-
13. Świętokrzyskie		402	200	-	11	613	261,1	2	0,33
14. Warmińsko-Mazurskie		4788	683	-	-	5471	1920,1	14	0,26
15. Wielkopolskie		3767	876	40	749	5432	855,0	1	0,02
16. Zachodniopomorskie		968	131	2	140	1241	405,4	1	0,08

## BAKTERYJNE ZATRUCIA POKARMOWE: OGÓŁEM (A02.0; A05)

Liczba zachorowań (w kwartałach i ogółem), zapadalność oraz liczba i procent hospitalizowanych wg województw

Województwo		Liczba zachorowań w kwartałach				Liczba zachorowań w roku	Zapadalność na 100 tys.	Hospitalizacja	
		I	II	III	IV			Liczba	%
POLSKA	2001 r.	3383	6366	9652	4992	24393	63,1	16023	65,7
	2002 r.	3247	6892	11267	5328	26734	69,9	17328	64,8
1.	Dolnośląskie	189	512	773	463	1937	66,6	1002	51,7
2.	Kujawsko-Pomorskie	194	359	746	366	1665	80,4	1297	77,9
3.	Lubelskie	184	565	1121	264	2134	97,0	1161	54,4
4.	Lubuskie	105	183	329	197	814	80,7	568	69,8
5.	Łódzkie	298	474	738	333	1843	70,6	1130	61,3
6.	Małopolskie	204	470	840	376	1890	58,5	1371	72,5
7.	Mazowieckie	390	568	1128	491	2577	50,3	1542	59,8
8.	Opolskie	39	94	279	112	524	49,2	433	82,6
9.	Podkarpackie	230	482	897	186	1795	85,3	945	52,6
10.	Podlaskie	95	304	350	140	889	73,6	667	75,0
11.	Pomorskie	260	648	970	389	2267	104,0	1719	75,8
12.	Śląskie	383	607	937	789	2716	57,3	1925	70,9
13.	Świętokrzyskie	118	365	443	257	1183	91,2	928	78,4
14.	Warmińsko-Mazurskie	136	378	583	213	1310	91,7	737	56,3
15.	Wielkopolskie	257	537	604	475	1873	55,9	1226	65,5
16.	Zachodniopomorskie	165	346	529	277	1317	77,5	677	51,4

Liczba zachorowań wg wieku, płci i środowiska

Grupy wieku	Miasto			Wieś			Ogółem		
	Mężczyźni	Kobiety	Ogółem	Mężczyźni	Kobiety	Ogółem	Mężczyźni	Kobiety	Ogółem
0-4	2196	1812	4008	1286	1172	2458	3482	2984	6466
0	430	336	766	332	280	612	762	616	1378
1	619	550	1169	338	313	651	957	863	1820
2	499	399	898	266	258	524	765	657	1422
3	366	299	665	190	178	368	556	477	1033
4	282	228	510	160	143	303	442	371	813
5-9	815	765	1580	649	600	1249	1464	1365	2829
5	233	207	440	127	120	247	360	327	687
6	203	175	378	156	114	270	359	289	648
7	128	149	277	120	130	250	248	279	527
8	127	118	245	109	103	212	236	221	457
9	124	116	240	137	133	270	261	249	510
10-14	550	494	1044	533	610	1143	1083	1104	2187
15-19	622	600	1222	371	454	825	993	1054	2047
20-24	610	552	1162	273	367	640	883	919	1802
25-29	546	501	1047	272	310	582	818	811	1629
30-34	376	322	698	223	233	456	599	555	1154
35-39	263	252	515	215	234	449	478	486	964
40-44	280	365	645	208	229	437	488	594	1082
45-49	352	449	801	224	214	438	576	663	1239
50-54	333	441	774	194	234	428	527	675	1202
55-59	212	288	500	151	156	307	363	444	807
60-64	206	289	495	138	156	294	344	445	789
65-74	336	536	872	264	372	636	600	908	1508
75+	198	403	601	144	284	428	342	687	1029
Ogółem	7895	8069	15964	5145	5625	10770	13040	13694	26734



**BAKTERYJNE ZATRUCIA POKARMOWE: OGÓŁEM (A02.0; A05) - cd**

Rozkład sezonowy zachorowań

Miesiąc	Wg daty zachorowania		Wg daty rejestracji	
	Liczba	%	Liczba	%
I	1019	3,9	1027	3,8
II	1066	4,0	924	3,5
III	1253	4,7	1296	4,8
IV	1490	5,6	1284	4,8
V	3597	13,6	2369	8,9
VI	3013	11,4	3239	12,1
VII	3675	13,9	3765	14,1
VIII	3848	14,6	3525	13,2
IX	3493	13,2	3977	14,9
X	2189	8,3	2829	10,6
XI	1135	4,3	1422	5,3
XII	657	2,5	1077	4,0
Ogółem	26435	100,0	26734	100,0

Liczba zachorowań i zapadalność (na 100 tys.) wg środowiska i liczby ludności w miastach

Środowisko	Liczba	Zapad.
MIASTO	15964	67,6
Miasto < 20 tys.	3407	69,4
Miasto 20-49 tys.	3109	75,5
Miasto 50-99 tys.	2340	70,4
Miasto ≥ 100 tys.	7108	63,1
WIEŚ	10770	73,6
OGÓŁEM	26734	69,9

Liczba zachorowań i zapadalność (na 100 tys.) wg środowiska i województw

Województwo		Miasto		Wieś		Ogółem	
		Liczba	Zapad.	Liczba	Zapad.	Liczba	Zapad.
POLSKA	2001 r.	14823	62,1	9570	64,8	24393	63,1
	2002 r.	15964	67,6	10770	73,6	26734	69,9
1.	Dolnośląskie	1293	62,3	644	77,4	1937	66,6
2.	Kujawsko-Pomorskie	1062	82,4	603	77,2	1665	80,4
3.	Lubelskie	1072	104,5	1062	90,5	2134	97,0
4.	Lubuskie	603	92,6	211	58,9	814	80,7
5.	Łódzkie	988	58,2	855	93,4	1843	70,6
6.	Małopolskie	979	60,2	911	56,7	1890	58,5
7.	Mazowieckie	1580	47,7	997	55,0	2577	50,3
8.	Opolskie	263	47,0	261	51,7	524	49,2
9.	Podkarpackie	686	80,4	1109	88,6	1795	85,3
10.	Podlaskie	546	76,7	343	69,0	889	73,6
11.	Pomorskie	1451	97,7	816	117,3	2267	104,0
12.	Śląskie	2066	55,1	650	65,5	2716	57,3
13.	Świętokrzyskie	526	88,4	657	93,6	1183	91,2
14.	Warmińsko-Mazurskie	901	104,7	409	72,0	1310	91,7
15.	Wielkopolskie	1072	55,4	801	56,5	1873	55,9
16.	Zachodniopomorskie	876	74,2	441	85,1	1317	77,5

## BAKTERYJNE ZATRUCIA POKARMOWE: SALMONELOZY (A02.0)

Liczba zachorowań (w kwartałach i ogółem), zapadalność oraz liczba i procent hospitalizowanych wg województw

Województwo		Liczba zachorowań w kwartałach				Liczba zachorowań w roku	Zapadalność na 100 tys.	Hospitalizacja	
		I	II	III	IV			Liczba	%
POLSKA	2001 r.	2599	5259	7956	3974	19788	51,2	13201	66,7
	2002 r.	2106	5650	9130	3689	20575	53,8	13957	67,8
1.	Dolnośląskie	125	440	495	249	1309	45,0	832	63,6
2.	Kujawsko-Pomorskie	148	311	521	204	1184	57,2	1005	84,9
3.	Lubelskie	160	428	1105	255	1948	88,6	1123	57,6
4.	Lubuskie	41	133	282	130	586	58,1	385	65,7
5.	Łódzkie	283	414	616	239	1552	59,4	1056	68,0
6.	Małopolskie	104	371	662	208	1345	41,6	984	73,2
7.	Mazowieckie	273	565	1067	462	2367	46,2	1474	62,3
8.	Opolskie	38	92	270	107	507	47,6	418	82,4
9.	Podkarpackie	131	415	876	177	1599	76,0	916	57,3
10.	Podlaskie	91	300	345	119	855	70,7	646	75,6
11.	Pomorskie	133	513	602	257	1505	69,0	1153	76,6
12.	Śląskie	146	350	596	464	1556	32,8	1133	72,8
13.	Świętokrzyskie	81	312	323	115	831	64,1	649	78,1
14.	Warmińsko-Mazurskie	131	360	425	129	1045	73,2	644	61,6
15.	Wielkopolskie	140	470	547	447	1604	47,8	1127	70,3
16.	Zachodniopomorskie	81	176	398	127	782	46,0	412	52,7

Liczba zachorowań wg wieku, płci i środowiska

Grupy wieku	Miasto			Wieś			Ogółem		
	Mężczyźni	Kobiety	Ogółem	Mężczyźni	Kobiety	Ogółem	Mężczyźni	Kobiety	Ogółem
0-4	1951	1622	3573	1173	1060	2233	3124	2682	5806
0	395	310	705	319	263	582	714	573	1287
1	586	523	1109	325	304	629	911	827	1738
2	436	345	781	235	219	454	671	564	1235
3	304	253	557	158	153	311	462	406	868
4	230	191	421	136	121	257	366	312	678
5-9	663	598	1261	552	494	1046	1215	1092	2307
5	195	175	370	110	98	208	305	273	578
6	171	134	305	132	98	230	303	232	535
7	105	114	219	106	109	215	211	223	434
8	98	89	187	96	91	187	194	180	374
9	94	86	180	108	98	206	202	184	386
10-14	395	312	707	440	478	918	835	790	1625
15-19	379	372	751	281	345	626	660	717	1377
20-24	368	352	720	210	306	516	578	658	1236
25-29	341	338	679	220	257	477	561	595	1156
30-34	245	228	473	186	192	378	431	420	851
35-39	184	200	384	174	202	376	358	402	760
40-44	215	283	498	170	205	375	385	488	873
45-49	278	319	597	177	170	347	455	489	944
50-54	241	319	560	150	197	347	391	516	907
55-59	155	199	354	117	130	247	272	329	601
60-64	127	177	304	100	121	221	227	298	525
65-74	204	321	525	196	284	480	400	605	1005
75+	106	190	296	107	199	306	213	389	602
Ogółem	5852	5830	11682	4253	4640	8893	10105	10470	20575





**BAKTERYJNE ZATRUCIA POKARMOWE: SALMONELOZY (A02.0) - cd**

Rozkład sezonowy zachorowań

Miesiąc	Wg daty zachorowania		Wg daty rejestracji	
	Liczba	%	Liczba	%
I	647	3,2	653	3,2
II	639	3,1	614	3,0
III	894	4,4	839	4,1
IV	1088	5,3	894	4,3
V	3019	14,8	1987	9,7
VI	2623	12,9	2769	13,5
VII	2995	14,7	3077	15,0
VIII	3099	15,2	2884	14,0
IX	2741	13,5	3169	15,4
X	1469	7,2	2066	10,0
XI	697	3,4	917	4,5
XII	445	2,2	706	3,4
Ogółem	20356	100,0	20575	100,0

Liczba zachorowań i zapadalność (na 100 tys.) wg środowiska i liczby ludności w miastach

Środowisko	Liczba	Zapad.
MIASTO	11682	49,5
Miasto < 20 tys.	2372	48,3
Miasto 20-49 tys.	2429	59,0
Miasto 50-99 tys.	1743	52,4
Miasto ≥ 100 tys.	5138	45,6
WIEŚ	8893	60,8
OGÓŁEM	20575	53,8

Liczba zachorowań i zapadalność (na 100 tys.) wg środowiska i województw

Województwo		Miasto		Wieś		Ogółem	
		Liczba	Zapad.	Liczba	Zapad.	Liczba	Zapad.
POLSKA	2001 r.	11683	48,9	8105	54,9	19788	51,2
	2002 r.	11682	49,5	8893	60,8	20575	53,8
1. Dolnośląskie		789	38,0	520	62,5	1309	45,0
2. Kujawsko-Pomorskie		751	58,3	433	55,4	1184	57,2
3. Lubelskie		917	89,4	1031	87,9	1948	88,6
4. Lubuskie		432	66,4	154	43,0	586	58,1
5. Łódzkie		798	47,0	754	82,4	1552	59,4
6. Małopolskie		650	40,0	695	43,3	1345	41,6
7. Mazowieckie		1487	44,9	880	48,6	2367	46,2
8. Opolskie		257	45,9	250	49,5	507	47,6
9. Podkarpackie		568	66,6	1031	82,4	1599	76,0
10. Podlaskie		520	73,1	335	67,4	855	70,7
11. Pomorskie		909	61,2	596	85,7	1505	69,0
12. Śląskie		1108	29,5	448	45,2	1556	32,8
13. Świętokrzyskie		358	60,1	473	67,4	831	64,1
14. Warmińsko-Mazurskie		707	82,2	338	59,5	1045	73,2
15. Wielkopolskie		847	43,8	757	53,4	1604	47,8
16. Zachodniopomorskie		584	49,5	198	38,2	782	46,0

## BAKTERYJNE ZATRUCIA POKARMOWE: INNE OKREŚLONE I NIE OKREŚLONE - RAZEM (A05)

Liczba zachorowań (w kwartałach i ogółem), zapadalność oraz liczba i procent hospitalizowanych wg województw

Województwo		Liczba zachorowań w kwartałach				Liczba zachorowań w roku	Zapadalność na 100 tys.	Hospitalizacja	
		I	II	III	IV			Liczba	%
POLSKA	2001 r.	784	1107	1696	1018	4605	11,9	2822	61,3
	2002 r.	1141	1242	2137	1639	6159	16,1	3371	54,7
1. Dolnośląskie		64	72	278	214	628	21,6	170	27,1
2. Kujawsko-Pomorskie		46	48	225	162	481	23,2	292	60,7
3. Lubelskie		24	137	16	9	186	8,5	38	20,4
4. Lubuskie		64	50	47	67	228	22,6	183	80,3
5. Łódzkie		15	60	122	94	291	11,1	74	25,4
6. Małopolskie		100	99	178	168	545	16,9	387	71,0
7. Mazowieckie		117	3	61	29	210	4,1	68	32,4
8. Opolskie		1	2	9	5	17	1,6	15	88,2
9. Podkarpackie		99	67	21	9	196	9,3	29	14,8
10. Podlaskie		4	4	5	21	34	2,8	21	61,8
11. Pomorskie		127	135	368	132	762	34,9	566	74,3
12. Śląskie		237	257	341	325	1160	24,5	792	68,3
13. Świętokrzyskie		37	53	120	142	352	27,1	279	79,3
14. Warmińsko-Mazurskie		5	18	158	84	265	18,6	93	35,1
15. Wielkopolskie		117	67	57	28	269	8,0	99	36,8
16. Zachodniopomorskie		84	170	131	150	535	31,5	265	49,5

Liczba zachorowań wg wieku, płci i środowiska

Grupy wieku	Miasto			Wieś			Ogółem		
	Mężczyźni	Kobiety	Ogółem	Mężczyźni	Kobiety	Ogółem	Mężczyźni	Kobiety	Ogółem
0-4	245	190	435	113	112	225	358	302	660
0	35	26	61	13	17	30	48	43	91
1	33	27	60	13	9	22	46	36	82
2	63	54	117	31	39	70	94	93	187
3	62	46	108	32	25	57	94	71	165
4	52	37	89	24	22	46	76	59	135
5-9	152	167	319	97	106	203	249	273	522
5	38	32	70	17	22	39	55	54	109
6	32	41	73	24	16	40	56	57	113
7	23	35	58	14	21	35	37	56	93
8	29	29	58	13	12	25	42	41	83
9	30	30	60	29	35	64	59	65	124
10-14	155	182	337	93	132	225	248	314	562
15-19	243	228	471	90	109	199	333	337	670
20-24	242	200	442	63	61	124	305	261	566
25-29	205	163	368	52	53	105	257	216	473
30-34	131	94	225	37	41	78	168	135	303
35-39	79	52	131	41	32	73	120	84	204
40-44	65	82	147	38	24	62	103	106	209
45-49	74	130	204	47	44	91	121	174	295
50-54	92	122	214	44	37	81	136	159	295
55-59	57	89	146	34	26	60	91	115	206
60-64	79	112	191	38	35	73	117	147	264
65-74	132	215	347	68	88	156	200	303	503
75+	92	213	305	37	85	122	129	298	427
Ogółem	2043	2239	4282	892	985	1877	2935	3224	6159



## BAKTERYJNE ZATRUCIA POKARMOWE: INNE OKREŚLONE I NIE OKREŚLONE - RAZEM (A05) - cd

Rozkład sezonowy zachorowań

Miesiąc	Wg daty zachorowania		Wg daty rejestracji	
	Liczba	%	Liczba	%
I	372	6,1	374	6,1
II	427	7,0	310	5,0
III	359	5,9	457	7,4
IV	402	6,6	390	6,3
V	578	9,5	382	6,2
VI	390	6,4	470	7,6
VII	680	11,2	688	11,2
VIII	749	12,3	641	10,4
IX	752	12,4	808	13,1
X	720	11,8	763	12,4
XI	438	7,2	505	8,2
XII	212	3,5	371	6,0
Ogółem	6079	100,0	6159	100,0

Liczba zachorowań i zapadalność (na 100 tys.) wg środowiska i liczby ludności w miastach

Środowisko	Liczba	Zapad.
MIASTO	4282	18,1
Miasto < 20 tys.	1035	21,1
Miasto 20-49 tys.	680	16,5
Miasto 50-99 tys.	597	18,0
Miasto ≥ 100 tys.	1970	17,5
WIEŚ	1877	12,8
OGÓŁEM	6159	16,1

Liczba zachorowań i zapadalność (na 100 tys.) wg środowiska i województw

Województwo		Miasto		Wieś		Ogółem	
		Liczba	Zapad.	Liczba	Zapad.	Liczba	Zapad.
POLSKA	2001 r.	3140	13,2	1465	9,9	4605	11,9
	2002 r.	4282	18,1	1877	12,8	6159	16,1
1.	Dolnośląskie	504	24,3	124	14,9	628	21,6
2.	Kujawsko-Pomorskie	311	24,1	170	21,8	481	23,2
3.	Lubelskie	155	15,1	31	2,6	186	8,5
4.	Lubuskie	171	26,3	57	15,9	228	22,6
5.	Łódzkie	190	11,2	101	11,0	291	11,1
6.	Małopolskie	329	20,2	216	13,4	545	16,9
7.	Mazowieckie	93	2,8	117	6,5	210	4,1
8.	Opolskie	6	1,1	11	2,2	17	1,6
9.	Podkarpackie	118	13,8	78	6,2	196	9,3
10.	Podlaskie	26	3,7	8	1,6	34	2,8
11.	Pomorskie	542	36,5	220	31,6	762	34,9
12.	Śląskie	958	25,5	202	20,4	1160	24,5
13.	Świętokrzyskie	168	28,2	184	26,2	352	27,1
14.	Warmińsko-Mazurskie	194	22,6	71	12,5	265	18,6
15.	Wielkopolskie	225	11,6	44	3,1	269	8,0
16.	Zachodniopomorskie	292	24,7	243	46,9	535	31,5

**BAKTERYJNE ZATRUCIA POKARMOWE: GRONKOWCOWE (A05.0)**

Liczba zachorowań (w kwartałach i ogółem), zapadalność oraz liczba i procent hospitalizowanych wg województw

Województwo		Liczba zachorowań w kwartałach				Liczba zachorowań w roku	Zapadalność na 100 tys.	Hospitalizacja	
		I	II	III	IV			Liczba	%
POLSKA	2001 r.	52	187	264	144	647	1,67	175	27,0
	2002 r.	29	255	724	252	1260	3,30	364	28,9
1. Dolnośląskie		12	6	207	77	302	10,39	23	7,6
2. Kujawsko-Pomorskie		-	1	107	44	152	7,34	42	27,6
3. Lubelskie		-	122	-	-	122	5,55	-	-
4. Lubuskie		-	-	-	-	-	-	x	x
5. Łódzkie		-	13	2	-	15	0,57	2	13,3
6. Małopolskie		11	16	85	7	119	3,68	78	65,5
7. Mazowieckie		-	-	2	-	2	0,04	2	100,0
8. Opolskie		-	-	4	-	4	0,38	4	100,0
9. Podkarpackie		-	-	-	-	-	-	x	x
10. Podlaskie		-	1	-	18	19	1,57	7	36,8
11. Pomorskie		-	-	128	-	128	5,87	32	25,0
12. Śląskie		-	-	100	37	137	2,89	126	92,0
13. Świętokrzyskie		-	-	-	-	-	-	x	x
14. Warmińsko-Mazurskie		-	-	67	59	126	8,82	-	-
15. Wielkopolskie		-	-	-	-	-	-	x	x
16. Zachodniopomorskie		6	96	22	10	134	7,89	48	35,8

**BAKTERYJNE ZATRUCIA POKARMOWE: JADEM KIEŁBASIANYM /BOTULIZM/ (A05.1)**

Liczba zachorowań (w kwartałach i ogółem), zapadalność oraz liczba i procent hospitalizowanych wg województw

Województwo		Liczba zachorowań w kwartałach				Liczba zachorowań w roku	Zapadalność na 100 tys.	Hospitalizacja	
		I	II	III	IV			Liczba	%
POLSKA	2001 r.	14	20	17	15	66	0,17	66	100,0
	2002 r.	14	20	38	13	85	0,22	85	100,0
1. Dolnośląskie		-	-	2	-	2	0,07	2	100,0
2. Kujawsko-Pomorskie		1	1	5	1	8	0,39	8	100,0
3. Lubelskie		-	1	2	1	4	0,18	4	100,0
4. Lubuskie		-	-	1	-	1	0,10	1	100,0
5. Łódzkie		-	2	2	1	5	0,19	5	100,0
6. Małopolskie		-	3	-	1	4	0,12	4	100,0
7. Mazowieckie		1	-	2	1	4	0,08	4	100,0
8. Opolskie		-	-	2	1	3	0,28	3	100,0
9. Podkarpackie		-	2	-	-	2	0,10	2	100,0
10. Podlaskie		3	2	3	3	11	0,91	11	100,0
11. Pomorskie		2	-	-	-	2	0,09	2	100,0
12. Śląskie		-	-	2	-	2	0,04	2	100,0
13. Świętokrzyskie		-	-	-	-	-	-	x	x
14. Warmińsko-Mazurskie		-	4	11	2	17	1,19	17	100,0
15. Wielkopolskie		5	5	5	2	17	0,51	17	100,0
16. Zachodniopomorskie		2	-	1	-	3	0,18	3	100,0

**BAKTERYJNE ZATRUCIA POKARMOWE: WYWOŁANE PRZEZ CL.PERFRINGENS (A05.2)**

Liczba zachorowań (w kwartałach i ogółem), zapadalność oraz liczba i procent hospitalizowanych wg województw

Województwo *		Liczba zachorowań w kwartałach				Liczba zachorowań w roku	Zapadalność na 100 tys.	Hospitalizacja	
		I	II	III	IV			Liczba	%
POLSKA	2001 r.	1	-	-	-	1	0,003	1	100,0
	2002 r.	1	1	2	1	5	0,013	5	100,0
7. Mazowieckie		1	1	2	1	5	0,098	5	100,0

\* pominięto województwa, w których nie zarejestrowano zachorowań

**BAKTERYJNE ZATRUCIA POKARMOWE: INNE OKREŚLONE (A05.3-A05.8)**

Liczba zachorowań (w kwartałach i ogółem), zapadalność oraz liczba i procent hospitalizowanych wg województw

Województwo *		Liczba zachorowań w kwartałach				Liczba zachorowań w roku	Zapadalność na 100 tys.	Hospitalizacja	
		I	II	III	IV			Liczba	%
POLSKA	2001 r.	46	18	119	130	313	0,81	158	50,5
	2002 r.	126	8	67	116	317	0,83	85	26,8
1. Dolnośląskie		11	-	22	41	74	2,55	3	4,1
2. Kujawsko-Pomorskie		-	-	22	29	51	2,46	3	5,9
4. Lubuskie		27	-	-	33	60	5,95	28	46,7
5. Łódzkie		-	2	1	2	5	0,19	5	100,0
6. Małopolskie		5	1	1	-	7	0,22	3	42,9
7. Mazowieckie		65	-	2	3	70	1,37	7	10,0
9. Podkarpackie		-	-	1	1	2	0,10	1	50,0
12. Śląskie		18	4	8	7	37	0,78	32	86,5
14. Warmińsko-Mazurskie		-	-	9	-	9	0,63	1	11,1
16. Zachodniopomorskie		-	1	1	-	2	0,12	2	100,0

\* pominięto województwa, w których nie zarejestrowano zachorowań

**BAKTERYJNE ZATRUCIA POKARMOWE: NIE OKREŚLONE (A05.9)**

Liczba zachorowań (w kwartałach i ogółem), zapadalność oraz liczba i procent hospitalizowanych wg województw

Województwo		Liczba zachorowań w kwartałach				Liczba zachorowań w roku	Zapadalność na 100 tys.	Hospitalizacja	
		I	II	III	IV			Liczba	%
POLSKA	2001 r.	671	882	1296	729	3578	9,3	2422	67,7
	2002 r.	971	958	1306	1257	4492	11,7	2832	63,0
1. Dolnośląskie		41	66	47	96	250	8,6	142	56,8
2. Kujawsko-Pomorskie		45	46	91	88	270	13,0	239	88,5
3. Lubelskie		24	14	14	8	60	2,7	34	56,7
4. Lubuskie		37	50	46	34	167	16,5	154	92,2
5. Łódzkie		15	43	117	91	266	10,2	62	23,3
6. Małopolskie		84	79	92	160	415	12,8	302	72,8
7. Mazowieckie		50	2	53	24	129	2,5	50	38,8
8. Opolskie		1	2	3	4	10	0,9	8	80,0
9. Podkarpackie		99	65	20	8	192	9,1	26	13,5
10. Podlaskie		1	1	2	-	4	0,3	3	75,0
11. Pomorskie		125	135	240	132	632	29,0	532	84,2
12. Śląskie		219	253	231	281	984	20,8	632	64,2
13. Świętokrzyskie		37	53	120	142	352	27,1	279	79,3
14. Warmińsko-Mazurskie		5	14	71	23	113	7,9	75	66,4
15. Wielkopolskie		112	62	52	26	252	7,5	82	32,5
16. Zachodniopomorskie		76	73	107	140	396	23,3	212	53,5









**INNE ZATRUCIA: EFEKT KONTAKTU Z JADOWITYMI ZWIERZĘTAMI (T63)**

Liczba zachorowań (w kwartałach i ogółem), zapadalność oraz liczba i procent hospitalizowanych wg województw \*

Województwo		Liczba zachorowań w kwartałach				Liczba zachorowań w roku	Zapadalność na 100 tys.	Hospitalizacja	
		I	II	III	IV			Liczba	%
POLSKA	2001 r.	1	12	35	5	53	0,14	45	84,9
	2002 r.	-	22	29	3	54	0,14	48	88,9
1. Dolnośląskie		-	9	7	-	16	0,55	13	81,3
2. Kujawsko-Pomorskie		-	2	1	-	3	0,14	3	100,0
3. Lubelskie		-	-	1	-	1	0,05	1	100,0
4. Lubuskie		-	1	-	1	2	0,20	2	100,0
5. Łódzkie		-	2	1	-	3	0,11	3	100,0
6. Małopolskie		-	-	-	-	-	-	x	x
7. Mazowieckie		-	-	2	-	2	0,04	2	100,0
8. Opolskie		-	-	-	-	-	-	x	x
9. Podkarpackie		-	3	1	1	5	0,24	4	80,0
10. Podlaskie		-	1	2	-	3	0,25	3	100,0
11. Pomorskie		-	1	-	-	1	0,05	1	100,0
12. Śląskie		-	-	4	-	4	0,08	4	100,0
13. Świętokrzyskie		-	1	-	-	1	0,08	1	100,0
14. Warmińsko-Mazurskie		-	2	2	-	4	0,28	2	50,0
15. Wielkopolskie		-	-	1	1	2	0,06	2	100,0
16. Zachodniopomorskie		-	-	7	-	7	0,41	7	100,0

\* rejestracja niepełna

**INNE ZATRUCIA: PESTYCYDAMI (T60)**

Liczba zachorowań (w kwartałach i ogółem), zapadalność oraz liczba i procent hospitalizowanych wg województw \*

Województwo		Liczba zachorowań w kwartałach				Liczba zachorowań w roku	Zapadalność na 100 tys.	Hospitalizacja	
		I	II	III	IV			Liczba	%
POLSKA	2001 r.	12	147	49	12	220	0,57	142	64,5
	2002 r.	11	46	37	9	103	0,27	98	95,1
1. Dolnośląskie		-	-	-	-	-	-	x	x
2. Kujawsko-Pomorskie		-	2	-	-	2	0,10	2	100,0
3. Lubelskie		3	19	6	5	33	1,50	32	97,0
4. Lubuskie		-	3	2	-	5	0,50	5	100,0
5. Łódzkie		-	-	1	1	2	0,08	2	100,0
6. Małopolskie		-	1	4	-	5	0,15	5	100,0
7. Mazowieckie		3	2	6	-	11	0,21	10	90,9
8. Opolskie		-	2	1	-	3	0,28	3	100,0
9. Podkarpackie		2	7	4	1	14	0,67	12	85,7
10. Podlaskie		-	1	2	-	3	0,25	3	100,0
11. Pomorskie		-	2	-	-	2	0,09	2	100,0
12. Śląskie		-	1	2	-	3	0,06	3	100,0
13. Świętokrzyskie		2	3	4	1	10	0,77	10	100,0
14. Warmińsko-Mazurskie		-	-	3	1	4	0,28	3	75,0
15. Wielkopolskie		-	2	2	-	4	0,12	4	100,0
16. Zachodniopomorskie		1	1	-	-	2	0,12	2	100,0

\* rejestracja niepełna

**INNE ZATRUCIA: LEKAMI, PREPARATAMI FARMAKOLOGICZNYMI I SUBSTANCJAMI BIOLOGICZNYMI (T36-T50)**

Liczba zachorowań (w kwartałach i ogółem), zapadalność oraz liczba i procent hospitalizowanych wg województw \*

Województwo		Liczba zachorowań w kwartałach				Liczba zachorowań w roku	Zapadalność na 100 tys.	Hospitalizacja	
		I	II	III	IV			Liczba	%
POLSKA	2001 r.	1222	1185	1364	1300	5071	13,1	4368	86,1
	2002 r.	1326	1457	1166	1500	5449	14,3	4790	87,9
1.	Dolnośląskie	74	68	74	65	281	9,7	270	96,1
2.	Kujawsko-Pomorskie	81	37	57	93	268	12,9	222	82,8
3.	Lubelskie	158	181	149	181	669	30,4	621	92,8
4.	Lubuskie	87	119	100	104	410	40,6	376	91,7
5.	Łódzkie	261	337	122	378	1098	42,0	1093	99,5
6.	Małopolskie	50	57	35	49	191	5,9	166	86,9
7.	Mazowieckie	23	28	22	41	114	2,2	110	96,5
8.	Opolskie	15	10	10	17	52	4,9	51	98,1
9.	Podkarpackie	86	115	106	92	399	19,0	329	82,5
10.	Podlaskie	31	32	53	52	168	13,9	138	82,1
11.	Pomorskie	73	96	57	62	288	13,2	264	91,7
12.	Śląskie	121	91	87	102	401	8,5	392	97,8
13.	Świętokrzyskie	127	139	133	104	503	38,8	365	72,6
14.	Warmińsko-Mazurskie	41	45	54	44	184	12,9	154	83,7
15.	Wielkopolskie	40	42	22	38	142	4,2	139	97,9
16.	Zachodniopomorskie	58	60	85	78	281	16,5	100	35,6

\* rejestracja niepełna

**INNE ZATRUCIA: ALKOHOLEM (T51)**

Liczba zachorowań (w kwartałach i ogółem), zapadalność oraz liczba i procent hospitalizowanych wg województw \*

Województwo		Liczba zachorowań w kwartałach				Liczba zachorowań w roku	Zapadalność na 100 tys.	Hospitalizacja	
		I	II	III	IV			Liczba	%
POLSKA	2001 r.	473	408	439	331	1651	4,27	1217	73,7
	2002 r.	392	490	408	514	1804	4,72	1429	79,2
1.	Dolnośląskie	9	16	19	17	61	2,10	51	83,6
2.	Kujawsko-Pomorskie	9	4	3	25	41	1,98	30	73,2
3.	Lubelskie	71	67	105	88	331	15,05	292	88,2
4.	Lubuskie	12	12	23	37	84	8,32	43	51,2
5.	Łódzkie	179	184	81	150	594	22,74	589	99,2
6.	Małopolskie	20	50	28	52	150	4,64	52	34,7
7.	Mazowieckie	6	2	8	3	19	0,37	17	89,5
8.	Opolskie	3	5	1	4	13	1,22	13	100,0
9.	Podkarpackie	8	16	24	15	63	2,99	35	55,6
10.	Podlaskie	15	18	28	28	89	7,36	79	88,8
11.	Pomorskie	14	12	10	8	44	2,02	42	95,5
12.	Śląskie	14	27	24	17	82	1,73	43	52,4
13.	Świętokrzyskie	20	49	31	53	153	11,79	84	54,9
14.	Warmińsko-Mazurskie	3	5	15	7	30	2,10	30	100,0
15.	Wielkopolskie	6	20	3	2	31	0,92	15	48,4
16.	Zachodniopomorskie	3	3	5	8	19	1,12	14	73,7

\* rejestracja niepełna

**INNE ZATRUCIA: INNymi SUBSTANCJAMI ZAZWYCZAJ NIE STOSOWANYMI W CELACH LECZNICZYCH (T52-T59)**

Liczba zachorowań (w kwartałach i ogółem), zapadalność oraz liczba i procent hospitalizowanych wg województw \*

Województwo		Liczba zachorowań w kwartałach				Liczba zachorowań w roku	Zapadalność na 100 tys.	Hospitalizacja	
		I	II	III	IV			Liczba	%
POLSKA	2001 r.	542	337	199	411	1489	3,85	1248	83,8
	2002 r.	471	219	176	434	1300	3,40	1110	85,4
1. Dolnośląskie		19	8	5	26	58	1,99	50	86,2
2. Kujawsko-Pomorskie		17	4	23	21	65	3,14	62	95,4
3. Lubelskie		21	15	19	31	86	3,91	84	97,7
4. Lubuskie		17	17	8	30	72	7,14	50	69,4
5. Łódzkie		36	36	5	49	126	4,82	107	84,9
6. Małopolskie		39	15	18	33	105	3,25	71	67,6
7. Mazowieckie		41	15	6	14	76	1,48	74	97,4
8. Opolskie		10	3	2	3	18	1,69	16	88,9
9. Podkarpackie		34	16	18	53	121	5,75	91	75,2
10. Podlaskie		2	30	15	6	53	4,39	45	84,9
11. Pomorskie		35	7	5	10	57	2,61	56	98,2
12. Śląskie		68	22	9	60	159	3,35	149	93,7
13. Świętokrzyskie		44	26	36	65	171	13,18	135	78,9
14. Warmińsko-Mazurskie		7	-	1	10	18	1,26	18	100,0
15. Wielkopolskie		6	2	4	10	22	0,66	21	95,5
16. Zachodniopomorskie		75	3	2	13	93	5,48	81	87,1

\* rejestracja niepełna

**INNE ZATRUCIA: SUBSTANCJAMI INNymi I NIEOKREŚLONYMI (T65)**

Liczba zachorowań (w kwartałach i ogółem), zapadalność oraz liczba i procent hospitalizowanych wg województw \*

Województwo		Liczba zachorowań w kwartałach				Liczba zachorowań w roku	Zapadalność na 100 tys.	Hospitalizacja	
		I	II	III	IV			Liczba	%
POLSKA	2001 r.	155	68	189	293	705	1,82	367	52,1
	2002 r.	107	134	84	121	446	1,17	398	89,2
1. Dolnośląskie		10	10	21	27	68	2,34	47	69,1
2. Kujawsko-Pomorskie		20	58	22	2	102	4,93	102	100,0
3. Lubelskie		6	2	4	9	21	0,95	19	90,5
4. Lubuskie		6	3	2	4	15	1,49	12	80,0
5. Łódzkie		42	40	13	21	116	4,44	107	92,2
6. Małopolskie		-	2	1	1	4	0,12	2	50,0
7. Mazowieckie		2	-	1	2	5	0,10	5	100,0
8. Opolskie		-	1	1	4	6	0,56	6	100,0
9. Podkarpackie		2	7	-	5	14	0,67	13	92,9
10. Podlaskie		3	-	2	9	14	1,16	14	100,0
11. Pomorskie		1	-	-	-	1	0,05	1	100,0
12. Śląskie		11	5	3	16	35	0,74	29	82,9
13. Świętokrzyskie		2	1	2	7	12	0,92	12	100,0
14. Warmińsko-Mazurskie		2	3	-	7	12	0,84	12	100,0
15. Wielkopolskie		-	1	11	3	15	0,45	15	100,0
16. Zachodniopomorskie		-	1	1	4	6	0,35	2	33,3

\* rejestracja niepełna

**WRODZONE CHOROBY ZAKAŻNE I ZAKAŻENIA SWOISTE DLA OKRESU OKOŁOPORODOWEGO PODLEGAJĄCE OBOWIĄZKOWEMU ZGŁOSZENIU  
I OBJĘTE SPRAWOZDANIEM MZ-56, ZAREJESTROWANE W LATACH 2001-2002**

Liczba zachorowań (w kwartałach i ogółem), zapadalność na 100 tys. urodzeń żywych oraz liczba i procent hospitalizowanych wg województw

Województwo *	Liczba zachorowań w kwartałach				Liczba zachorowań w roku	Zapadalność na 100 tys.	Hospitalizacja	
	I	II	III	IV			Liczba	%

**Wrodzony zespół różyczkowy (P35.0)**

POLSKA	2001 r.	-	-	1	2	3	0,81	3	100,0
	2002 r.	-	1	1	-	2	0,57	2	100,0
1. Dolnośląskie		-	1	-	-	1	4,09	1	100,0
15. Wielkopolskie		-	-	1	-	1	3,02	1	100,0

**Wrodzona toksoplazmoza (P37.1)**

POLSKA	2001 r.	2	-	-	3	5	1,36	5	100,0
	2002 r.	7	9	3	2	21	5,94	20	95,2
1. Dolnośląskie		-	2	-	-	2	8,18	2	100,0
2. Kujawsko-Pomorskie		1	1	1	-	3	14,89	3	100,0
5. Łódzkie		1	-	-	-	1	4,52	1	100,0
8. Opolskie		-	-	-	1	1	11,83	1	100,0
9. Podkarpackie		2	1	-	-	3	14,08	2	66,7
15. Wielkopolskie		3	4	2	1	10	30,20	10	100,0
16. Zachodniopomorskie		-	1	-	-	1	6,36	1	100,0

**Wrodzona listerioza (P37.2)**

POLSKA	2001 r.	-	-	-	-	-	-	x	x
	2002 r.	1	-	-	1	2	0,57	2	100,0
2. Kujawsko-Pomorskie		-	-	-	1	1	4,96	1	100,0
12. Śląskie		1	-	-	-	1	2,54	1	100,0

\* pominięto województwa, w których nie zarejestrowano zachorowań

**WRODZONE CHOROBY ZAKAŻNE I ZAKAŻENIA SWOISTE DLA OKRESU OKOŁOPORODOWEGO PODLEGAJĄCE OBOWIĄZKOWEMU ZGŁOSZENIU  
I OBJĘTE SPRAWOZDANIEM MZ-56, KTÓRYCH NIE ZAREJESTROWANO W LATACH 2001-2002**

- Tężec noworodków (A33)
- Róża po porodzie i w połogu (O86.8)
- Wrodzona zimnica (P37.3-P37.4)

**INNE CHOROBY ZAKAŻNE I ZATRUCIA PODLEGAJĄCE OBOWIĄZKOWEMU ZGŁOSZENIU I OBJĘTE SPRAWOZDANIEM MZ-56  
ZAREJESTROWANE W LATACH 2001-2002**

Liczba zachorowań (w kwartałach i ogółem), zapadalność oraz liczba i procent hospitalizowanych wg województw

Województwo *	Liczba zachorowań w kwartałach				Liczba zachorowań w roku	Zapadalność na 100 tys.	Hospitalizacja	
	I	II	III	IV			Liczba	%

**Czerwonka pełzakowa ostra (A06.0)**

POLSKA	2001 r.	-	-	-	-	-	-	x	x
	2002 r.	1	-	-	1	2	0,005	2	100,0
5. Łódzkie		1	-	-	-	1	0,038	1	100,0
15. Wielkopolskie		-	-	-	1	1	0,030	1	100,0

\* pominięto województwa, w których nie zarejestrowano zachorowań

**INNE CHOROBY ZAKAŻNE I ZATRUCIA PODLEGAJĄCE OBOWIĄZKOWEMU ZGŁOSZENIU I OBJĘTE SPRAWOZDANIEM MZ-56  
ZAREJESTROWANE W LATACH 2001-2002 - cd**

Liczba zachorowań (w kwartałach i ogółem), zapadalność oraz liczba i procent hospitalizowanych wg województw

Województwo *	Liczba zachorowań w kwartałach				Liczba zachorowań w roku	Zapadalność na 100 tys.	Hospitalizacja	
	I	II	III	IV			Liczba	%

**Tularemia (A21)**

POLSKA	2001 r.	-	-	-	-	-	-	x	x
	2002 r.	-	2	-	1	3	0,008	3	100,0
2. Kujawsko-Pomorskie 12. Śląskie	-	-	-	1	1	0,048	1	100,0	
	-	2	-	-	2	0,042	2	100,0	

**Wąglik (A22)**

POLSKA	2001 r.	-	-	-	-	-	-	x	x
	2002 r.	-	-	1	-	1	0,003	1	100,0
3. Lubelskie	-	-	1	-	1	0,045	1	100,0	

**Leptospiroza (A27)**

POLSKA	2001 r.	1	-	2	2	5	0,013	5	100,0
	2002 r.	3	-	1	2	6	0,016	6	100,0
2. Kujawsko-Pomorskie 12. Śląskie	-	-	-	1	1	0,048	1	100,0	
	-	-	1	-	1	0,021	1	100,0	
14. Warmińsko-Mazurskie	1	-	-	-	1	0,070	1	100,0	
16. Zachodniopomorskie	2	-	-	1	3	0,177	3	100,0	

**Twardziel (A48.8)**

POLSKA	2001 r.	1	-	-	-	1	0,003	1	100,0
	2002 r.	-	-	-	-	-	-	x	x

**Ornitozy /zakażenia *Chlamydia psittaci/ (A70)***

POLSKA	2001 r.	-	-	4	1	5	0,013	5	100,0
	2002 r.	1	3	-	2	6	0,016	6	100,0
10. Podlaskie	-	1	-	-	1	0,083	1	100,0	
12. Śląskie	-	-	-	1	1	0,021	1	100,0	
13. Świętokrzyskie	1	-	-	1	2	0,154	2	100,0	
16. Zachodniopomorskie	-	2	-	-	2	0,118	2	100,0	

**Dur wysypkowy (A75)**

POLSKA	2001 r.	-	-	-	-	-	-	x	x
	2002 r.	-	1	-	-	1	0,003	1	100,0
15. Wielkopolskie	-	1	-	-	1	0,030	1	100,0	

**Gorączka Q (A78)**

POLSKA	2001 r.	-	-	-	1	1	0,003	1	100,0
	2002 r.	-	-	-	-	-	-	x	x

**Ostre nagminne porażenie dziecięce (A80)**

POLSKA	2001 r.	-	-	-	-	-	-	x	x
	2002 r.	-	1	1	-	2 <sup>a</sup>	0,005	2	100,0
7. Mazowieckie	-	1	-	-	1 <sup>a</sup>	0,020	1	100,0	
9. Podkarpackie	-	-	1	-	1 <sup>a</sup>	0,048	1	100,0	

<sup>a</sup> - porażenie poszczepienne (A80.0) - VAPP

\* pominięto województwa, w których nie zarejestrowano zachorowań

**INNE CHOROBY ZAKAŻNE I ZATRUCIA PODLEGAJĄCE OBOWIĄZKOWEMU ZGŁOSZENIU I OBJĘTE SPRAWOZDANIEM MZ-56  
ZAREJESTROWANE W LATACH 2001-2002 - cd**

Liczba zachorowań (w kwartałach i ogółem), zapadalność oraz liczba i procent hospitalizowanych wg województw

Województwo *	Liczba zachorowań w kwartałach				Liczba zachorowań w roku	Zapadalność na 100 tys.	Hospitalizacja	
	I	II	III	IV			Liczba	%

**Choroba Jakoba-Creutzfeldta (A81.0)**

POLSKA	2001 r.	1	2	2	2	7	0,018	7	100,0
	2002 r.	-	1	-	1	2	0,005	2	100,0
1. Dolnośląskie	-	-	-	1	1	0,034	1	100,0	
16. Zachodniopomorskie	-	1	-	-	1	0,059	1	100,0	

**Podostre stwardniające zapalenie mózgu (A81.1)**

POLSKA	2001 r.	-	1	-	-	1	0,003	1	100,0
	2002 r.	-	1	-	1	2	0,005	2	50,0
4. Lubuskie	-	-	-	1	1	0,099	-	-	
6. Małopolskie	-	1	-	-	1	0,031	1	100,0	

\* pominięto województwa, w których nie zarejestrowano zachorowań

**INNE CHOROBY ZAKAŻNE I ZATRUCIA PODLEGAJĄCE OBOWIĄZKOWEMU ZGŁOSZENIU I OBJĘTE SPRAWOZDANIEM MZ-56,  
KTÓRYCH NIE ZAREJESTROWANO W LATACH 2001-2002**

- Cholera (A00) • Dżuma (A20) • Nosacizna (A24.0) • Trąd (A30) • Błonica (A36)
- Gorączka powrotna (A68) • Jaglica (A71) • Gorączka plamista i inne riketsjozy (A77; A79)
- Żółta gorączka (A95) • Pryszczycza (B08.8)

**GRUŻLICA (A15-A19)**

Chorzy nowo zarejestrowani w poradniach wg województw  
(Liczba chorych wg danych z Biuletynu Instytutu Gruźlicy i Chorób Płuc)

Województwo	Liczby bezwzględne				Wskaźniki na 100 tys. ludności			
	Wszystkie postacie gruźlicy (A15-A19)		W tym gruźlica układu oddech. (A15-16;A19)		Wszystkie postacie gruźlicy (A15-A19)		W tym gruźlica układu oddech. (A15-16;A19)	
	2001	2002	2001	2002	2001	2002	2001	2002
POLSKA	10672	10475	10183	9438	27,6	27,4	26,4	24,7
1. Dolnośląskie	759	756	719	668	25,5	26,0	24,2	23,0
2. Kujawsko-Pomorskie	449	481	412	426	21,4	23,2	19,6	20,6
3. Lubelskie	748	866	727	773	33,5	39,4	32,6	35,2
4. Lubuskie	236	216	225	193	23,0	21,4	22,0	19,1
5. Łódzkie	869	851	841	766	32,9	32,6	31,9	29,3
6. Małopolskie	594	616	572	566	18,3	19,1	17,7	17,5
7. Mazowieckie	1806	1614	1724	1451	35,6	31,5	34,0	28,3
8. Opolskie	277	200	259	178	25,6	18,8	23,9	16,7
9. Podkarpackie	631	606	604	549	29,6	28,8	28,4	26,1
10. Podlaskie	259	303	244	279	21,2	25,1	20,0	23,1
11. Pomorskie	636	568	600	526	28,9	26,0	27,2	24,1
12. Śląskie	1456	1479	1411	1321	30,1	31,2	29,2	27,9
13. Świętokrzyskie	475	446	460	404	35,9	34,4	34,8	31,1
14. Warmińsko-Mazurskie	413	426	390	398	28,1	29,8	26,6	27,9
15. Wielkopolskie	614	622	570	556	18,3	18,6	16,9	16,6
16. Zachodniopomorskie	450	425	425	384	25,9	25,0	24,5	22,6



**KIŁA (A50-A53)**

Liczba zachorowań i zapadalność (na 100 tys.) wg województw  
(Liczba zachorowań wg danych Instytutu Wenerologii)

Województwo		Kiła wrodzona (A50)		Kiła wczesna						Kiła późna, inna i nie określona (A52-A53)	
				Objawowa (A51.0-A51.4)		Utajona (A51.5-A51.9)		Razem (A51)			
		Liczba	Zapad. *	Liczba	Zapad.	Liczba	Zapad.	Liczba	Zapad.	Liczba	Zapad.
POLSKA	2001 r.	10	2,72	498	1,29	372	0,96	870	2,25	187	0,48
	2002 r.	17	4,81	552	1,44	383	1,00	935	2,45	213	0,56
1.	Dolnośląskie	1	4,09	49	1,69	27	0,93	76	2,61	16	0,55
2.	Kujawsko-Pomorskie	-	-	16	0,77	4	0,19	20	0,97	6	0,29
3.	Lubelskie	1	4,80	25	1,14	17	0,77	42	1,91	13	0,59
4.	Lubuskie	-	-	21	2,08	13	1,29	34	3,37	4	0,40
5.	Łódzkie	1	4,52	15	0,57	4	0,15	19	0,73	11	0,42
6.	Małopolskie	2	6,19	47	1,45	35	1,08	82	2,54	16	0,49
7.	Mazowieckie	5	10,77	96	1,87	96	1,87	192	3,75	47	0,92
8.	Opolskie	-	-	2	0,19	5	0,47	7	0,66	3	0,28
9.	Podkarpackie	-	-	9	0,43	5	0,24	14	0,67	15	0,71
10.	Podlaskie	1	8,88	11	0,91	11	0,91	22	1,82	2	0,17
11.	Pomorskie	-	-	8	0,37	19	0,87	27	1,24	15	0,69
12.	Śląskie	4	10,17	160	3,37	55	1,16	215	4,53	36	0,76
13.	Świętokrzyskie	-	-	6	0,46	13	1,00	19	1,46	4	0,31
14.	Warmińsko-Mazurskie	-	-	42	2,94	20	1,40	62	4,34	4	0,28
15.	Wielkopolskie	2	6,04	21	0,63	52	1,55	73	2,18	17	0,51
16.	Zachodniopomorskie	-	-	24	1,41	7	0,41	31	1,83	4	0,24

\* zapadalność na 100 tys. urodzeń żywych zarejestrowanych wg stałego miejsca zamieszkania matki noworodka

**INNE CHOROBY PRZENOSZONE DROGĄ PŁCIOWĄ**

Liczba zachorowań i zapadalność (na 100 tys.) wg województw  
(Liczba zachorowań wg danych Instytutu Wenerologii)

Województwo		Rzeżączka (A54)		Nieswoiste zapalenie cewki moczowej /NGU/ (A56)		Kłykciny kończyste * (A63.0)		Opryszczka narządów płciowych * (A60)	
		Liczba	Zapad.	Liczba	Zapad.	Liczba	Zapad.	Liczba	Zapad.
POLSKA	2001 r.	707	1,83	1811	4,69	919	2,38	368	0,95
	2002 r.	594	1,55	1767	4,62	1118	2,92	453	1,18
1.	Dolnośląskie	51	1,75	65	2,24	48	1,65	1	0,03
2.	Kujawsko-Pomorskie	36	1,74	50	2,42	62	3,00	15	0,72
3.	Lubelskie	14	0,64	43	1,96	11	0,50	3	0,14
4.	Lubuskie	28	2,77	73	7,23	42	4,16	24	2,38
5.	Łódzkie	47	1,80	249	9,53	15	0,57	8	0,31
6.	Małopolskie	18	0,56	43	1,33	60	1,86	39	1,21
7.	Mazowieckie	200	3,90	225	4,39	422	8,23	92	1,80
8.	Opolskie	1	0,09	22	2,07	13	1,22	3	0,28
9.	Podkarpackie	12	0,57	36	1,71	44	2,09	16	0,76
10.	Podlaskie	11	0,91	95	7,86	3	0,25	-	-
11.	Pomorskie	47	2,16	125	5,73	88	4,04	13	0,60
12.	Śląskie	39	0,82	313	6,60	103	2,17	181	3,82
13.	Świętokrzyskie	16	1,23	81	6,24	17	1,31	7	0,54
14.	Warmińsko-Mazurskie	24	1,68	88	6,16	66	4,62	18	1,26
15.	Wielkopolskie	26	0,78	39	1,16	89	2,65	10	0,30
16.	Zachodniopomorskie	24	1,41	220	12,95	35	2,06	23	1,35

\* rejestracja niepełna

**ZAPADALNOŚĆ (NA 100 TYS.) NA WYBRANE CHOROBY ZAKAŻNE I ZATRUCIA PODLEGAJĄCE OBOWIĄZKOWEMU ZGŁOSZENIU I OBJĘTE SPRAWOZDANIEM MZ-56 W LATACH 1988-2002**

**AIDS - Zespół nabytego upośledzenia odporności (B20-B22)**

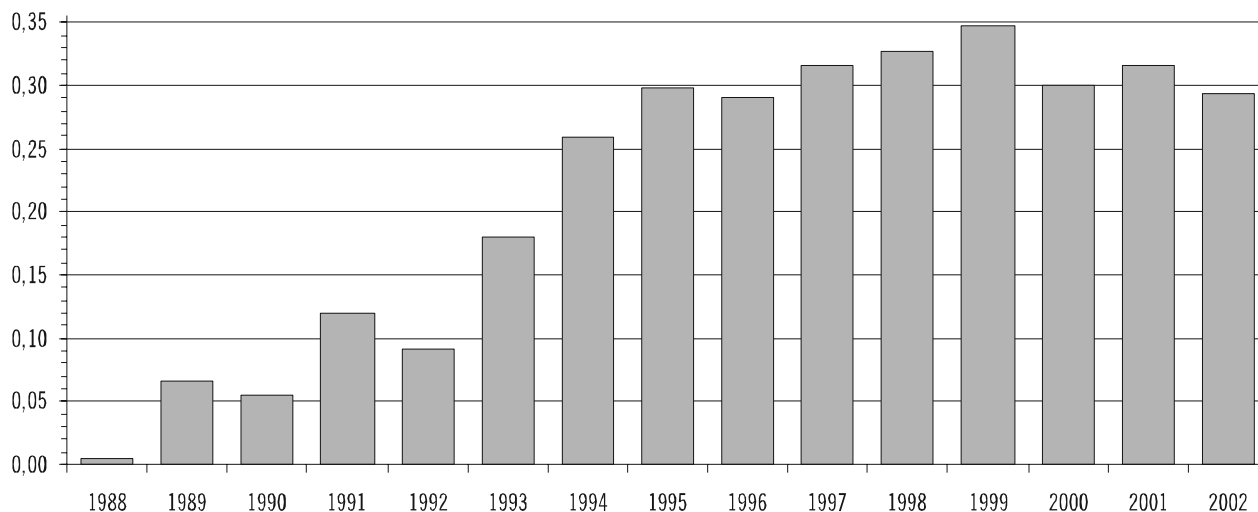

**Dur brzuszny (A01.0)**

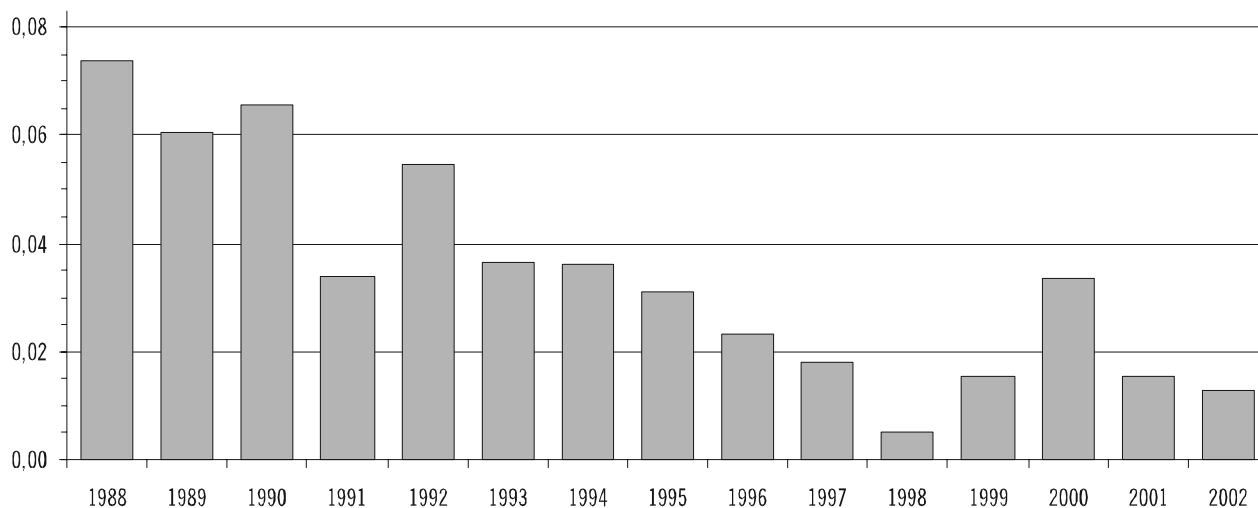

**Salmonelozy: ogółem (A02)**

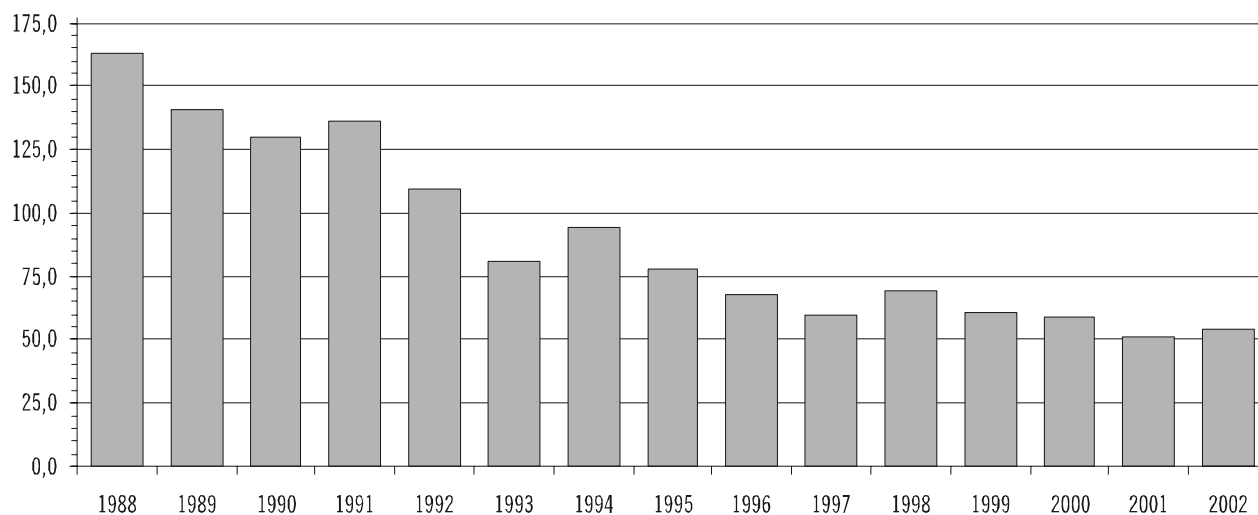

**ZAPADALNOŚĆ (NA 100 TYS.) NA WYBRANE CHOROBY ZAKAŻNE I ZATRUCIA PODLEGAJĄCE OBOWIĄZKOWEMU ZGŁOSZENIU I OBJĘTE SPRAWOZDANIEM MZ-56 W LATACH 1988-2002 - cd**

**Czerwonka bakteryjna /szigeloz/ (A03)**

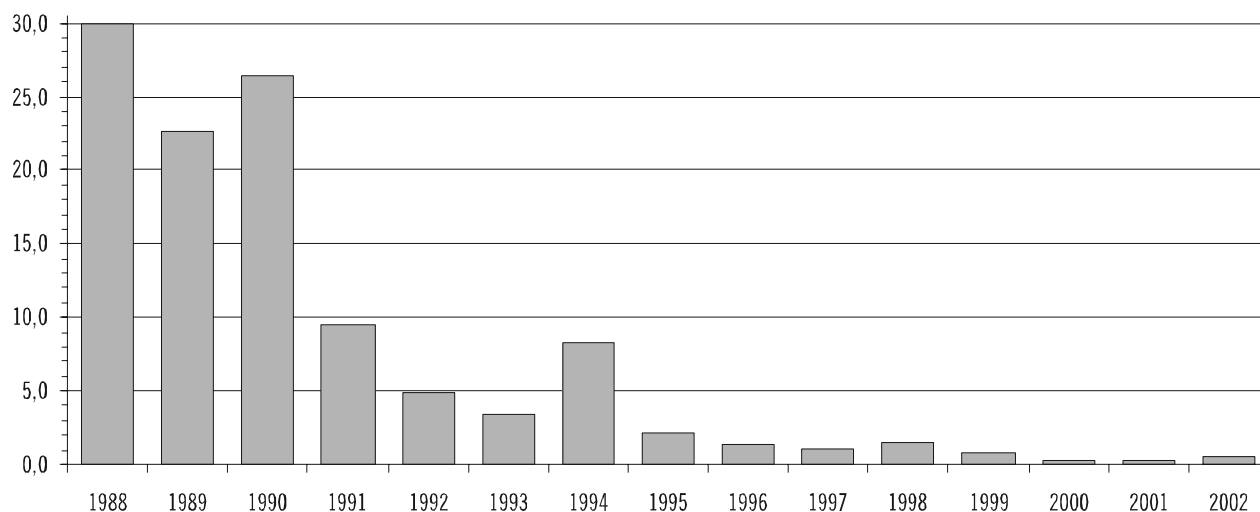

**Tężec: ogółem (A33-A35)**

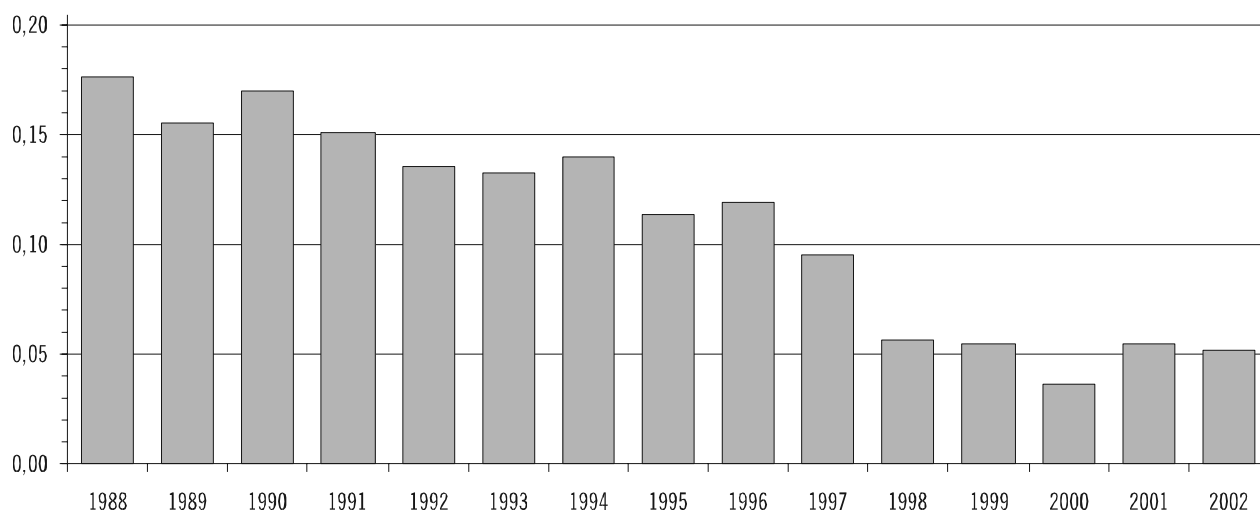

**Błonica (A36)**

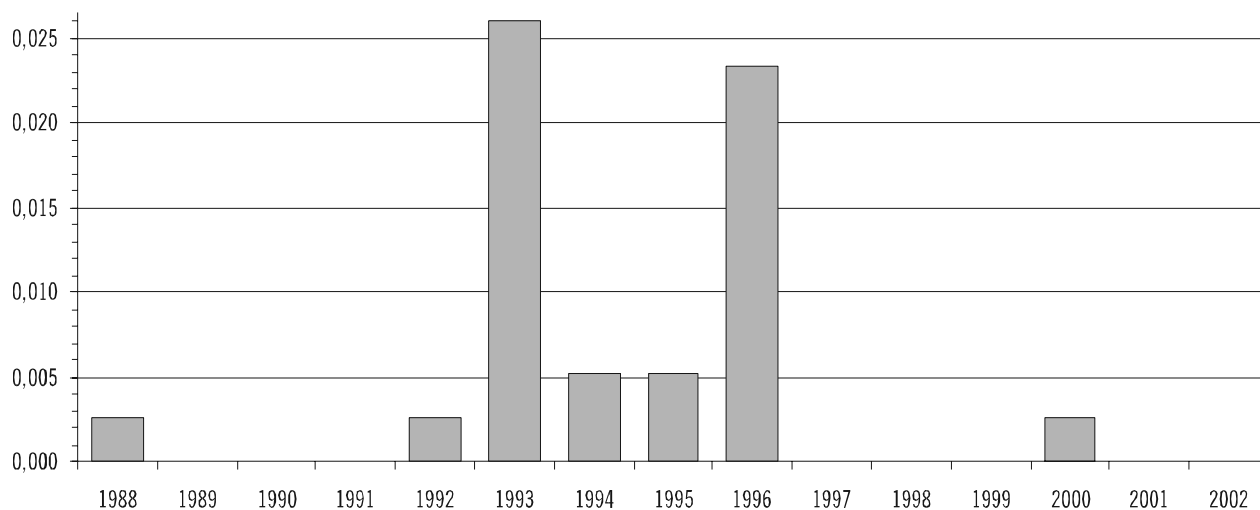

ZAPADALNOŚĆ (NA 100 TYS.) NA WYBRANE CHOROBY ZAKAŻNE I ZATRUCIA PODLEGAJĄCE OBOWIĄZKOWEMU ZGŁOSZENIU I OBJĘTE SPRAWOZDANIEM MZ-56  
W LATACH 1988-2002 - cd

Krztusiec (A37)

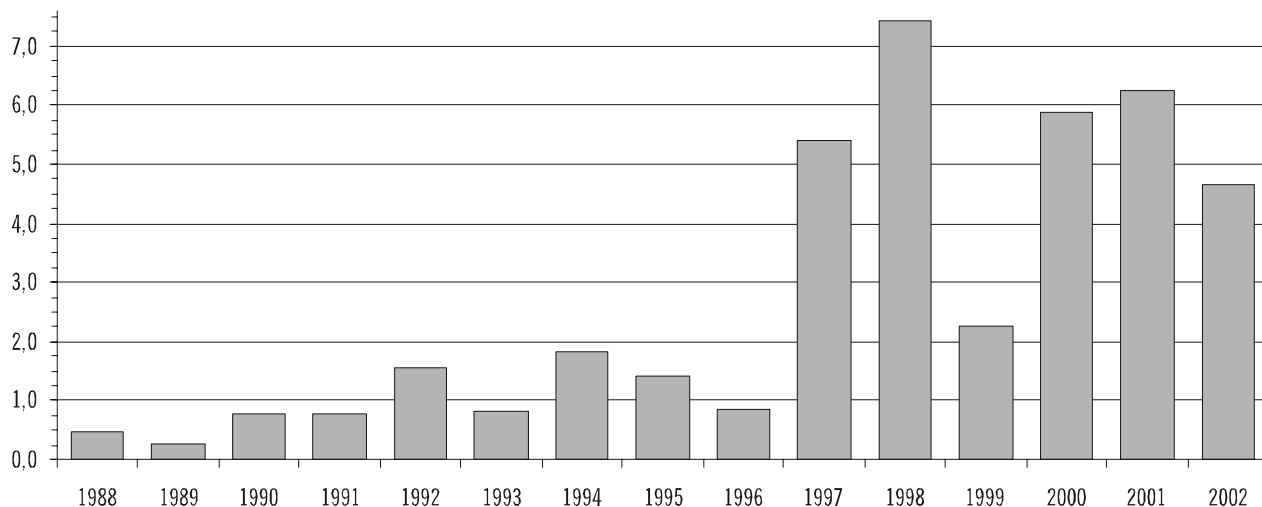

Szkarlatyna /płonica/ (A38)

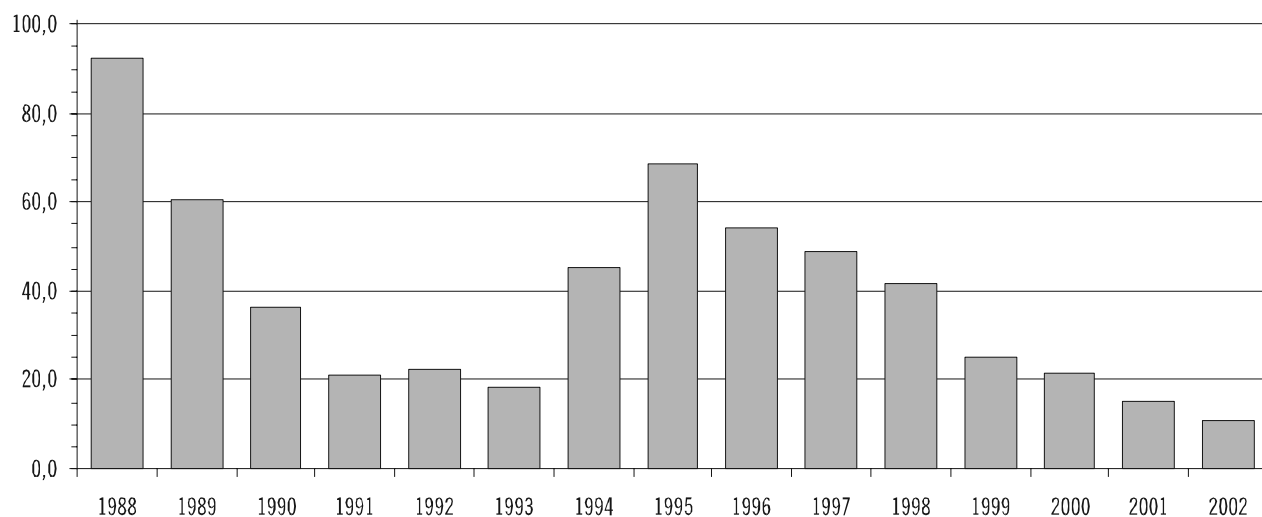

Zapalenie opon mózgowych: razem (A39.0; A87; B00.3; B02.1; G00; G03)

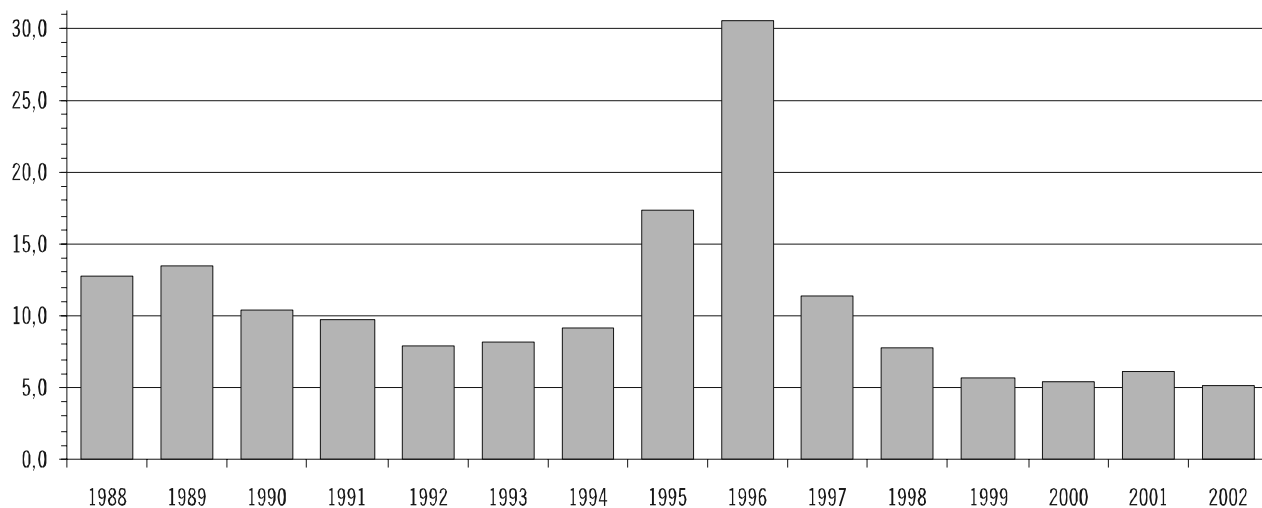

**ZAPADALNOŚĆ (NA 100 TYS.) NA WYBRANE CHOROBY ZAKAŻNE I ZATRUCIA PODLEGAJĄCE OBOWIĄZKOWEMU ZGŁOSZENIU I OBJĘTE SPRAWOZDANIEM MZ-56  
W LATACH 1988-2002 - cd**

**Zapalenie opon mózgowych: wirusowe, określone i nie określone (A87; B00.3; B02.1)**

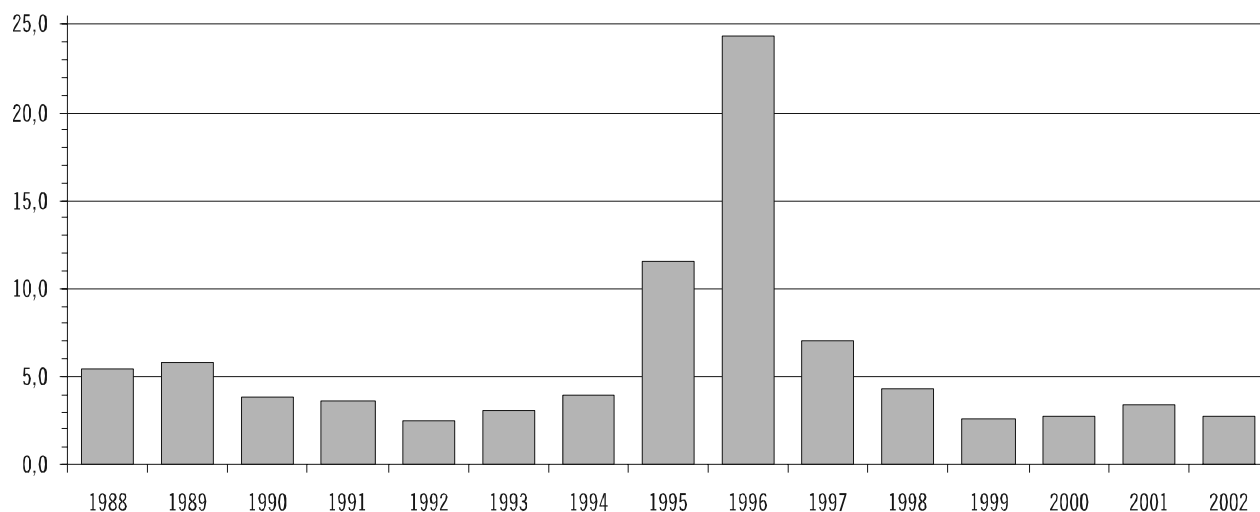

**Zapalenie mózgu: razem (A39.8; A83-A86; B00.4; B02.0; B25.8; G04.0; G04.2-G04.9)**

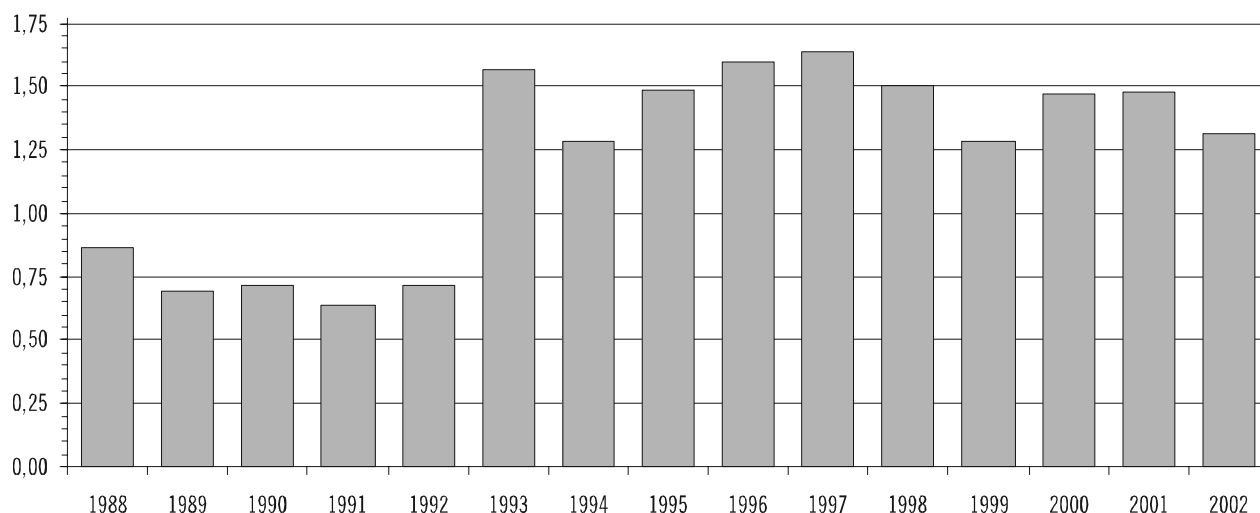

**Zapalenie mózgu: wirusowe, przenoszone przez kleszcze (A84)**

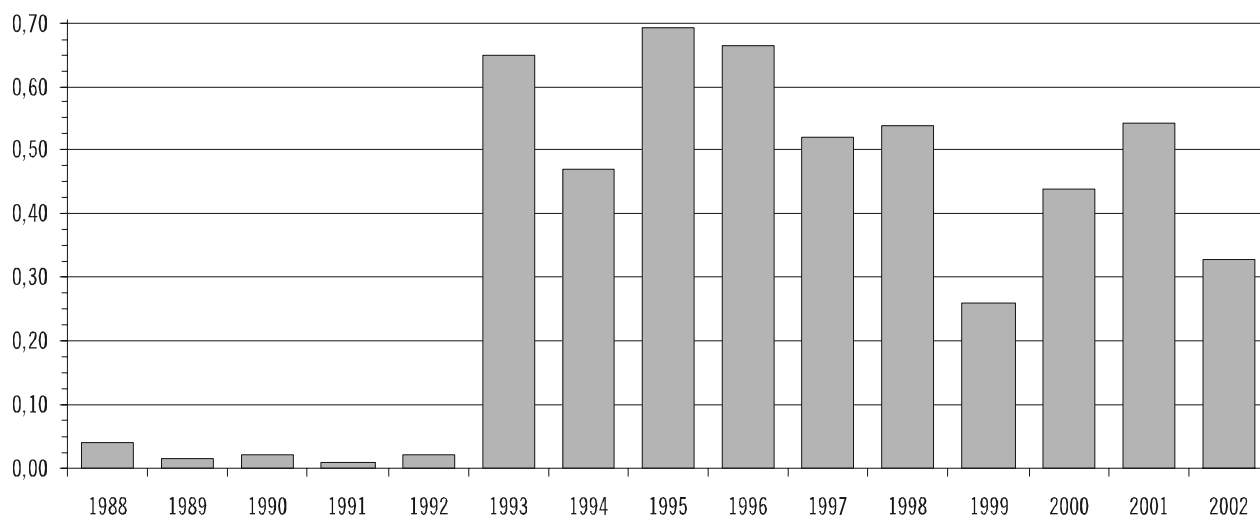

**ZAPADALNOŚĆ (NA 100 TYS.) NA WYBRANE CHOROBY ZAKAŻNE I ZATRUCIA PODLEGAJĄCE OBOWIĄZKOWEMU ZGŁOSZENIU I OBJĘTE SPRAWOZDANIEM MZ-56 W LATACH 1988-2002 - cd**

**Zapalenie opon mózgowych i/lub mózgu: meningokokowe i inne bakteryjne - razem (A39.0; A39.8; G00; G04.2)**

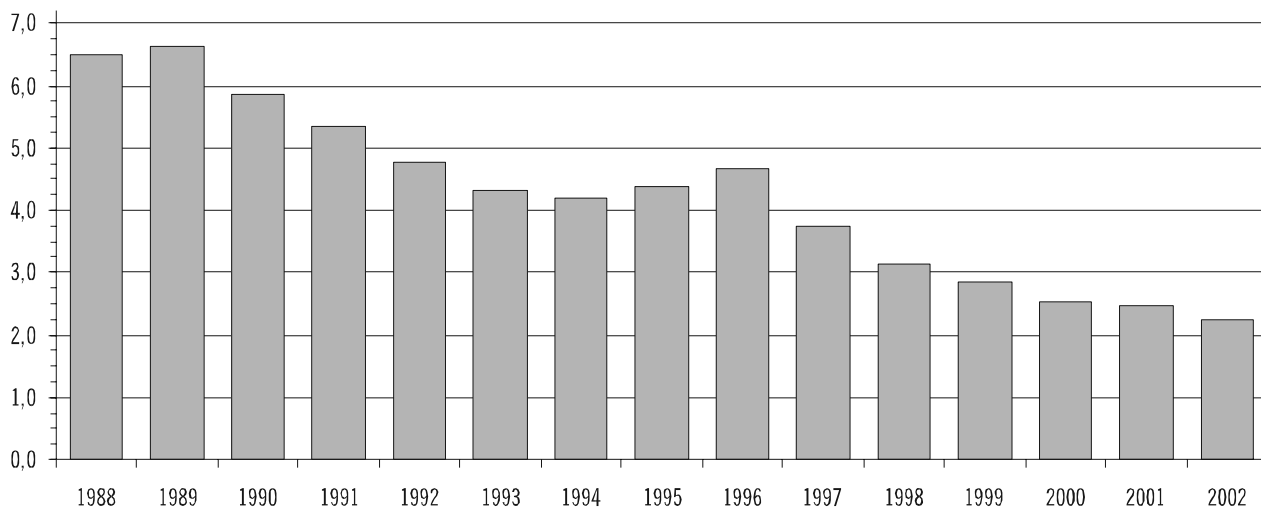

**Pokąsanie osób przez zwierzęta podejrzane o wściekliznę lub zanieczyszczenie śliną tych zwierząt, po których podjęto szczepienia przeciw wściekliznie**

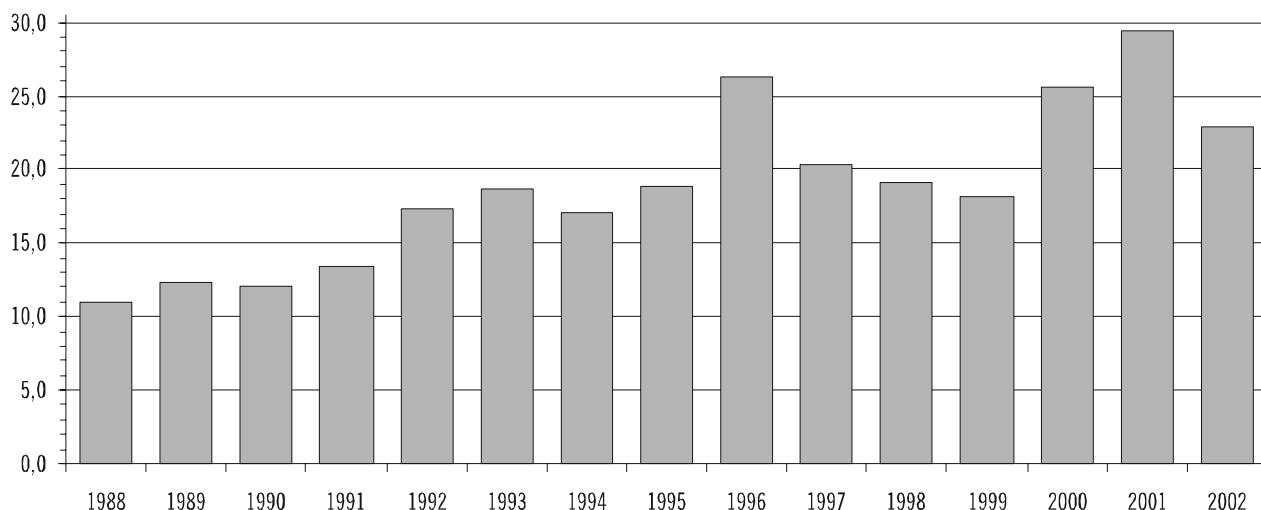

**Odra (B05)**

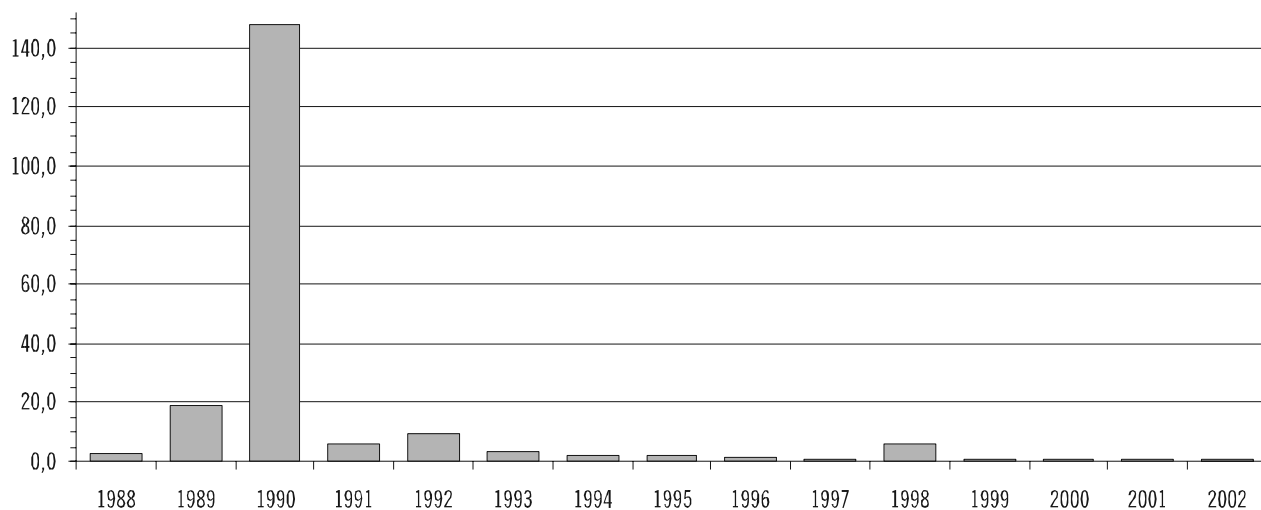

**ZAPADALNOŚĆ (NA 100 TYS.) NA WYBRANE CHOROBY ZAKAŻNE I ZATRUCIA PODLEGAJĄCE OBOWIĄZKOWEMU ZGŁOSZENIU I OBJĘTE SPRAWOZDANIEM MZ-56  
W LATACH 1988-2002 - cd**

**Różyczka: ogółem (B06; P35.0)**

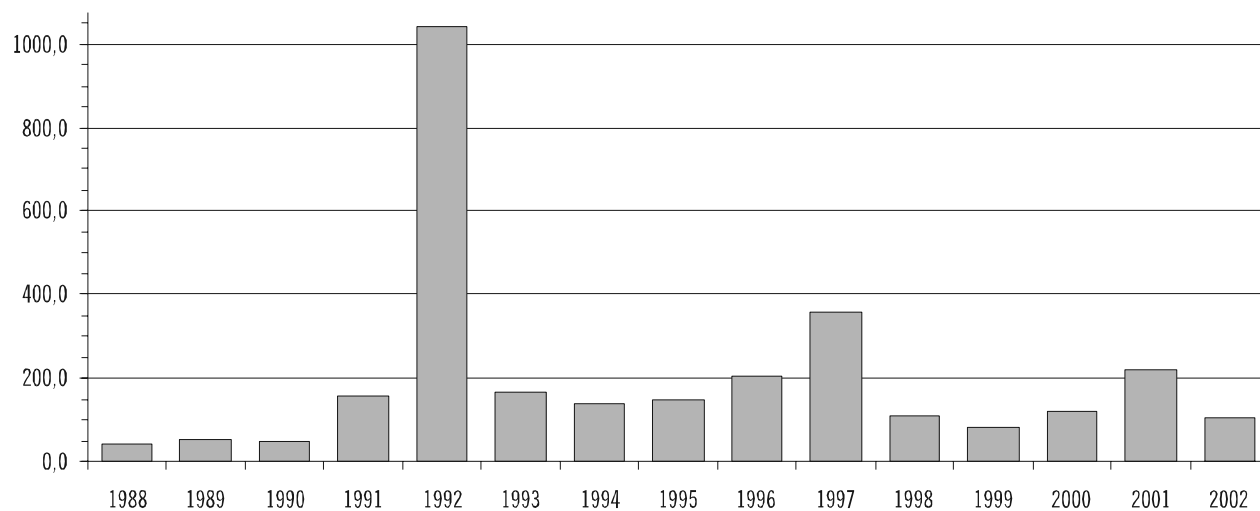

**Wirusowe zapalenie wątroby: ogółem (B15-B19)**

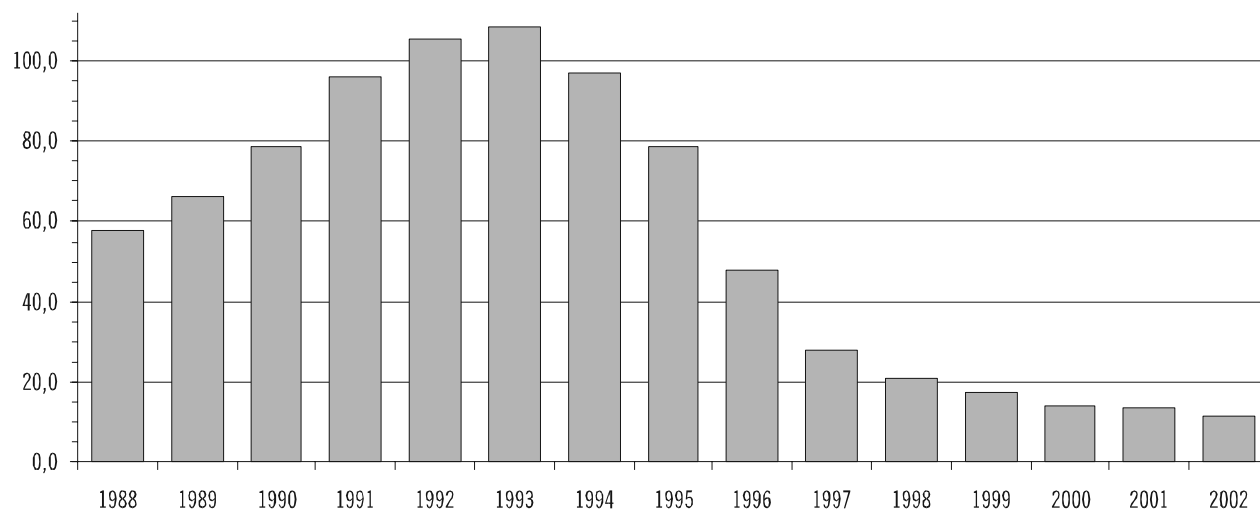

**Wirusowe zapalenie wątroby: typu B - ogółem (B16; B18.0-B18.1)**

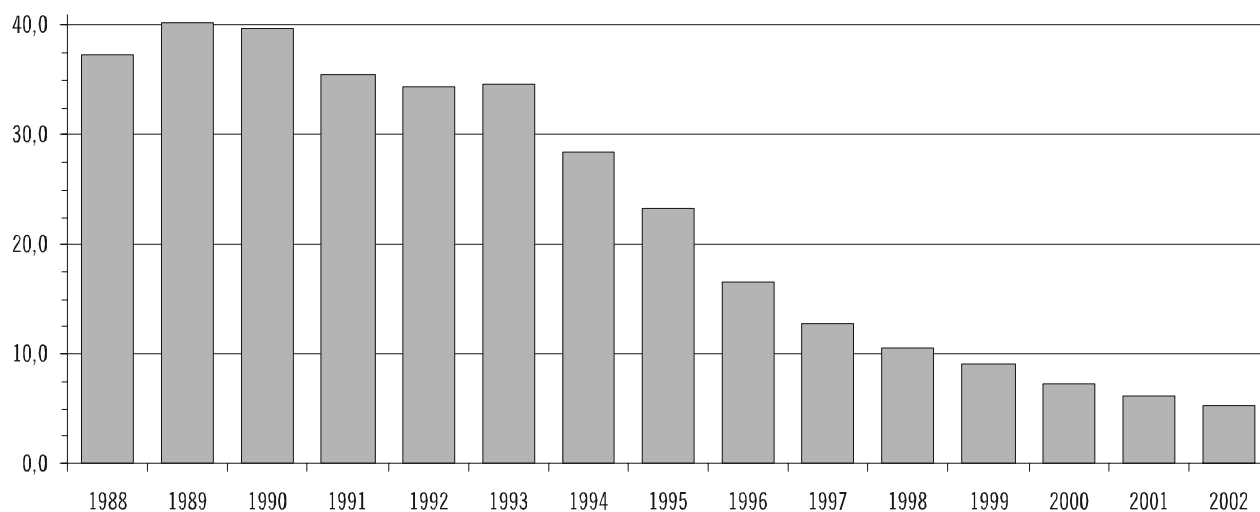

ZAPADALNOŚĆ (NA 100 TYS.) NA WYBRANE CHOROBY ZAKAŻNE I ZATRUCIA PODLEGAJĄCE OBOWIĄZKOWEMU ZGŁOSZENIU I OBJĘTE SPRAWOZDANIEM MZ-56  
W LATACH 1988-2002 - cd

Świnka /nagminne zapalenie przyusznicy/ (B26)

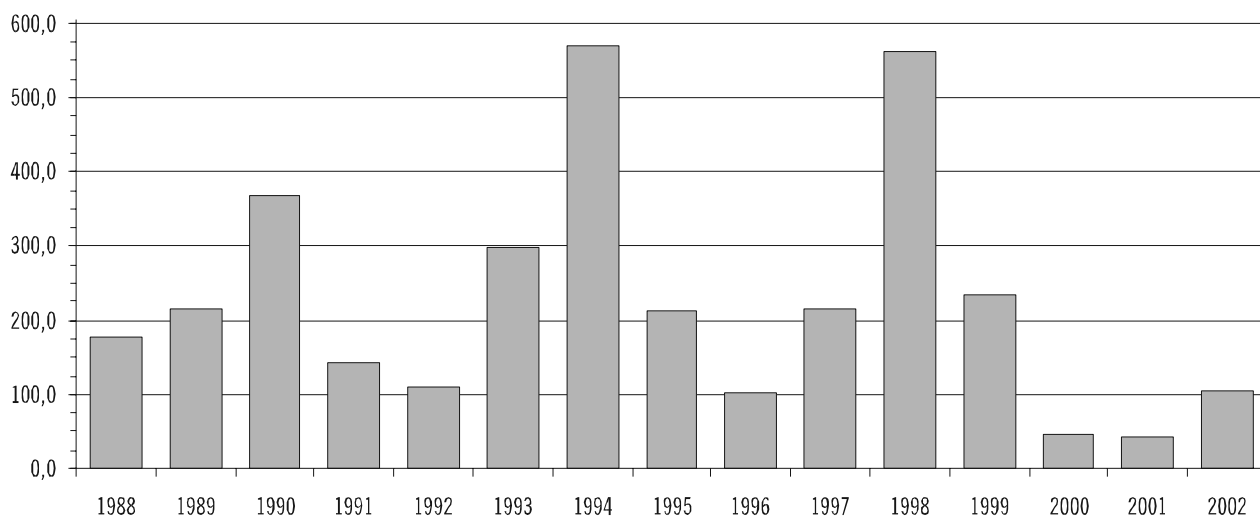

Tasiemczyce: razem (B67-B71)

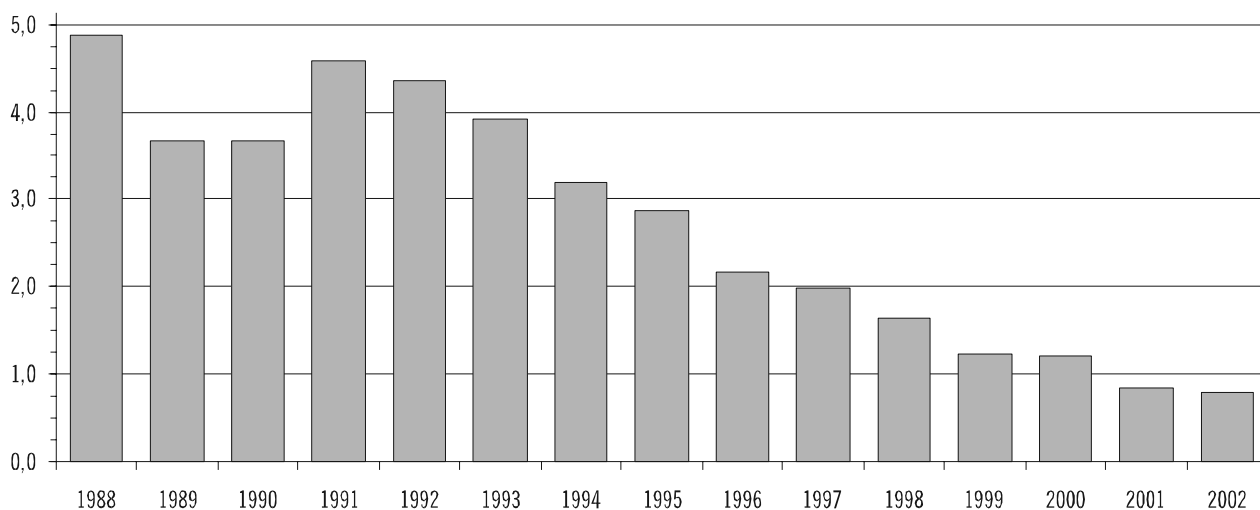

Włośnica (B75)

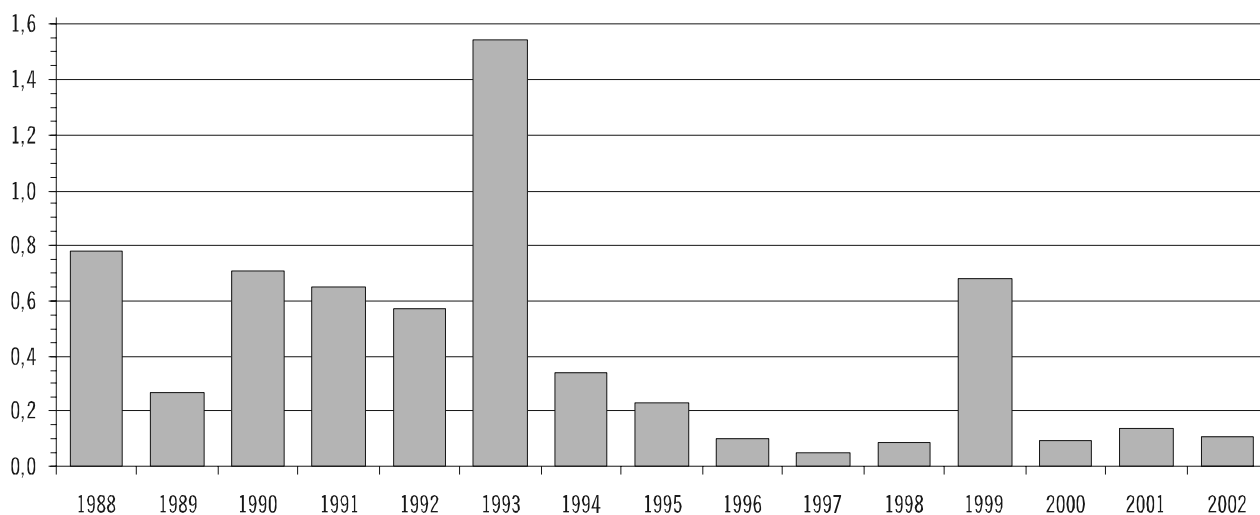



**ZAPADALNOŚĆ (NA 100 TYS.) NA WYBRANE CHOROBY ZAKAŻNE I ZATRUCIA PODLEGAJĄCE OBOWIĄZKOWEMU ZGŁOSZENIU I OBJĘTE SPRAWOZDANIEM MZ-56 W LATACH 1988-2002 - cd**

**Świerzb (B86)**

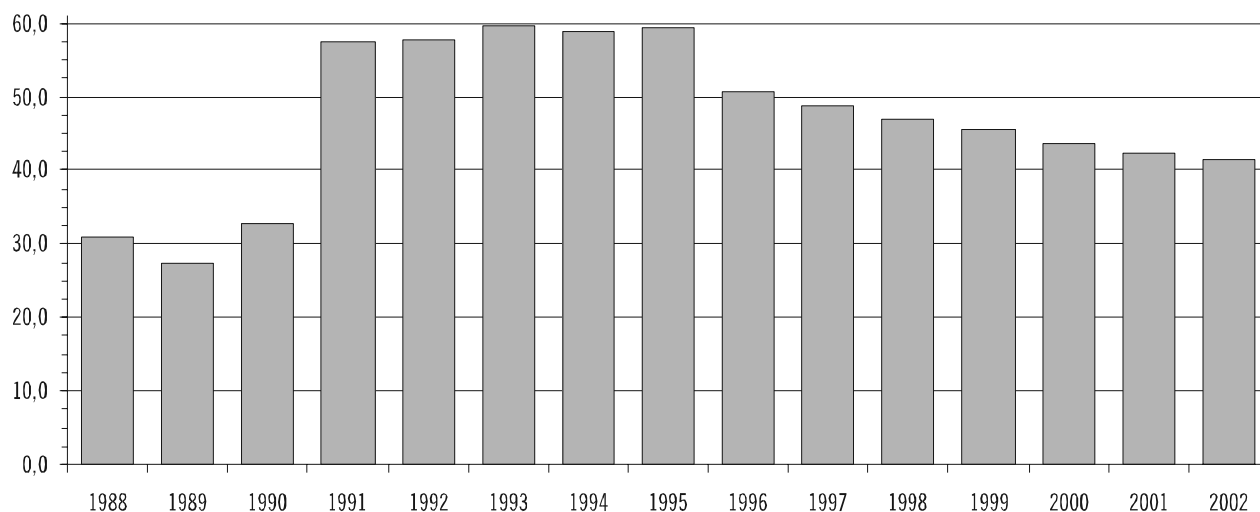

**Grypa: ogółem (J10; J11)**

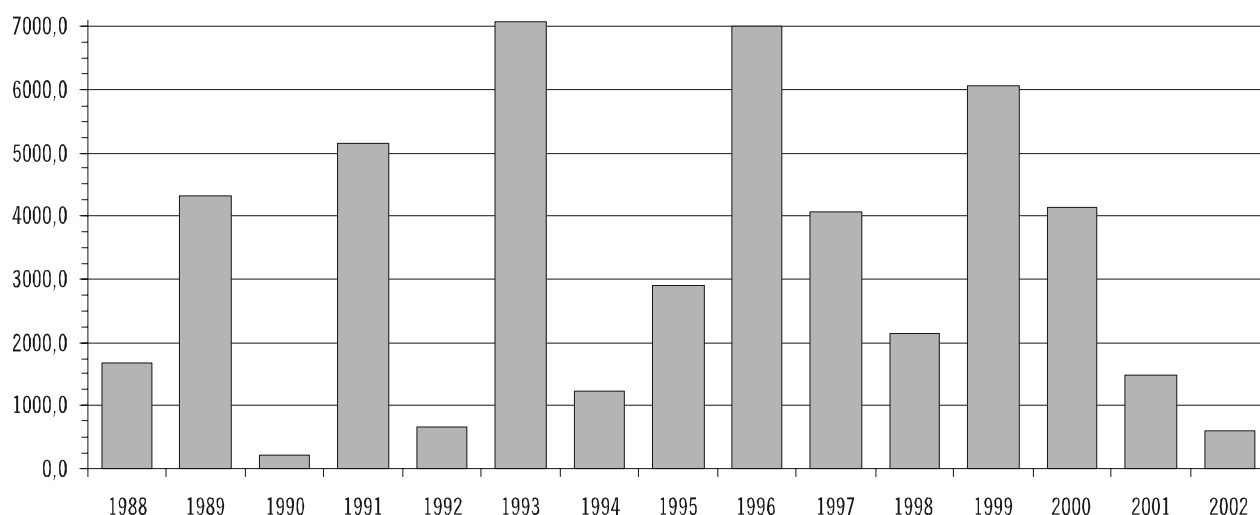

**Bakteryjne zatrucia pokarmowe: ogółem (A02.0; A05)**

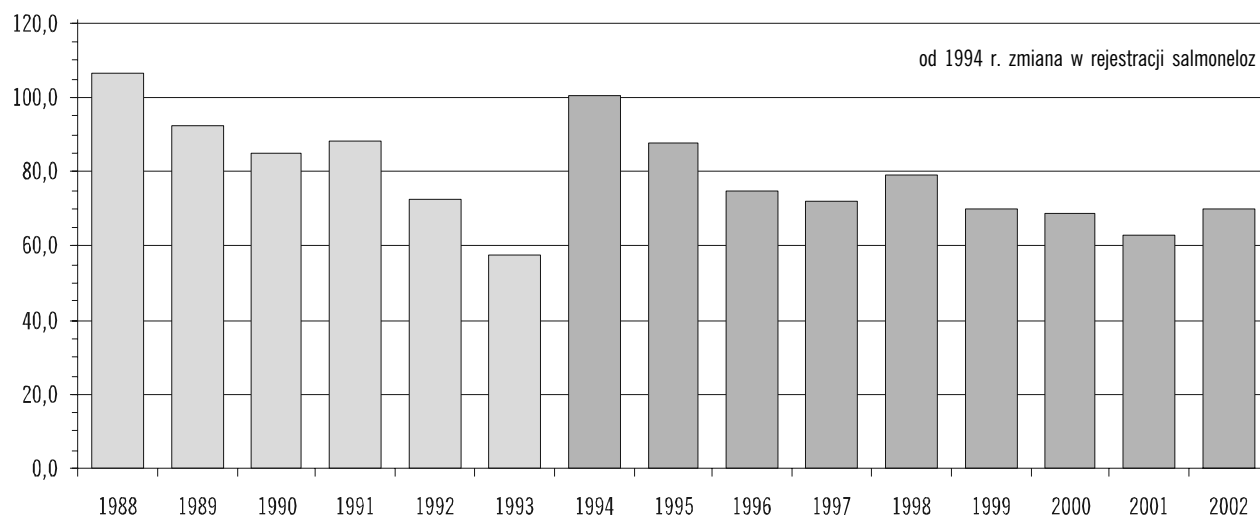

**ZAPADALNOŚĆ (NA 100 TYS.) NA WYBRANE CHOROBY ZAKAŻNE I ZATRUCIA PODLEGAJĄCE OBOWIĄZKOWEMU ZGŁOSZENIU I OBJĘTE SPRAWOZDANIEM MZ-56 W LATACH 1988-2002 - cd**

**Bakteryjne zatrucia pokarmowe: salmonelozy (A02.0)**

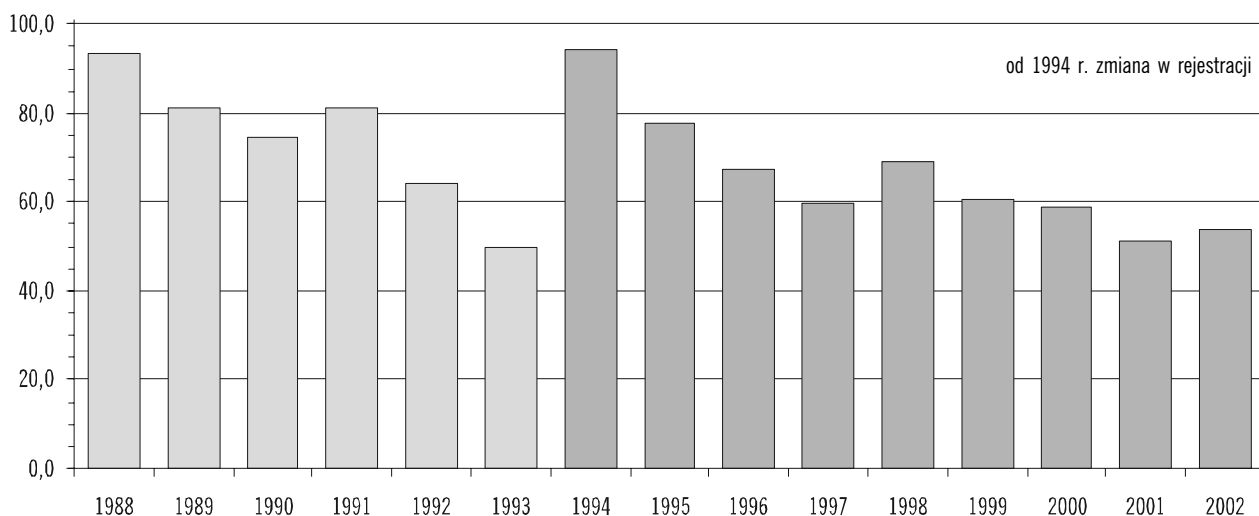

**Bakteryjne zatrucia pokarmowe: inne określone i nie określone - razem (A05)**

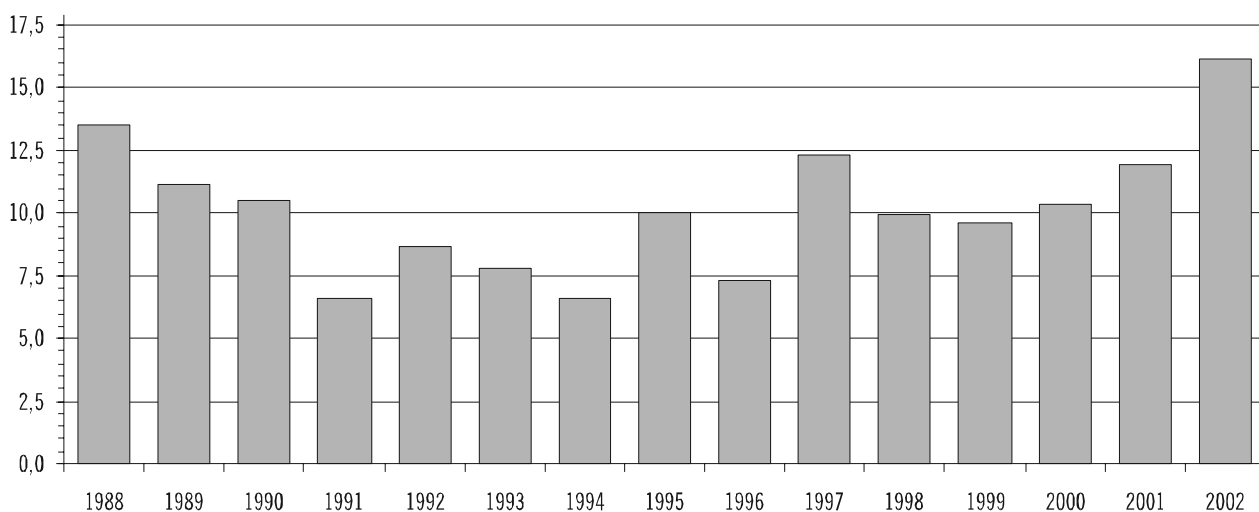

**Inne zatrucia: razem (T36-T60; T63-T65)**

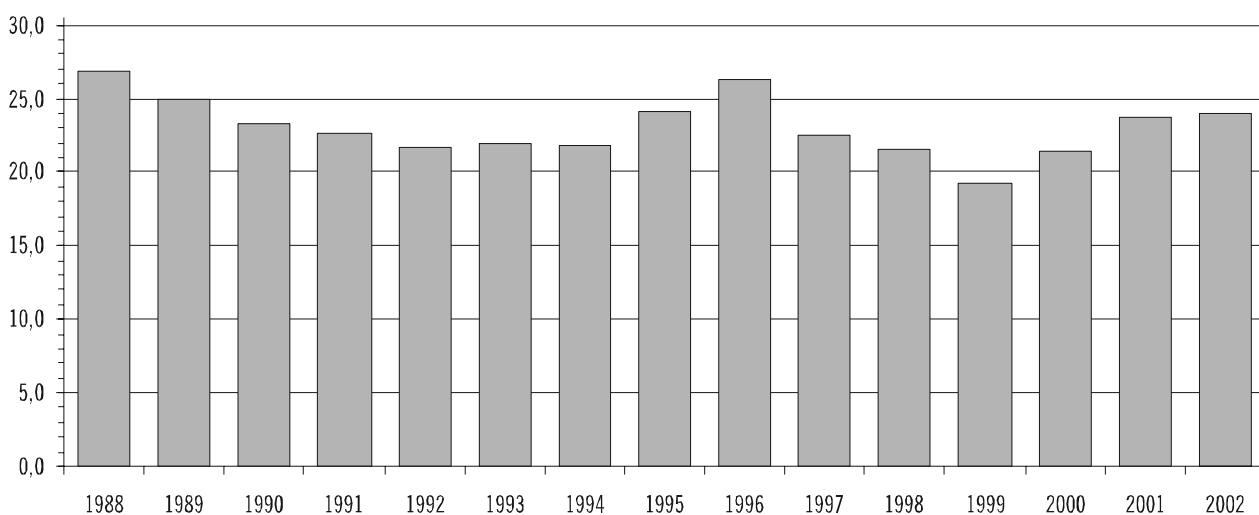

**ZGONY CHORYCH NA AIDS W 2002 ROKU**

(Dane Zakładu Epidemiologii Państwowego Zakładu Higieny)

Liczba zgonów i umieralność (na 100 tys.) wg województw

Województwo	Liczba zgonów	Umieralność
POLSKA	46	0,120
1. Dolnośląskie	13	0,447
2. Kujawsko-Pomorskie	1	0,048
3. Lubelskie	1	0,045
4. Lubuskie	4	0,396
5. Łódzkie	5	0,191
6. Małopolskie	2	0,062
7. Mazowieckie	4	0,078
8. Opolskie	2	0,188
9. Podkarpackie	-	-
10. Podlaskie	2	0,165
11. Pomorskie	3	0,138
12. Śląskie	6	0,127
13. Świętokrzyskie	-	-
14. Warmińsko-Mazurskie	-	-
15. Wielkopolskie	1	0,030
16. Zachodniopomorskie	2	0,118

Liczba zgonów i umieralność (na 100 tys.) wg środowiska

Środowisko	Liczba zgonów	Umieralność
Miasto	41	0,174
Wieś	3	0,021
Razem	44 *	0,115

\* 2 zgony - brak danych o środowisku

Liczba zgonów wg wieku i płci

Grupy wieku	Liczba zgonów		
	Mężczyźni	Kobiety	Ogółem
0-19	-	-	-
20-24	-	1	1
25-29	14	-	14
30-34	6	4	10
35-39	4	-	4
40-44	7	2	9
45-49	2	2	4
50-54	3	-	3
55-59	1	-	1
60+	-	-	-
Ogółem	37	9	46

## ZGONY Z POWODU CHORÓB ZAKAŻNYCH W 2001 ROKU

Liczba zgonów wg wybranych przyczyn oraz wieku i płci zmarłych  
(Dane Departamentu Statystyki Społecznej GUS)

## Mężczyźni

Kod według ICD-10	Przyczyna zgonu	Wiek zmarłych							
		0-4	0	1	2	3	4	5-9	10-14
x	Brak informacji o przyczynie zgonu	-	-	-	-	-	-	-	-
A02	Inne zakażenia wywołane pałeczkami <i>Salmonella</i>	-	-	-	-	-	-	-	-
A04	Inne bakteryjne zakażenia jelitowe	1	1	-	-	-	-	-	-
A05	Inne bakteryjne zatrucia pokarmowe	-	-	-	-	-	-	-	-
A08	Wirusowe i inne określone zakażenia jelitowe	-	-	-	-	-	-	-	-
A09	Biegunka i zapal. żołą.-jelit. o prawdopodobnie zakaźnym pochodz.	2	2	-	-	-	-	-	-
A15-A16	Gruźlica układu oddechowego	-	-	-	-	-	-	-	-
A17-A18	Gruźlica układu nerwowego i innych narządów	-	-	-	-	-	-	1	-
A19	Gruźlica prosówkowa	-	-	-	-	-	-	-	-
A27	Leptospiroza	-	-	-	-	-	-	-	-
A32	Listerioza	-	-	-	-	-	-	-	-
A35	Inne postacie tężca	-	-	-	-	-	-	-	-
A39	Zapalenie wywołane przez <i>Neisseria meningitidis</i>	6	3	2	1	-	-	-	-
A46	Róża	-	-	-	-	-	-	-	-
A48	Inne choroby bakteryjne niesklasyfikowane gdzie indziej (NGI)	1	1	-	-	-	-	-	-
A51-A53	Inne postacie kiły i kiła nie określona	-	-	-	-	-	-	-	-
A69	Inne choroby wywołane przez krętki	-	-	-	-	-	-	-	-
A81	Zakażenie powolnymi wirusami ośrodkowego układu nerwowego	-	-	-	-	-	-	-	-
A85	Inne wirusowe zapalenia mózgu NGI	-	-	-	-	-	-	-	-
A86	Wirusowe zapalenie mózgu, nie określone	-	-	-	-	-	-	1	-
B00	Zakażenia wirusem herpes / <i>herpes simplex</i> /	-	-	-	-	-	-	-	-
B01	Ospa wietrzna	1	-	-	-	-	1	1	-
B02	Półpasiec	-	-	-	-	-	-	-	-
B16	Ostre wirusowe zapalenie wątroby B	-	-	-	-	-	-	-	-
B17	Inne ostre wirusowe zapalenie wątroby	-	-	-	-	-	-	-	1
B18	Przewlekłe wirusowe zapalenie wątroby	-	-	-	-	-	-	-	1
B19	Nieokreślone wirusowe zapalenie wątroby	-	-	-	-	-	-	-	-
B20-B22	Choroba wywołana przez HIV, której skutkiem są określ. choroby	-	-	-	-	-	-	-	-
B23	Choroba wywołana przez HIV, której skutkiem są inne stany	-	-	-	-	-	-	-	-
B24	Choroba wywołana przez HIV, nie określona	-	-	-	-	-	-	-	-
B25	Cytomegalia	1	1	-	-	-	-	-	-
B58	Toksoplazmoza	-	-	-	-	-	-	-	-
B67	Bąblowica	-	-	-	-	-	-	-	-
B90	Następstwa gruźlicy	-	-	-	-	-	-	-	-
B91-B94	Następstwa innych i nieokreślonych chorób zakaźnych	-	-	-	-	-	-	-	-
A00-B99	Niektóre choroby zakaźne i pasożytnicze: Ogółem	59	43	9	3	2	2	7	5
G00	Bakteryjne zapalenie opon mózgowych NGI	3	2	1	-	-	-	-	-
G03	Zapalenie opon mózgowych wyw. przez inne i nie określ. czynniki	1	1	-	-	-	-	1	-
G04	Zapalenie mózgu i/lub rdzenia kręgowego	4	3	-	1	-	-	1	1
J10-J11	Grypa	1	-	-	1	-	-	-	-
P35	Wrodzone choroby wirusowe	7	7	-	-	-	-	-	-
P37	Inne wrodzone zakażenia i choroby pasożytnicze	7	7	-	-	-	-	-	1



## ZGONY Z POWODU CHOROÓB ZAKAŻNYCH W 2001 ROKU - cd

Liczba zgonów wg wybranych przyczyn oraz wieku i płci zmarłych  
(Dane Departamentu Statystyki Społecznej GUS)

## Kobiety

Kod według ICD-10	Przyczyna zgonu	Wiek zmarłych							
		0-4	0	1	2	3	4	5-9	10-14
x	Brak informacji o przyczynie zgonu	0,1%	0,1%	-	-	-	-	-	-
A02	Inne zakażenia wywołane pałeczkami <i>Salmonella</i>	-	-	-	-	-	-	-	-
A04	Inne bakteryjne zakażenia jelitowe	-	-	-	-	-	-	-	-
A05	Inne bakteryjne zatrucia pokarmowe	-	-	-	-	-	-	-	-
A08	Wirusowe i inne określone zakażenia jelitowe	1	1	-	-	-	-	-	-
A09	Biegunka i zapal. żołą.-jelit. o prawdopodobnie zakaźnym pochodz.	2	1	-	1	-	-	-	-
A15-A16	Gruźlica układu oddechowego	-	-	-	-	-	-	-	-
A17-A18	Gruźlica układu nerwowego i innych narządów	-	-	-	-	-	-	-	-
A19	Gruźlica prosówkowa	-	-	-	-	-	-	-	-
A27	Leptospiroza	-	-	-	-	-	-	-	-
A32	Listerioza	-	-	-	-	-	-	1	-
A35	Inne postacie tężca	-	-	-	-	-	-	-	-
A39	Zapalenie wywołane przez <i>Neisseria meningitidis</i>	4	2	2	-	-	-	-	-
A46	Róża	-	-	-	-	-	-	-	-
A48	Inne choroby bakteryjne niesklasyfikowane gdzie indziej (NGI)	-	-	-	-	-	-	-	-
A51-A53	Inne postacie kiły i kiła nie określona	-	-	-	-	-	-	-	-
A69	Inne choroby wywołane przez krętki	-	-	-	-	-	-	-	-
A81	Zakażenie powolnymi wirusami ośrodkowego układu nerwowego	-	-	-	-	-	-	-	-
A85	Inne wirusowe zapalenia mózgu NGI	-	-	-	-	-	-	-	-
A86	Wirusowe zapalenie mózgu, nie określone	1	-	-	-	1	-	-	-
B00	Zakażenia wirusem herpes / <i>herpes simplex</i> /	-	-	-	-	-	-	-	-
B01	Ospa wietrzna	-	-	-	-	-	-	-	-
B02	Półpasiec	-	-	-	-	-	-	-	-
B16	Ostre wirusowe zapalenie wątroby B	1	1	-	-	-	-	-	-
B17	Inne ostre wirusowe zapalenie wątroby	-	-	-	-	-	-	-	-
B18	Przewlekłe wirusowe zapalenie wątroby	-	-	-	-	-	-	-	-
B19	Nieokreślone wirusowe zapalenie wątroby	-	-	-	-	-	-	-	-
B20-B22	Choroba wywołana przez HIV, której skutkiem są określ. choroby	-	-	-	-	-	-	-	-
B23	Choroba wywołana przez HIV, której skutkiem są inne stany	-	-	-	-	-	-	-	-
B24	Choroba wywołana przez HIV, nie określona	1	1	-	-	-	-	-	-
B25	Cytomegalia	-	-	-	-	-	-	-	-
B58	Toksoplazmoza	-	-	-	-	-	-	-	-
B67	Bąblowica	-	-	-	-	-	-	-	-
B90	Następstwa gruźlicy	-	-	-	-	-	-	-	-
B91-B94	Następstwa innych i nieokreślonych chorób zakaźnych	1	-	-	-	-	1	-	-
A00-B99	Niektóre choroby zakaźne i pasożytnicze: Ogółem	52	39	6	2	2	3	1	3
G00	Bakteryjne zapalenie opon mózgowych NGI	2	-	-	-	2	-	-	-
G03	Zapalenie opon mózgowych wyw. przez inne i nie określ. czynniki	4	3	-	1	-	-	-	-
G04	Zapalenie mózgu i/lub rdzenia kręgowego	5	1	2	1	-	1	4	-
J10-J11	Grypa	-	-	-	-	-	-	-	-
P35	Wrodzone choroby wirusowe	2	2	-	-	-	-	-	-
P37	Inne wrodzone zakażenia i choroby pasożytnicze	2	2	-	-	-	-	-	-



## ZGONY Z POWODU CHOROÓB ZAKAŻNYCH W 2001 ROKU - cd

Liczba zgonów wg wybranych przyczyn oraz wieku i płci zmarłych  
(Dane Departamentu Statystyki Społecznej GUS)

## Ogółem

Kod według ICD-10	Przyczyna zgonu	Wiek zmarłych							
		0-4	0	1	2	3	4	5-9	10-14
x	Brak informacji o przyczynie zgonu	0,0%	0,0%	-	-	-	-	-	-
A02	Inne zakażenia wywołane pałeczkami <i>Salmonella</i>	-	-	-	-	-	-	-	-
A04	Inne bakteryjne zakażenia jelitowe	1	1	-	-	-	-	-	-
A05	Inne bakteryjne zatrucia pokarmowe	-	-	-	-	-	-	-	-
A08	Wirusowe i inne określone zakażenia jelitowe	1	1	-	-	-	-	-	-
A09	Biegunka i zapal. żołą.-jelit. o prawdopodobnie zakaźnym pochodz.	4	3	-	1	-	-	-	-
A15-A16	Gruźlica układu oddechowego	-	-	-	-	-	-	-	-
A17-A18	Gruźlica układu nerwowego i innych narządów	-	-	-	-	-	-	1	-
A19	Gruźlica prosówkowa	-	-	-	-	-	-	-	-
A27	Leptospiroza	-	-	-	-	-	-	-	-
A32	Listerioza	-	-	-	-	-	-	1	-
A35	Inne postacie tężca	-	-	-	-	-	-	-	-
A39	Zapalenie wywołane przez <i>Neisseria meningitidis</i>	10	5	4	1	-	-	-	-
A46	Róża	-	-	-	-	-	-	-	-
A48	Inne choroby bakteryjne niesklasyfikowane gdzie indziej (NGI)	1	1	-	-	-	-	-	-
A51-A53	Inne postacie kiły i kiła nie określona	-	-	-	-	-	-	-	-
A69	Inne choroby wywołane przez krętki	-	-	-	-	-	-	-	-
A81	Zakażenie powolnymi wirusami ośrodkowego układu nerwowego	-	-	-	-	-	-	-	-
A85	Inne wirusowe zapalenia mózgu NGI	-	-	-	-	-	-	-	-
A86	Wirusowe zapalenie mózgu, nie określone	1	-	-	-	1	-	1	-
B00	Zakażenia wirusem herpes /herpes simplex/	-	-	-	-	-	-	-	-
B01	Ospa wietrzna	1	-	-	-	-	1	1	-
B02	Półpasiec	-	-	-	-	-	-	-	-
B16	Ostre wirusowe zapalenie wątroby B	1	1	-	-	-	-	-	-
B17	Inne ostre wirusowe zapalenie wątroby	-	-	-	-	-	-	-	1
B18	Przewlekłe wirusowe zapalenie wątroby	-	-	-	-	-	-	-	1
B19	Nieokreślone wirusowe zapalenie wątroby	-	-	-	-	-	-	-	-
B20-B22	Choroba wywołana przez HIV, której skutkiem są określ. choroby	-	-	-	-	-	-	-	-
B23	Choroba wywołana przez HIV, której skutkiem są inne stany	-	-	-	-	-	-	-	-
B24	Choroba wywołana przez HIV, nie określona	1	1	-	-	-	-	-	-
B25	Cytomegalia	1	1	-	-	-	-	-	-
B58	Toksoplazmoza	-	-	-	-	-	-	-	-
B67	Bąblowica	-	-	-	-	-	-	-	-
B90	Następstwa gruźlicy	-	-	-	-	-	-	-	-
B91-B94	Następstwa innych i nieokreślonych chorób zakaźnych	1	-	-	-	-	1	-	-
A00-B99	Niektóre choroby zakaźne i pasożytnicze: Ogółem	111	82	15	5	4	5	8	8
G00	Bakteryjne zapalenie opon mózgowych NGI	5	2	1	-	2	-	-	-
G03	Zapalenie opon mózgowych wyw. przez inne i nie określ. czynniki	5	4	-	1	-	-	1	-
G04	Zapalenie mózgu i/lub rdzenia kręgowego	9	4	2	2	-	1	5	1
J10-J11	Grypa	1	-	-	1	-	-	-	-
P35	Wrodzone choroby wirusowe	9	9	-	-	-	-	-	-
P37	Inne wrodzone zakażenia i choroby pasożytnicze	9	9	-	-	-	-	-	1



## ZGONY Z POWODU CHOROÓB ZAKAŻNYCH W 2001 ROKU - cd

Liczba zgonów wg wybranych przyczyn oraz wieku i płci zmarłych - cd  
(Dane Departamentu Statystyki Społecznej GUS)

## Ogółem

Wiek zmarłych															Ogółem	Kod według ICD-10	
15-19	20-24	25-29	30-34	35-39	40-44	45-49	50-54	55-59	60-64	65-69	70-74	75-79	80-84	85+			
0,1%	-	-	0,0%	0,0%	0,0%	0,1%	0,1%	0,1%	0,1%	0,1%	0,1%	0,1%	0,1%	0,1%	0,1%	0,1%	x
-	-	-	-	-	-	-	-	1	-	-	1	1	1	1	5	A02	
-	-	-	-	-	-	-	-	-	-	-	-	2	-	1	4	A04	
-	-	-	-	-	-	1	1	-	-	-	-	-	2	-	4	A05	
-	-	-	-	-	-	-	-	-	-	-	-	-	-	1	2	A08	
-	1	-	-	-	-	1	1	2	1	2	5	2	4	5	28	A09	
-	1	7	15	34	85	101	101	79	101	82	111	103	73	65	958	A15-A16	
-	-	2	-	3	2	4	4	-	3	6	2	-	3	2	32	A17-A18	
1	1	-	1	-	3	1	1	1	-	-	-	1	-	1	11	A19	
-	-	-	-	-	1	-	-	-	-	-	-	-	-	-	1	A27	
-	-	-	-	-	-	-	-	-	-	-	-	-	-	-	1	A32	
-	-	-	-	-	-	-	1	-	1	1	2	2	-	-	7	A35	
-	-	1	1	-	2	-	-	-	2	-	-	-	-	-	16	A39	
-	-	-	-	-	-	1	2	-	1	-	1	3	-	3	11	A46	
-	-	-	1	1	-	-	2	2	1	1	2	2	-	-	13	A48	
-	-	-	-	-	1	-	-	-	-	-	-	-	-	-	1	A51-A53	
-	-	-	-	-	-	-	-	-	-	1	-	-	-	-	1	A69	
-	-	1	-	-	-	1	1	1	3	-	-	-	-	-	7	A81	
-	-	-	-	-	-	1	-	1	-	-	-	-	-	-	2	A85	
1	-	-	-	-	-	1	1	-	1	-	-	-	-	1	7	A86	
1	-	-	-	-	-	1	-	-	-	-	1	-	-	-	3	B00	
-	-	-	-	-	-	-	-	-	-	-	-	-	-	-	2	B01	
-	-	-	-	-	-	-	-	-	-	-	-	-	1	1	2	B02	
-	1	1	1	2	3	3	3	2	7	11	7	9	6	3	60	B16	
-	-	-	-	1	1	1	2	1	3	1	1	1	1	-	14	B17	
-	-	2	2	3	8	13	14	13	6	22	29	15	9	6	143	B18	
-	-	-	-	-	-	2	-	2	-	2	2	2	2	1	13	B19	
1	5	9	14	11	8	2	7	1	-	1	-	-	-	-	59	B20-B22	
-	-	1	4	3	1	-	-	-	-	1	-	-	-	-	10	B23	
-	2	7	7	4	6	1	2	1	-	-	-	-	-	-	31	B24	
-	-	-	-	-	-	-	-	-	-	-	-	-	-	-	1	B25	
-	1	-	-	-	-	-	-	-	-	-	-	-	-	-	1	B58	
-	-	-	-	-	-	-	-	-	-	-	-	1	-	-	1	B67	
-	-	-	-	-	2	2	2	3	7	9	10	9	9	7	60	B90	
1	-	-	1	-	1	1	1	1	2	5	2	1	-	-	17	B91-B94	
10	21	49	58	77	150	197	202	163	194	232	267	255	165	146	2313	A00-B99	
1	2	2	1	3	10	11	8	7	7	8	9	10	3	1	88	G00	
-	1	1	-	-	2	4	1	7	6	5	3	2	-	-	38	G03	
4	2	5	6	4	10	14	4	6	7	4	12	5	2	4	104	G04	
-	-	-	1	-	-	1	2	1	-	3	2	3	2	10	26	J10-J11	
-	-	-	-	-	-	-	-	-	-	-	-	-	-	-	9	P35	
-	-	-	-	-	-	-	-	-	-	-	-	-	-	-	10	P37	

## ZGONY Z POWODU CHOROÓB ZAKAŻNYCH W 2001 ROKU - cd

Liczba zgonów wg wybranych przyczyn oraz województw  
(Dane Departamentu Statystyki Społecznej GUS)

Kod według ICD-10	Przyczyna zgonu	Województwo *							
		1	2	3	4	5	6	7	8
x	Brak informacji o przyczynie zgonu	-	-	0,5%	-	-	-	-	-
A02	Inne zakażenia wywołane pałeczkami <i>Salmonella</i>	-	-	-	-	1	-	-	-
A04	Inne bakteryjne zakażenia jelitowe	-	-	-	-	1	1	1	-
A05	Inne bakteryjne zatrucia pokarmowe	-	1	-	-	-	-	1	-
A08	Wirusowe i inne określone zakażenia jelitowe	-	-	-	-	-	-	-	-
A09	Biegunka i zapal. żołą.-jelit. o prawdopodobnie zakaźnym pochodz.	1	1	1	1	13	3	3	-
A15-A16	Gruźlica układu oddechowego	72	36	67	23	59	43	191	16
A17-A18	Gruźlica układu nerwowego i innych narządów	1	2	3	-	1	4	5	1
A19	Gruźlica prosówkowa	2	-	1	-	2	3	1	1
A27	Leptospiroza	-	-	-	-	-	-	-	-
A32	Listerioza	-	-	-	-	-	-	1	-
A35	Inne postacie tężca	-	-	1	-	-	2	-	-
A39	Zapalenie wywołane przez <i>Neisseria meningitidis</i>	2	-	-	1	1	3	4	-
A46	Róża	-	-	1	-	2	1	-	1
A48	Inne choroby bakteryjne niesklasyfikowane gdzie indziej (NGI)	1	-	-	1	1	1	1	-
A51-A53	Inne postacie kły i kiła nie określona	-	-	-	-	-	1	-	-
A69	Inne choroby wywołane przez krętki	-	-	-	-	-	-	1	-
A81	Zakażenie powolnymi wirusami ośrodkowego układu nerwowego	-	-	-	-	1	1	4	-
A85	Inne wirusowe zapalenia mózgu NGI	1	-	1	-	-	-	-	-
A86	Wirusowe zapalenie mózgu, nie określone	-	1	-	-	-	2	-	-
B00	Zakażenia wirusem herpes /herpes simplex/	-	1	-	-	-	-	-	-
B01	Ospa wietrzna	1	-	-	-	-	-	-	-
B02	Półpasiec	-	-	-	-	1	-	-	-
B16	Ostre wirusowe zapalenie wątroby B	2	2	3	-	4	3	12	1
B17	Inne ostre wirusowe zapalenie wątroby	2	-	2	-	2	-	1	-
B18	Przewlekłe wirusowe zapalenie wątroby	7	9	5	5	5	30	20	4
B19	Nieokreślone wirusowe zapalenie wątroby	1	1	1	-	-	1	3	-
B20-B22	Choroba wywołana przez HIV, której skutkiem są określ. choroby	15	2	1	4	2	3	4	1
B23	Choroba wywołana przez HIV, której skutkiem są inne stany	6	-	-	-	-	1	-	3
B24	Choroba wywołana przez HIV, nie określona	7	3	1	-	1	-	8	1
B25	Cytomegalia	-	-	-	-	-	-	-	-
B58	Toksoplazmoza	-	-	-	-	-	-	1	-
B67	Bąblowica	-	-	-	-	-	-	1	-
B90	Następstwa gruźnicy	2	2	5	8	1	15	8	-
B91-B94	Następstwa innych i nieokreślonych chorób zakaźnych	-	-	-	2	-	10	1	-
A00-B99	Niektóre choroby zakaźne i pasożytnicze: Ogółem	159	115	134	72	138	182	395	58
G00	Bakteryjne zapalenie opon mózgowych NGI	4	4	3	4	14	10	9	-
G03	Zapalenie opon mózgowych wyw. przez inne i nie określ. czynniki	3	5	3	1	5	-	5	-
G04	Zapalenie mózgu i/lub rdzenia kręgowego	9	6	6	1	2	11	7	1
J10-J11	Grypa	4	1	3	-	-	-	8	-
P35	Wrodzone choroby wirusowe	-	-	-	1	-	3	2	-
P37	Inne wrodzone zakażenia i choroby pasożytnicze	1	-	-	-	1	2	-	3

\* 1 - Dolnośląskie, 2 - Kujawsko-Pomorskie, 3 - Lubelskie, 4 - Lubuskie, 5 - Łódzkie, 6 - Małopolskie, 7 - Mazowieckie, 8 - Opolskie, 9 - Podkarpackie,

## ZGONY Z POWODU CHOROÓB ZAKAŻNYCH W 2001 ROKU - cd

Liczba zgonów wg wybranych przyczyn oraz województw  
(Dane Departamentu Statystyki Społecznej GUS)

Województwo *								Ogółem	Przyczyna zgonu
9	10	11	12	13	14	15	16		
-	-	-	0,0%	-	-	-	1,8%	0,1%	Brak informacji o przyczynie zgonu
-	-	-	2	1	1	-	-	5	Inne zakażenia wywołane pałeczkami <i>Salmonella</i>
1	-	-	-	-	-	-	-	4	Inne bakteryjne zakażenia jelitowe
-	-	-	1	-	-	1	-	4	Inne bakteryjne zatrucia pokarmowe
-	-	-	2	-	-	-	-	2	Wirusowe i inne określone zakażenia jelitowe
-	-	1	2	-	-	-	2	28	Biegunka i zapal. żoł.-jelit. o prawdopodobnie zakaźnym pochodz.
50	32	34	200	48	19	43	25	958	Gruźlica układu oddechowego
-	-	3	4	1	-	4	3	32	Gruźlica układu nerwowego i innych narządów
-	-	-	-	-	-	-	1	11	Gruźlica prosówkowa
-	-	-	-	-	-	-	1	1	Leptospiroza
-	-	-	-	-	-	-	-	1	Listerioza
1	-	-	1	-	-	1	1	7	Inne postacie tężca
2	1	-	1	-	-	-	1	16	Zapalenie wywołane przez <i>Neisseria meningitidis</i>
-	-	1	1	1	-	3	-	11	Róża
2	-	-	1	2	-	2	1	13	Inne choroby bakteryjne niesklasyfikowane gdzie indziej (NGI)
-	-	-	-	-	-	-	-	1	Inne postacie kiły i kiła nie określona
-	-	-	-	-	-	-	-	1	Inne choroby wywołane przez krętki
-	-	-	-	1	-	-	-	7	Zakażenie powolnymi wirusami ośrodkowego układu nerwowego
-	-	-	-	-	-	-	-	2	Inne wirusowe zapalenia mózgu NGI
-	-	2	1	-	-	1	-	7	Wirusowe zapalenie mózgu, nie określone
-	-	-	-	-	-	1	1	3	Zakażenia wirusem herpes /herpes simplex/
-	-	-	1	-	-	-	-	2	Ospa wietrzna
-	1	-	-	-	-	-	-	2	Półpasiec
2	3	2	16	4	-	3	3	60	Ostre wirusowe zapalenie wątroby B
1	-	2	3	-	-	1	-	14	Inne ostre wirusowe zapalenie wątroby
5	4	2	20	10	5	6	6	143	Przewlekłe wirusowe zapalenie wątroby
-	-	1	2	-	-	3	-	13	Nieokreślone wirusowe zapalenie wątroby
4	-	10	8	-	2	2	1	59	Choroba wywołana przez HIV, której skutkiem są określ. choroby
-	-	-	-	-	-	-	-	10	Choroba wywołana przez HIV, której skutkiem są inne stany
1	1	-	3	1	1	1	2	31	Choroba wywołana przez HIV, nie określona
-	-	-	1	-	-	-	-	1	Cytomegalia
-	-	-	-	-	-	-	-	1	Toksoplazmoza
-	-	-	-	-	-	-	-	1	Bąblowica
1	-	2	6	-	1	9	-	60	Następstwa gruźlicy
-	-	2	2	-	-	-	-	17	Następstwa innych i nieokreślonych chorób zakaźnych
102	53	120	428	87	55	146	69	2313	Niektóre choroby zakaźne i pasożytnicze: Ogółem
4	4	3	11	4	4	5	5	88	Bakteryjne zapalenie opon mózgowych NGI
1	2	-	6	1	3	1	2	38	Zapalenie opon mózgowych wyw. przez inne i nie określ. czynniki
12	1	2	21	3	6	13	3	104	Zapalenie mózgu i/lub rdzenia kręgowego
5	-	-	2	-	1	1	1	26	Grypa
-	-	-	-	2	-	-	1	9	Wrodzone choroby wirusowe
1	-	-	-	-	1	1	-	10	Inne wrodzone zakażenia i choroby pasożytnicze

## ZGONY Z POWODU CHOROÓB ZAKAŻNYCH W 2001 ROKU - cd

Liczba zgonów wg wybranych przyczyn oraz miejsca wystąpienia zgonu (miasto-wieś)  
(Dane Departamentu Statystyki Społecznej GUS)

Kod według ICD-10	Przyczyna zgonu	Miejsce zgonu		
		Miasto	Wieś	Ogółem
x	Brak informacji o przyczynie zgonu	0,1%	0,1%	0,1%
A02	Inne zakażenia wywołane pałeczkami <i>Salmonella</i>	4	1	5
A04	Inne bakteryjne zakażenia jelitowe	2	2	4
A05	Inne bakteryjne zatrucia pokarmowe	1	3	4
A08	Wirusowe i inne określone zakażenia jelitowe	2	-	2
A09	Biegunka i zapalenie żołądkowo-jelitowe o prawdopodobnie zakaźnym pochodzeniu	19	9	28
A15-A16	Gruźlica układu oddechowego	577	381	958
A17-A18	Gruźlica układu nerwowego i innych narządów	19	13	32
A19	Gruźlica prosówkowa	4	7	11
A27	Leptospiroza	-	1	1
A32	Listerioza	1	-	1
A35	Inne postacię tężca	2	5	7
A39	Zapalenie wywołane przez <i>Neisseria meningitidis</i>	7	9	16
A46	Róza	9	2	11
A48	Inne choroby bakteryjne niesklasyfikowane gdzie indziej (NGI)	10	3	13
A51-A53	Inne postacię kiły i kiła nie określona	1	-	1
A69	Inne choroby wywołane przez krętki	-	1	1
A81	Zakażenie powolnymi wirusami ośrodkowego układu nerwowego	4	3	7
A85	Inne wirusowe zapalenia mózgu NGI	1	1	2
A86	Wirusowe zapalenie mózgu, nie określone	3	4	7
B00	Zakażenia wirusem herpes / <i>herpes simplex</i> /	3	-	3
B01	Ospa wietrzna	2	-	2
B02	Półpasiec	2	-	2
B16	Ostre wirusowe zapalenie wątroby B	38	22	60
B17	Inne ostre wirusowe zapalenie wątroby	9	5	14
B18	Przewlekłe wirusowe zapalenie wątroby	104	39	143
B19	Nieokreślone wirusowe zapalenie wątroby	11	2	13
B20-B22	Choroba wywołana przez HIV, której skutkiem są określone choroby	49	10	59
B23	Choroba wywołana przez HIV, której skutkiem są inne stany	7	3	10
B24	Choroba wywołana przez HIV, nie określona	28	3	31
B25	Cytomegalia	1	-	1
B58	Toksoplazmoza	1	-	1
B67	Bąblowica	1	-	1
B90	Następstwa gruźlicy	30	30	60
B91-B94	Następstwa innych i nieokreślonych chorób zakaźnych	13	4	17
A00-B99	Niektóre choroby zakaźne i pasożytnicze: Ogółem	1462	851	2313
G00	Bakteryjne zapalenie opon mózgowych NGI	53	35	88
G03	Zapalenie opon mózgowych wyw. przez inne i nieokreślone czynniki	22	16	38
G04	Zapalenie mózgu i/lub rdzenia kręgowego	66	38	104
J10-J11	Grypa	10	16	26
P35	Wrodzone choroby wirusowe	4	5	9
P37	Inne wrodzone zakażenia i choroby pasożytnicze	4	6	10

## ZGONY Z POWODU CHORÓB ZAKAŻNYCH W 2001 ROKU - cd

Liczba zgonów wg wybranych przyczyn oraz miesięcy  
(Dane Departamentu Statystyki Społecznej GUS)

Kod według ICD-10	Przyczyna zgonu	Miesiąc												Ogółem
		1	2	3	4	5	6	7	8	9	10	11	12	
x	Brak informacji o przyczynie	0,2%	0,1%	0,1%	0,1%	0,1%	0,2%	0,1%	0,1%	0,0%	0,0%	0,0%	0,1%	0,1%
A09	Biegunka i zapalenie żołądka-jelitowe	2	1	4	1	4	3	2	3	1	3	1	3	28
A01-A08	Inne zakażenia jelitowe	-	1	2	1	2	3	1	1	-	-	2	2	15
A15-A16	Gruźlica układu oddechowego	85	77	91	88	75	63	72	82	75	82	85	83	958
A17-A19	Inne postacie gruźlicy	4	3	4	3	3	8	8	2	3	-	2	3	43
A33-A35	Tężec	1	-	-	1	-	1	-	2	-	1	-	1	7
A39	Zapalenie meningokokowe	1	4	1	-	3	2	-	-	-	-	3	2	16
A50-A64	Zak. przenoszone gł. drogą płciową	-	-	1	-	-	-	-	1	-	-	-	-	2
B15-B19	Wirusowe zapalenie wątroby	22	13	17	14	18	24	14	24	24	24	19	17	230
B20-B24	Choroba wywołana przez HIV	6	7	8	9	11	7	7	17	3	7	10	8	100
A00-B99	Niektóre choroby zakaźne: Ogółem	195	189	199	193	178	182	195	231	168	196	186	201	2313
G00;G03	Zapalenie opon mózgowych	14	13	12	6	11	1	13	6	8	10	15	17	126
J10-J11	Grypa	2	6	5	-	2	2	1	2	-	2	3	1	26
x	Ogółem zgony	32978	28796	31076	29629	29917	28579	29603	28596	28507	30603	30356	34580	363220

## KATEGORIE MIĘDZYNARODOWEJ KLASYFIKACJI CHORÓB (ICD-10) ZAWIERAJĄCE CHOROBY ZAKAŻNE OBJĘTE OBOWIĄZKIEM ZGŁASZANIA, W KTÓRYCH NIE ZAREJESTROWANO ZGONÓW W 2001 ROKU

(Dane Departamentu Statystyki Społecznej GUS)

A00	- Cholera	A80	- Ostre nagminne porażenie dziecięce
A01	- Dur brzuszny i dury rzekome	A82	- Wścieklizna
A03	- Zakażenia wywołane pałeczkami <i>Shigella</i>	A83	- Wirusowe zapalenie mózgu przenoszone przez komary
A06	- Pelzakowica	A84	- Wirusowe zapalenie mózgu przenoszone przez kleszcze
A20	- Dżuma	A87	- Wirusowe zapalenie opon mózgowych
A21	- Tularemia	A95	- Żółta gorączka
A22	- Wąglik	B05	- Odra
A23	- Brucelozę	B06	- Różyczka
A24	- Nosacizna i melioidoza	B08	- Inne zakażenia wirusowe z uszkodzeniem skóry i błon śluzowych NGI
A26	- Różyczka	B15	- Ostre wirusowe zapalenie wątroby A
A30	- Trąd	B26	- Świnka /nagminne zapalenie przyusznic/
A33-A34	- Tężec noworodków i położniczy	B27	- Mononukleozę zakaźną
A36	- Błonica	B35	- Grzybice skóry /dermatofitozy/
A37	- Krztusiec	B50-B54	- Żimnica
A38	- Szkarlatyna /płonica/	B68	- Tasiemczyca
A50	- Kiła wrodzona	B69	- Wągrzyca
A54	- Rzeżączka	B70	- Dyfilobotrioza i sparganoza
A60	- Opryszczkowe zakażenie okolicy odbytovej i moczowo-płciowej	B71	- Zakażenia innymi tasiemcami
A63	- Inne choroby przenoszone głównie drogą płciową NGI	B75	- Włośnica
A68	- Gorączka powrotna	B86	- Świerzb
A70	- Zakażenia <i>Chlamydia psittaci</i>	J02-J03	- Ostre zapalenie gardła lub migdałków
A71	- Jaglica	O86	- Inne zakażenia połogowe
A75-A79	- Riketsjozy		

**LICZBA STAŁYCH NOSICIELI DUROWO-RZEKOMODUROWYCH PAŁECZEK SALMONELLA**

Stan w dniu 31.XII.2002 r. wg wieku  
(Dane Zakładu Epidemiologii Państwowego Zakładu Higieny)\*

Salmonella	Rok 2001	Rok 2002							
	Ogółem	Wypisani	Nowo-zarejestrowani	Ogółem	Wiek w latach				
					0-4	5-19	20-39	40-59	60+
Typhi	768	51	6	723	-	1	14	98	610
Paratyphi A	13	3	-	10	-	-	-	-	10
Paratyphi B	179	8	2	173	-	5	7	38	123
Paratyphi C	3	1	-	2	-	-	-	2	-

\* na podstawie sprawozdań z Wojewódzkich Stacji Sanitarno-Epidemiologicznych

**WYNIKI BADAŃ W KIERUNKU PAŁECZEK SALMONELLA I SHIGELLA PROWADZONYCH W LABORATORIACH STACJI SANITARNO-EPIDEMIOLOGICZNYCH, W ZALEŻNOŚCI OD POCHODZENIA I RODZAJU PRÓBEK ORAZ TECHNIKI BADANIA**

(Dane Zakładu Bakteriologii Państwowego Zakładu Higieny)

Wskazania do badań	Pochodzenie próbek (Liczba zbadanych osób ogółem)	Liczba próbek	Badanie bakteriologiczne						Badania serologiczne		
			Rodzaj materiału						Odczyn Widala	Odczym hemaglutynacji biernej	
			Kał	Wymaz z odbytu	Treść dwunastnicza	Mocz	Krew	Inny materiał		Z antygenem "O"	Z antygenem "Vi"
Diagnostyczne	Chorzy (89.391)	Ogółem	94.633	62.431	-	21	1.066	12	997	769	x
		w tym z wynikiem dodatnim	13.699	8.799	x	9	16	10	73	60	x
		%	14,5	14,1	x	42,9	1,5	83,3	7,3	7,8	x
Epidemiologiczne	Ozdrowieńcy (21.707)	Ogółem	44.658	14.966	x	-	x	x	x	x	1
		w tym z wynikiem dodatnim	11.313	3.139	x	x	x	x	x	x	1
		%	25,3	21,0	x	x	x	x	x	x	100,0
	Nosiciele (10.305)	Ogółem	33.226	4.347	1	99	x	x	x	x	25
		w tym z wynikiem dodatnim	5.679	750	-	3	x	x	x	x	2
		%	17,1	17,3	-	3,0	x	x	x	x	8,0
Osoby ze styczności (51.116)	Ogółem	56.480	17.033	x	-	x	x	x	x	x	
	w tym z wynikiem dodatnim	3.380	878	x	x	x	x	x	x	x	
	%	6,0	5,2	x	x	x	x	x	x	x	
Branżowcy (402.806)	Ogółem	1.070.177	123.475	x	x	x	x	x	x	x	
	w tym z wynikiem dodatnim	3.584	209	x	x	x	x	x	x	x	
	%	0,33	0,17	x	x	x	x	x	x	x	
Dzieci przyjmowane do szpitali i żłobków (8.796)	Ogółem	2.063	11.173	x	x	x	x	x	x	x	
	w tym z wynikiem dodatnim	29	123	x	x	x	x	x	x	x	
	%	1,4	1,1	x	x	x	x	x	x	x	

## SEROTYPY PAŁECZEK SALMONELLA NAJCZĘŚCIEJ WYKRYWANE U OSÓB CHORYCH I ZDROWYCH W POLSCE \*

Liczba osób, u których wykryto zakażania  
(Dane Zakładu Bakteriologii Państwowego Zakładu Higieny)

Serotyp i grupa antygenowa "O"	Ogółem	Chorzy i ozdrowieńcy	Zdrowi	Stosunek: chorzy/zdrowi
1. S.Enteritidis D	24328	18432	5896	3,1
2. S.Hadar C <sub>2</sub>	1406	898	508	1,8
3. S.Typhimurium B	1293	944	349	2,7
4. S.Infantis C <sub>1</sub>	523	265	258	1,0
5. S.Virchow C <sub>1</sub>	504	306	198	1,5
6. S.Newport C <sub>2</sub>	97	47	50	0,9
7. S.Thompson C <sub>1</sub>	90	45	45	1,0
8. S.Mbandaka C <sub>1</sub>	86	41	45	0,9
9. S.Agona B	71	19	52	0,4
10. S.Kottbus C <sub>2</sub>	61	38	23	1,7
11. S.Oranienburg C <sub>1</sub>	58	23	35	0,7
12. S.Isangi C <sub>1</sub>	52	16	36	0,4
13. S.Derby B	52	13	39	0,3
14. S.Heidelberg B	33	19	14	1,4
15. S.Indiana B	27	5	22	0,2
16. S.Saintpaul B	25	10	15	0,7
17. S.Typhi D	24	3	21	0,1
18. S.Braenderup C <sub>1</sub>	20	10	10	1,0
19. S.Bovismorbificans C <sub>2</sub>	19	9	10	0,9
20. S.Chester B	19	6	13	0,5
21. S.Tennessee C <sub>1</sub>	17	10	7	1,4
22. S.Anatum E <sub>1</sub>	16	1	15	0,1
23. S.Livingstone C <sub>1</sub>	15	11	4	2,8
24. S.Tshiongwe C <sub>2</sub>	11	8	3	2,7
25. S.Blockley C <sub>2</sub>	11	5	6	0,8
Rzadko występujące serotypy z grup A, B, C, D, E i innych	227	110	117	0,9
Ogółem	29085	21294	7791	2,7

\* Zestawienie obejmuje szczepy pałeczek *Salmonella* izolowane w laboratoriach stacji sanitarno-epidemiologicznych oraz nadesłane do WSSE z innych laboratoriów w celu zidentyfikowania.

## SEROTYPY PAŁECZEK SALMONELLA NAJCZĘŚCIEJ WYKRYWANE W POLSCE

(Dane Zakładu Bakteriologii Państwowego Zakładu Higieny)

W latach 1967-78*		W 2000 roku		W 2001 roku		W 2002 roku	
Serotyp i grupa	% udział	Serotyp i grupa	% udział	Serotyp i grupa	% udział	Serotyp i grupa	% udział
S.Typhimurium B	29,9	S.Enteritidis D	88,2	S.Enteritidis D	85,7	S.Enteritidis D	83,6
S.Enteritidis D	24,1	S.Typhimurium B	3,25	S.Typhimurium B	4,23	S.Hadar C <sub>2</sub>	4,83
S.Anatum E <sub>1</sub>	12,0	S.Hadar C <sub>2</sub>	1,70	S.Virchow C <sub>1</sub>	2,26	S.Typhimurium B	4,44
S.Agona B	8,9	S.Infantis C <sub>1</sub>	1,54	S.Hadar C <sub>2</sub>	2,16	S.Infantis C <sub>1</sub>	1,80
S.Bovismorbif. C <sub>2</sub>	4,4	S.Virchow C <sub>1</sub>	1,40	S.Hadar C <sub>2</sub>	1,53	S.Virchow C <sub>1</sub>	1,73
S.Derby B	3,9	S.Mbandaka C <sub>1</sub>	0,47	S.Oranienburg C <sub>1</sub>	0,49	S.Newport C <sub>2</sub>	0,33
S.Brandenburg B	3,0	S.Thompson C <sub>1</sub>	0,34	S.Mbandaka C <sub>1</sub>	0,36	S.Thompson C <sub>1</sub>	0,30
S.Heidelberg B	1,8	S.Oranienburg C <sub>1</sub>	0,31	S.Agona B	0,32	S.Mbandaka C <sub>1</sub>	0,29
S.Newport C <sub>2</sub>	1,3	S.Newport C <sub>2</sub>	0,26	S.Newport C <sub>2</sub>	0,32	S.Agona B	0,24
S.Kottbus C <sub>2</sub>	1,3	S.Agona B	0,21	S.Thompson C <sub>1</sub>	0,26	S.Kottbus C <sub>2</sub>	0,21
S.Panama D <sub>1</sub>	1,0	S.Derby B	0,19	S.Derby B	0,25	S.Oranienburg C <sub>1</sub>	0,20
S.Stanleyville B	0,9	S.Braenderup C <sub>1</sub>	0,18	S.Kottbus C <sub>2</sub>	0,24	S.Isangi C <sub>1</sub>	0,17
S.Newington E <sub>2</sub>	0,9	S.Heidelberg B	0,16	S.Braenderup C <sub>1</sub>	0,21	S.Derby B	0,17
S.Give E <sub>1</sub>	0,8	S.Anatum E <sub>1</sub>	0,13	S.Isangi C <sub>1</sub>	0,11	S.Heidelberg B	0,11
S.Oranienburg C <sub>1</sub>	0,6	S.Kottbus C <sub>2</sub>	0,12	S.Anatum E <sub>1</sub>	0,10	S.Indiana B	0,08

\* wg danych Krajowego Ośrodka Salmonella w Gdańsku

**GATUNKI I SEROTYPY PAŁECZEK SALMONELLA I SHIGELLA WYKRYTE W LABORATORIACH STACJI SANITARNO-EPIDEMIOLOGICZNYCH  
WG GRUP BADANYCH OSÓB I WOJEWÓDZTW**

(Dane Zakładu Bakteriologii Państwowego Zakładu Higieny)

**Chorzy**

Województwo	Liczba zbadanych osób	Liczba osób, u których wykryto pałeczki									
		<i>Salmonella</i>						<i>Shigella</i>			
		Ogółem	Typhi	Paratyphi A,B,C	Enteritidis	Typhi murium	Inne	Ogółem	<i>sonnei</i>	<i>flexneri</i>	Inne
POLSKA	89391	13704	3	1	11961	583	1156	92	79	13	-
1. Dolnośląskie	4670	729	-	-	639	51	39	1	1	-	-
2. Kujawsko-Pomorskie	4631	723	-	-	622	17	84	3	3	-	-
3. Lubelskie	9147	1773	1	-	1582	35	155	11	10	1	-
4. Lubuskie	2267	571	-	-	419	23	129	3	3	-	-
5. Łódzkie	7550	1037	-	-	913	51	73	1	1	-	-
6. Małopolskie	8982	905	-	-	832	29	44	6	6	-	-
7. Mazowieckie	6796	1213	1	-	1035	44	133	26	19	7	-
8. Opolskie	3377	605	-	-	443	96	66	2	-	2	-
9. Podkarpackie	4656	746	-	-	699	30	17	2	1	1	-
10. Podlaskie	3146	724	-	-	693	5	26	-	-	-	-
11. Pomorskie	1285	226	-	-	205	12	9	2	2	-	-
12. Śląskie	11175	1336	-	-	1205	35	96	6	4	2	-
13. Świętokrzyskie	5905	811	-	-	727	46	38	1	1	-	-
14. Warmińsko-Mazurskie	7787	793	-	-	684	32	77	-	-	-	-
15. Wielkopolskie	6153	1189	1	1	986	49	152	2	2	-	-
16. Zachodniopomorskie	1864	323	-	-	277	28	18	26	26	-	-

**Ozdrowieńcy**

Województwo	Liczba zbadanych osób	Liczba osób, u których wykryto pałeczki									
		<i>Salmonella</i>						<i>Shigella</i>			
		Ogółem	Typhi	Paratyphi A,B,C	Enteritidis	Typhi murium	Inne	Ogółem	<i>sonnei</i>	<i>flexneri</i>	Inne
POLSKA	21707	6583	-	1	5637	311	634	56	55	1	-
1. Dolnośląskie	1293	446	-	-	380	26	40	-	-	-	-
2. Kujawsko-Pomorskie	1326	392	-	-	343	4	45	-	-	-	-
3. Lubelskie	1919	493	-	-	441	14	38	4	3	1	-
4. Lubuskie	499	289	-	-	208	13	68	-	-	-	-
5. Łódzkie	1538	423	-	-	345	27	51	-	-	-	-
6. Małopolskie	1297	542	-	-	489	20	33	4	4	-	-
7. Mazowieckie	2933	739	-	-	606	45	88	47	47	-	-
8. Opolskie	857	159	-	-	119	27	13	-	-	-	-
9. Podkarpackie	1527	379	-	-	346	11	22	-	-	-	-
10. Podlaskie	844	285	-	-	273	2	10	-	-	-	-
11. Pomorskie	1516	452	-	-	383	19	50	-	-	-	-
12. Śląskie	1725	538	-	-	475	27	36	-	-	-	-
13. Świętokrzyskie	796	211	-	-	177	20	14	1	1	-	-
14. Warmińsko-Mazurskie	908	283	-	-	249	7	27	-	-	-	-
15. Wielkopolskie	2027	689	-	-	569	40	80	-	-	-	-
16. Zachodniopomorskie	702	263	-	1	234	9	19	-	-	-	-



**GATUNKI I SEROTYPY PAŁECZEK SALMONELLA I SHIGELLA WYKRYTE W LABORATORIACH STACJI SANITARNO-EPIDEMIOLOGICZNYCH  
WG GRUP BADANYCH OSÓB I WOJEWÓDZTW - cd**

(Dane Zakładu Bakteriologii Państwowego Zakładu Higieny)

**Nosiciele**

Województwo	Liczba zbadanych osób	Liczba osób, u których wykryto pałeczki									
		<i>Salmonella</i>						<i>Shigella</i>			
		Ogółem	Typhi	Paratyphi A,B,C	Enteritidis	Typhi murium	Inne	Ogółem	<i>sonnei</i>	<i>flexneri</i>	Inne
POLSKA	10305	2173	19	7	1679	111	357	12	11	1	-
1. Dolnośląskie	805	157	-	-	124	13	20	-	-	-	-
2. Kujawsko-Pomorskie	731	165	-	-	131	6	28	-	-	-	-
3. Lubelskie	695	125	1	-	108	3	13	1	-	1	-
4. Lubuskie	545	118	2	-	76	2	38	-	-	-	-
5. Łódzkie	828	162	3	1	116	10	32	-	-	-	-
6. Małopolskie	973	239	2	1	194	6	36	-	-	-	-
7. Mazowieckie	597	96	2	1	64	9	20	1	1	-	-
8. Opolskie	476	110	2	-	79	8	21	-	-	-	-
9. Podkarpackie	590	131	1	2	114	3	11	-	-	-	-
10. Podlaskie	428	89	-	1	84	-	4	-	-	-	-
11. Pomorskie	750	163	1	-	120	12	30	9	9	-	-
12. Śląskie	992	196	-	-	156	13	27	-	-	-	-
13. Świętokrzyskie	17	-	-	-	-	-	-	-	-	-	-
14. Warmińsko-Mazurskie	299	61	-	-	50	3	8	-	-	-	-
15. Wielkopolskie	1193	275	2	1	194	20	58	1	1	-	-
16. Zachodniopomorskie	386	86	3	-	69	3	11	-	-	-	-

**Osoby ze styczności**

Województwo	Liczba zbadanych osób	Liczba osób, u których wykryto pałeczki									
		<i>Salmonella</i>						<i>Shigella</i>			
		Ogółem	Typhi	Paratyphi A,B,C	Enteritidis	Typhi murium	Inne	Ogółem	<i>sonnei</i>	<i>flexneri</i>	Inne
POLSKA	51116	3260	2	-	2811	119	328	66	61	5	-
1. Dolnośląskie	3242	259	-	-	209	28	22	-	-	-	-
2. Kujawsko-Pomorskie	2211	156	-	-	140	-	16	-	-	-	-
3. Lubelskie	4674	321	1	-	274	7	39	8	8	-	-
4. Lubuskie	1934	76	-	-	53	2	21	-	-	-	-
5. Łódzkie	3856	207	-	-	172	6	29	3	3	-	-
6. Małopolskie	4899	380	-	-	347	2	31	4	4	-	-
7. Mazowieckie	4547	239	1	-	199	9	30	39	36	3	-
8. Opolskie	1181	120	-	-	70	26	24	-	-	-	-
9. Podkarpackie	4851	256	-	-	231	10	15	4	3	1	-
10. Podlaskie	4372	278	-	-	272	-	6	-	-	-	-
11. Pomorskie	2305	101	-	-	89	2	10	2	2	-	-
12. Śląskie	4013	220	-	-	206	2	12	1	-	1	-
13. Świętokrzyskie	526	46	-	-	33	6	7	-	-	-	-
14. Warmińsko-Mazurskie	1774	159	-	-	145	6	8	-	-	-	-
15. Wielkopolskie	4851	349	-	-	291	9	49	-	-	-	-
16. Zachodniopomorskie	1880	93	-	-	80	4	9	5	5	-	-



**NADZÓR NAD ZACHOROWANIAMI Z OBJAWAMI OSTRYCH PORAŻEŃ WIOTKICH U DZIECI W WIEKU 0-14 LAT**  
**prowadzony w ramach programu wykorzenia *poliomyelitis* w Regionie Europejskim WHO**  
(Dane Zakładu Epidemiologii Państwowego Zakładu Higieny)

Województwo		Liczba zarejestrowanych przypadków						Zgłoszenie ≤ 48 godz. od hospitalizacji		Pobranie kału od chorych				Pobranie kału od osób z otoczenia	
		wg kwartałów				Razem				Ogółem		w tym 2 x ≤ 14 dni			
		I	II	III	IV	Liczba	Zapad.*	Liczba	%	Liczba	%	Liczba	%	Liczba	Średnio
POLSKA	2001 r.	17	23	19	16	75	1,05	29	39	74	99	57	76	376	5,0
	2002 r.	9	17	18	19	73	1,06	33	45	72	99	65	89	360	4,9
1.	Dolnośląskie	1	-	2	1	4	0,83	-	-	4	100	4	100	26	6,5
2.	Kujawsko-Pomorskie	2	1	3	1	7	1,81	5	71	7	100	6	86	35	5,0
3.	Lubelskie	-	1	1	2	4	0,96	3	75	4	100	4	100	12	3,0
4.	Lubuskie	1	-	-	-	1	0,53	-	-	1	100	2	200	4	4,0
5.	Łódzkie	-	1	-	2	3	0,70	1	33	3	100	3	100	11	3,7
6.	Małopolskie	4	3	1	1	9	1,45	6	67	9	100	9	100	48	5,3
7.	Mazowieckie	1	3	1	1	6	0,68	2	33	6	100	5	83	26	4,3
8.	Opolskie	3	1	-	-	4	2,15	2	50	4	100	4	100	18	4,5
9.	Podkarpackie	1	1	2	1	5	1,15	-	-	5	100	5	100	25	5,0
10.	Podlaskie	-	-	-	1	1	0,43	-	-	1	100	1	100	8	8,0
11.	Pomorskie	2	-	3	2	7	1,68	4	57	6	86	5	71	37	5,3
12.	Śląskie	-	2	-	1	3	0,38	-	-	3	100	2	67	14	4,7
13.	Świętokrzyskie	-	3	2	2	7	2,98	5	71	7	100	5	71	35	5,0
14.	Warmińsko-Mazurskie	-	-	-	1	1	0,35	-	-	1	100	-	-	3	3,0
15.	Wielkopolskie	3	1	1	3	8	1,26	2	25	8	100	8	100	43	5,4
16.	Zachodniopomorskie	1	-	2	-	3	0,98	31	00	3	100	2	67	15	5,0

\* zapadalność na 100 tys. dzieci w wieku 0-14 lat

### SZCZEPIONIA OCHRONNE

Odsetki zaszczepionych przeciw niektórym chorobom zakaźnym - stan w dniu 31 grudnia 2002 roku  
(Dane Zakładu Epidemiologii Państwowego Zakładu Higieny)

Województwo	Szczepienia BCG noworodków w 2002 r.*	Stan zaszczepienia dzieci w 2 roku życia (urodzonych w 2001 r.)				Stan zaszczepienia dzieci w 3 r. życia (ur. 2000 r.) p/odrże (1 dawka)	Stan zaszczepienia dziewcząt w 14 r. życia (ur. 1989 r.) p/różycze (1 dawka)	
		Błonica i tężec (3 dawki)	Krztusiec (3 dawki)	Poliomyelitis (3 dawki)	WZW typu B (3 dawki)			
POLSKA	95,1	98,6	98,6	97,9	97,6	97,6	98,1	
1.	Dolnośląskie	94,5	98,6	98,5	98,5	98,2	98,0	98,7
2.	Kujawsko-Pomorskie	95,9	99,1	99,0	98,8	98,9	98,6	99,6
3.	Lubelskie	92,7	99,0	99,0	98,5	98,0	98,2	99,6
4.	Lubuskie	95,8	99,3	99,1	99,0	99,1	98,4	99,6
5.	Łódzkie	93,5	98,6	98,6	98,0	97,5	97,6	98,6
6.	Małopolskie	95,0	96,8	96,7	94,9	96,4	96,1	98,5
7.	Mazowieckie	98,0	98,7	98,6	98,0	96,9	96,9	95,3
8.	Opolskie	96,0	99,3	99,1	98,7	97,2	97,1	96,3
9.	Podkarpackie	94,0	98,8	98,8	97,7	96,8	98,2	96,2
10.	Podlaskie	95,3	99,0	98,9	98,5	97,8	98,7	99,6
11.	Pomorskie	95,7	98,4	98,3	97,4	96,6	97,1	97,1
12.	Śląskie	94,0	97,7	97,6	96,6	97,0	95,5	97,5
13.	Świętokrzyskie	92,6	99,3	99,3	99,1	97,7	98,1	99,8
14.	Warmińsko-Mazurskie	94,6	99,8	99,8	99,8	98,8	99,8	99,9
15.	Wielkopolskie	97,0	99,5	99,4	99,3	98,6	98,7	99,5
16.	Zachodniopomorskie	93,5	99,3	99,3	99,0	98,3	98,5	98,8

\* w stosunku do urodzeń żywych zarejestrowanych w 2002 r. wg miejsca zamieszkania matki noworodka

## LUDNOŚĆ WG FAKTYCZNEGO MIEJSCA ZAMIESZKANIA - STAN W DNIU 30.VI.2002 ROKU

(Dane Głównego Urzędu Statystycznego)

Ludność wg województw, wieku i środowiska

Województwo	Ogółem	Liczba urodzeń żywych*	Dzieci w wieku:		Środowisko		
			0-1	0-14	Miasto	Wieś	
POLSKA	2001 r.	38641046	368205	751358	7149481	23877004	14764042
	2002 r.	38232301	353765	721130	6915324	23607932	14624369
1. Dolnośląskie	2907337	24439	50069	482416	2075754	831583	
2. Kujawsko-Pomorskie	2069648	20143	40583	387795	1288403	781245	
3. Lubelskie	2199024	20826	42716	417543	1025666	1173358	
4. Lubuskie	1009101	9440	19262	187413	650992	358109	
5. Łódzkie	2612227	22146	44301	428116	1697252	914975	
6. Małopolskie	3233496	32301	66786	622498	1626890	1606606	
7. Mazowieckie	5124911	46410	94769	875994	3313236	1811675	
8. Opolskie	1064402	8452	17892	185771	559618	504784	
9. Podkarpackie	2104255	21313	43619	433672	852954	1251301	
10. Podlaskie	1208621	11265	22746	232581	711639	496982	
11. Pomorskie	2180824	22284	45541	415757	1485085	695739	
12. Śląskie	4741538	39334	80688	784662	3749798	991740	
13. Świętokrzyskie	1297413	11780	23621	234779	595281	702132	
14. Warmińsko-Mazurskie	1428560	14802	29213	284930	860264	568296	
15. Wielkopolskie	3352583	33113	67273	635300	1934723	1417860	
16. Zachodniopomorskie	1698361	15717	32051	306097	1180377	517984	

\* zarejestrowanych w 2002 r. wg stałego miejsca zamieszkania matki noworodka

Ludność wg wieku, płci i środowiska

Grupy wieku	Miasto			Wieś			Ogółem		
	Mężczyźni	Kobiety	Ogółem	Mężczyźni	Kobiety	Ogółem	Mężczyźni	Kobiety	Ogółem
0-4	531555	503601	1035156	435273	414373	849646	966828	917974	1884802
0	100944	95709	196653	80312	76010	156322	181256	171719	352975
1	104848	99537	204385	83969	79801	163770	188817	179338	368155
2	107627	102113	209740	87681	84466	172147	195308	186579	381887
3	108024	102039	210063	89928	85619	175547	197952	187658	385610
4	110112	104203	214315	93383	88477	181860	203495	192680	396175
5-9	630297	601741	1232038	531223	508301	1039524	1161520	1110042	2271562
5	116422	110582	227004	98527	94042	192569	214949	204624	419573
6	120310	114420	234730	101873	96934	198807	222183	211354	433537
7	123371	118086	241457	104129	99372	203501	227500	217458	444958
8	133395	127832	261227	111622	107520	219142	245017	235352	480369
9	136799	130821	267620	115072	110433	225505	251871	241254	493125
10-14	794609	756654	1551263	618179	589518	1207697	1412788	1346172	2758960
15-19	1008419	973328	1981747	664460	628625	1293085	1672879	1601953	3274832
20-24	1021440	1019677	2041117	586492	536536	1123028	1607932	1556213	3164145
25-29	927577	922467	1850044	545928	509027	1054955	1473505	1431494	2904999
30-34	758056	755792	1513848	493969	460585	954554	1252025	1216377	2468402
35-39	724861	752487	1477348	506714	454733	961447	1231575	1207220	2438795
40-44	876098	952549	1828647	569628	496952	1066580	1445726	1449501	2895227
45-49	982695	1096849	2079544	550177	481430	1031607	1532872	1578279	3111151
50-54	885573	1005219	1890792	461355	434387	895742	1346928	1439606	2786534
55-59	554377	644798	1199175	284876	302938	587814	839253	947736	1786989
60-64	459652	581334	1040986	272103	311618	583721	731755	892952	1624707
65-74	750038	1078893	1828931	499281	684141	1183422	1249319	1763034	3012353
75+	327489	729807	1057296	264785	526762	791547	592274	1256569	1848843
Ogółem	11232736	12375196	23607932	7284443	7339926	14624369	18517179	19715122	38232301

**LUDNOŚĆ WG FAKTYCZNEGO MIEJSCA ZAMIESZKANIA - STAN W DNIU 30.VI.2002 ROKU**

(Dane Głównego Urzędu Statystycznego)

Ludność wg środowiska, liczby ludności w miastach i płci

Środowisko	Mężczyźni	Kobiety	Ogółem
MIASTO	11232736	12375196	23607932
Miasto < 20 tys.	2364268	2541883	4906151
Miasto 20-49 tys.	1969306	2146662	4115968
Miasto 50-99 tys.	1594146	1730782	3324928
Miasto ≥ 100 tys.	5305016	5955869	11260885
WIEŚ	7284443	7339926	14624369
OGÓŁEM	18517179	19715122	38232301