

Rzeczpospolita Polska

Państwowy Zakład Higieny, Instytut Naukowo-Badawczy – Zakład Epidemiologii
National Institute of Hygiene, National Research Center of Public Health – Department of Epidemiology

Główny Inspektorat Sanitarny – Departament Przeciwpidemiczny i Oświaty Zdrowotnej
Chief Sanitary Inspectorate – Department of Diseases Surveillance and Health Promotion

CHOROBY ZAKAŻNE I ZATRUCIA W POLSCE W 2000 ROKU

Infectious diseases and poisonings in Poland in 2000



Warszawa 2001



ISBN 83-914286-1-3

Przy publikowaniu danych z Biuletynu - prosimy o podanie źródła

In the case of using our data - please, report the source

Opracował zespół w składzie:

Prepared by

Mirosław P.Czarkowski, Ewa Cielebąk, Ewa Stępień, Barbara Kondej

SPIS TREŚCI

AIDS - ZESPÓŁ NABYTEGO UPOŚLEDZENIA ODPORNOŚCI (B20-B22)	
Liczba zachorowań (w kwartałach i ogółem), zapadalność oraz liczba i procent hospitalizowanych wg województw	1
Liczba zachorowań wg wieku, płci i grupy przenoszenia zakażenia	1
ZAKAŻENIA HIV	
Badania w kierunku przeciwciał anty-HIV	2
DUR BRZUSZNY (A01.0)	
Liczba zachorowań (w kwartałach i ogółem), zapadalność oraz liczba i procent hospitalizowanych wg województw	2
DURY RZEKOME A.B.C. (A01.1-A01.3)	
Liczba zachorowań (w kwartałach i ogółem), zapadalność oraz liczba i procent hospitalizowanych wg województw	2
SALMONELOZY: OGÓŁEM (A02)	
Liczba zachorowań (w kwartałach i ogółem), zapadalność oraz liczba i procent hospitalizowanych wg województw	3
Liczba zachorowań wg wieku, płci i środowiska	3
Zapadalność wg wieku, płci i środowiska	4
Podział procentowy wg wieku, płci i środowiska	4
Rozkład sezonowy zachorowań	5
Liczba zachorowań i zapadalność wg środowiska i liczby ludności w miastach	5
Liczba zachorowań i zapadalność wg środowiska i województw	5
SALMONELOZY: ZAKAŻENIA POZAJELITOWE (A02.1-A02.9)	
Liczba zachorowań (w kwartałach i ogółem), zapadalność oraz liczba i procent hospitalizowanych wg województw	6
Liczba zachorowań wg wieku, płci i środowiska	6
Zapadalność wg wieku, płci i środowiska	7
Podział procentowy wg wieku, płci i środowiska	7
Rozkład sezonowy zachorowań	8
Liczba zachorowań i zapadalność wg środowiska i liczby ludności w miastach	8
CZERWONKA BAKTERYJNA /SZIGELOZA/ (A03)	
Liczba zachorowań (w kwartałach i ogółem), zapadalność oraz liczba i procent hospitalizowanych wg województw	8
Liczba zachorowań wg wieku, płci i środowiska	9
Zapadalność wg wieku, płci i środowiska	9
Podział procentowy wg wieku, płci i środowiska	10
Rozkład sezonowy zachorowań	10
Liczba zachorowań i zapadalność wg środowiska i liczby ludności w miastach	10
Liczba zachorowań i zapadalność wg środowiska i województw	11
INNE BAKTERYJNE ZAKAŻENIA JELITOWE: OGÓŁEM (A04)	
Liczba zachorowań (w kwartałach i ogółem), zapadalność oraz liczba i procent hospitalizowanych wg województw	11
INNE BAKTERYJNE ZAKAŻENIA JELITOWE U DZIECI DO LAT 2 (A04)	
Liczba zachorowań (w kwartałach i ogółem), zapadalność oraz liczba i procent hospitalizowanych wg województw	12
WIRUSOWE I INNE OKREŚLONE ZAKAŻENIA JELITOWE: OGÓŁEM (A08)	
Liczba zachorowań (w kwartałach i ogółem), zapadalność oraz liczba i procent hospitalizowanych wg województw	12
WIRUSOWE I INNE OKREŚLONE ZAKAŻENIA JELITOWE U DZIECI DO LAT 2 (A08)	
Liczba zachorowań (w kwartałach i ogółem), zapadalność oraz liczba i procent hospitalizowanych wg województw	13
BIEGUNKI U DZIECI DO LAT 2: RAZEM (A04; A08; A09)	
Liczba zachorowań (w kwartałach i ogółem), zapadalność oraz liczba i procent hospitalizowanych wg województw	13
BIEGUNKI U DZIECI DO LAT 2: BNO; O PRAWDOPODOBNIENIE ZAKAŻNYM POCHODZENIU (A09)	
Liczba zachorowań (w kwartałach i ogółem), zapadalność oraz liczba i procent hospitalizowanych wg województw	14
BRUCELOZA: OGÓŁEM (A23)	
Liczba wykrytych zakażeń (w kwartałach i ogółem), częstość, liczba i procent hospitalizowanych wg województw	14
BRUCELOZA: NOWE ZACHOROWANIA (A23)	
Liczba zachorowań (w kwartałach i ogółem), zapadalność oraz liczba i procent hospitalizowanych wg województw	15
RÓŻYCA (A26)	
Liczba zachorowań (w kwartałach i ogółem), zapadalność oraz liczba i procent hospitalizowanych wg województw	15

LEPTOSPIROZA (A27)	
Liczba zachorowań (w kwartałach i ogółem), zapadalność oraz liczba i procent hospitalizowanych wg województw	15
LISTERIOZA: OGÓŁEM (A32; P37.2)	
Liczba zachorowań (w kwartałach i ogółem), zapadalność oraz liczba i procent hospitalizowanych wg województw	16
TĘŻEC: OGÓŁEM (A33-A35)	
Liczba zachorowań (w kwartałach i ogółem), zapadalność oraz liczba i procent hospitalizowanych wg województw	16
KRZTUSIEC (A37)	
Liczba zachorowań (w kwartałach i ogółem), zapadalność oraz liczba i procent hospitalizowanych wg województw	17
SZKARLATYNA /PŁONICA/ (A38)	
Liczba zachorowań (w kwartałach i ogółem), zapadalność oraz liczba i procent hospitalizowanych wg województw	17
Liczba zachorowań wg wieku, płci i środowiska	18
Zapadalność wg wieku, płci i środowiska	18
Podział procentowy wg wieku, płci i środowiska	19
Rozkład sezonowy zachorowań	19
Liczba zachorowań i zapadalność wg środowiska i liczby ludności w miastach	19
ZAPALENIE OPON MÓZGOWYCH: RAZEM (A39.0; A87; B00.3; B02.1; G00; G03)	
Liczba zachorowań (w kwartałach i ogółem), zapadalność oraz liczba i procent hospitalizowanych wg województw	20
ZAPALENIE OPON MÓZGOWYCH: MENINGOKOKOWE (A39.0)	
Liczba zachorowań (w kwartałach i ogółem), zapadalność oraz liczba i procent hospitalizowanych wg województw	20
ZAPALENIE OPON MÓZGOWYCH: WYWOŁANE PRZEZ HAEMOPHILUS INFLUENZAE (G00.0)	
Liczba zachorowań (w kwartałach i ogółem), zapadalność oraz liczba i procent hospitalizowanych wg województw	21
ZAPALENIE OPON MÓZGOWYCH: INNE BAKTERYJNE, OKREŚLONE I NIE OKREŚLONE (G00.1-G00.9)	
Liczba zachorowań (w kwartałach i ogółem), zapadalność oraz liczba i procent hospitalizowanych wg województw	21
ZAPALENIE OPON MÓZGOWYCH: WIRUSOWE, OKREŚLONE I NIE OKREŚLONE (A87; B00.3; B02.1)	
Liczba zachorowań (w kwartałach i ogółem), zapadalność oraz liczba i procent hospitalizowanych wg województw	22
Liczba zachorowań wg wieku, płci i środowiska	22
Zapadalność wg wieku, płci i środowiska	23
Podział procentowy wg wieku, płci i środowiska	23
Rozkład sezonowy zachorowań	24
Liczba zachorowań i zapadalność wg środowiska i liczby ludności w miastach	24
ZAPALENIE OPON MÓZGOWYCH: INNE I NIE OKREŚLONE (G03)	
Liczba zachorowań (w kwartałach i ogółem), zapadalność oraz liczba i procent hospitalizowanych wg województw	24
ZAPALENIE MÓZGU: RAZEM (A39.8; A83-A86; B00.4; B02.0; B25.8; G04.0; G04.2-G04.9)	
Liczba zachorowań (w kwartałach i ogółem), zapadalność oraz liczba i procent hospitalizowanych wg województw	25
ZAPALENIE MÓZGU: MENINGOKOKOWE I INNE BAKTERYJNE (A39.8; G04.2)	
Liczba zachorowań (w kwartałach i ogółem), zapadalność oraz liczba i procent hospitalizowanych wg województw	25
ZAPALENIE MÓZGU: WIRUSOWE, PRZENOSZONE PRZEZ KLESZCZE (A84)	
Liczba zachorowań (w kwartałach i ogółem), zapadalność oraz liczba i procent hospitalizowanych wg województw	26
ZAPALENIE MÓZGU: INNE WIRUSOWE, OKREŚLONE (A83; A85; B00.4; B02.0; B25.8)	
Liczba zachorowań (w kwartałach i ogółem), zapadalność oraz liczba i procent hospitalizowanych wg województw	26
ZAPALENIE MÓZGU: WIRUSOWE, NIE OKREŚLONE (A86)	
Liczba zachorowań (w kwartałach i ogółem), zapadalność oraz liczba i procent hospitalizowanych wg województw	27
ZAPALENIE MÓZGU: POSZCZEPIONNE (G04.0)	
Liczba zachorowań (w kwartałach i ogółem), zapadalność oraz liczba i procent hospitalizowanych wg województw	27
ZAPALENIE MÓZGU: INNE I NIE OKREŚLONE (G04.8-G04.9)	
Liczba zachorowań (w kwartałach i ogółem), zapadalność oraz liczba i procent hospitalizowanych wg województw	28
ZAPALENIE OPON MÓZGOWYCH I/LUB MÓZGU: MENINGOKOKOWE I INNE BAKTERYJNE - RAZEM (A39.0; A39.8; G00; G04.2)	
Liczba zachorowań (w kwartałach i ogółem), zapadalność oraz liczba i procent hospitalizowanych wg województw	28
Liczba zachorowań wg wieku, płci i środowiska	29
Zapadalność wg wieku, płci i środowiska	29
Podział procentowy wg wieku, płci i środowiska	30
Rozkład sezonowy zachorowań	30
Liczba zachorowań i zapadalność wg środowiska i liczby ludności w miastach	30

ZAPALENIE OPON MÓZGOWYCH I/LUB MÓZGU: MENINGOKOKOWE (A39.0; A39.8)	
Liczba zachorowań (w kwartałach i ogółem), zapadalność oraz liczba i procent hospitalizowanych wg województw	31
Liczba zachorowań wg wieku, płci i środowiska	31
Zapadalność wg wieku, płci i środowiska	32
Podział procentowy wg wieku, płci i środowiska	32
Rozkład sezonowy zachorowań	33
Liczba zachorowań i zapadalność wg środowiska i liczby ludności w miastach	33
ZAPALENIE OPON MÓZGOWYCH I/LUB MÓZGU: WYWOŁANE PRZEZ HAEMOPHILUS INFLUENZAE (G00.0; G04.2)	
Liczba zachorowań (w kwartałach i ogółem), zapadalność oraz liczba i procent hospitalizowanych wg województw	33
Liczba zachorowań wg wieku, płci i środowiska	34
Zapadalność wg wieku, płci i środowiska	34
Podział procentowy wg wieku, płci i środowiska	35
Rozkład sezonowy zachorowań	35
Liczba zachorowań i zapadalność wg środowiska i liczby ludności w miastach	35
ZAPALENIE OPON MÓZGOWYCH I/LUB MÓZGU: INNE BAKTERYJNE, OKREŚLONE I NIE OKREŚLONE (G00; G04.2)	
Liczba zachorowań (w kwartałach i ogółem), zapadalność oraz liczba i procent hospitalizowanych wg województw	36
Liczba zachorowań wg wieku, płci i środowiska	36
Zapadalność wg wieku, płci i środowiska	37
Podział procentowy wg wieku, płci i środowiska	37
Rozkład sezonowy zachorowań	38
Liczba zachorowań i zapadalność wg środowiska i liczby ludności w miastach	38
RÓŻA: OGÓŁEM (A46; O86.8)	
Liczba zachorowań (w kwartałach i ogółem), zapadalność oraz liczba i procent hospitalizowanych wg województw	38
CHOROBA Z LYME /KRĘTKOWICA KLESZCZOWA/ (A69.2)	
Liczba zachorowań (w kwartałach i ogółem), zapadalność oraz liczba i procent hospitalizowanych wg województw	39
POKĄSANIE OSÓB PRZEZ ZWIERZĘTA PODEJRZANE O WŚCIEKLIŻNĄ LUB ZANIECZYSZCZENIE ŚLINĄ TYCH ZWIERZĄT, PO KTÓRYCH PODJĘTO SZCZEPIENIA PRZECIW WŚCIEKLIŻNIE	
Liczba (w kwartałach i ogółem), zapadalność oraz liczba i procent hospitalizowanych wg województw	39
OSPA WIETRZNA (B01)	
Liczba zachorowań (w kwartałach i ogółem), zapadalność oraz liczba i procent hospitalizowanych wg województw	40
ODRA (B05)	
Liczba zachorowań (w kwartałach i ogółem), zapadalność oraz liczba i procent hospitalizowanych wg województw	40
Liczba zachorowań wg wieku, płci i środowiska	41
Zapadalność wg wieku, płci i środowiska	41
Podział procentowy wg wieku, płci i środowiska	42
Rozkład sezonowy zachorowań	42
Liczba zachorowań i zapadalność wg środowiska i liczby ludności w miastach	42
Liczba zachorowań osób szczepionych i nie szczepionych wg wieku	43
RÓŻYCZKA: OGÓŁEM (B06; P35.0)	
Liczba zachorowań (w kwartałach i ogółem), zapadalność oraz liczba i procent hospitalizowanych wg województw	43
Liczba zachorowań wg wieku, płci i środowiska	44
Zapadalność wg wieku, płci i środowiska	44
Podział procentowy wg wieku, płci i środowiska	45
Rozkład sezonowy zachorowań	45
Liczba zachorowań i zapadalność wg środowiska i liczby ludności w miastach	45
WIRUSOWE ZAPALENIE WĄTROBY: OGÓŁEM (B15-B19)	
Liczba zachorowań (w kwartałach i ogółem), zapadalność oraz liczba i procent hospitalizowanych wg województw	46
Liczba zachorowań wg wieku, płci i środowiska	46
Zapadalność wg wieku, płci i środowiska	47
Podział procentowy wg wieku, płci i środowiska	47
Rozkład sezonowy zachorowań	48
Liczba zachorowań i zapadalność wg środowiska i liczby ludności w miastach	48
WIRUSOWE ZAPALENIE WĄTROBY: TYPU A (B15)	
Liczba zachorowań (w kwartałach i ogółem), zapadalność oraz liczba i procent hospitalizowanych wg województw	48
Liczba zachorowań wg wieku, płci i środowiska	49

Zapadalność wg wieku, płci i środowiska	49
Podział procentowy wg wieku, płci i środowiska	50
Rozkład sezonowy zachorowań	50
Liczba zachorowań i zapadalność wg środowiska i liczby ludności w miastach	50
Liczba zachorowań i zapadalność wg środowiska i województw	51
WIRUSOWE ZAPALENIE WĄTROBY: TYPU B - OGÓŁEM (B16; B18.0-B18.1)	
Liczba zachorowań (w kwartałach i ogółem), zapadalność oraz liczba i procent hospitalizowanych wg województw	51
Liczba zachorowań wg wieku, płci i środowiska	52
Zapadalność wg wieku, płci i środowiska	52
Podział procentowy wg wieku, płci i środowiska	53
Rozkład sezonowy zachorowań	53
Liczba zachorowań i zapadalność wg środowiska i liczby ludności w miastach	53
Liczba zachorowań i zapadalność wg środowiska i województw	54
Liczba zachorowań i zapadalność wg wieku i województw	54
WIRUSOWE ZAPALENIE WĄTROBY: TYPU B - Z WYŁĄCZENIEM ZAKAŻEŃ MIESZANYCH HBV i HCV (B16; B18.0-B18.1)	
Liczba zachorowań (w kwartałach i ogółem), zapadalność oraz liczba i procent hospitalizowanych wg województw	56
WIRUSOWE ZAPALENIE WĄTROBY: TYPU C - OGÓŁEM (B17.1; B18.2)	
Liczba zachorowań (w kwartałach i ogółem), zapadalność oraz liczba i procent hospitalizowanych wg województw	57
Liczba zachorowań wg wieku, płci i środowiska	57
Zapadalność wg wieku, płci i środowiska	58
Podział procentowy wg wieku, płci i środowiska	58
Rozkład sezonowy zachorowań	59
Liczba zachorowań i zapadalność wg środowiska i liczby ludności w miastach	59
WIRUSOWE ZAPALENIE WĄTROBY: TYPU C - Z WYŁĄCZENIEM ZAKAŻEŃ MIESZANYCH HBV i HCV (B17.1; B18.2)	
Liczba zachorowań (w kwartałach i ogółem), zapadalność oraz liczba i procent hospitalizowanych wg województw	59
WIRUSOWE ZAPALENIE WĄTROBY: TYPU B+C (zakażenia mieszane: B16; B18.0-B18.1 łącznie z B17.1; B18.2)	
Liczba zachorowań (w kwartałach i ogółem), zapadalność oraz liczba i procent hospitalizowanych wg województw	60
WIRUSOWE ZAPALENIE WĄTROBY: INNE I NIE OKREŚLONE (B17.0; B17.2-B17.8; B18.8-B18.9; B19)	
Liczba zachorowań (w kwartałach i ogółem), zapadalność oraz liczba i procent hospitalizowanych wg województw	60
Liczba zachorowań wg wieku, płci i środowiska	61
Zapadalność wg wieku, płci i środowiska	61
Podział procentowy wg wieku, płci i środowiska	62
Rozkład sezonowy zachorowań	62
Liczba zachorowań i zapadalność wg środowiska i liczby ludności w miastach	62
Liczba zachorowań i zapadalność wg środowiska i województw	63
ŚWINKA /NAGMINNE ZAPALENIE PRZYUSZNICY/ (B26)	
Liczba zachorowań (w kwartałach i ogółem), zapadalność oraz liczba i procent hospitalizowanych wg województw	63
Liczba zachorowań wg wieku, płci i środowiska	64
Zapadalność wg wieku, płci i środowiska	64
Podział procentowy wg wieku, płci i środowiska	65
Rozkład sezonowy zachorowań	65
Liczba zachorowań i zapadalność wg środowiska i liczby ludności w miastach	65
MONONUKLEOZA ZAKAŻNA (B27)	
Liczba zachorowań (w kwartałach i ogółem), zapadalność oraz liczba i procent hospitalizowanych wg województw	66
GRZYBICE SKÓRY /DERMATOFITOZY/ (B35)	
Liczba zachorowań (w kwartałach i ogółem), zapadalność oraz liczba i procent hospitalizowanych wg województw	66
ZIMNICA: OGÓŁEM (B50-B54; P37.3-P37.4)	
Liczba zachorowań (w kwartałach i ogółem), zapadalność oraz liczba i procent hospitalizowanych wg województw	67
TOKSOPLAZMOZA: OGÓŁEM (B58; P37.1)	
Liczba zachorowań (w kwartałach i ogółem), zapadalność oraz liczba i procent hospitalizowanych wg województw	67
TASIEMCZYCE: RAZEM (B67-B71)	
Liczba zachorowań (w kwartałach i ogółem), zapadalność oraz liczba i procent hospitalizowanych wg województw	68
TASIEMCZYCE: BĄBLOWICA (B67)	
Liczba zachorowań (w kwartałach i ogółem), zapadalność oraz liczba i procent hospitalizowanych wg województw	68

TASIEMCZYCE: WĄGRZYCA (B69)	
Liczba zachorowań (w kwartałach i ogółem), zapadalność oraz liczba i procent hospitalizowanych wg województw	68
TASIEMCZYCE: ZAKAŻENIE TASIEMCEM NIEUZHROJONYM /T.SAGINATA/ (B68.1)	
Liczba zachorowań (w kwartałach i ogółem), zapadalność oraz liczba i procent hospitalizowanych wg województw	69
TASIEMCZYCE: INNE I NIE OKREŚLONE (B68.0; B68.9; B70-B71)	
Liczba zachorowań (w kwartałach i ogółem), zapadalność oraz liczba i procent hospitalizowanych wg województw	69
WŁOŚNICA (B75)	
Liczba zachorowań (w kwartałach i ogółem), zapadalność oraz liczba i procent hospitalizowanych wg województw	70
ŚWIERZB (B86)	
Liczba zachorowań (w kwartałach i ogółem), zapadalność oraz liczba i procent hospitalizowanych wg województw	70
Liczba zachorowań wg wieku, płci i środowiska	71
Zapadalność wg wieku, płci i środowiska	71
Podział procentowy wg wieku, płci i środowiska	72
Rozkład sezonowy zachorowań	72
Liczba zachorowań i zapadalność wg środowiska i liczby ludności w miastach	72
Liczba zachorowań i zapadalność wg środowiska i województw	73
PACIORKOWCOWE ZAPALENIE GARDŁA I/LUB MIGDAŁKÓW (J02.0; J03.0)	
Liczba zachorowań (w kwartałach i ogółem), zapadalność oraz liczba i procent hospitalizowanych wg województw	73
GRYPA: OGÓŁEM (J10; J11)	
Liczba zachorowań (w kwartałach i ogółem), zapadalność oraz liczba i procent hospitalizowanych wg województw	74
GRYPA U DZIECI /0-14 LAT/ (J10; J11)	
Liczba zachorowań (w kwartałach i ogółem), zapadalność oraz liczba i procent hospitalizowanych wg województw	74
BAKTERYJNE ZATRUCIA POKARMOWE: OGÓŁEM (A02.0; A05)	
Liczba zachorowań (w kwartałach i ogółem), zapadalność oraz liczba i procent hospitalizowanych wg województw	75
Liczba zachorowań wg wieku, płci i środowiska	75
Zapadalność wg wieku, płci i środowiska	76
Podział procentowy wg wieku, płci i środowiska	76
Rozkład sezonowy zachorowań	77
Liczba zachorowań i zapadalność wg środowiska i liczby ludności w miastach	77
Liczba zachorowań i zapadalność wg środowiska i województw	77
BAKTERYJNE ZATRUCIA POKARMOWE: SALMONELOZY (A02.0)	
Liczba zachorowań (w kwartałach i ogółem), zapadalność oraz liczba i procent hospitalizowanych wg województw	78
Liczba zachorowań wg wieku, płci i środowiska	78
Zapadalność wg wieku, płci i środowiska	79
Podział procentowy wg wieku, płci i środowiska	79
Rozkład sezonowy zachorowań	80
Liczba zachorowań i zapadalność wg środowiska i liczby ludności w miastach	80
Liczba zachorowań i zapadalność wg środowiska i województw	80
BAKTERYJNE ZATRUCIA POKARMOWE: INNE OKREŚLONE I NIE OKREŚLONE - RAZEM (A05)	
Liczba zachorowań (w kwartałach i ogółem), zapadalność oraz liczba i procent hospitalizowanych wg województw	81
Liczba zachorowań wg wieku, płci i środowiska	81
Zapadalność wg wieku, płci i środowiska	82
Podział procentowy wg wieku, płci i środowiska	82
Rozkład sezonowy zachorowań	83
Liczba zachorowań i zapadalność wg środowiska i liczby ludności w miastach	83
Liczba zachorowań i zapadalność wg środowiska i województw	83
BAKTERYJNE ZATRUCIA POKARMOWE: GRONKOWCOWE (A05.0)	
Liczba zachorowań (w kwartałach i ogółem), zapadalność oraz liczba i procent hospitalizowanych wg województw	84
BAKTERYJNE ZATRUCIA POKARMOWE: JADEM KIEŁBASIANYM /BOTULIZM/ (A05.1)	
Liczba zachorowań (w kwartałach i ogółem), zapadalność oraz liczba i procent hospitalizowanych wg województw	84
BAKTERYJNE ZATRUCIA POKARMOWE: WYWOŁANE PRZEZ CL.PERFRINGENS (A05.2)	
Liczba zachorowań (w kwartałach i ogółem), zapadalność oraz liczba i procent hospitalizowanych wg województw	85
BAKTERYJNE ZATRUCIA POKARMOWE: INNE OKREŚLONE (A05.3-A05.8)	
Liczba zachorowań (w kwartałach i ogółem), zapadalność oraz liczba i procent hospitalizowanych wg województw	85

BAKTERYJNE ZATRUCIA POKARMOWE: NIE OKREŚLONE (A05.9)	
Liczba zachorowań (w kwartałach i ogółem), zapadalność oraz liczba i procent hospitalizowanych wg województw	85
ZATRUCIA NATURALNIE TOKSYCZNYM POKARMEM: RAZEM (T61-T62)	
Liczba zachorowań (w kwartałach i ogółem), zapadalność oraz liczba i procent hospitalizowanych wg województw	86
ZATRUCIA NATURALNIE TOKSYCZNYM POKARMEM: GRZYBAMI (T62.0)	
Liczba zachorowań (w kwartałach i ogółem), zapadalność oraz liczba i procent hospitalizowanych wg województw	86
ZATRUCIA NATURALNIE TOKSYCZNYM POKARMEM: JAGODAMI, INNYMI CZĘŚCIAMI ROŚLIN (T62.1-T62.2)	
Liczba zachorowań (w kwartałach i ogółem), zapadalność oraz liczba i procent hospitalizowanych wg województw	87
ZATRUCIA NATURALNIE TOKSYCZNYM POKARMEM: RYBĄ, SKORUPIAKIEM, INNYMI PRODUKTAMI MORZA (T61)	
Liczba zachorowań (w kwartałach i ogółem), zapadalność oraz liczba i procent hospitalizowanych wg województw	87
ZATRUCIA NATURALNIE TOKSYCZNYM POKARMEM: INNYMI SUBSTANCJAMI SZKODLIWYMI, SPOŻYTYMI JAKO POKARM (T62.8-T62.9)	
Liczba zachorowań (w kwartałach i ogółem), zapadalność oraz liczba i procent hospitalizowanych wg województw	87
INNE ZATRUCIA: RAZEM (T36-T60; T63-T65)	
Liczba zachorowań (w kwartałach i ogółem), zapadalność oraz liczba i procent hospitalizowanych wg województw	87
INNE ZATRUCIA: AFLATOKSYNAMI, MYKOTOKSYNAMI W PRODUKTACH SPOŻYWCZYCH (T64)	
Liczba zachorowań (w kwartałach i ogółem), zapadalność oraz liczba i procent hospitalizowanych wg województw	88
INNE ZATRUCIA: EFEKT KONTAKTU Z JADOWITYMI ZWIERZĘTAMI (T63)	
Liczba zachorowań (w kwartałach i ogółem), zapadalność oraz liczba i procent hospitalizowanych wg województw	88
INNE ZATRUCIA: PESTYCYDAMI (T60)	
Liczba zachorowań (w kwartałach i ogółem), zapadalność oraz liczba i procent hospitalizowanych wg województw	88
INNE ZATRUCIA: LEKAMI, PREPARATAMI FARMAKOLOGICZNYMI I SUBSTANCJAMI BIOLOGICZNYMI (T36-T50)	
Liczba zachorowań (w kwartałach i ogółem), zapadalność oraz liczba i procent hospitalizowanych wg województw	89
INNE ZATRUCIA: ALKOHOLEM (T51)	
Liczba zachorowań (w kwartałach i ogółem), zapadalność oraz liczba i procent hospitalizowanych wg województw	89
INNE ZATRUCIA: INNYMI SUBSTANCJAMI ZAZWYCZAJ NIE STOSOWANYMI W CELACH LECZNICZYCH (T52-T59)	
Liczba zachorowań (w kwartałach i ogółem), zapadalność oraz liczba i procent hospitalizowanych wg województw	90
INNE ZATRUCIA: SUBSTANCJAMI INNYMI I NIEOKREŚLONYMI (T65)	
Liczba zachorowań (w kwartałach i ogółem), zapadalność oraz liczba i procent hospitalizowanych wg województw	90
WRODZONE CHOROBY ZAKAŻNE I ZAKAŻENIA SWOISTE DLA OKRESU OKOŁOPORODOWEGO PODLEGAJĄCE OBOWIĄZKOWEMU ZGŁOSZENIU I OBJĘTE SPRAWOZDANIEM MZ-56, ZAREJESTROWANE W LATACH 1999-2000	
Liczba zachorowań (w kwartałach i ogółem), zapadalność na 100 tys. urodzeń żywych oraz liczba i procent hospitalizowanych wg województw	91
WRODZONE CHOROBY ZAKAŻNE I ZAKAŻENIA SWOISTE DLA OKRESU OKOŁOPORODOWEGO PODLEGAJĄCE OBOWIĄZKOWEMU ZGŁOSZENIU I OBJĘTE SPRAWOZDANIEM MZ-56, KTÓRYCH NIE ZAREJESTROWANO W LATACH 1999-2000	91
INNE CHOROBY ZAKAŻNE I ZATRUCIA PODLEGAJĄCE OBOWIĄZKOWEMU ZGŁOSZENIU I OBJĘTE SPRAWOZDANIEM MZ-56 ZAREJESTROWANE W LATACH 1999-2000	
Liczba zachorowań (w kwartałach i ogółem), zapadalność oraz liczba i procent hospitalizowanych wg województw	92
INNE CHOROBY ZAKAŻNE I ZATRUCIA PODLEGAJĄCE OBOWIĄZKOWEMU ZGŁOSZENIU I OBJĘTE SPRAWOZDANIEM MZ-56, KTÓRYCH NIE ZAREJESTROWANO W LATACH 1999-2000	93
GRUŹLICA (A15-A19)	
Chorzy nowo zarejestrowani w poradniach wg województw	93
KIŁA (A50-A53)	
Liczba zachorowań i zapadalność wg województw	94
INNE CHOROBY PRZENOSZONE DROGĄ PŁCIOWĄ	
Liczba zachorowań i zapadalność wg województw	94
ZAPADALNOŚĆ NA WYBRANE CHOROBY ZAKAŻNE I ZATRUCIA PODLEGAJĄCE OBOWIĄZKOWEMU ZGŁOSZENIU I OBJĘTE SPRAWOZDANIEM MZ-56 W LATACH 1986-2000	95
ZGONY CHORYCH NA AIDS W 2000 ROKU	
Liczba zgonów i umieralność wg województw	104
Liczba zgonów i umieralność wg środowiska	104
Liczba zgonów wg wieku i płci	104
ZGONY Z POWODU CHORÓB ZAKAŻNYCH W 1999 ROKU	
Liczba zgonów wg wybranych przyczyn oraz miejsca wystąpienia zgonu (miasto-wieś)	105

Liczba zgonów wg wybranych przyczyn oraz wieku i płci zmarłych	106
Liczba zgonów wg wybranych przyczyn oraz województw	112
Liczba zgonów wg wybranych przyczyn oraz miesięcy	114
KATEGORIE MIĘDZYNARODOWEJ KLASYFIKACJI CHOROÓB (ICD-10) ZAWIERAJĄCE CHOROBY ZAKAŻNE OBJĘTE OBOWIĄZKIEM ZGŁASZANIA, W KTÓRYCH NIE ZAREJESTROWANO ZGONÓW W 1999 ROKU	114
LICZBA STAŁYCH NOSICIELI DUROWO-RZEKOMODUROWYCH PAŁECZEK SALMONELLA	
Stan w dniu 31.XII.2000 r. wg wieku	115
WYNIKI BADAŃ W KIERUNKU PAŁECZEK SALMONELLA I SHIGELLA PROWADZONYCH W LABORATORIACH STACJI SANITARNO-EPIDEMIOLOGICZNYCH, W ZALEŻNOŚCI OD POCHODZENIA I RODZAJU PRÓBEK ORAZ TECHNIKI BADANIA	115
SEROTYPY PAŁECZEK SALMONELLA NAJCZĘŚCIEJ WYKRYWANE U OSÓB CHORYCH I ZDROWYCH	
Liczba osób, u których wykryto zakażenia	116
SEROTYPY PAŁECZEK SALMONELLA NAJCZĘŚCIEJ WYKRYWANE W POLSCE	
GATUNKI I SEROTYPY PAŁECZEK SALMONELLA I SHIGELLA WYKRYTE W LABORATORIACH STACJI SANITARNO-EPIDEMIOLOGICZNYCH WG GRUP BADANYCH OSÓB I WOJEWÓDZTW	
Chorzy	117
Ozdrowieńcy	117
Nosiciele	118
Osoby ze styczności	118
Branżowcy	119
Osoby profilaktycznie badane przy przyjęciu do szpitala	119
NADZÓR NAD ZACHOROWANIAM I Z OBJAWAMI OSTRYCH PORAŻEŃ WIOTKICH U DZIECI W WIEKU 0-14 LAT	
SZCZEPIENIA OCHRONNE	
Odsetki zaszczepionych przeciw niektórym chorobom zakaźnym - stan w dniu 31 grudnia 2000 roku	120
LUDNOŚĆ WG FAKTYCZNEGO MIEJSCA ZAMIESZKANIA - STAN W DNIU 30.VI.2000 ROKU	
Ludność wg województw, wieku i środowiska	121
Ludność wg wieku, płci i środowiska	121
Ludność wg środowiska, liczby ludności w miastach i płci	122

OBJAŚNIENIA ZNAKÓW UMOWNYCH

Kreska (-)	zjawisko nie wystąpiło	Kropka (.)	zupełny brak informacji albo brak informacji wiarygodnych
Zero (0,0)	zjawisko istniało, jednakże w ilościach mniejszych od liczb, które mogły być wyrażone uwidocznionymi w tablicy znakami cyfrowymi	Znak (x)	wypełnienie pozycji, ze względu na układ tablicy, jest niemożliwe lub niecelowe ("nie dotyczy")

ŹRÓDŁA

W opracowaniu wykorzystano dane z rocznych sprawozdań o zachorowaniach na choroby zakaźne i zatruciach związkami chemicznymi (druk MZ-56), z rocznych sprawozdań o zachorowaniach na wybrane choroby zakaźne wg wieku, płci, miejsca zamieszkania oraz ich sezonowego rozkładu (druk MZ-57), oraz z rocznych sprawozdań o zachorowaniach na różyczkę i odrę (druk MZ-58) za 2000 rok przesłanych do Zakładu Epidemiologii PZH przez Wojewódzkie Stacje Sanitarно-Epidemiologiczne w ramach Programu Badań Statystycznych Statystyki Publicznej. W przypadku wykorzystania innych źródeł informacji, zostało to wyraźnie zaznaczone.

TABLE OF CONTENTS

AIDS - ACQUIRED IMMUNODEFICIENCY SYNDROME (B20-B22)	
Number of cases (by quarters and total), incidence per 100,000 population, number and percentage of hospitalization by voivodeship	1
Number of cases by age, sex and transmission group	1
HIV INFECTIONS	
Number of tested blood samples in different groups and newly discovered infections	2
TYPHOID FEVER (A01.0)	
Number of cases (by quarters and total), incidence per 100,000 population, number and percentage of hospitalization by voivodeship	2
PARATYPHOID FEVERS A,B,C (A01.1-A01.3)	
Number of cases (by quarters and total), incidence per 100,000 population, number and percentage of hospitalization by voivodeship	2
OTHER SALMONELLA INFECTIONS: TOTAL (A02)	
Number of cases (by quarters and total), incidence per 100,000 population, number and percentage of hospitalization by voivodeship	3
Number of cases by age, sex and location (urban/rural)	3
Incidence per 100,000 population by age, sex and location (urban/rural)	4
Percentage of cases by age, sex and location (urban/rural)	4
Seasonal distribution of cases by date of onset of illness and registration's date	5
Number of cases and incidence per 100,000 population by location (urban/rural) with number of the population	5
Number of cases and incidence per 100,000 population by location (urban/rural) and voivodeship	5
OTHER SALMONELLA INFECTIONS: EXTRAINTESTINAL SALMONELLOSIS (A02.1-A02.9)	
Number of cases (by quarters and total), incidence per 100,000 population, number and percentage of hospitalization by voivodeship	6
Number of cases by age, sex and location (urban/rural)	6
Incidence per 100,000 population by age, sex and location (urban/rural)	7
Percentage of cases by age, sex and location (urban/rural)	7
Seasonal distribution of cases by date of onset of illness and registration's date	8
Number of cases and incidence per 100,000 population by location (urban/rural) with number of the population	8
SHIGELLOSIS (A03)	
Number of cases (by quarters and total), incidence per 100,000 population, number and percentage of hospitalization by voivodeship	8
Number of cases by age, sex and location (urban/rural)	9
Incidence per 100,000 population by age, sex and location (urban/rural)	9
Percentage of cases by age, sex and location (urban/rural)	10
Seasonal distribution of cases by date of onset of illness and registration's date	10
Number of cases and incidence per 100,000 population by location (urban/rural) with number of the population	10
Number of cases and incidence per 100,000 population by location (urban/rural) and voivodeship	11
OTHER BACTERIAL INTESTINAL INFECTIONS: TOTAL (A04)	
Number of cases (by quarters and total), incidence per 100,000 population, number and percentage of hospitalization by voivodeship	11
OTHER BACTERIAL INTESTINAL INFECTIONS: CHILDREN UNDER 2 YEARS (A04)	
Number of cases (by quarters and total), incidence per 100,000 population, number and percentage of hospitalization by voivodeship	12
VIRAL AND OTHER SPECIFIED INTESTINAL INFECTIONS: TOTAL (A08)	
Number of cases (by quarters and total), incidence per 100,000 population, number and percentage of hospitalization by voivodeship	12
VIRAL AND OTHER SPECIFIED INTESTINAL INFECTIONS: CHILDREN UNDER 2 YEARS (A08)	
Number of cases (by quarters and total), incidence per 100,000 population, number and percentage of hospitalization by voivodeship	13
ACUTE DIARRHOEA: CHILDREN UNDER 2 YEARS - TOTAL (A04; A08; A09)	
Number of cases (by quarters and total), incidence per 100,000 population, number and percentage of hospitalization by voivodeship	13
ACUTE DIARRHOEA AND GASTROENTERITIS PRESUMED OF INFECTIOUS ORIGIN: CHILDREN UNDER 2 YEARS (A09)	
Number of cases (by quarters and total), incidence per 100,000 population, number and percentage of hospitalization by voivodeship	14
BRUCELLOSIS: TOTAL (A23)	
Number of reported cases (by quarters and total), incidence per 100,000 population, number and percentage of hospitalization by voivodeship	14
BRUCELLOSIS: NEW CASES (A23)	
Number of acute cases (by quarters and total), incidence per 100,000 population, number and percentage of hospitalization by voivodeship	15
ERYSIPELOID (A26)	
Number of cases (by quarters and total), incidence per 100,000 population, number and percentage of hospitalization by voivodeship	15

LEPTOSPIROSIS (A27)	
Number of cases (by quarters and total), incidence per 100,000 population, number and percentage of hospitalization by voivodeship	15
LISTERIOSIS: TOTAL (A32; P37.2)	
Number of cases (by quarters and total), incidence per 100,000 population, number and percentage of hospitalization by voivodeship	16
TETANUS: TOTAL (A33-A35)	
Number of cases (by quarters and total), incidence per 100,000 population, number and percentage of hospitalization by voivodeship	16
WHOOPING COUGH (A37)	
Number of cases (by quarters and total), incidence per 100,000 population, number and percentage of hospitalization by voivodeship	17
SCARLET FEVER (A38)	
Number of cases (by quarters and total), incidence per 100,000 population, number and percentage of hospitalization by voivodeship	17
Number of cases by age, sex and location (urban/rural)	18
Incidence per 100,000 population by age, sex and location (urban/rural)	18
Percentage of cases by age, sex and location (urban/rural)	19
Seasonal distribution of cases by date of onset of illness and registration's date	19
Number of cases and incidence per 100,000 population by location (urban/rural) with number of the population	19
MENINGITIS: TOTAL (A39.0; A87; B00.3; B02.1; G00; G03)	
Number of cases (by quarters and total), incidence per 100,000 population, number and percentage of hospitalization by voivodeship	20
MENINGITIS: MENINGOCOCCAL (A39.0)	
Number of cases (by quarters and total), incidence per 100,000 population, number and percentage of hospitalization by voivodeship	20
MENINGITIS: HAEMOPHILUS INFLUENZAE (G00.0)	
Number of cases (by quarters and total), incidence per 100,000 population, number and percentage of hospitalization by voivodeship	21
MENINGITIS: OTHER BACTERIAL SPECIFIED AND UNSPECIFIED (G00.1-G00.9)	
Number of cases (by quarters and total), incidence per 100,000 population, number and percentage of hospitalization by voivodeship	21
MENINGITIS: VIRAL, SPECIFIED AND UNSPECIFIED (A87; B00.3; B02.1)	
Number of cases (by quarters and total), incidence per 100,000 population, number and percentage of hospitalization by voivodeship	22
Number of cases by age, sex and location (urban/rural)	22
Incidence per 100,000 population by age, sex and location (urban/rural)	23
Percentage of cases by age, sex and location (urban/rural)	23
Seasonal distribution of cases by date of onset of illness and registration's date	24
Number of cases and incidence per 100,000 population by location (urban/rural) with number of the population	24
MENINGITIS: OTHER AND UNSPECIFIED (G03)	
Number of cases (by quarters and total), incidence per 100,000 population, number and percentage of hospitalization by voivodeship	24
ENCEPHALITIS: TOTAL (A39.8; A83-A86; B00.4; B02.0; B25.8; G04.0; G04.2-G04.9)	
Number of cases (by quarters and total), incidence per 100,000 population, number and percentage of hospitalization by voivodeship	25
ENCEPHALITIS: BACTERIAL (A39.8; G04.2)	
Number of cases (by quarters and total), incidence per 100,000 population, number and percentage of hospitalization by voivodeship	25
ENCEPHALITIS: VIRAL, TICK-BORNE (A84)	
Number of cases (by quarters and total), incidence per 100,000 population, number and percentage of hospitalization by voivodeship	26
ENCEPHALITIS: OTHER VIRAL, SPECIFIED (A83; A85; B00.4; B02.0; B25.8)	
Number of cases (by quarters and total), incidence per 100,000 population, number and percentage of hospitalization by voivodeship	26
ENCEPHALITIS: VIRAL, UNSPECIFIED (A86)	
Number of cases (by quarters and total), incidence per 100,000 population, number and percentage of hospitalization by voivodeship	27
ENCEPHALITIS: FOLLOWING IMMUNIZATION (G04.0)	
Number of cases (by quarters and total), incidence per 100,000 population, number and percentage of hospitalization by voivodeship	27
ENCEPHALITIS: OTHER AND UNSPECIFIED (G04.8-G04.9)	
Number of cases (by quarters and total), incidence per 100,000 population, number and percentage of hospitalization by voivodeship	28
MENINGITIS AND ENCEPHALITIS: BACTERIAL - TOTAL (A39.0; A39.8; G00; G04.2)	
Number of cases (by quarters and total), incidence per 100,000 population, number and percentage of hospitalization by voivodeship	28
Number of cases by age, sex and location (urban/rural)	29
Incidence per 100,000 population by age, sex and location (urban/rural)	29
Percentage of cases by age, sex and location (urban/rural)	30
Seasonal distribution of cases by date of onset of illness and registration's date	30
Number of cases and incidence per 100,000 population by location (urban/rural) with number of the population	30

MENINGITIS AND ENCEPHALITIS: MENINGOCOCCAL (A39.0; A39.8)	
Number of cases (by quarters and total), incidence per 100,000 population, number and percentage of hospitalization by voivodeship	31
Number of cases by age, sex and location (urban/rural)	31
Incidence per 100,000 population by age, sex and location (urban/rural)	32
Percentage of cases by age, sex and location (urban/rural)	32
Seasonal distribution of cases by date of onset of illness and registration's date	33
Number of cases and incidence per 100,000 population by location (urban/rural) with number of the population	33
MENINGITIS AND ENCEPHALITIS: HAEMOPHILUS INFLUENZAE (G00.0; G04.2)	
Number of cases (by quarters and total), incidence per 100,000 population, number and percentage of hospitalization by voivodeship	33
Number of cases by age, sex and location (urban/rural)	34
Incidence per 100,000 population by age, sex and location (urban/rural)	34
Percentage of cases by age, sex and location (urban/rural)	35
Seasonal distribution of cases by date of onset of illness and registration's date	35
Number of cases and incidence per 100,000 population by location (urban/rural) with number of the population	35
MENINGITIS AND ENCEPHALITIS: OTHER BACTERIAL SPECIFIED AND UNSPECIFIED (G00; G04.2)	
Number of cases (by quarters and total), incidence per 100,000 population, number and percentage of hospitalization by voivodeship	36
Number of cases by age, sex and location (urban/rural)	36
Incidence per 100,000 population by age, sex and location (urban/rural)	37
Percentage of cases by age, sex and location (urban/rural)	37
Seasonal distribution of cases by date of onset of illness and registration's date	38
Number of cases and incidence per 100,000 population by location (urban/rural) with number of the population	38
ERYSIPELAS: TOTAL (A46; O86.8)	
Number of cases (by quarters and total), incidence per 100,000 population, number and percentage of hospitalization by voivodeship	38
LYME DISEASE (A69.2)	
Number of cases (by quarters and total), incidence per 100,000 population, number and percentage of hospitalization by voivodeship	39
PERSONS BITTEN BY ANIMALS SUSPECTED OF RABIES, VACCINATED POST-EXPOSURE	
Number of cases (by quarters and total), incidence per 100,000 population, number and percentage of hospitalization by voivodeship	39
VARICELLA (CHICKEN POX) (B01)	
Number of cases (by quarters and total), incidence per 100,000 population, number and percentage of hospitalization by voivodeship	40
MEASLES (B05)	
Number of cases (by quarters and total), incidence per 100,000 population, number and percentage of hospitalization by voivodeship	40
Number of cases by age, sex and location (urban/rural)	41
Incidence per 100,000 population by age, sex and location (urban/rural)	41
Percentage of cases by age, sex and location (urban/rural)	42
Seasonal distribution of cases by date of onset of illness and registration's date	42
Number of cases and incidence per 100,000 population by location (urban/rural) with number of the population	42
Age distribution vaccinated and unvaccinated cases	43
RUBELLA: TOTAL (B06; P35.0)	
Number of cases (by quarters and total), incidence per 100,000 population, number and percentage of hospitalization by voivodeship	43
Number of cases by age, sex and location (urban/rural)	44
Incidence per 100,000 population by age, sex and location (urban/rural)	44
Percentage of cases by age, sex and location (urban/rural)	45
Seasonal distribution of cases by date of onset of illness and registration's date	45
Number of cases and incidence per 100,000 population by location (urban/rural) with number of the population	45
VIRAL HEPATITIS: TOTAL (B15-B19)	
Number of cases (by quarters and total), incidence per 100,000 population, number and percentage of hospitalization by voivodeship	46
Number of cases by age, sex and location (urban/rural)	46
Incidence per 100,000 population by age, sex and location (urban/rural)	47
Percentage of cases by age, sex and location (urban/rural)	47
Seasonal distribution of cases by date of onset of illness and registration's date	48
Number of cases and incidence per 100,000 population by location (urban/rural) with number of the population	48
VIRAL HEPATITIS: TYPE A (B15)	
Number of cases (by quarters and total), incidence per 100,000 population, number and percentage of hospitalization by voivodeship	48
Number of cases by age, sex and location (urban/rural)	49
Incidence per 100,000 population by age, sex and location (urban/rural)	49

Percentage of cases by age, sex and location (urban/rural)	50
Seasonal distribution of cases by date of onset of illness and registration's date	50
Number of cases and incidence per 100,000 population by location (urban/rural) with number of the population	50
Number of cases and incidence per 100,000 population by location (urban/rural) and voivodeship	51
VIRAL HEPATITIS: TYPE B - TOTAL (B16; B18.0-B18.1)	
Number of cases (by quarters and total), incidence per 100,000 population, number and percentage of hospitalization by voivodeship	51
Number of cases by age, sex and location (urban/rural)	52
Incidence per 100,000 population by age, sex and location (urban/rural)	52
Percentage of cases by age, sex and location (urban/rural)	53
Seasonal distribution of cases by date of onset of illness and registration's date	53
Number of cases and incidence per 100,000 population by location (urban/rural) with number of the population	53
Number of cases and incidence per 100,000 population by location (urban/rural) and voivodeship	54
Number of cases and incidence per 100,000 population by age and voivodeship	54
VIRAL HEPATITIS: TYPE B - BESIDES MIXED (HBV+HCV) INFECTIONS (B16; B18.0-B18.1)	
Number of cases (by quarters and total), incidence per 100,000 population, number and percentage of hospitalization by voivodeship	56
VIRAL HEPATITIS: TYPE C - TOTAL (B17.1; B18.2)	
Number of cases (by quarters and total), incidence per 100,000 population, number and percentage of hospitalization by voivodeship	57
Number of cases by age, sex and location (urban/rural)	57
Incidence per 100,000 population by age, sex and location (urban/rural)	58
Percentage of cases by age, sex and location (urban/rural)	58
Seasonal distribution of cases by date of onset of illness and registration's date	59
Number of cases and incidence per 100,000 population by location (urban/rural) with number of the population	59
VIRAL HEPATITIS: TYPE C - BESIDES MIXED (HBV+HCV) INFECTIONS (B17.1; B18.2)	
Number of cases (by quarters and total), incidence per 100,000 population, number and percentage of hospitalization by voivodeship	59
VIRAL HEPATITIS: MIXED TYPE B+C INFECTIONS (B16; B18.0-B18.1 and B17.1; B18.2)	
Number of cases (by quarters and total), incidence per 100,000 population, number and percentage of hospitalization by voivodeship	60
VIRAL HEPATITIS: OTHER AND UNSPECIFIED (B17.0; B17.2-B17.8; B18.8-B18.9; B19)	
Number of cases (by quarters and total), incidence per 100,000 population, number and percentage of hospitalization by voivodeship	60
Number of cases by age, sex and location (urban/rural)	61
Incidence per 100,000 population by age, sex and location (urban/rural)	61
Percentage of cases by age, sex and location (urban/rural)	62
Seasonal distribution of cases by date of onset of illness and registration's date	62
Number of cases and incidence per 100,000 population by location (urban/rural) with number of the population	62
Number of cases and incidence per 100,000 population by location (urban/rural) and voivodeship	63
MUMPS (B26)	
Number of cases (by quarters and total), incidence per 100,000 population, number and percentage of hospitalization by voivodeship	63
Number of cases by age, sex and location (urban/rural)	64
Incidence per 100,000 population by age, sex and location (urban/rural)	64
Percentage of cases by age, sex and location (urban/rural)	65
Seasonal distribution of cases by date of onset of illness and registration's date	65
Number of cases and incidence per 100,000 population by location (urban/rural) with number of the population	65
INFECTIOUS MONONUCLEOSIS (B27)	
Number of cases (by quarters and total), incidence per 100,000 population, number and percentage of hospitalization by voivodeship	66
DERMATOPHYTOSIS (B35)	
Number of cases (by quarters and total), incidence per 100,000 population, number and percentage of hospitalization by voivodeship	66
MALARIA: TOTAL (B50-B54; P37.3-P37.4)	
Number of cases (by quarters and total), incidence per 100,000 population, number and percentage of hospitalization by voivodeship	67
TOXOPLASMOSIS: TOTAL (B58; P37.1)	
Number of cases (by quarters and total), incidence per 100,000 population, number and percentage of hospitalization by voivodeship	67
CESTODE INFECTIONS: TOTAL (B67-B71)	
Number of cases (by quarters and total), incidence per 100,000 population, number and percentage of hospitalization by voivodeship	68
CESTODE INFECTIONS: ECHINOCOCCOSIS (B67)	
Number of cases (by quarters and total), incidence per 100,000 population, number and percentage of hospitalization by voivodeship	68
CESTODE INFECTIONS: CYSTICERCOSIS (B69)	
Number of cases (by quarters and total), incidence per 100,000 population, number and percentage of hospitalization by voivodeship	68

CESTODE INFECTIONS: TAENIA SAGINATA (B68.1)	
Number of cases (by quarters and total), incidence per 100,000 population, number and percentage of hospitalization by voivodeship	69
CESTODE INFECTIONS: OTHERS (B68.0; B68.9; B70-B71)	
Number of cases (by quarters and total), incidence per 100,000 population, number and percentage of hospitalization by voivodeship	69
TRICHINELLOSIS (B75)	
Number of cases (by quarters and total), incidence per 100,000 population, number and percentage of hospitalization by voivodeship	70
SCABIES (B86)	
Number of cases (by quarters and total), incidence per 100,000 population, number and percentage of hospitalization by voivodeship	70
Number of cases by age, sex and location (urban/rural)	71
Incidence per 100,000 population by age, sex and location (urban/rural)	71
Percentage of cases by age, sex and location (urban/rural)	72
Seasonal distribution of cases by date of onset of illness and registration's date	72
Number of cases and incidence per 100,000 population by location (urban/rural) with number of the population	72
Number of cases and incidence per 100,000 population by location (urban/rural) and voivodeship	73
ACUTE STREPTOCOCCAL PHARYNGITIS OR TONSILLITIS (J02.0; J03.0)	
Number of cases (by quarters and total), incidence per 100,000 population, number and percentage of hospitalization by voivodeship	73
INFLUENZA: TOTAL (J10; J11)	
Number of cases (by quarters and total), incidence per 100,000 population, number and percentage of hospitalization by voivodeship	74
INFLUENZA: CHILDREN 0-14 YEARS (J10; J11)	
Number of cases (by quarters and total), incidence per 100,000 population, number and percentage of hospitalization by voivodeship	74
BACTERIAL FOODBORNE INTOXICATIONS: TOTAL (A02.0; A05)	
Number of cases (by quarters and total), incidence per 100,000 population, number and percentage of hospitalization by voivodeship	75
Number of cases by age, sex and location (urban/rural)	75
Incidence per 100,000 population by age, sex and location (urban/rural)	76
Percentage of cases by age, sex and location (urban/rural)	76
Seasonal distribution of cases by date of onset of illness and registration's date	77
Number of cases and incidence per 100,000 population by location (urban/rural) with number of the population	77
Number of cases and incidence per 100,000 population by location (urban/rural) and voivodeship	77
BACTERIAL FOODBORNE INTOXICATIONS: SALMONELLA ENTERITIS (A02.0)	
Number of cases (by quarters and total), incidence per 100,000 population, number and percentage of hospitalization by voivodeship	78
Number of cases by age, sex and location (urban/rural)	78
Incidence per 100,000 population by age, sex and location (urban/rural)	79
Percentage of cases by age, sex and location (urban/rural)	79
Seasonal distribution of cases by date of onset of illness and registration's date	80
Number of cases and incidence per 100,000 population by location (urban/rural) with number of the population	80
Number of cases and incidence per 100,000 population by location (urban/rural) and voivodeship	80
BACTERIAL FOODBORNE INTOXICATIONS: OTHER SPECIFIED AND UNSPECIFIED - TOTAL (A05)	
Number of cases (by quarters and total), incidence per 100,000 population, number and percentage of hospitalization by voivodeship	81
Number of cases by age, sex and location (urban/rural)	81
Incidence per 100,000 population by age, sex and location (urban/rural)	82
Percentage of cases by age, sex and location (urban/rural)	82
Seasonal distribution of cases by date of onset of illness and registration's date	83
Number of cases and incidence per 100,000 population by location (urban/rural) with number of the population	83
Number of cases and incidence per 100,000 population by location (urban/rural) and voivodeship	83
BACTERIAL FOODBORNE INTOXICATIONS: STAPHYLOCOCCAL (A05.0)	
Number of cases (by quarters and total), incidence per 100,000 population, number and percentage of hospitalization by voivodeship	84
BACTERIAL FOODBORNE INTOXICATIONS: BOTULISM (A05.1)	
Number of cases (by quarters and total), incidence per 100,000 population, number and percentage of hospitalization by voivodeship	84
BACTERIAL FOODBORNE INTOXICATIONS: CLOSTRIDIUM PERFRINGENS (A05.2)	
Number of cases (by quarters and total), incidence per 100,000 population, number and percentage of hospitalization by voivodeship	85
BACTERIAL FOODBORNE INTOXICATIONS: OTHER SPECIFIED (A05.3-A05.8)	
Number of cases (by quarters and total), incidence per 100,000 population, number and percentage of hospitalization by voivodeship	85
BACTERIAL FOODBORNE INTOXICATIONS: UNSPECIFIED (A05.9)	
Number of cases (by quarters and total), incidence per 100,000 population, number and percentage of hospitalization by voivodeship	85

TOXIC EFFECTS OF NOXIOUS SUBSTANCES EATEN AS FOOD: TOTAL (T61-T62)	
Number of cases (by quarters and total), incidence per 100,000 population, number and percentage of hospitalization by voivodeship	86
TOXIC EFFECTS OF NOXIOUS SUBSTANCES EATEN AS FOOD: INGESTED MUSHROOMS (T62.0)	
Number of cases (by quarters and total), incidence per 100,000 population, number and percentage of hospitalization by voivodeship	86
TOXIC EFFECTS OF NOXIOUS SUBSTANCES EATEN AS FOOD: INGESTED BERRIES OR OTHER PARTS OF PLANTS (T62.1-T62.2)	
Number of cases (by quarters and total), incidence per 100,000 population, number and percentage of hospitalization by voivodeship	87
TOXIC EFFECTS OF NOXIOUS SUBSTANCES EATEN AS FOOD: EATEN AS SEAFOOD (T61)	
Number of cases (by quarters and total), incidence per 100,000 population, number and percentage of hospitalization by voivodeship	87
TOXIC EFFECTS OF NOXIOUS SUBSTANCES EATEN AS FOOD: OTHER SPECIFIED AND UNSPECIFIED (T62.8-T62.9)	
Number of cases (by quarters and total), incidence per 100,000 population, number and percentage of hospitalization by voivodeship	87
OTHER POISONINGS AND TOXIC EFFECTS: TOTAL (T36-T60; T63-T65)	
Number of cases (by quarters and total), incidence per 100,000 population, number and percentage of hospitalization by voivodeship	87
OTHER POISONINGS AND TOXIC EFFECTS: AFLATOXIN AND OTHER MYCOTOXIN FOOD CONTAMINANTS (T64)	
Number of cases (by quarters and total), incidence per 100,000 population, number and percentage of hospitalization by voivodeship	88
OTHER POISONINGS AND TOXIC EFFECTS: CONTACT WITH VENOMOUS ANIMALS (T63)	
Number of cases (by quarters and total), incidence per 100,000 population, number and percentage of hospitalization by voivodeship	88
OTHER POISONINGS AND TOXIC EFFECTS: PESTICIDES (T60)	
Number of cases (by quarters and total), incidence per 100,000 population, number and percentage of hospitalization by voivodeship	88
OTHER POISONINGS AND TOXIC EFFECTS: DRUGS, MEDICAMENTS AND BIOLOGICAL SUBSTANCES (T36-T50)	
Number of cases (by quarters and total), incidence per 100,000 population, number and percentage of hospitalization by voivodeship	89
OTHER POISONINGS AND TOXIC EFFECTS: ALCOHOL (T51)	
Number of cases (by quarters and total), incidence per 100,000 population, number and percentage of hospitalization by voivodeship	89
OTHER POISONINGS AND TOXIC EFFECTS: OTHER SUBSTANCES NON MEDICINAL AS TO SOURCE (T52-T59)	
Number of cases (by quarters and total), incidence per 100,000 population, number and percentage of hospitalization by voivodeship	90
OTHER POISONINGS AND TOXIC EFFECTS: OTHER AND UNSPECIFIED (T65)	
Number of cases (by quarters and total), incidence per 100,000 population, number and percentage of hospitalization by voivodeship	90
CONGENITAL INFECTIOUS DISEASES AND INFECTIONS SPECIFIC TO THE PERINATAL PERIOD REPORTABLE BY LAW, REGISTERED 1999-2000	
Number of cases (by quarters and total), incidence per 100,000 live births, number and percentage of hospitalization by voivodeship	91
CONGENITAL INFECTIOUS DISEASES AND INFECTIONS SPECIFIC TO THE PERINATAL PERIOD REPORTABLE BY LAW, NO CASES REPORTED 1999-2000	91
OTHER INFECTIOUS DISEASES AND POISONINGS REPORTABLE BY LAW, REGISTERED 1999-2000	
Number of cases (by quarters and total), incidence per 100,000 population, number and percentage of hospitalization by voivodeship	92
OTHER INFECTIOUS DISEASES AND POISONINGS REPORTABLE BY LAW, NO CASES REPORTED 1999-2000	93
TUBERCULOSIS (A15-A19)	
Number of newly registered cases and incidence per 100,000 population by voivodeship	93
SYPHILIS (A50-A53)	
Number of cases and incidence per 100,000 population by voivodeship	94
OTHER SEXUALLY TRANSMITTED DISEASES	
Number of cases and incidence per 100,000 population by voivodeship	94
SELECTED INFECTIOUS DISEASES AND POISONINGS REPORTABLE BY LAW, REGISTERED 1986-2000, INCIDENCE PER 100,000 POPULATION	95
AIDS: NUMBER OF DEATHS CAUSED BY DIFFERENT REASONS, 2000	
Number of deaths and mortality by voivodeship	104
Number of deaths and mortality by location (urban/rural)	104
Number of deaths by age and sex	104
NUMBER OF DEATHS CAUSED BY INFECTIOUS DISEASES IN 1999	
Number of deaths by selected causes and location (urban/rural)	105
Number of deaths by selected causes, age and sex	106
Number of deaths by selected causes and voivodeship	112
Number of deaths by selected causes and months	114
INTERNATIONAL STATISTICAL CLASSIFICATION OF DISEASES (ICD-10) CATEGORIES INCLUDING INFECTIOUS DISEASES REPORTABLE BY LAW, WITH ZERO NUMBER OF DEATHS, 1999	114
AGE DISTRIBUTION OF LONG-TERM OF S.TYPHI AND PARATYPHI ABC CARRIERS AS OF 31.XII.2000 r.	115

SALMONELLA, SHIGELLA LABORATORY RESULTS, REPORTED BY SANITARY-EPIDEMIOLOGICAL STATIONS	115
PREVALENT SEROTYPES OF SALMONELLA STRAINS ISOLATED FROM CASES AND HEALTH PERSONS	
Number of persons	116
THE MOST FREQUENTLY IDENTIFIED SALMONELLA SEROTYPES IN POLAND	116
SALMONELLA AND SHIGELLA STRAINS ISOLATED FROM DIFFERENT GROUPS OF PERSONS, REPORTED BY SANITARY-EPIDEMIOLOGICAL STATIONS	
Cases	117
Convalescents	117
Carriers	118
Contacts	118
Food staff (examined before admitting to work)	119
Other	119
ACUTE FLACCID PARALYSIS SURVEILLANCE: CHILDREN 0-14 YEARS	120
VACCINATIONS	
Selected infectious diseases - vaccine coverage as of 31.XII.2000	120
POPULATION BY PLACE OF RESIDENCE - AS OF 30.VI.2000	
Population by voivodeship, age and location (urban/rural)	121
Population by age, sex and location (urban/rural)	121
Population by sex and location (urban/rural) with number of the population	122

SYMBOLS

-	magnitude zero	.	data not available
0,0	magnitude not zero but in the amount impossible to express in numbers	x	not applicable

SOURCE

(1) Annual reports on infectious diseases and poisonings. (2) Annual reports on selected infectious diseases by age, sex, location (urban/rural) and seasonal distribution. (3) Annual reports on rubella and measles. Reports were prepared by Voivodship Sanitary-Epidemiological Stations and sent to the National Institute of Hygiene, Warsaw, Poland. Other sources of data were indicated in the subtitles.

AIDS - ZESPÓŁ NABYTEGO UPOŚLEDZENIA ODPORNOŚCI (B20-B22)

(Dane Zakładu Epidemiologii Państwowego Zakładu Higieny)

Liczba zachorowań* (w kwartałach i ogółem), zapadalność oraz liczba i procent hospitalizowanych wg województw

Województwo		Liczba zachorowań w kwartałach				Liczba zachorowań w roku	Zapadalność na 100 tys.	Hospitalizacja	
		I	II	III	IV			Liczba	%
POLSKA	1999 r.	36	30	31	26	123	0,32	120	97,6
	2000 r.	27	27	22	22	98	0,25	98	100,0
1.	Dolnośląskie	3	3	9	6	21	0,71	21	100,0
2.	Kujawsko-Pomorskie	4	1	3	2	10	0,48	10	100,0
3.	Lubelskie	-	-	-	-	-	-	x	x
4.	Lubuskie	1	3	-	2	6	0,59	6	100,0
5.	Łódzkie	1	-	-	1	2	0,08	2	100,0
6.	Małopolskie	-	-	-	-	-	-	x	x
7.	Mazowieckie	1	-	-	-	1	0,02	1	100,0
8.	Opolskie	1	1	2	-	4	0,37	4	100,0
9.	Podkarpackie	-	-	-	-	-	-	x	x
10.	Podlaskie	-	2	-	1	3	0,25	3	100,0
11.	Pomorskie	8	2	4	2	16	0,73	16	100,0
12.	Śląskie	5	7	3	3	18	0,37	18	100,0
13.	Świętokrzyskie	-	-	-	-	-	-	x	x
14.	Warmińsko-Mazurskie	1	-	-	-	1	0,07	1	100,0
15.	Wielkopolskie	1	1	1	1	4	0,12	4	100,0
16.	Zachodniopomorskie	1	7	-	4	12	0,69	12	100,0

* wg daty rozpoznania

Liczba zachorowań wg wieku, płci i grupy przenoszenia zakażenia

Grupy wieku	Płeć			Grupa przenoszenia zakażenia				
	Mężczyźni	Kobiety	Ogółem	H-/Bi	N	Hetero	Inni	Ogółem
0-19	-	3	3	-	-	-	3 ^a	3
20-29	19	7	26	2	14	5	5 ^b	26
30-39	36	7	43	2	27	11	3 ^b	43
40-49	17	5	22	8	7	6	1 ^b	22
50-59	4	-	4	1	1	1	1 ^b	4
60+	-	-	-	-	-	-	-	-
Ogółem	76	22	98	13	49	23	13	98

H-/Bi - homo i biseksualiści; N - stosujący środki odurzające we wstrzyknięciach; Hetero - zakażeni drogą ryzykownych kontaktów heteroseksualnych; ^a - jedenastomiesięczne dziecko matki zakażonej HIV oraz zakażone prawdopodobnie w związku z: zastosowaniem środków krwiopochodnych (8-latk) i wykonaniem tatuażu (17-latk); ^b - kobieta trudniąca się prostytutką oraz chorzy bez informacji o drodze zakażenia.

ZAKAŻENIA HIV

(Dane Zakładu Epidemiologii Państwowego Zakładu Higieny)

Badania w kierunku przeciwciał anti-HIV

Grupa badanych	Liczba badań ogółem ^a	W tym serologicznie dodatnich ^a	
		Liczba osób	Częstość ^b
Homo- i biseksualiści	378	29	7,7
Stosujący środki odurzające we wstrzyknięciach	3106	332 ^c	10,7
Osoby trudniące się prostytutką	146	-	-
Biorcy krwi, nasienia, tkanek i narządów	15494	-	-
Chorzy na hemofilię	404	-	-
Osoby z w/w grup razem	19528	361	1,8
Dawcy krwi	971057	29 ^c	0,003
Inni/brak danych	91732	241	x
Obywatele polscy ogółem	1082317	630	0,06
Obcokrajowcy	254	10	3,9

^a - bez MSW i PKP; ^b - liczba osób serologicznie dodatnich na 100 wykonanych badań; ^c - jeden kandydat na krwiodawcę zakażił się w związku ze wstrzykiwaniem środków odurzających.

DUR BRZUSZNY (A01.0)

Liczba zachorowań (w kwartałach i ogółem), zapadalność oraz liczba i procent hospitalizowanych wg województw

Województwo *		Liczba zachorowań w kwartałach				Liczba zachorowań w roku	Zapadalność na 100 tys.	Hospitalizacja	
		I	II	III	IV			Liczba	%
POLSKA	1999 r.	-	3	3	-	6	0,016	6	100,0
	2000 r.	-	7	2	4	13	0,034	13	100,0
1. Dolnośląskie		-	-	1	-	1	0,034	1	100,0
3. Lubelskie		-	-	-	1	1	0,045	1	100,0
4. Lubuskie		-	1	-	-	1	0,098	1	100,0
7. Mazowieckie		-	-	1	1	2	0,039	2	100,0
10. Podlaskie		-	5	-	-	5	0,409	5	100,0
12. Śląskie		-	1	-	-	1	0,021	1	100,0
15. Wielkopolskie		-	-	-	2	2	0,060	2	100,0

* pominięto województwa, w których nie zarejestrowano zachorowań

DURY RZEKOME A.B.C. (A01.1-A01.3)

Liczba zachorowań (w kwartałach i ogółem), zapadalność oraz liczba i procent hospitalizowanych wg województw

Województwo *		Liczba zachorowań w kwartałach				Liczba zachorowań w roku	Zapadalność na 100 tys.	Hospitalizacja	
		I	II	III	IV			Liczba	%
POLSKA	1999 r.	-	-	1	-	1	0,003	1	100,0
	2000 r.	-	-	1	-	1	0,003	1	100,0
10. Podlaskie		-	-	1	-	1	0,082	1	100,0

* pominięto województwa, w których nie zarejestrowano zachorowań

SALMONELOZY: OGÓŁEM (A02)

Liczba zachorowań (w kwartałach i ogółem), zapadalność oraz liczba i procent hospitalizowanych wg województw

Województwo		Liczba zachorowań w kwartałach				Liczba zachorowań w roku	Zapadalność na 100 tys.	Hospitalizacja	
		I	II	III	IV			Liczba	%
POLSKA	1999 r.	2307	6213	9806	5110	23436	60,6	14711	62,8
	2000 r.	2426	6839	8398	5135	22798	59,0	14826	65,0
1.	Dolnośląskie	157	350	571	314	1392	46,8	845	60,7
2.	Kujawsko-Pomorskie	133	518	844	299	1794	85,4	1283	71,5
3.	Lubelskie	226	719	922	348	2215	99,2	1221	55,1
4.	Lubuskie	52	229	205	86	572	55,9	408	71,3
5.	Łódzkie	184	408	728	376	1696	64,1	1178	69,5
6.	Małopolskie	159	414	591	212	1376	42,6	1002	72,8
7.	Mazowieckie	307	744	926	642	2619	51,7	1592	60,8
8.	Opolskie	64	92	188	215	559	51,4	389	69,6
9.	Podkarpackie	106	630	548	266	1550	72,8	885	57,1
10.	Podlaskie	98	278	365	310	1051	86,0	740	70,4
11.	Pomorskie	145	425	497	366	1433	65,3	1072	74,8
12.	Śląskie	358	476	541	502	1877	38,6	1332	71,0
13.	Świętokrzyskie	89	224	315	135	763	57,6	628	82,3
14.	Warmińsko-Mazurskie	114	415	475	290	1294	88,3	715	55,3
15.	Wielkopolskie	143	678	497	562	1880	56,0	1077	57,3
16.	Zachodniopomorskie	91	239	185	212	727	41,9	459	63,1

Liczba zachorowań wg wieku, płci i środowiska

Grupy wieku	Miasto			Wieś			Ogółem		
	Mężczyźni	Kobiety	Ogółem	Mężczyźni	Kobiety	Ogółem	Mężczyźni	Kobiety	Ogółem
0-4	2234	2006	4240	1355	1179	2534	3589	3185	6774
0	483	406	889	417	307	724	900	713	1613
1	627	567	1194	351	324	675	978	891	1869
2	490	448	938	279	237	516	769	685	1454
3	332	329	661	179	162	341	511	491	1002
4	302	256	558	129	149	278	431	405	836
5-9	789	640	1429	525	507	1032	1314	1147	2461
5	226	181	407	129	133	262	355	314	669
6	195	149	344	123	117	240	318	266	584
7	132	119	251	89	82	171	221	201	422
8	112	96	208	83	88	171	195	184	379
9	124	95	219	101	87	188	225	182	407
10-14	437	413	850	417	348	765	854	761	1615
15-19	410	450	860	304	344	648	714	794	1508
20-24	380	448	828	258	327	585	638	775	1413
25-29	385	406	791	245	251	496	630	657	1287
30-34	238	265	503	186	247	433	424	512	936
35-39	215	308	523	192	215	407	407	523	930
40-44	286	335	621	198	203	401	484	538	1022
45-49	337	362	699	190	206	396	527	568	1095
50-54	261	348	609	159	171	330	420	519	939
55-59	153	202	355	129	120	249	282	322	604
60-64	135	209	344	101	175	276	236	384	620
65-74	218	330	548	192	264	456	410	594	1004
75+	95	219	314	97	179	276	192	398	590
Ogółem	6573	6941	13514	4548	4736	9284	11121	11677	22798

SALMONELOZY: OGÓŁEM (A02) - cd

Rozkład sezonowy zachorowań

Miesiąc	Wg daty zachorowania		Wg daty rejestracji	
	Liczba	%	Liczba	%
I	840	3,8	812	3,6
II	702	3,1	701	3,1
III	1006	4,5	913	4,0
IV	1511	6,8	933	4,1
V	3051	13,6	2645	11,6
VI	3112	13,9	3261	14,3
VII	2701	12,1	2752	12,1
VIII	2785	12,5	2809	12,3
IX	2529	11,3	2837	12,4
X	2265	10,1	2269	10,0
XI	1221	5,5	1820	8,0
XII	636	2,8	1046	4,6
Ogółem	22359	100,0	22798	100,0

Liczba zachorowań i zapadalność (na 100 tys.) wg środowiska i liczby ludności w miastach

Środowisko	Liczba	Zapad.
MIASTO	13514	56,5
Miasto < 20 tys.	2851	59,0
Miasto 20-49 tys.	2712	63,9
Miasto 50-99 tys.	2353	70,0
Miasto ≥ 100 tys.	5598	48,8
WIEŚ	9284	62,9
OGÓŁEM	22798	59,0

Liczba zachorowań i zapadalność (na 100 tys.) wg środowiska i województw

Województwo		Miasto		Wieś		Ogółem	
		Liczba	Zapad.	Liczba	Zapad.	Liczba	Zapad.
POLSKA	1999 r.	13932	58,3	9504	64,5	23436	60,6
	2000 r.	13514	56,5	9284	62,9	22798	59,0
1. Dolnośląskie		976	45,8	416	49,2	1392	46,8
2. Kujawsko-Pomorskie		1145	87,5	649	81,9	1794	85,4
3. Lubelskie		989	94,6	1226	103,3	2215	99,2
4. Lubuskie		351	53,0	221	61,2	572	55,9
5. Łódzkie		1071	62,3	625	67,2	1696	64,1
6. Małopolskie		690	42,4	686	42,9	1376	42,6
7. Mazowieckie		1607	49,3	1012	55,9	2619	51,7
8. Opolskie		295	51,8	264	51,0	559	51,4
9. Podkarpackie		645	73,8	905	72,2	1550	72,8
10. Podlaskie		693	97,0	358	70,5	1051	86,0
11. Pomorskie		878	58,5	555	80,1	1433	65,3
12. Śląskie		1345	34,9	532	53,1	1877	38,6
13. Świętokrzyskie		390	64,2	373	52,1	763	57,6
14. Warmińsko-Mazurskie		847	96,1	447	76,5	1294	88,3
15. Wielkopolskie		1089	56,2	791	55,7	1880	56,0
16. Zachodniopomorskie		503	41,6	224	42,6	727	41,9

SALMONELOZY: ZAKAŻENIA POZAJELITOWE (A02.1-A02.9)

Liczba zachorowań (w kwartałach i ogółem), zapadalność oraz liczba i procent hospitalizowanych wg województw

Województwo		Liczba zachorowań w kwartałach				Liczba zachorowań w roku	Zapadalność na 100 tys.	Hospitalizacja	
		I	II	III	IV			Liczba	%
POLSKA	1999 r.	12	12	16	15	55	0,14	46	83,6
	2000 r.	14	16	23	33	86	0,22	80	93,0
1. Dolnośląskie		3	2	-	1	6	0,20	6	100,0
2. Kujawsko-Pomorskie		1	2	3	3	9	0,43	8	88,9
3. Lubelskie		-	-	1	-	1	0,04	1	100,0
4. Lubuskie		-	1	3	2	6	0,59	6	100,0
5. Łódzkie		2	-	-	-	2	0,08	1	50,0
6. Małopolskie		1	1	3	1	6	0,19	6	100,0
7. Mazowieckie		3	5	6	3	17	0,34	16	94,1
8. Opolskie		-	2	-	1	3	0,28	3	100,0
9. Podkarpackie		-	1	-	3	4	0,19	4	100,0
10. Podlaskie		1	-	2	1	4	0,33	3	75,0
11. Pomorskie		-	-	-	3	3	0,14	2	66,7
12. Śląskie		1	-	1	2	4	0,08	4	100,0
13. Świętokrzyskie		-	-	-	2	2	0,15	2	100,0
14. Warmińsko-Mazurskie		-	1	1	2	4	0,27	4	100,0
15. Wielkopolskie		2	1	3	9	15	0,45	14	93,3
16. Zachodniopomorskie		-	-	-	-	-	-	x	x

Liczba zachorowań wg wieku, płci i środowiska

Grupy wieku	Miasto			Wieś			Ogółem		
	Mężczyźni	Kobiety	Ogółem	Mężczyźni	Kobiety	Ogółem	Mężczyźni	Kobiety	Ogółem
0-4	4	2	6	5	1	6	9	3	12
0	-	2	2	5	1	6	5	3	8
1	2	-	2	-	-	-	2	-	2
2	2	-	2	-	-	-	2	-	2
3	-	-	-	-	-	-	-	-	-
4	-	-	-	-	-	-	-	-	-
5-9	-	1	1	-	-	-	-	1	1
5	-	-	-	-	-	-	-	-	-
6	-	1	1	-	-	-	-	1	1
7	-	-	-	-	-	-	-	-	-
8	-	-	-	-	-	-	-	-	-
9	-	-	-	-	-	-	-	-	-
10-14	-	1	1	-	-	-	-	1	1
15-19	1	2	3	-	1	1	1	3	4
20-24	-	1	1	-	1	1	-	2	2
25-29	-	-	-	-	2	2	-	2	2
30-34	-	1	1	1	1	2	1	2	3
35-39	-	2	2	-	1	1	-	3	3
40-44	2	2	4	-	2	2	2	4	6
45-49	2	2	4	1	1	2	3	3	6
50-54	1	1	2	-	-	-	1	1	2
55-59	2	4	6	-	-	-	2	4	6
60-64	1	1	2	-	-	-	1	1	2
65-74	5	6	11	3	2	5	8	8	16
75+	8	8	16	3	1	4	11	9	20
Ogółem	26	34	60	13	13	26	39	47	86

SALMONELOZY: ZAKAŻENIA POZAJELITOWE (A02.1-A02.9) - cd

Rozkład sezonowy zachorowań

Miesiąc	Wg daty zachorowania		Wg daty rejestracji	
	Liczba	%	Liczba	%
I	5	5,9	3	3,5
II	8	9,4	4	4,7
III	5	5,9	7	8,1
IV	3	3,5	4	4,7
V	7	8,2	7	8,1
VI	8	9,4	5	5,8
VII	6	7,1	6	7,0
VIII	10	11,8	5	5,8
IX	13	15,3	12	14,0
X	7	8,2	11	12,8
XI	10	11,8	9	10,5
XII	3	3,5	13	15,1
Ogółem	85	100,0	86	100,0

Liczba zachorowań i zapadalność (na 100 tys.) wg środowiska i liczby ludności w miastach

Środowisko	Liczba	Zapad.
MIASTO	60	0,25
Miasto < 20 tys.	16	0,33
Miasto 20-49 tys.	8	0,19
Miasto 50-99 tys.	5	0,15
Miasto ≥ 100 tys.	31	0,27
WIEŚ	26	0,18
OGÓŁEM	86	0,22

CZERWONKA BAKTERYJNA /SZIGELOZA/ (A03)

Liczba zachorowań (w kwartałach i ogółem), zapadalność oraz liczba i procent hospitalizowanych wg województw

Województwo		Liczba zachorowań w kwartałach				Liczba zachorowań w roku	Zapadalność na 100 tys.	Hospitalizacja	
		I	II	III	IV			Liczba	%
POLSKA	1999 r.	48	38	85	121	292	0,76	119	40,8
	2000 r.	18	24	45	34	121	0,31	81	66,9
1. Dolnośląskie		-	-	-	3	3	0,10	-	-
2. Kujawsko-Pomorskie		-	2	2	1	5	0,24	5	100,0
3. Lubelskie		1	3	5	4	13	0,58	9	69,2
4. Lubuskie		3	-	-	-	3	0,29	3	100,0
5. Łódzkie		-	-	-	-	-	-	x	x
6. Małopolskie		-	1	6	2	9	0,28	6	66,7
7. Mazowieckie		1	2	2	8	13	0,26	10	76,9
8. Opolskie		-	-	-	-	-	-	x	x
9. Podkarpackie		1	1	2	1	5	0,23	4	80,0
10. Podlaskie		-	-	1	8	9	0,74	7	77,8
11. Pomorskie		3	-	4	1	8	0,36	7	87,5
12. Śląskie		1	-	6	3	10	0,21	6	60,0
13. Świętokrzyskie		2	-	1	-	3	0,23	2	66,7
14. Warmińsko-Mazurskie		1	14	16	1	32	2,18	18	56,3
15. Wielkopolskie		-	1	-	1	2	0,06	2	100,0
16. Zachodniopomorskie		5	-	-	1	6	0,35	2	33,3

CZERWONKA BAKTERYJNA /SZIGELOZA/ (A03) - cd

Liczba zachorowań wg wieku, płci i środowiska

Grupy wieku	Miasto			Wieś			Ogółem		
	Mężczyźni	Kobiety	Ogółem	Mężczyźni	Kobiety	Ogółem	Mężczyźni	Kobiety	Ogółem
0-4	9	9	18	6	4	10	15	13	28
0	2	3	5	-	-	-	2	3	5
1	1	2	3	2	-	2	3	2	5
2	2	1	3	1	2	3	3	3	6
3	1	1	2	1	1	2	2	2	4
4	3	2	5	2	1	3	5	3	8
5-9	4	6	10	3	6	9	7	12	19
5	2	3	5	-	2	2	2	5	7
6	-	-	-	1	2	3	1	2	3
7	1	-	1	-	-	-	1	-	1
8	-	2	2	-	1	1	-	3	3
9	1	1	2	2	1	3	3	2	5
10-14	4	3	7	6	4	10	10	7	17
15-19	4	2	6	-	2	2	4	4	8
20-24	5	3	8	1	1	2	6	4	10
25-29	1	-	1	1	-	1	2	-	2
30-34	2	1	3	1	5	6	3	6	9
35-39	2	-	2	-	1	1	2	1	3
40-44	-	2	2	-	1	1	-	3	3
45-49	-	-	-	-	1	1	-	1	1
50-54	-	1	1	2	-	2	2	1	3
55-59	-	-	-	1	-	1	1	-	1
60-64	1	2	3	1	2	3	2	4	6
65-74	2	3	5	3	2	5	5	5	10
75+	-	-	-	-	1	1	-	1	1
Ogółem	34	32	66	25	30	55	59	62	121

Zapadalność (na 100 tys.) wg wieku, płci i środowiska

Grupy wieku	Miasto			Wieś			Ogółem		
	Mężczyźni	Kobiety	Ogółem	Mężczyźni	Kobiety	Ogółem	Mężczyźni	Kobiety	Ogółem
0-4	1,60	1,70	1,65	1,28	0,90	1,09	1,45	1,33	1,39
0	1,85	2,97	2,39	-	-	-	1,02	1,62	1,31
1	0,92	1,96	1,43	2,23	-	1,14	1,51	1,07	1,30
2	1,79	0,95	1,38	1,06	2,25	1,64	1,46	1,54	1,50
3	0,86	0,91	0,89	1,02	1,08	1,05	0,94	0,99	0,96
4	2,52	1,78	2,16	2,01	1,06	1,55	2,29	1,45	1,88
5-9	0,57	0,91	0,74	0,52	1,09	0,80	0,55	0,99	0,77
5	1,59	2,51	2,04	-	2,00	0,98	0,87	2,28	1,56
6	-	-	-	0,90	1,88	1,38	0,41	0,85	0,63
7	0,72	-	0,37	-	-	-	0,39	-	0,20
8	-	1,44	0,70	-	0,87	0,42	-	1,18	0,58
9	0,66	0,69	0,67	1,63	0,86	1,26	1,09	0,77	0,93
10-14	0,46	0,36	0,41	0,95	0,67	0,81	0,67	0,49	0,58
15-19	0,38	0,19	0,29	-	0,32	0,16	0,23	0,24	0,24
20-24	0,49	0,30	0,39	0,17	0,18	0,17	0,37	0,26	0,31
25-29	0,12	-	0,06	0,18	-	0,09	0,14	-	0,07
30-34	0,28	0,13	0,20	0,20	1,11	0,62	0,24	0,50	0,37
35-39	0,25	-	0,12	-	0,21	0,10	0,15	0,08	0,11
40-44	-	0,19	0,10	-	0,20	0,09	-	0,19	0,09
45-49	-	-	-	-	0,21	0,10	-	0,06	0,03
50-54	-	0,11	0,06	0,50	-	0,25	0,16	0,08	0,12
55-59	-	-	-	0,38	-	0,18	0,13	-	0,06
60-64	0,21	0,33	0,28	0,34	0,59	0,48	0,26	0,42	0,35
65-74	0,27	0,28	0,28	0,60	0,28	0,42	0,41	0,28	0,33
75+	-	-	-	-	0,20	0,13	-	0,09	0,06
Ogółem	0,30	0,26	0,28	0,34	0,41	0,37	0,31	0,31	0,31

CZERWONKA BAKTERYJNA /SZIGELOZA/ (A03) - cd

Podział procentowy wg wieku, płci i środowiska

Grupy wieku	Miasto			Wieś			Ogółem		
	Mężczyźni	Kobiety	Ogółem	Mężczyźni	Kobiety	Ogółem	Mężczyźni	Kobiety	Ogółem
0-4	26,5	28,1	27,3	24,0	13,3	18,2	25,4	21,0	23,1
0	5,9	9,4	7,6	-	-	-	3,4	4,8	4,1
1	2,9	6,3	4,5	8,0	-	3,6	5,1	3,2	4,1
2	5,9	3,1	4,5	4,0	6,7	5,5	5,1	4,8	5,0
3	2,9	3,1	3,0	4,0	3,3	3,6	3,4	3,2	3,3
4	8,8	6,3	7,6	8,0	3,3	5,5	8,5	4,8	6,6
5-9	11,8	18,8	15,2	12,0	20,0	16,4	11,9	19,4	15,7
5	5,9	9,4	7,6	-	6,7	3,6	3,4	8,1	5,8
6	-	-	-	4,0	6,7	5,5	1,7	3,2	2,5
7	2,9	-	1,5	-	-	-	1,7	-	0,8
8	-	6,3	3,0	-	3,3	1,8	-	4,8	2,5
9	2,9	3,1	3,0	8,0	3,3	5,5	5,1	3,2	4,1
10-14	11,8	9,4	10,6	24,0	13,3	18,2	16,9	11,3	14,0
15-19	11,8	6,3	9,1	-	6,7	3,6	6,8	6,5	6,6
20-24	14,7	9,4	12,1	4,0	3,3	3,6	10,2	6,5	8,3
25-29	2,9	-	1,5	4,0	-	1,8	3,4	-	1,7
30-34	5,9	3,1	4,5	4,0	16,7	10,9	5,1	9,7	7,4
35-39	5,9	-	3,0	-	3,3	1,8	3,4	1,6	2,5
40-44	-	6,3	3,0	-	3,3	1,8	-	4,8	2,5
45-49	-	-	-	-	3,3	1,8	-	1,6	0,8
50-54	-	3,1	1,5	8,0	-	3,6	3,4	1,6	2,5
55-59	-	-	-	4,0	-	1,8	1,7	-	0,8
60-64	2,9	6,3	4,5	4,0	6,7	5,5	3,4	6,5	5,0
65-74	5,9	9,4	7,6	12,0	6,7	9,1	8,5	8,1	8,3
75+	-	-	-	-	3,3	1,8	-	1,6	0,8
Ogółem	100,0	100,0	100,0	100,0	100,0	100,0	100,0	100,0	100,0

Rozkład sezonowy zachorowań

Miesiąc	Wg daty zachorowania		Wg daty rejestracji	
	Liczba	%	Liczba	%
I	3	2,5	5	4,1
II	4	3,4	5	4,1
III	12	10,2	8	6,6
IV	16	13,6	16	13,2
V	2	1,7	3	2,5
VI	7	5,9	5	4,1
VII	7	5,9	9	7,4
VIII	28	23,7	25	20,7
IX	8	6,8	11	9,1
X	24	20,3	12	9,9
XI	4	3,4	14	11,6
XII	3	2,5	8	6,6
Ogółem	118	100,0	121	100,0

Liczba zachorowań i zapadalność (na 100 tys.) wg środowiska i liczby ludności w miastach

Środowisko	Liczba	Zapad.
MIASTO	66	0,28
Miasto < 20 tys.	15	0,31
Miasto 20-49 tys.	6	0,14
Miasto 50-99 tys.	7	0,21
Miasto ≥ 100 tys.	38	0,33
WIEŚ	55	0,37
OGÓŁEM	121	0,31

CZERWONKA BAKTERYJNA /SZIGELOZA/ (A03) - cd

Liczba zachorowań i zapadalność (na 100 tys.) wg środowiska i województw

Województwo		Miasto		Wieś		Ogółem	
		Liczba	Zapad.	Liczba	Zapad.	Liczba	Zapad.
POLSKA	1999 r.	222	0,93	70	0,47	292	0,76
	2000 r.	66	0,28	55	0,37	121	0,31
1. Dolnośląskie		3	0,14	-	-	3	0,10
2. Kujawsko-Pomorskie		5	0,38	-	-	5	0,24
3. Lubelskie		3	0,29	10	0,84	13	0,58
4. Lubuskie		2	0,30	1	0,28	3	0,29
5. Łódzkie		-	-	-	-	-	-
6. Małopolskie		8	0,49	1	0,06	9	0,28
7. Mazowieckie		8	0,25	5	0,28	13	0,26
8. Opolskie		-	-	-	-	-	-
9. Podkarpackie		1	0,11	4	0,32	5	0,23
10. Podlaskie		9	1,26	-	-	9	0,74
11. Pomorskie		6	0,40	2	0,29	8	0,36
12. Śląskie		9	0,23	1	0,10	10	0,21
13. Świętokrzyskie		2	0,33	1	0,14	3	0,23
14. Warmińsko-Mazurskie		7	0,79	25	4,28	32	2,18
15. Wielkopolskie		2	0,10	-	-	2	0,06
16. Zachodniopomorskie		1	0,08	5	0,95	6	0,35

INNE BAKTERYJNE ZAKAŻENIA JELITOWE: OGÓŁEM (A04)

Liczba zachorowań (w kwartałach i ogółem), zapadalność oraz liczba i procent hospitalizowanych wg województw *

Województwo		Liczba zachorowań w kwartałach				Liczba zachorowań w roku	Zapadalność na 100 tys.	Hospitalizacja	
		I	II	III	IV			Liczba	%
POLSKA	1999 r.	844	1014	1095	845	3798	9,8	2544	67,0
	2000 r.	1359	1463	1085	984	4891	12,7	3707	75,8
1. Dolnośląskie		87	63	63	59	272	9,1	234	86,0
2. Kujawsko-Pomorskie		71	21	41	29	162	7,7	148	91,4
3. Lubelskie		61	53	64	43	221	9,9	117	52,9
4. Lubuskie		29	46	41	47	163	15,9	156	95,7
5. Łódzkie		154	145	116	121	536	20,2	366	68,3
6. Małopolskie		103	78	70	57	308	9,5	266	86,4
7. Mazowieckie		120	123	87	85	415	8,2	136	32,8
8. Opolskie		9	11	4	4	28	2,6	28	100,0
9. Podkarpackie		222	291	187	114	814	38,3	618	75,9
10. Podlaskie		13	7	25	59	104	8,5	104	100,0
11. Pomorskie		49	121	59	65	294	13,4	284	96,6
12. Śląskie		190	232	128	148	698	14,4	510	73,1
13. Świętokrzyskie		35	26	21	15	97	7,3	82	84,5
14. Warmińsko-Mazurskie		13	18	14	17	62	4,2	47	75,8
15. Wielkopolskie		125	163	114	103	505	15,0	423	83,8
16. Zachodniopomorskie		78	65	51	18	212	12,2	188	88,7

* rejestracja niepełna

INNE BAKTERYJNE ZAKAŻENIA JELITOWE U DZIECI DO LAT 2 (A04)

Liczba zachorowań (w kwartałach i ogółem), zapadalność oraz liczba i procent hospitalizowanych wg województw

Województwo		Liczba zachorowań w kwartałach				Liczba zachorowań w roku	Zapadalność na 100 tys.	Hospitalizacja	
		I	II	III	IV			Liczba	%
POLSKA	1999 r.	570	737	696	592	2595	329,5	1748	67,4
	2000 r.	925	989	685	614	3213	418,6	2365	73,6
1.	Dolnośląskie	74	32	23	11	140	264,0	126	90,0
2.	Kujawsko-Pomorskie	25	12	20	9	66	150,7	64	97,0
3.	Lubelskie	61	53	64	43	221	471,7	117	52,9
4.	Lubuskie	24	33	10	7	74	353,0	73	98,6
5.	Łódzkie	84	77	56	70	287	604,8	153	53,3
6.	Małopolskie	81	53	33	40	207	293,1	176	85,0
7.	Mazowieckie	88	85	59	68	300	308,8	101	33,7
8.	Opolskie	7	7	2	2	18	92,1	18	100,0
9.	Podkarpackie	159	234	162	96	651	1360,2	499	76,7
10.	Podlaskie	12	6	18	31	67	269,5	67	100,0
11.	Pomorskie	34	83	36	39	192	403,7	192	100,0
12.	Śląskie	166	197	117	125	605	714,8	427	70,6
13.	Świętokrzyskie	33	18	14	12	77	296,8	67	87,0
14.	Warmińsko-Mazurskie	2	5	2	2	11	34,5	7	63,6
15.	Wielkopolskie	63	79	59	56	257	360,7	238	92,6
16.	Zachodniopomorskie	12	15	10	3	40	117,4	40	100,0

WIRUSOWE I INNE OKREŚLONE ZAKAŻENIA JELITOWE: OGÓŁEM (A08)

Liczba zachorowań (w kwartałach i ogółem), zapadalność oraz liczba i procent hospitalizowanych wg województw *

Województwo		Liczba zachorowań w kwartałach				Liczba zachorowań w roku	Zapadalność na 100 tys.	Hospitalizacja	
		I	II	III	IV			Liczba	%
POLSKA	1999 r.	373	554	250	241	1418	3,7	1221	86,1
	2000 r.	1200	1478	719	485	3882	10,0	3454	89,0
1.	Dolnośląskie	188	109	24	9	330	11,1	327	99,1
2.	Kujawsko-Pomorskie	65	170	64	87	386	18,4	366	94,8
3.	Lubelskie	150	109	29	21	309	13,8	263	85,1
4.	Lubuskie	19	12	4	-	35	3,4	35	100,0
5.	Łódzkie	77	165	59	39	340	12,8	337	99,1
6.	Małopolskie	53	73	74	32	232	7,2	201	86,6
7.	Mazowieckie	289	247	98	67	701	13,8	601	85,7
8.	Opolskie	-	-	-	-	-	-	x	x
9.	Podkarpackie	47	57	25	40	169	7,9	163	96,4
10.	Podlaskie	19	5	11	16	51	4,2	51	100,0
11.	Pomorskie	95	238	76	92	501	22,8	452	90,2
12.	Śląskie	92	138	45	41	316	6,5	302	95,6
13.	Świętokrzyskie	1	7	3	13	24	1,8	22	91,7
14.	Warmińsko-Mazurskie	4	1	152	-	157	10,7	7	4,5
15.	Wielkopolskie	101	129	53	28	311	9,3	307	98,7
16.	Zachodniopomorskie	-	18	2	-	20	1,2	20	100,0

* rejestracja niepełna

WIRUSOWE I INNE OKREŚLONE ZAKAŻENIA JELITOWE U DZIECI DO LAT 2 (A08)

Liczba zachorowań (w kwartałach i ogółem), zapadalność oraz liczba i procent hospitalizowanych wg województw

Województwo		Liczba zachorowań w kwartałach				Liczba zachorowań w roku	Zapadalność na 100 tys.	Hospitalizacja	
		I	II	III	IV			Liczba	%
POLSKA	1999 r.	285	382	115	170	952	120,9	865	90,9
	2000 r.	765	842	328	305	2240	291,9	2157	96,3
1. Dolnośląskie		123	64	11	5	203	382,7	201	99,0
2. Kujawsko-Pomorskie		38	101	40	41	220	502,3	218	99,1
3. Lubelskie		103	39	23	18	183	390,6	180	98,4
4. Lubuskie		11	8	3	-	22	104,9	22	100,0
5. Łódzkie		48	81	30	25	184	387,8	183	99,5
6. Małopolskie		36	48	37	26	147	208,1	138	93,9
7. Mazowieckie		173	140	60	46	419	431,3	364	86,9
8. Opolskie		-	-	-	-	-	-	x	x
9. Podkarpackie		36	38	13	31	118	246,5	113	95,8
10. Podlaskie		19	5	7	10	41	164,9	41	100,0
11. Pomorskie		48	124	49	53	274	576,2	272	99,3
12. Śląskie		58	85	20	17	180	212,7	176	97,8
13. Świętokrzyskie		-	4	2	10	16	61,7	16	100,0
14. Warmińsko-Mazurskie		4	1	-	-	5	15,7	5	100,0
15. Wielkopolskie		68	90	31	23	212	297,6	212	100,0
16. Zachodniopomorskie		-	14	2	-	16	47,0	16	100,0

BIEGUNKI U DZIECI DO LAT 2 - RAZEM (A04; A08; A09)

Liczba zachorowań (w kwartałach i ogółem), zapadalność oraz liczba i procent hospitalizowanych wg województw

Województwo		Liczba zachorowań w kwartałach				Liczba zachorowań w roku	Zapadalność na 100 tys.	Hospitalizacja	
		I	II	III	IV			Liczba	%
POLSKA	1999 r.	3453	3956	3015	2722	13146	1669,1	10985	83,6
	2000 r.	5922	5576	3176	2864	17538	2285,1	15383	87,7
1. Dolnośląskie		460	345	206	166	1177	2219,1	1101	93,5
2. Kujawsko-Pomorskie		325	412	293	183	1213	2769,7	1158	95,5
3. Lubelskie		391	371	231	163	1156	2467,3	994	86,0
4. Lubuskie		143	168	86	55	452	2156,1	445	98,5
5. Łódzkie		235	250	146	158	789	1662,8	654	82,9
6. Małopolskie		366	376	201	183	1126	1594,3	1069	94,9
7. Mazowieckie		675	526	284	298	1783	1835,3	1258	70,6
8. Opolskie		77	71	26	18	192	982,4	188	97,9
9. Podkarpackie		351	514	275	204	1344	2808,1	1133	84,3
10. Podlaskie		347	202	95	94	738	2968,5	725	98,2
11. Pomorskie		551	616	324	283	1774	3730,4	1745	98,4
12. Śląskie		490	476	280	296	1542	1821,9	1245	80,7
13. Świętokrzyskie		281	156	106	129	672	2590,5	635	94,5
14. Warmińsko-Mazurskie		385	243	101	122	851	2667,4	811	95,3
15. Wielkopolskie		699	638	432	425	2194	3079,5	1688	76,9
16. Zachodniopomorskie		146	212	90	87	535	1570,6	534	99,8

BIEGUNKI U DZIECI DO LAT 2: BNO; O PRAWDOPODOBNIENIE ZAKAŻNYM POCHODZENIU (A09)

Liczba zachorowań (w kwartałach i ogółem), zapadalność oraz liczba i procent hospitalizowanych wg województw

Województwo		Liczba zachorowań w kwartałach				Liczba zachorowań w roku	Zapadalność na 100 tys.	Hospitalizacja	
		I	II	III	IV			Liczba	%
POLSKA	1999 r.	2598	2837	2204	1960	9599	1218,7	8372	87,2
	2000 r.	4232	3745	2163	1945	12085	1574,6	10861	89,9
1.	Dolnośląskie	263	249	172	150	834	1572,4	774	92,8
2.	Kujawsko-Pomorskie	262	299	233	133	927	2116,7	876	94,5
3.	Lubelskie	227	279	144	102	752	1605,0	697	92,7
4.	Lubuskie	108	127	73	48	356	1698,1	350	98,3
5.	Łódzkie	103	92	60	63	318	670,2	318	100,0
6.	Małopolskie	249	275	131	117	772	1093,1	755	97,8
7.	Mazowieckie	414	301	165	184	1064	1095,2	793	74,5
8.	Opolskie	70	64	24	16	174	890,3	170	97,7
9.	Podkarpackie	156	242	100	77	575	1201,4	521	90,6
10.	Podlaskie	316	191	70	53	630	2534,1	617	97,9
11.	Pomorskie	469	409	239	191	1308	2750,5	1281	97,9
12.	Śląskie	266	194	143	154	757	894,4	642	84,8
13.	Świętokrzyskie	248	134	90	107	579	2232,0	552	95,3
14.	Warmińsko-Mazurskie	379	237	99	120	835	2617,2	799	95,7
15.	Wielkopolskie	568	469	342	346	1725	2421,2	1238	71,8
16.	Zachodniopomorskie	134	183	78	84	479	1406,2	478	99,8

BRUCELOZA: OGÓŁEM (A23)

Liczba wykrytych zakażeń (w kwartałach i ogółem), częstość, liczba i procent hospitalizowanych wg województw

Województwo		Liczba w kwartałach				Liczba w roku	Częstość na 100 tys.	Hospitalizacja	
		I	II	III	IV			Liczba	%
POLSKA	1999 r.	15	9	7	14	45	0,12	18	40,0
	2000 r.	5	3	8	7	23	0,06	17	73,9
1.	Dolnośląskie	2	-	-	2	4	0,13	4	100,0
2.	Kujawsko-Pomorskie	-	-	-	-	-	-	x	x
3.	Lubelskie	-	-	1	-	1	0,04	1	100,0
4.	Lubuskie	3	2	3	1	9	0,88	3	33,3
5.	Łódzkie	-	-	-	1	1	0,04	1	100,0
6.	Małopolskie	-	-	1	-	1	0,03	1	100,0
7.	Mazowieckie	-	-	-	-	-	-	x	x
8.	Opolskie	-	-	-	-	-	-	x	x
9.	Podkarpackie	-	-	-	-	-	-	x	x
10.	Podlaskie	-	-	-	-	-	-	x	x
11.	Pomorskie	-	-	-	-	-	-	x	x
12.	Śląskie	-	-	-	-	-	-	x	x
13.	Świętokrzyskie	-	-	2	-	2	0,15	2	100,0
14.	Warmińsko-Mazurskie	-	-	-	2	2	0,14	2	100,0
15.	Wielkopolskie	-	1	-	1	2	0,06	2	100,0
16.	Zachodniopomorskie	-	-	1	-	1	0,06	1	100,0

BRUCELOZA: NOWE ZACHOROWANIA (A23)

Liczba zachorowań (w kwartałach i ogółem), zapadalność oraz liczba i procent hospitalizowanych wg województw

Województwo *	Liczba zachorowań w kwartałach				Liczba zachorowań w roku	Zapadalność na 100 tys.	Hospitalizacja		
	I	II	III	IV			Liczba	%	
POLSKA	1999 r.	2	-	-	1	3 ^a	0,008	3	100,0
	2000 r.	-	-	4	2	6 ^b	0,016	6	100,0
3. Lubelskie		-	-	1	-	1	0,045	1	100,0
6. Małopolskie		-	-	1	-	1	0,031	1	100,0
13. Świętokrzyskie		-	-	2	-	2	0,151	2	100,0
14. Warmińsko-Mazurskie		-	-	-	2	2	0,136	2	100,0

* pominięto województwa, w których nie zarejestrowano zachorowań; ^a - dwa przypadki importowane i jeden rodzimy (w woj. warmińsko-mazurskim); cztery przypadki importowane i dwa rodzime (w woj. warmińsko-mazurskim)**RÓŻYCA (A26)**

Liczba zachorowań (w kwartałach i ogółem), zapadalność oraz liczba i procent hospitalizowanych wg województw

Województwo	Liczba zachorowań w kwartałach				Liczba zachorowań w roku	Zapadalność na 100 tys.	Hospitalizacja		
	I	II	III	IV			Liczba	%	
POLSKA	1999 r.	11	18	28	30	87	0,23	16	18,4
	2000 r.	13	14	26	37	90	0,23	15	16,7
1. Dolnośląskie		-	1	-	-	1	0,03	-	-
2. Kujawsko-Pomorskie		-	1	2	3	6	0,29	-	-
3. Lubelskie		-	1	-	1	2	0,09	1	50,0
4. Lubuskie		-	-	-	1	1	0,10	-	-
5. Łódzkie		4	1	8	8	21	0,79	2	9,5
6. Małopolskie		-	1	2	-	3	0,09	1	33,3
7. Mazowieckie		2	4	1	4	11	0,22	2	18,2
8. Opolskie		-	-	1	-	1	0,09	-	-
9. Podkarpackie		2	-	2	2	6	0,28	1	16,7
10. Podlaskie		1	-	1	2	4	0,33	3	75,0
11. Pomorskie		-	1	4	8	13	0,59	4	30,8
12. Śląskie		-	1	1	2	4	0,08	-	-
13. Świętokrzyskie		1	1	3	2	7	0,53	-	-
14. Warmińsko-Mazurskie		1	-	-	2	3	0,20	-	-
15. Wielkopolskie		2	-	-	1	3	0,09	-	-
16. Zachodniopomorskie		-	2	1	1	4	0,23	1	25,0

LEPTOSPIROZA (A27)

Liczba zachorowań (w kwartałach i ogółem), zapadalność oraz liczba i procent hospitalizowanych wg województw

Województwo *	Liczba zachorowań w kwartałach				Liczba zachorowań w roku	Zapadalność na 100 tys.	Hospitalizacja		
	I	II	III	IV			Liczba	%	
POLSKA	1999 r.	-	1	6	4	11	0,028	11	100,0
	2000 r.	1	3	4	4	12	0,031	12	100,0
1. Dolnośląskie		-	1	1	-	2	0,067	2	100,0
2. Kujawsko-Pomorskie		-	2	1	1	4	0,190	4	100,0
6. Małopolskie		-	-	-	1	1	0,031	1	100,0
11. Pomorskie		-	-	-	1	1	0,046	1	100,0
12. Śląskie		-	-	1	-	1	0,021	1	100,0
15. Wielkopolskie		1	-	-	-	1	0,030	1	100,0
16. Zachodniopomorskie		-	-	1	1	2	0,115	2	100,0

* pominięto województwa, w których nie zarejestrowano zachorowań

KRZTUSIEC (A37)

Liczba zachorowań (w kwartałach i ogółem), zapadalność oraz liczba i procent hospitalizowanych wg województw

Województwo		Liczba zachorowań w kwartałach				Liczba zachorowań w roku	Zapadalność na 100 tys.	Hospitalizacja	
		I	II	III	IV			Liczba	%
POLSKA	1999 r.	167	126	162	421	876	2,27	327	37,3
	2000 r.	396	397	747	729	2269	5,87	775	34,2
1.	Dolnośląskie	14	5	14	36	69	2,32	30	43,5
2.	Kujawsko-Pomorskie	3	10	13	6	32	1,52	20	62,5
3.	Lubelskie	-	3	1	2	6	0,27	5	83,3
4.	Lubuskie	-	-	2	6	8	0,78	8	100,0
5.	Łódzkie	143	135	284	300	862	32,56	151	17,5
6.	Małopolskie	3	7	17	35	62	1,92	30	48,4
7.	Mazowieckie	90	83	132	93	398	7,85	119	29,9
8.	Opolskie	9	3	6	1	19	1,75	8	42,1
9.	Podkarpackie	-	6	28	10	44	2,07	39	88,6
10.	Podlaskie	60	54	70	66	250	20,46	102	40,8
11.	Pomorskie	2	1	3	3	9	0,41	8	88,9
12.	Śląskie	23	39	66	57	185	3,81	62	33,5
13.	Świętokrzyskie	36	32	34	30	132	9,97	68	51,5
14.	Warmińsko-Mazurskie	6	14	54	37	111	7,57	56	50,5
15.	Wielkopolskie	7	4	23	47	81	2,41	68	84,0
16.	Zachodniopomorskie	-	1	-	-	1	0,06	1	100,0

SZKARLATYNA /PŁONICA/ (A38)

Liczba zachorowań (w kwartałach i ogółem), zapadalność oraz liczba i procent hospitalizowanych wg województw

Województwo		Liczba zachorowań w kwartałach				Liczba zachorowań w roku	Zapadalność na 100 tys.	Hospitalizacja	
		I	II	III	IV			Liczba	%
POLSKA	1999 r.	2734	3710	1165	2089	9698	25,1	190	1,96
	2000 r.	2925	3010	945	1465	8345	21,6	179	2,14
1.	Dolnośląskie	317	302	78	147	844	28,4	14	1,66
2.	Kujawsko-Pomorskie	188	182	71	114	555	26,4	10	1,80
3.	Lubelskie	95	70	27	47	239	10,7	16	6,69
4.	Lubuskie	57	45	16	22	140	13,7	7	5,00
5.	Łódzkie	104	209	49	39	401	15,1	17	4,24
6.	Małopolskie	206	217	99	111	633	19,6	9	1,42
7.	Mazowieckie	400	373	112	133	1018	20,1	19	1,87
8.	Opolskie	118	149	46	60	373	34,3	8	2,14
9.	Podkarpackie	67	80	19	35	201	9,4	3	1,49
10.	Podlaskie	75	82	24	31	212	17,3	7	3,30
11.	Pomorskie	138	119	42	56	355	16,2	15	4,23
12.	Śląskie	555	557	149	298	1559	32,1	6	0,38
13.	Świętokrzyskie	62	42	18	61	183	13,8	6	3,28
14.	Warmińsko-Mazurskie	119	105	42	44	310	21,1	8	2,58
15.	Wielkopolskie	300	348	107	212	967	28,8	25	2,59
16.	Zachodniopomorskie	124	130	46	55	355	20,5	9	2,54

SZKARLATYNA /PŁONICA/ (A38) - cd

Liczba zachorowań wg wieku, płci i środowiska

Grupy wieku	Miasto			Wieś			Ogółem		
	Mężczyźni	Kobiety	Ogółem	Mężczyźni	Kobiety	Ogółem	Mężczyźni	Kobiety	Ogółem
0-4	867	658	1525	227	180	407	1094	838	1932
0	15	12	27	2	7	9	17	19	36
1	64	43	107	18	17	35	82	60	142
2	119	100	219	45	39	84	164	139	303
3	248	198	446	60	40	100	308	238	546
4	421	305	726	102	77	179	523	382	905
5-9	1688	1745	3433	659	605	1264	2347	2350	4697
5	402	408	810	107	93	200	509	501	1010
6	483	430	913	168	151	319	651	581	1232
7	363	384	747	177	148	325	540	532	1072
8	249	279	528	117	110	227	366	389	755
9	191	244	435	90	103	193	281	347	628
10-14	487	411	898	211	210	421	698	621	1319
15-19	125	79	204	40	32	72	165	111	276
20-24	16	11	27	9	7	16	25	18	43
25-29	4	15	19	5	3	8	9	18	27
30-34	4	8	12	2	3	5	6	11	17
35-39	5	2	7	3	5	8	8	7	15
40-44	-	3	3	-	2	2	-	5	5
45-49	-	3	3	1	1	2	1	4	5
50-54	1	-	1	1	1	2	2	1	3
55-59	-	-	-	2	-	2	2	-	2
60-64	-	-	-	-	-	-	-	-	-
65-74	2	2	4	-	-	-	2	2	4
75+	-	-	-	-	-	-	-	-	-
Ogółem	3199	2937	6136	1160	1049	2209	4359	3986	8345

Zapadalność (na 100 tys.) wg wieku, płci i środowiska

Grupy wieku	Miasto			Wieś			Ogółem		
	Mężczyźni	Kobiety	Ogółem	Mężczyźni	Kobiety	Ogółem	Mężczyźni	Kobiety	Ogółem
0-4	153,9	124,1	139,4	48,3	40,5	44,5	105,9	85,9	96,2
0	13,9	11,9	12,9	2,3	8,3	5,2	8,6	10,2	9,4
1	59,0	42,1	50,8	20,0	20,0	20,0	41,4	32,1	36,8
2	106,2	94,9	100,7	47,9	43,9	46,0	79,6	71,6	75,7
3	213,8	180,9	197,8	61,3	43,3	52,6	144,1	117,9	131,4
4	354,1	271,4	313,9	102,5	81,9	92,5	239,5	185,1	213,0
5-9	242,3	263,7	252,7	114,7	110,4	112,6	184,6	194,2	189,3
5	319,4	341,2	330,0	102,2	93,1	97,8	220,8	228,2	224,4
6	360,7	337,2	349,3	150,7	141,8	146,4	265,3	248,3	257,0
7	262,4	292,2	276,9	153,4	134,3	144,1	212,8	220,2	216,4
8	170,6	201,2	185,5	96,8	95,4	96,1	137,2	153,2	145,0
9	125,3	168,7	146,4	73,6	88,5	80,9	102,2	133,0	117,2
10-14	56,0	49,6	52,9	33,4	34,9	34,2	46,5	43,4	45,0
15-19	11,8	7,7	9,8	6,1	5,2	5,7	9,6	6,7	8,2
20-24	1,6	1,1	1,3	1,5	1,3	1,4	1,5	1,1	1,3
25-29	0,5	1,7	1,1	0,9	0,6	0,7	0,6	1,3	1,0
30-34	0,6	1,1	0,8	0,4	0,7	0,5	0,5	0,9	0,7
35-39	0,6	0,2	0,4	0,6	1,1	0,8	0,6	0,5	0,6
40-44	-	0,3	0,1	-	0,4	0,2	-	0,3	0,2
45-49	-	0,3	0,1	0,2	0,2	0,2	0,1	0,3	0,2
50-54	0,1	-	0,1	0,2	0,3	0,3	0,2	0,1	0,1
55-59	-	-	-	0,8	-	0,4	0,3	-	0,1
60-64	-	-	-	-	-	-	-	-	-
65-74	0,3	0,2	0,2	-	-	-	0,2	0,1	0,1
75+	-	-	-	-	-	-	-	-	-
Ogółem	28,0	23,5	25,7	15,7	14,2	15,0	23,2	20,1	21,6

SZKARLATYNA /PEŁONICA/ (A38) - cd

Podział procentowy wg wieku, płci i środowiska

Grupy wieku	Miasto			Wieś			Ogółem		
	Mężczyźni	Kobiety	Ogółem	Mężczyźni	Kobiety	Ogółem	Mężczyźni	Kobiety	Ogółem
0-4	27,1	22,4	24,9	19,6	17,2	18,4	25,1	21,0	23,2
0	0,5	0,4	0,4	0,2	0,7	0,4	0,4	0,5	0,4
1	2,0	1,5	1,7	1,6	1,6	1,6	1,9	1,5	1,7
2	3,7	3,4	3,6	3,9	3,7	3,8	3,8	3,5	3,6
3	7,8	6,7	7,3	5,2	3,8	4,5	7,1	6,0	6,5
4	13,2	10,4	11,8	8,8	7,3	8,1	12,0	9,6	10,8
5-9	52,8	59,4	55,9	56,8	57,7	57,2	53,8	59,0	56,3
5	12,6	13,9	13,2	9,2	8,9	9,1	11,7	12,6	12,1
6	15,1	14,6	14,9	14,5	14,4	14,4	14,9	14,6	14,8
7	11,3	13,1	12,2	15,3	14,1	14,7	12,4	13,3	12,8
8	7,8	9,5	8,6	10,1	10,5	10,3	8,4	9,8	9,0
9	6,0	8,3	7,1	7,8	9,8	8,7	6,4	8,7	7,5
10-14	15,2	14,0	14,6	18,2	20,0	19,1	16,0	15,6	15,8
15-19	3,9	2,7	3,3	3,4	3,1	3,3	3,8	2,8	3,3
20-24	0,5	0,4	0,4	0,8	0,7	0,7	0,6	0,5	0,5
25-29	0,1	0,5	0,3	0,4	0,3	0,4	0,2	0,5	0,3
30-34	0,1	0,3	0,2	0,2	0,3	0,2	0,1	0,3	0,2
35-39	0,2	0,1	0,1	0,3	0,5	0,4	0,2	0,2	0,2
40-44	-	0,1	0,0	-	0,2	0,1	-	0,1	0,1
45-49	-	0,1	0,0	0,1	0,1	0,1	0,0	0,1	0,1
50-54	0,0	-	0,0	0,1	0,1	0,1	0,0	0,0	0,0
55-59	-	-	-	0,2	-	0,1	0,0	-	0,0
60-64	-	-	-	-	-	-	-	-	-
65-74	0,1	0,1	0,1	-	-	-	0,0	0,1	0,0
75+	-	-	-	-	-	-	-	-	-
Ogółem	100,0	100,0	100,0	100,0	100,0	100,0	100,0	100,0	100,0

Rozkład sezonowy zachorowań

Miesiąc	Wg daty zachorowania		Wg daty rejestracji	
	Liczba	%	Liczba	%
I	965	11,7	890	10,7
II	852	10,3	827	9,9
III	1310	15,9	1208	14,5
IV	1181	14,3	1185	14,2
V	841	10,2	978	11,7
VI	818	9,9	847	10,1
VII	369	4,5	514	6,2
VIII	186	2,3	253	3,0
IX	242	2,9	178	2,1
X	493	6,0	422	5,1
XI	525	6,4	534	6,4
XII	460	5,6	509	6,1
Ogółem	8242	100,0	8345	100,0

Liczba zachorowań i zapadalność (na 100 tys.) wg środowiska i liczby ludności w miastach

Środowisko	Liczba	Zapad.
MIASTO	6136	25,7
Miasto < 20 tys.	1103	22,8
Miasto 20-49 tys.	1022	24,1
Miasto 50-99 tys.	828	24,6
Miasto ≥ 100 tys.	3183	27,8
WIEŚ	2209	15,0
OGÓŁEM	8345	21,6

ZAPALENIE OPON MÓZGOWYCH: RAZEM (A39.0; A87; B00.3; B02.1; G00; G03)

Liczba zachorowań (w kwartałach i ogółem), zapadalność oraz liczba i procent hospitalizowanych wg województw

Województwo		Liczba zachorowań w kwartałach				Liczba zachorowań w roku	Zapadalność na 100 tys.	Hospitalizacja	
		I	II	III	IV			Liczba	%
POLSKA	1999 r.	525	451	648	585	2209	5,71	2202	99,7
	2000 r.	396	365	568	781	2110	5,46	2109	100,0
1.	Dolnośląskie	19	22	30	43	114	3,83	114	100,0
2.	Kujawsko-Pomorskie	24	26	27	31	108	5,14	108	100,0
3.	Lubelskie	20	12	27	29	88	3,94	88	100,0
4.	Lubuskie	7	17	27	17	68	6,64	68	100,0
5.	Łódzkie	33	25	29	36	123	4,65	123	100,0
6.	Małopolskie	49	30	68	127	274	8,49	274	100,0
7.	Mazowieckie	43	29	35	48	155	3,06	155	100,0
8.	Opolskie	13	11	18	25	67	6,17	67	100,0
9.	Podkarpackie	22	22	36	47	127	5,97	127	100,0
10.	Podlaskie	16	13	37	33	99	8,10	99	100,0
11.	Pomorskie	30	26	57	44	157	7,15	157	100,0
12.	Śląskie	43	45	51	96	235	4,84	235	100,0
13.	Świętokrzyskie	5	15	22	41	83	6,27	83	100,0
14.	Warmińsko-Mazurskie	23	21	32	41	117	7,98	117	100,0
15.	Wielkopolskie	28	34	34	73	169	5,03	168	99,4
16.	Zachodniopomorskie	21	17	38	50	126	7,27	126	100,0

ZAPALENIE OPON MÓZGOWYCH: MENINGOKOKOWE (A39.0)

Liczba zachorowań (w kwartałach i ogółem), zapadalność oraz liczba i procent hospitalizowanych wg województw

Województwo		Liczba zachorowań w kwartałach				Liczba zachorowań w roku	Zapadalność na 100 tys.	Hospitalizacja	
		I	II	III	IV			Liczba	%
POLSKA	1999 r.	42	25	26	26	119	0,31	119	100,0
	2000 r.	37	20	17	27	101	0,26	101	100,0
1.	Dolnośląskie	3	-	-	1	4	0,13	4	100,0
2.	Kujawsko-Pomorskie	3	1	1	-	5	0,24	5	100,0
3.	Lubelskie	3	1	3	2	9	0,40	9	100,0
4.	Lubuskie	1	-	1	-	2	0,20	2	100,0
5.	Łódzkie	2	3	2	1	8	0,30	8	100,0
6.	Małopolskie	6	-	1	1	8	0,25	8	100,0
7.	Mazowieckie	3	4	-	6	13	0,26	13	100,0
8.	Opolskie	-	-	-	-	-	-	x	x
9.	Podkarpackie	2	2	-	2	6	0,28	6	100,0
10.	Podlaskie	1	-	4	2	7	0,57	7	100,0
11.	Pomorskie	-	-	1	3	4	0,18	4	100,0
12.	Śląskie	4	2	1	4	11	0,23	11	100,0
13.	Świętokrzyskie	3	2	-	1	6	0,45	6	100,0
14.	Warmińsko-Mazurskie	1	3	-	1	5	0,34	5	100,0
15.	Wielkopolskie	3	2	1	2	8	0,24	8	100,0
16.	Zachodniopomorskie	2	-	2	1	5	0,29	5	100,0

ZAPALENIE OPON MÓZGOWYCH: WYWOŁANE PRZEZ HAEMOPHILUS INFLUENZAE (G00.0)

Liczba zachorowań (w kwartałach i ogółem), zapadalność oraz liczba i procent hospitalizowanych wg województw

Województwo		Liczba zachorowań w kwartałach				Liczba zachorowań w roku	Zapadalność na 100 tys.	Hospitalizacja	
		I	II	III	IV			Liczba	%
POLSKA	1999 r.	18	16	15	14	63	0,16	63	100,0
	2000 r.	27	16	16	23	82	0,21	82	100,0
1. Dolnośląskie		-	1	2	2	5	0,17	5	100,0
2. Kujawsko-Pomorskie		4	-	-	2	6	0,29	6	100,0
3. Lubelskie		1	1	2	-	4	0,18	4	100,0
4. Lubuskie		2	-	-	-	2	0,20	2	100,0
5. Łódzkie		2	2	1	1	6	0,23	6	100,0
6. Małopolskie		1	2	2	1	6	0,19	6	100,0
7. Mazowieckie		1	-	1	1	3	0,06	3	100,0
8. Opolskie		-	-	1	-	1	0,09	1	100,0
9. Podkarpackie		3	2	-	4	9	0,42	9	100,0
10. Podlaskie		2	-	2	2	6	0,49	6	100,0
11. Pomorskie		2	2	2	-	6	0,27	6	100,0
12. Śląskie		6	3	1	3	13	0,27	13	100,0
13. Świętokrzyskie		1	-	-	1	2	0,15	2	100,0
14. Warmińsko-Mazurskie		-	-	-	1	1	0,07	1	100,0
15. Wielkopolskie		2	3	2	3	10	0,30	10	100,0
16. Zachodniopomorskie		-	-	-	2	2	0,12	2	100,0

ZAPALENIE OPON MÓZGOWYCH: INNE BAKTERYJNE, OKREŚLONE I NIE OKREŚLONE (G00.1-G00.9)

Liczba zachorowań (w kwartałach i ogółem), zapadalność oraz liczba i procent hospitalizowanych wg województw

Województwo		Liczba zachorowań w kwartałach				Liczba zachorowań w roku	Zapadalność na 100 tys.	Hospitalizacja	
		I	II	III	IV			Liczba	%
POLSKA	1999 r.	226	169	210	209	814	2,11	808	99,3
	2000 r.	176	171	165	170	682	1,76	682	100,0
1. Dolnośląskie		11	14	6	10	41	1,38	41	100,0
2. Kujawsko-Pomorskie		7	11	9	5	32	1,52	32	100,0
3. Lubelskie		6	4	2	10	22	0,99	22	100,0
4. Lubuskie		3	8	14	5	30	2,93	30	100,0
5. Łódzkie		14	15	7	10	46	1,74	46	100,0
6. Małopolskie		32	18	18	21	89	2,76	89	100,0
7. Mazowieckie		20	15	6	7	48	0,95	48	100,0
8. Opolskie		8	5	5	2	20	1,84	20	100,0
9. Podkarpackie		5	12	8	10	35	1,64	35	100,0
10. Podlaskie		7	10	13	8	38	3,11	38	100,0
11. Pomorskie		16	8	16	8	48	2,19	48	100,0
12. Śląskie		12	16	21	24	73	1,50	73	100,0
13. Świętokrzyskie		1	7	11	12	31	2,34	31	100,0
14. Warmińsko-Mazurskie		10	6	7	11	34	2,32	34	100,0
15. Wielkopolskie		10	11	10	16	47	1,40	47	100,0
16. Zachodniopomorskie		14	11	12	11	48	2,77	48	100,0

ZAPALENIE OPON MÓZGOWYCH: WIRUSOWE, OKREŚLONE I NIE OKREŚLONE (A87; B00.3; B02.1)

Liczba zachorowań (w kwartałach i ogółem), zapadalność oraz liczba i procent hospitalizowanych wg województw

Województwo		Liczba zachorowań w kwartałach				Liczba zachorowań w roku	Zapadalność na 100 tys.	Hospitalizacja	
		I	II	III	IV			Liczba	%
POLSKA	1999 r.	195	194	346	289	1024	2,65	1023	99,9
	2000 r.	119	127	304	501	1051	2,72	1051	100,0
1. Dolnośląskie		3	6	16	23	48	1,61	48	100,0
2. Kujawsko-Pomorskie		10	14	16	24	64	3,05	64	100,0
3. Lubelskie		9	3	13	15	40	1,79	40	100,0
4. Lubuskie		-	9	12	12	33	3,22	33	100,0
5. Łódzkie		9	5	14	19	47	1,78	47	100,0
6. Małopolskie		9	8	42	93	152	4,71	152	100,0
7. Mazowieckie		18	9	24	34	85	1,68	85	100,0
8. Opolskie		5	5	10	22	42	3,87	42	100,0
9. Podkarpackie		8	5	23	29	65	3,05	65	100,0
10. Podlaskie		3	2	15	18	38	3,11	38	100,0
11. Pomorskie		11	16	37	29	93	4,24	93	100,0
12. Śląskie		13	15	16	53	97	2,00	97	100,0
13. Świętokrzyskie		-	5	9	26	40	3,02	40	100,0
14. Warmińsko-Mazurskie		9	11	21	27	68	4,64	68	100,0
15. Wielkopolskie		7	9	16	44	76	2,26	76	100,0
16. Zachodniopomorskie		5	5	20	33	63	3,63	63	100,0

Liczba zachorowań wg wieku, płci i środowiska

Grupy wieku	Miasto			Wieś			Ogółem		
	Mężczyźni	Kobiety	Ogółem	Mężczyźni	Kobiety	Ogółem	Mężczyźni	Kobiety	Ogółem
0-4	39	24	63	22	15	37	61	39	100
0	6	3	9	8	2	10	14	5	19
1	1	1	2	-	2	2	1	3	4
2	2	3	5	2	2	4	4	5	9
3	9	7	16	3	5	8	12	12	24
4	21	10	31	9	4	13	30	14	44
5-9	101	47	148	73	25	98	174	72	246
5	25	13	38	12	3	15	37	16	53
6	33	13	46	12	6	18	45	19	64
7	13	4	17	16	2	18	29	6	35
8	15	9	24	17	7	24	32	16	48
9	15	8	23	16	7	23	31	15	46
10-14	59	35	94	52	24	76	111	59	170
15-19	49	39	88	39	25	64	88	64	152
20-24	29	20	49	18	17	35	47	37	84
25-29	19	27	46	20	14	34	39	41	80
30-34	18	13	31	5	4	9	23	17	40
35-39	9	15	24	9	10	19	18	25	43
40-44	11	12	23	11	6	17	22	18	40
45-49	7	12	19	6	7	13	13	19	32
50-54	4	12	16	-	6	6	4	18	22
55-59	5	6	11	-	2	2	5	8	13
60-64	3	-	3	1	-	1	4	-	4
65-74	4	5	9	3	6	9	7	11	18
75+	-	5	5	2	-	2	2	5	7
Ogółem	357	272	629	261	161	422	618	433	1051

ZAPALENIE OPON MÓZGOWYCH: WIRUSOWE, OKREŚLONE I NIE OKREŚLONE (A87; B00.3; B02.1) - cd

Rozkład sezonowy zachorowań

Miesiąc	Wg daty zachorowania		Wg daty rejestracji	
	Liczba	%	Liczba	%
I	48	4,6	51	4,9
II	30	2,9	36	3,4
III	36	3,5	32	3,0
IV	31	3,0	38	3,6
V	62	5,9	34	3,2
VI	84	8,1	55	5,2
VII	78	7,5	79	7,5
VIII	127	12,2	102	9,7
IX	174	16,7	123	11,7
X	230	22,1	179	17,0
XI	98	9,4	197	18,7
XII	45	4,3	125	11,9
Ogółem	1043	100,0	1051	100,0

Liczba zachorowań i zapadalność (na 100 tys.) wg środowiska i liczby ludn. w miastach

Środowisko	Liczba	Zapad.
MIASTO	629	2,63
Miasto < 20 tys.	112	2,32
Miasto 20-49 tys.	110	2,59
Miasto 50-99 tys.	73	2,17
Miasto ≥ 100 tys.	334	2,91
WIEŚ	422	2,86
OGÓŁEM	1051	2,72

ZAPALENIE OPON MÓZGOWYCH: INNE I NIE OKREŚLONE (G03)

Liczba zachorowań (w kwartałach i ogółem), zapadalność oraz liczba i procent hospitalizowanych wg województw

Województwo		Liczba zachorowań w kwartałach				Liczba zachorowań w roku	Zapadalność na 100 tys.	Hospitalizacja	
		I	II	III	IV			Liczba	%
POLSKA	1999 r.	44	47	51	47	189	0,49	189	100,0
	2000 r.	37	31	66	60	194	0,50	193	99,5
1. Dolnośląskie		2	1	6	7	16	0,54	16	100,0
2. Kujawsko-Pomorskie		-	-	1	-	1	0,05	1	100,0
3. Lubelskie		1	3	7	2	13	0,58	13	100,0
4. Lubuskie		1	-	-	-	1	0,10	1	100,0
5. Łódzkie		6	-	5	5	16	0,60	16	100,0
6. Małopolskie		1	2	5	11	19	0,59	19	100,0
7. Mazowieckie		1	1	4	-	6	0,12	6	100,0
8. Opolskie		-	1	2	1	4	0,37	4	100,0
9. Podkarpackie		4	1	5	2	12	0,56	12	100,0
10. Podlaskie		3	1	3	3	10	0,82	10	100,0
11. Pomorskie		1	-	1	4	6	0,27	6	100,0
12. Śląskie		8	9	12	12	41	0,84	41	100,0
13. Świętokrzyskie		-	1	2	1	4	0,30	4	100,0
14. Warmińsko-Mazurskie		3	1	4	1	9	0,61	9	100,0
15. Wielkopolskie		6	9	5	8	28	0,83	27	96,4
16. Zachodniopomorskie		-	1	4	3	8	0,46	8	100,0

ZAPALENIE MÓZGU: RAZEM (A39.8; A83-A86; B00.4; B02.0; B25.8; G04.0; G04.2-G04.9)

Liczba zachorowań (w kwartałach i ogółem), zapadalność oraz liczba i procent hospitalizowanych wg województw

Województwo		Liczba zachorowań w kwartałach				Liczba zachorowań w roku	Zapadalność na 100 tys.	Hospitalizacja	
		I	II	III	IV			Liczba	%
POLSKA	1999 r.	117	94	131	152	494	1,28	492	99,6
	2000 r.	103	107	177	183	570	1,47	570	100,0
1. Dolnośląskie		7	6	17	7	37	1,24	37	100,0
2. Kujawsko-Pomorskie		9	14	12	11	46	2,19	46	100,0
3. Lubelskie		3	5	3	6	17	0,76	17	100,0
4. Lubuskie		3	4	3	3	13	1,27	13	100,0
5. Łódzkie		3	3	2	2	10	0,38	10	100,0
6. Małopolskie		5	3	10	8	26	0,81	26	100,0
7. Mazowieckie		19	13	10	16	58	1,14	58	100,0
8. Opolskie		1	1	5	7	14	1,29	14	100,0
9. Podkarpackie		15	15	14	20	64	3,01	64	100,0
10. Podlaskie		6	9	34	39	88	7,20	88	100,0
11. Pomorskie		6	7	5	10	28	1,28	28	100,0
12. Śląskie		8	11	10	9	38	0,78	38	100,0
13. Świętokrzyskie		1	3	9	4	17	1,28	17	100,0
14. Warmińsko-Mazurskie		5	10	36	30	81	5,52	81	100,0
15. Wielkopolskie		6	3	6	9	24	0,71	24	100,0
16. Zachodniopomorskie		6	-	1	2	9	0,52	9	100,0

ZAPALENIE MÓZGU: MENINGOKOKOWE I INNE BAKTERYJNE (A39.8; G04.2)

Liczba zachorowań (w kwartałach i ogółem), zapadalność oraz liczba i procent hospitalizowanych wg województw

Województwo		Liczba zachorowań w kwartałach				Liczba zachorowań w roku	Zapadalność na 100 tys.	Hospitalizacja	
		I	II	III	IV			Liczba	%
POLSKA	1999 r.	29	23	25	29	106	0,27	106	100,0
	2000 r.	27	31	28	31	117	0,30	117	100,0
1. Dolnośląskie		5	2	2	1	10	0,34	10	100,0
2. Kujawsko-Pomorskie		4	4	6	1	15	0,71	15	100,0
3. Lubelskie		1	1	-	-	2	0,09	2	100,0
4. Lubuskie		3	3	2	2	10	0,98	10	100,0
5. Łódzkie		-	-	1	-	1	0,04	1	100,0
6. Małopolskie		-	-	1	3	4	0,12	4	100,0
7. Mazowieckie		6	4	3	9	22	0,43	22	100,0
8. Opolskie		-	1	1	-	2	0,18	2	100,0
9. Podkarpackie		1	1	2	3	7	0,33	7	100,0
10. Podlaskie		3	2	1	5	11	0,90	11	100,0
11. Pomorskie		1	2	2	2	7	0,32	7	100,0
12. Śląskie		1	8	3	4	16	0,33	16	100,0
13. Świętokrzyskie		-	2	1	-	3	0,23	3	100,0
14. Warmińsko-Mazurskie		-	1	1	1	3	0,20	3	100,0
15. Wielkopolskie		1	-	1	-	2	0,06	2	100,0
16. Zachodniopomorskie		1	-	1	-	2	0,12	2	100,0

ZAPALENIE MÓZGU: WIRUSOWE, PRZENOSZONE PRZEZ KLESZCZE (A84)

Liczba zachorowań (w kwartałach i ogółem), zapadalność oraz liczba i procent hospitalizowanych wg województw

Województwo	Liczba zachorowań w kwartałach				Liczba zachorowań w roku	Zapadalność na 100 tys.	Hospitalizacja		
	I	II	III	IV			Liczba	%	
POLSKA	1999 r.	6	7	54	34	101	0,26	101	100,0
	2000 r.	-	13	85	72	170	0,44	170	100,0
1. Dolnośląskie	-	-	12	4	16	0,54	16	100,0	
2. Kujawsko-Pomorskie	-	-	-	-	-	-	x	x	
3. Lubelskie	-	1	1	2	4	0,18	4	100,0	
4. Lubuskie	-	-	-	-	-	-	x	x	
5. Łódzkie	-	-	-	-	-	-	x	x	
6. Małopolskie	-	-	1	-	1	0,03	1	100,0	
7. Mazowieckie	-	-	2	-	2	0,04	2	100,0	
8. Opolskie	-	-	2	6	8	0,74	8	100,0	
9. Podkarpackie	-	-	1	2	3	0,14	3	100,0	
10. Podlaskie	-	5	26	31	62	5,07	62	100,0	
11. Pomorskie	-	-	-	-	-	-	x	x	
12. Śląskie	-	-	-	-	-	-	x	x	
13. Świętokrzyskie	-	-	6	3	9	0,68	9	100,0	
14. Warmińsko-Mazurskie	-	7	34	24	65	4,43	65	100,0	
15. Wielkopolskie	-	-	-	-	-	-	x	x	
16. Zachodniopomorskie	-	-	-	-	-	-	x	x	

ZAPALENIE MÓZGU: INNE WIRUSOWE, OKREŚLONE (A83; A85; B00.4; B02.0; B25.8)

Liczba zachorowań (w kwartałach i ogółem), zapadalność oraz liczba i procent hospitalizowanych wg województw

Województwo	Liczba zachorowań w kwartałach				Liczba zachorowań w roku	Zapadalność na 100 tys.	Hospitalizacja		
	I	II	III	IV			Liczba	%	
POLSKA	1999 r.	7	6	9	14	36	0,09	36	100,0
	2000 r.	8	6	5	5	24	0,06	24	100,0
1. Dolnośląskie	-	-	-	1	1	0,03	1	100,0	
2. Kujawsko-Pomorskie	-	-	-	-	-	-	x	x	
3. Lubelskie	-	-	-	-	-	-	x	x	
4. Lubuskie	-	-	-	-	-	-	x	x	
5. Łódzkie	-	-	1	1	2	0,08	2	100,0	
6. Małopolskie	-	-	-	-	-	-	x	x	
7. Mazowieckie	-	2	-	-	2	0,04	2	100,0	
8. Opolskie	-	-	-	-	-	-	x	x	
9. Podkarpackie	4	4	1	-	9	0,42	9	100,0	
10. Podlaskie	-	-	1	-	1	0,08	1	100,0	
11. Pomorskie	-	-	-	-	-	-	x	x	
12. Śląskie	-	-	-	-	-	-	x	x	
13. Świętokrzyskie	-	-	1	-	1	0,08	1	100,0	
14. Warmińsko-Mazurskie	2	-	-	-	2	0,14	2	100,0	
15. Wielkopolskie	1	-	1	2	4	0,12	4	100,0	
16. Zachodniopomorskie	1	-	-	1	2	0,12	2	100,0	

ZAPALENIE MÓZGU: WIRUSOWE, NIE OKREŚLONE (A86)

Liczba zachorowań (w kwartałach i ogółem), zapadalność oraz liczba i procent hospitalizowanych wg województw

Województwo		Liczba zachorowań w kwartałach				Liczba zachorowań w roku	Zapadalność na 100 tys.	Hospitalizacja	
		I	II	III	IV			Liczba	%
POLSKA	1999 r.	60	38	29	39	166	0,43	166	100,0
	2000 r.	48	37	38	46	169	0,44	169	100,0
1.	Dolnośląskie	1	2	2	-	5	0,17	5	100,0
2.	Kujawsko-Pomorskie	5	9	3	9	26	1,24	26	100,0
3.	Lubelskie	-	1	1	1	3	0,13	3	100,0
4.	Lubuskie	-	-	1	1	2	0,20	2	100,0
5.	Łódzkie	3	2	-	1	6	0,23	6	100,0
6.	Małopolskie	3	2	5	3	13	0,40	13	100,0
7.	Mazowieckie	13	7	5	7	32	0,63	32	100,0
8.	Opolskie	1	-	1	-	2	0,18	2	100,0
9.	Podkarpackie	4	4	5	5	18	0,85	18	100,0
10.	Podlaskie	3	2	6	3	14	1,15	14	100,0
11.	Pomorskie	4	5	2	6	17	0,77	17	100,0
12.	Śląskie	2	1	3	3	9	0,19	9	100,0
13.	Świętokrzyskie	1	-	1	-	2	0,15	2	100,0
14.	Warmińsko-Mazurskie	2	2	1	5	10	0,68	10	100,0
15.	Wielkopolskie	2	-	2	2	6	0,18	6	100,0
16.	Zachodniopomorskie	4	-	-	-	4	0,23	4	100,0

ZAPALENIE MÓZGU: POSZCZEPIENNE (G04.0)

Liczba zachorowań (w kwartałach i ogółem), zapadalność oraz liczba i procent hospitalizowanych wg województw

Województwo *		Liczba zachorowań w kwartałach				Liczba zachorowań w roku	Zapadalność na 100 tys.	Hospitalizacja	
		I	II	III	IV			Liczba	%
POLSKA	1999 r.	-	-	1	-	1	0,003	1	100,0
	2000 r.	-	-	1	-	1	0,003	1	100,0
3.	Lubelskie	-	-	1	-	1	0,045	1	100,0

* pominięto województwa, w których nie zarejestrowano zachorowań

ZAPALENIE MÓZGU: INNE I NIE OKREŚLONE (G04.8-G04.9)

Liczba zachorowań (w kwartałach i ogółem), zapadalność oraz liczba i procent hospitalizowanych wg województw

Województwo		Liczba zachorowań w kwartałach				Liczba zachorowań w roku	Zapadalność na 100 tys.	Hospitalizacja	
		I	II	III	IV			Liczba	%
POLSKA	1999 r.	15	20	13	36	84	0,22	82	97,6
	2000 r.	20	20	20	29	89	0,23	89	100,0
1. Dolnośląskie		1	2	1	1	5	0,17	5	100,0
2. Kujawsko-Pomorskie		-	1	3	1	5	0,24	5	100,0
3. Lubelskie		2	2	-	3	7	0,31	7	100,0
4. Lubuskie		-	1	-	-	1	0,10	1	100,0
5. Łódzkie		-	1	-	-	1	0,04	1	100,0
6. Małopolskie		2	1	3	2	8	0,25	8	100,0
7. Mazowieckie		-	-	-	-	-	-	x	x
8. Opolskie		-	-	1	1	2	0,18	2	100,0
9. Podkarpackie		6	6	5	10	27	1,27	27	100,0
10. Podlaskie		-	-	-	-	-	-	x	x
11. Pomorskie		1	-	1	2	4	0,18	4	100,0
12. Śląskie		5	2	4	2	13	0,27	13	100,0
13. Świętokrzyskie		-	1	-	1	2	0,15	2	100,0
14. Warmińsko-Mazurskie		1	-	-	-	1	0,07	1	100,0
15. Wielkopolskie		2	3	2	5	12	0,36	12	100,0
16. Zachodniopomorskie		-	-	-	1	1	0,06	1	100,0

ZAPALENIE OPON MÓZGOWYCH I/LUB MÓZGU: MENINGOKOKOWE I INNE BAKTERYJNE - RAZEM (A39.0; A39.8; G00; G04.2)

Liczba zachorowań (w kwartałach i ogółem), zapadalność oraz liczba i procent hospitalizowanych wg województw

Województwo		Liczba zachorowań w kwartałach				Liczba zachorowań w roku	Zapadalność na 100 tys.	Hospitalizacja	
		I	II	III	IV			Liczba	%
POLSKA	1999 r.	315	233	276	278	1102	2,85	1096	99,5
	2000 r.	267	238	226	251	982	2,54	982	100,0
1. Dolnośląskie		19	17	10	14	60	2,02	60	100,0
2. Kujawsko-Pomorskie		18	16	16	8	58	2,76	58	100,0
3. Lubelskie		11	7	7	12	37	1,66	37	100,0
4. Lubuskie		9	11	17	7	44	4,30	44	100,0
5. Łódzkie		18	20	11	12	61	2,30	61	100,0
6. Małopolskie		39	20	22	26	107	3,32	107	100,0
7. Mazowieckie		30	23	10	23	86	1,70	86	100,0
8. Opolskie		8	6	7	2	23	2,12	23	100,0
9. Podkarpackie		11	17	10	19	57	2,68	57	100,0
10. Podlaskie		13	12	20	17	62	5,07	62	100,0
11. Pomorskie		19	12	21	13	65	2,96	65	100,0
12. Śląskie		23	29	26	35	113	2,33	113	100,0
13. Świętokrzyskie		5	11	12	14	42	3,17	42	100,0
14. Warmińsko-Mazurskie		11	10	8	14	43	2,93	43	100,0
15. Wielkopolskie		16	16	14	21	67	2,00	67	100,0
16. Zachodniopomorskie		17	11	15	14	57	3,29	57	100,0

ZAPALENIE OPON MÓZGOWYCH I/LUB MÓZGU: MENINGOKOKOWE I INNE BAKTERYJNE - RAZEM (A39.0; A39.8; G00; G04.2) - cd

Liczba zachorowań wg wieku, płci i środowiska

Grupy wieku	Miasto			Wieś			Ogółem		
	Mężczyźni	Kobiety	Ogółem	Mężczyźni	Kobiety	Ogółem	Mężczyźni	Kobiety	Ogółem
0-4	99	91	190	91	63	154	190	154	344
0	49	48	97	41	31	72	90	79	169
1	18	14	32	27	13	40	45	27	72
2	12	15	27	8	7	15	20	22	42
3	6	4	10	6	8	14	12	12	24
4	14	10	24	9	4	13	23	14	37
5-9	35	19	54	23	13	36	58	32	90
5	9	7	16	5	2	7	14	9	23
6	9	3	12	6	5	11	15	8	23
7	10	2	12	8	2	10	18	4	22
8	3	6	9	1	1	2	4	7	11
9	4	1	5	3	3	6	7	4	11
10-14	18	11	29	16	5	21	34	16	50
15-19	21	14	35	18	11	29	39	25	64
20-24	19	9	28	12	2	14	31	11	42
25-29	14	4	18	5	3	8	19	7	26
30-34	10	6	16	9	3	12	19	9	28
35-39	12	4	16	7	2	9	19	6	25
40-44	21	11	32	24	4	28	45	15	60
45-49	31	13	44	11	3	14	42	16	58
50-54	21	5	26	15	5	20	36	10	46
55-59	7	12	19	4	8	12	11	20	31
60-64	16	3	19	10	1	11	26	4	30
65-74	18	22	40	12	12	24	30	34	64
75+	5	9	14	4	6	10	9	15	24
Ogółem	347	233	580	261	141	402	608	374	982

Zapadalność (na 100 tys.) wg wieku, płci i środowiska

Grupy wieku	Miasto			Wieś			Ogółem		
	Mężczyźni	Kobiety	Ogółem	Mężczyźni	Kobiety	Ogółem	Mężczyźni	Kobiety	Ogółem
0-4	17,58	17,16	17,37	19,37	14,17	16,84	18,39	15,79	17,13
0	45,39	47,45	46,38	46,28	36,74	41,62	45,79	42,58	44,23
1	16,61	13,72	15,21	30,04	15,28	22,87	22,70	14,43	18,68
2	10,71	14,24	12,42	8,52	7,88	8,21	9,71	11,33	10,50
3	5,17	3,65	4,44	6,13	8,66	7,36	5,61	5,95	5,77
4	11,77	8,90	10,38	9,04	4,25	6,72	10,53	6,78	8,71
5-9	5,02	2,87	3,98	4,00	2,37	3,21	4,56	2,64	3,63
5	7,15	5,85	6,52	4,78	2,00	3,42	6,07	4,10	5,11
6	6,72	2,35	4,59	5,38	4,70	5,05	6,11	3,42	4,80
7	7,23	1,52	4,45	6,93	1,82	4,43	7,09	1,66	4,44
8	2,05	4,33	3,16	0,83	0,87	0,85	1,50	2,76	2,11
9	2,62	0,69	1,68	2,45	2,58	2,51	2,55	1,53	2,05
10-14	2,07	1,33	1,71	2,54	0,83	1,70	2,27	1,12	1,71
15-19	1,98	1,36	1,67	2,76	1,78	2,28	2,28	1,52	1,90
20-24	1,86	0,89	1,38	1,99	0,36	1,21	1,91	0,70	1,32
25-29	1,62	0,46	1,04	0,89	0,58	0,74	1,33	0,51	0,93
30-34	1,38	0,81	1,09	1,76	0,67	1,25	1,54	0,76	1,15
35-39	1,53	0,48	0,99	1,30	0,43	0,89	1,44	0,46	0,95
40-44	2,11	1,02	1,54	4,07	0,79	2,55	2,84	0,95	1,89
45-49	3,08	1,17	2,08	2,09	0,64	1,41	2,74	1,02	1,87
50-54	2,58	0,55	1,51	3,73	1,28	2,53	2,96	0,77	1,83
55-59	1,42	2,09	1,78	1,53	2,84	2,21	1,46	2,33	1,93
60-64	3,34	0,49	1,75	3,43	0,30	1,75	3,37	0,42	1,75
65-74	2,47	2,08	2,24	2,39	1,71	1,99	2,44	1,93	2,14
75+	1,65	1,37	1,46	1,56	1,22	1,34	1,61	1,31	1,41
Ogółem	3,04	1,87	2,43	3,54	1,91	2,73	3,24	1,88	2,54

ZAPALENIE OPON MÓZGOWYCH I/LUB MÓZGU: MENINGOKOKOWE I INNE BAKTERYJNE - RAZEM (A39.0; A39.8; G00; G04.2) - cd

Podział procentowy wg wieku, płci i środowiska

Grupy wieku	Miasto			Wieś			Ogółem		
	Mężczyźni	Kobiety	Ogółem	Mężczyźni	Kobiety	Ogółem	Mężczyźni	Kobiety	Ogółem
0-4	28,5	39,1	32,8	34,9	44,7	38,3	31,3	41,2	35,0
0	14,1	20,6	16,7	15,7	22,0	17,9	14,8	21,1	17,2
1	5,2	6,0	5,5	10,3	9,2	10,0	7,4	7,2	7,3
2	3,5	6,4	4,7	3,1	5,0	3,7	3,3	5,9	4,3
3	1,7	1,7	1,7	2,3	5,7	3,5	2,0	3,2	2,4
4	4,0	4,3	4,1	3,4	2,8	3,2	3,8	3,7	3,8
5-9	10,1	8,2	9,3	8,8	9,2	9,0	9,5	8,6	9,2
5	2,6	3,0	2,8	1,9	1,4	1,7	2,3	2,4	2,3
6	2,6	1,3	2,1	2,3	3,5	2,7	2,5	2,1	2,3
7	2,9	0,9	2,1	3,1	1,4	2,5	3,0	1,1	2,2
8	0,9	2,6	1,6	0,4	0,7	0,5	0,7	1,9	1,1
9	1,2	0,4	0,9	1,1	2,1	1,5	1,2	1,1	1,1
10-14	5,2	4,7	5,0	6,1	3,5	5,2	5,6	4,3	5,1
15-19	6,1	6,0	6,0	6,9	7,8	7,2	6,4	6,7	6,5
20-24	5,5	3,9	4,8	4,6	1,4	3,5	5,1	2,9	4,3
25-29	4,0	1,7	3,1	1,9	2,1	2,0	3,1	1,9	2,6
30-34	2,9	2,6	2,8	3,4	2,1	3,0	3,1	2,4	2,9
35-39	3,5	1,7	2,8	2,7	1,4	2,2	3,1	1,6	2,5
40-44	6,1	4,7	5,5	9,2	2,8	7,0	7,4	4,0	6,1
45-49	8,9	5,6	7,6	4,2	2,1	3,5	6,9	4,3	5,9
50-54	6,1	2,1	4,5	5,7	3,5	5,0	5,9	2,7	4,7
55-59	2,0	5,2	3,3	1,5	5,7	3,0	1,8	5,3	3,2
60-64	4,6	1,3	3,3	3,8	0,7	2,7	4,3	1,1	3,1
65-74	5,2	9,4	6,9	4,6	8,5	6,0	4,9	9,1	6,5
75+	1,4	3,9	2,4	1,5	4,3	2,5	1,5	4,0	2,4
Ogółem	100,0	100,0	100,0	100,0	100,0	100,0	100,0	100,0	100,0

Rozkład sezonowy zachorowań

Miesiąc	Wg daty zachorowania		Wg daty rejestracji	
	Liczba	%	Liczba	%
I	96	10,4	84	8,6
II	93	10,0	87	8,9
III	94	10,2	96	9,8
IV	90	9,7	83	8,5
V	71	7,7	74	7,5
VI	87	9,4	81	8,2
VII	62	6,7	81	8,2
VIII	68	7,3	63	6,4
IX	83	9,0	82	8,4
X	94	10,2	99	10,1
XI	53	5,7	76	7,7
XII	35	3,8	76	7,7
Ogółem	926	100,0	982	100,0

Liczba zachorowań i zapadalność (na 100 tys.) wg środowiska i liczby ludności w miastach

Środowisko	Liczba	Zapad.
MIASTO	580	2,43
Miasto < 20 tys.	117	2,42
Miasto 20-49 tys.	98	2,31
Miasto 50-99 tys.	78	2,32
Miasto ≥ 100 tys.	287	2,50
WIEŚ	402	2,73
OGÓŁEM	982	2,54

ZAPALENIE OPON MÓZGOWYCH I/LUB MÓZGU: MENINGOKOKOWE (A39.0; A39.8)

Liczba zachorowań (w kwartałach i ogółem), zapadalność oraz liczba i procent hospitalizowanych wg województw

Województwo		Liczba zachorowań w kwartałach				Liczba zachorowań w roku	Zapadalność na 100 tys.	Hospitalizacja	
		I	II	III	IV			Liczba	%
POLSKA	1999 r.	43	27	28	28	126	0,33	126	100,0
	2000 r.	38	25	18	29	110	0,28	110	100,0
1.	Dolnośląskie	3	1	-	1	5	0,17	5	100,0
2.	Kujawsko-Pomorskie	3	2	1	-	6	0,29	6	100,0
3.	Lubelskie	3	1	3	2	9	0,40	9	100,0
4.	Lubuskie	1	-	1	-	2	0,20	2	100,0
5.	Łódzkie	2	3	2	1	8	0,30	8	100,0
6.	Małopolskie	6	-	1	1	8	0,25	8	100,0
7.	Mazowieckie	3	6	-	8	17	0,34	17	100,0
8.	Opolskie	-	-	-	-	-	-	x	x
9.	Podkarpackie	2	2	-	2	6	0,28	6	100,0
10.	Podlaskie	2	-	4	2	8	0,65	8	100,0
11.	Pomorskie	-	-	1	3	4	0,18	4	100,0
12.	Śląskie	4	3	1	4	12	0,25	12	100,0
13.	Świętokrzyskie	3	2	1	1	7	0,53	7	100,0
14.	Warmińsko-Mazurskie	1	3	-	1	5	0,34	5	100,0
15.	Wielkopolskie	3	2	1	2	8	0,24	8	100,0
16.	Zachodniopomorskie	2	-	2	1	5	0,29	5	100,0

Liczba zachorowań wg wieku, płci i środowiska

Grupy wieku	Miasto			Wieś			Ogółem		
	Mężczyźni	Kobiety	Ogółem	Mężczyźni	Kobiety	Ogółem	Mężczyźni	Kobiety	Ogółem
0-4	12	11	23	14	9	23	26	20	46
0	7	4	11	7	1	8	14	5	19
1	2	2	4	3	4	7	5	6	11
2	3	1	4	2	2	4	5	3	8
3	-	1	1	-	1	1	-	2	2
4	-	3	3	2	1	3	2	4	6
5-9	3	2	5	-	3	3	3	5	8
5	1	1	2	-	1	1	1	2	3
6	-	1	1	-	1	1	-	2	2
7	-	-	-	-	-	-	-	-	-
8	1	-	1	-	-	-	1	-	1
9	1	-	1	-	1	1	1	1	2
10-14	2	-	2	5	1	6	7	1	8
15-19	6	5	11	3	4	7	9	9	18
20-24	2	2	4	-	-	-	2	2	4
25-29	-	1	1	1	-	1	1	1	2
30-34	1	1	2	-	-	-	1	1	2
35-39	-	-	-	-	-	-	-	-	-
40-44	2	2	4	1	1	2	3	3	6
45-49	-	2	2	3	-	3	3	2	5
50-54	2	-	2	3	1	4	5	1	6
55-59	-	1	1	-	-	-	-	1	1
60-64	2	-	2	-	-	-	2	-	2
65-74	-	1	1	1	-	1	1	1	2
75+	-	-	-	-	-	-	-	-	-
Ogółem	32	28	60	31	19	50	63	47	110

ZAPALENIE OPON MÓZGOWYCH I/LUB MÓZGU: MENINGOKOKOWE (A39.0; A39.8) - cd

Rozkład sezonowy zachorowań

Miesiąc	Wg daty zachorowania		Wg daty rejestracji	
	Liczba	%	Liczba	%
I	15	14,7	8	7,3
II	11	10,8	14	12,7
III	14	13,7	16	14,5
IV	12	11,8	10	9,1
V	4	3,9	10	9,1
VI	9	8,8	5	4,5
VII	6	5,9	8	7,3
VIII	5	4,9	3	2,7
IX	9	8,8	7	6,4
X	8	7,8	14	12,7
XI	6	5,9	7	6,4
XII	3	2,9	8	7,3
Ogółem	102	100,0	110	100,0

Liczba zachorowań i zapadalność (na 100 tys.) wg środowiska i liczby ludności w miastach

Środowisko	Liczba	Zapad.
MIASTO	60	0,25
Miasto < 20 tys.	11	0,23
Miasto 20-49 tys.	9	0,21
Miasto 50-99 tys.	7	0,21
Miasto ≥ 100 tys.	33	0,29
WIEŚ	50	0,34
OGÓŁEM	110	0,28

ZAPALENIE OPON MÓZGOWYCH I/LUB MÓZGU: WYWOŁANE PRZEZ HAEMOPHILUS INFLUENZAE (G00.0; G04.2)

Liczba zachorowań (w kwartałach i ogółem), zapadalność oraz liczba i procent hospitalizowanych wg województw

Województwo		Liczba zachorowań w kwartałach				Liczba zachorowań w roku	Zapadalność na 100 tys.	Hospitalizacja	
		I	II	III	IV			Liczba	%
POLSKA	1999 r.	19	16	16	14	65	0,17	65	100,0
	2000 r.	29	17	16	23	85	0,22	85	100,0
1. Dolnośląskie		-	1	2	2	5	0,17	5	100,0
2. Kujawsko-Pomorskie		5	-	-	2	7	0,33	7	100,0
3. Lubelskie		1	1	2	-	4	0,18	4	100,0
4. Lubuskie		2	-	-	-	2	0,20	2	100,0
5. Łódzkie		2	2	1	1	6	0,23	6	100,0
6. Małopolskie		1	2	2	1	6	0,19	6	100,0
7. Mazowieckie		2	-	1	1	4	0,08	4	100,0
8. Opolskie		-	-	1	-	1	0,09	1	100,0
9. Podkarpackie		3	2	-	4	9	0,42	9	100,0
10. Podlaskie		2	-	2	2	6	0,49	6	100,0
11. Pomorskie		2	2	2	-	6	0,27	6	100,0
12. Śląskie		6	4	1	3	14	0,29	14	100,0
13. Świętokrzyskie		1	-	-	1	2	0,15	2	100,0
14. Warmińsko-Mazurskie		-	-	-	1	1	0,07	1	100,0
15. Wielkopolskie		2	3	2	3	10	0,30	10	100,0
16. Zachodniopomorskie		-	-	-	2	2	0,12	2	100,0

ZAPALENIE OPON MÓZGOWYCH I/LUB MÓZGU: WYWOŁANE PRZEZ HAEMOPHILUS INFLUENZAE (G00.0; G04.2) - cd

Liczba zachorowań wg wieku, płci i środowiska

Grupy wieku	Miasto			Wieś			Ogółem		
	Mężczyźni	Kobiety	Ogółem	Mężczyźni	Kobiety	Ogółem	Mężczyźni	Kobiety	Ogółem
0-4	17	22	39	19	9	28	36	31	67
0	6	6	12	6	4	10	12	10	22
1	4	6	10	7	3	10	11	9	20
2	2	6	8	4	-	4	6	6	12
3	1	2	3	1	2	3	2	4	6
4	4	2	6	1	-	1	5	2	7
5-9	3	3	6	2	-	2	5	3	8
5	1	1	2	-	-	-	1	1	2
6	1	-	1	1	-	1	2	-	2
7	1	1	2	1	-	1	2	1	3
8	-	-	-	-	-	-	-	-	-
9	-	1	1	-	-	-	-	1	1
10-14	-	-	-	1	-	1	1	-	1
15-19	-	1	1	-	-	-	-	1	1
20-24	-	-	-	1	-	1	1	-	1
25-29	-	-	-	-	-	-	-	-	-
30-34	1	-	1	-	-	-	1	-	1
35-39	-	-	-	-	-	-	-	-	-
40-44	-	-	-	-	-	-	-	-	-
45-49	1	2	3	-	-	-	1	2	3
50-54	-	-	-	-	-	-	-	-	-
55-59	-	-	-	-	-	-	-	-	-
60-64	-	-	-	-	-	-	-	-	-
65-74	-	1	1	-	-	-	-	1	1
75+	-	2	2	-	-	-	-	2	2
Ogółem	22	31	53	23	9	32	45	40	85

Zapadalność (na 100 tys.) wg wieku, płci i środowiska

Grupy wieku	Miasto			Wieś			Ogółem		
	Mężczyźni	Kobiety	Ogółem	Mężczyźni	Kobiety	Ogółem	Mężczyźni	Kobiety	Ogółem
0-4	3,02	4,15	3,57	4,05	2,02	3,06	3,49	3,18	3,34
0	5,56	5,93	5,74	6,77	4,74	5,78	6,11	5,39	5,76
1	3,69	5,88	4,75	7,79	3,53	5,72	5,55	4,81	5,19
2	1,79	5,69	3,68	4,26	-	2,19	2,91	3,09	3,00
3	0,86	1,83	1,33	1,02	2,17	1,58	0,94	1,98	1,44
4	3,36	1,78	2,59	1,00	-	0,52	2,29	0,97	1,65
5-9	0,43	0,45	0,44	0,35	-	0,18	0,39	0,25	0,32
5	0,79	0,84	0,81	-	-	-	0,43	0,46	0,44
6	0,75	-	0,38	0,90	-	0,46	0,82	-	0,42
7	0,72	0,76	0,74	0,87	-	0,44	0,79	0,41	0,61
8	-	-	-	-	-	-	-	-	-
9	-	0,69	0,34	-	-	-	-	0,38	0,19
10-14	-	-	-	0,16	-	0,08	0,07	-	0,03
15-19	-	0,10	0,05	-	-	-	-	0,06	0,03
20-24	-	-	-	0,17	-	0,09	0,06	-	0,03
25-29	-	-	-	-	-	-	-	-	-
30-34	0,14	-	0,07	-	-	-	0,08	-	0,04
35-39	-	-	-	-	-	-	-	-	-
40-44	-	-	-	-	-	-	-	-	-
45-49	0,10	0,18	0,14	-	-	-	0,07	0,13	0,10
50-54	-	-	-	-	-	-	-	-	-
55-59	-	-	-	-	-	-	-	-	-
60-64	-	-	-	-	-	-	-	-	-
65-74	-	0,09	0,06	-	-	-	-	0,06	0,03
75+	-	0,30	0,21	-	-	-	-	0,17	0,12
Ogółem	0,19	0,25	0,22	0,31	0,12	0,22	0,24	0,20	0,22

ZAPALENIE OPON MÓZGOWYCH I/LUB MÓZGU: WYWOŁANE PRZEZ HAEMOPHILUS INFLUENZAE (G00.0; G04.2) - cd

Podział procentowy wg wieku, płci i środowiska

Grupy wieku	Miasto			Wieś			Ogółem		
	Mężczyźni	Kobiety	Ogółem	Mężczyźni	Kobiety	Ogółem	Mężczyźni	Kobiety	Ogółem
0-4	77,3	71,0	73,6	82,6	100,0	87,5	80,0	77,5	78,8
0	27,3	19,4	22,6	26,1	44,4	31,3	26,7	25,0	25,9
1	18,2	19,4	18,9	30,4	33,3	31,3	24,4	22,5	23,5
2	9,1	19,4	15,1	17,4	-	12,5	13,3	15,0	14,1
3	4,5	6,5	5,7	4,3	22,2	9,4	4,4	10,0	7,1
4	18,2	6,5	11,3	4,3	-	3,1	11,1	5,0	8,2
5-9	13,6	9,7	11,3	8,7	-	6,3	11,1	7,5	9,4
5	4,5	3,2	3,8	-	-	-	2,2	2,5	2,4
6	4,5	-	1,9	4,3	-	3,1	4,4	-	2,4
7	4,5	3,2	3,8	4,3	-	3,1	4,4	2,5	3,5
8	-	-	-	-	-	-	-	-	-
9	-	3,2	1,9	-	-	-	-	2,5	1,2
10-14	-	-	-	4,3	-	3,1	2,2	-	1,2
15-19	-	3,2	1,9	-	-	-	-	2,5	1,2
20-24	-	-	-	4,3	-	3,1	2,2	-	1,2
25-29	-	-	-	-	-	-	-	-	-
30-34	4,5	-	1,9	-	-	-	2,2	-	1,2
35-39	-	-	-	-	-	-	-	-	-
40-44	-	-	-	-	-	-	-	-	-
45-49	4,5	6,5	5,7	-	-	-	2,2	5,0	3,5
50-54	-	-	-	-	-	-	-	-	-
55-59	-	-	-	-	-	-	-	-	-
60-64	-	-	-	-	-	-	-	-	-
65-74	-	3,2	1,9	-	-	-	-	2,5	1,2
75+	-	6,5	3,8	-	-	-	-	5,0	2,4
Ogółem	100,0	100,0	100,0	100,0	100,0	100,0	100,0	100,0	100,0

Rozkład sezonowy zachorowań

Miesiąc	Wg daty zachorowania		Wg daty rejestracji	
	Liczba	%	Liczba	%
I	6	8,1	8	9,4
II	8	10,8	6	7,1
III	8	10,8	15	17,6
IV	9	12,2	5	5,9
V	8	10,8	8	9,4
VI	7	9,5	4	4,7
VII	4	5,4	7	8,2
VIII	2	2,7	4	4,7
IX	11	14,9	5	5,9
X	5	6,8	11	12,9
XI	6	8,1	6	7,1
XII	-	-	6	7,1
Ogółem	74	100,0	85	100,0

Liczba zachorowań i zapadalność (na 100 tys.) wg środowiska i liczby ludności w miastach

Środowisko	Liczba	Zapad.
MIASTO	53	0,22
Miasto < 20 tys.	13	0,27
Miasto 20-49 tys.	15	0,35
Miasto 50-99 tys.	3	0,09
Miasto ≥ 100 tys.	22	0,19
WIEŚ	32	0,22
OGÓŁEM	85	0,22

ZAPALENIE OPON MÓZGOWYCH I/LUB MÓZGU: INNE BAKTERYJNE, OKREŚLONE I NIE OKREŚLONE (G00; G04.2)

Liczba zachorowań (w kwartałach i ogółem), zapadalność oraz liczba i procent hospitalizowanych wg województw

Województwo		Liczba zachorowań w kwartałach				Liczba zachorowań w roku	Zapadalność na 100 tys.	Hospitalizacja	
		I	II	III	IV			Liczba	%
POLSKA	1999 r.	253	190	232	236	911	2,36	905	99,3
	2000 r.	200	196	192	199	787	2,04	787	100,0
1. Dolnośląskie		16	15	8	11	50	1,68	50	100,0
2. Kujawsko-Pomorskie		10	14	15	6	45	2,14	45	100,0
3. Lubelskie		7	5	2	10	24	1,07	24	100,0
4. Lubuskie		6	11	16	7	40	3,91	40	100,0
5. Łódzkie		14	15	8	10	47	1,78	47	100,0
6. Małopolskie		32	18	19	24	93	2,88	93	100,0
7. Mazowieckie		25	17	9	14	65	1,28	65	100,0
8. Opolskie		8	6	6	2	22	2,02	22	100,0
9. Podkarpackie		6	13	10	13	42	1,97	42	100,0
10. Podlaskie		9	12	14	13	48	3,93	48	100,0
11. Pomorskie		17	10	18	10	55	2,51	55	100,0
12. Śląskie		13	22	24	28	87	1,79	87	100,0
13. Świętokrzyskie		1	9	11	12	33	2,49	33	100,0
14. Warmińsko-Mazurskie		10	7	8	12	37	2,52	37	100,0
15. Wielkopolskie		11	11	11	16	49	1,46	49	100,0
16. Zachodniopomorskie		15	11	13	11	50	2,88	50	100,0

Liczba zachorowań wg wieku, płci i środowiska

Grupy wieku	Miasto			Wieś			Ogółem		
	Mężczyźni	Kobiety	Ogółem	Mężczyźni	Kobiety	Ogółem	Mężczyźni	Kobiety	Ogółem
0-4	70	58	128	58	45	103	128	103	231
0	36	38	74	28	26	54	64	64	128
1	12	6	18	17	6	23	29	12	41
2	7	8	15	2	5	7	9	13	22
3	5	1	6	5	5	10	10	6	16
4	10	5	15	6	3	9	16	8	24
5-9	29	14	43	21	10	31	50	24	74
5	7	5	12	5	1	6	12	6	18
6	8	2	10	5	4	9	13	6	19
7	9	1	10	7	2	9	16	3	19
8	2	6	8	1	1	2	3	7	10
9	3	-	3	3	2	5	6	2	8
10-14	16	11	27	10	4	14	26	15	41
15-19	15	8	23	15	7	22	30	15	45
20-24	17	7	24	11	2	13	28	9	37
25-29	14	3	17	4	3	7	18	6	24
30-34	8	5	13	9	3	12	17	8	25
35-39	12	4	16	7	2	9	19	6	25
40-44	19	9	28	23	3	26	42	12	54
45-49	30	9	39	8	3	11	38	12	50
50-54	19	5	24	12	4	16	31	9	40
55-59	7	11	18	4	8	12	11	19	30
60-64	14	3	17	10	1	11	24	4	28
65-74	18	20	38	11	12	23	29	32	61
75+	5	7	12	4	6	10	9	13	22
Ogółem	293	174	467	207	113	320	500	287	787

ZAPALENIE OPON MÓZGOWYCH I/LUB MÓZGU: INNE BAKTERYJNE, OKREŚLONE I NIE OKREŚLONE (G00; G04.2) - cd

Rozkład sezonowy zachorowań

Miesiąc	Wg daty zachorowania		Wg daty rejestracji	
	Liczba	%	Liczba	%
I	75	10,0	68	8,6
II	74	9,9	67	8,5
III	72	9,6	65	8,3
IV	69	9,2	68	8,6
V	59	7,9	56	7,1
VI	71	9,5	72	9,1
VII	52	6,9	66	8,4
VIII	61	8,1	56	7,1
IX	63	8,4	70	8,9
X	81	10,8	74	9,4
XI	41	5,5	63	8,0
XII	32	4,3	62	7,9
Ogółem	750	100,0	787	100,0

Liczba zachorowań i zapadalność (na 100 tys.) wg środowiska i liczby ludności w miastach

Środowisko	Liczba	Zapad.
MIASTO	467	1,95
Miasto < 20 tys.	93	1,93
Miasto 20-49 tys.	74	1,74
Miasto 50-99 tys.	68	2,02
Miasto ≥ 100 tys.	232	2,02
WIEŚ	320	2,17
OGÓŁEM	787	2,04

RÓŻA: OGÓŁEM (A46; O86.8)

Liczba zachorowań (w kwartałach i ogółem), zapadalność oraz liczba i procent hospitalizowanych wg województw

Województwo		Liczba zachorowań w kwartałach				Liczba zachorowań w roku	Zapadalność na 100 tys.	Hospitalizacja	
		I	II	III	IV			Liczba	%
POLSKA	1999 r.	485	750	1193	886	3314	8,6	2830	85,4
	2000 r.	689	935	1152	906	3682	9,5	3066	83,3
1. Dolnośląskie		24	38	57	31	150	5,0	134	89,3
2. Kujawsko-Pomorskie		49	56	90	71	266	12,7	227	85,3
3. Lubelskie		29	40	23	38	130	5,8	112	86,2
4. Lubuskie		11	18	28	21	78	7,6	70	89,7
5. Łódzkie		135	167	208	129	639	24,1	529	82,8
6. Małopolskie		49	103	116	68	336	10,4	255	75,9
7. Mazowieckie		107	118	175	136	536	10,6	510	95,1
8. Opolskie		17	16	30	22	85	7,8	63	74,1
9. Podkarpackie		25	44	66	56	191	9,0	126	66,0
10. Podlaskie		11	10	16	14	51	4,2	46	90,2
11. Pomorskie		52	69	87	51	259	11,8	249	96,1
12. Śląskie		62	64	53	61	240	4,9	169	70,4
13. Świętokrzyskie		25	49	65	49	188	14,2	151	80,3
14. Warmińsko-Mazurskie		27	29	26	25	107	7,3	96	89,7
15. Wielkopolskie		42	67	73	74	256	7,6	176	68,8
16. Zachodniopomorskie		24	47	39	60	170	9,8	153	90,0

CHOROBA Z LYME /KRĘTKOWICA KLESZCZOWA/ (A69.2)

Liczba zachorowań (w kwartałach i ogółem), zapadalność oraz liczba i procent hospitalizowanych wg województw *

Województwo		Liczba zachorowań w kwartałach				Liczba zachorowań w roku	Zapadalność na 100 tys.	Hospitalizacja	
		I	II	III	IV			Liczba	%
POLSKA	1999 r.	121	168	267	336	892	2,31	541	60,7
	2000 r.	112	163	640	935	1850	4,79	970	52,4
1. Dolnośląskie		4	6	47	44	101	3,39	78	77,2
2. Kujawsko-Pomorskie		-	3	8	30	41	1,95	25	61,0
3. Lubelskie		1	1	27	21	50	2,24	10	20,0
4. Lubuskie		-	1	14	13	28	2,73	7	25,0
5. Łódzkie		2	11	19	39	71	2,68	50	70,4
6. Małopolskie		12	23	93	129	257	7,97	62	24,1
7. Mazowieckie		7	2	17	49	75	1,48	49	65,3
8. Opolskie		-	3	19	33	55	5,06	51	92,7
9. Podkarpackie		13	24	112	95	244	11,47	108	44,3
10. Podlaskie		41	60	108	185	394	32,24	262	66,5
11. Pomorskie		-	1	21	25	47	2,14	33	70,2
12. Śląskie		8	6	12	69	95	1,96	55	57,9
13. Świętokrzyskie		2	3	25	39	69	5,21	37	53,6
14. Warmińsko-Mazurskie		16	14	85	87	202	13,78	63	31,2
15. Wielkopolskie		-	2	15	27	44	1,31	36	81,8
16. Zachodniopomorskie		6	3	18	50	77	4,44	44	57,1

* rejestracja niepełna

POKĄSANE OSÓB PRZEZ ZWIERZĘTA PODEJRZANE O WŚCIEKLIZNĘ LUB ZANIECZYSZCZENIE ŚLINĄ TYCH ZWIERZĄT, PO KTÓRYCH PODJĘTO SZCZEPNIENIA PRZECIW WŚCIEKLIZNIE

Liczba (w kwartałach i ogółem), zapadalność oraz liczba i procent hospitalizowanych wg województw

Województwo		Liczba w kwartałach				Liczba w roku	Zapadalność na 100 tys.	Hospitalizacja	
		I	II	III	IV			Liczba	%
POLSKA	1999 r.	1242	1929	2106	1725	7002	18,1	233	3,33
	2000 r.	1517	2240	2479	3678	9914	25,7	261	2,63
1. Dolnośląskie		34	85	76	73	268	9,0	10	3,73
2. Kujawsko-Pomorskie		117	118	191	269	695	33,1	37	5,32
3. Lubelskie		114	112	107	326	659	29,5	11	1,67
4. Lubuskie		18	32	15	29	94	9,2	3	3,19
5. Łódzkie		86	123	140	148	497	18,8	36	7,24
6. Małopolskie		158	281	248	394	1081	33,5	20	1,85
7. Mazowieckie		142	231	283	409	1065	21,0	17	1,60
8. Opolskie		6	12	17	6	41	3,8	5	12,20
9. Podkarpackie		178	247	227	348	1000	47,0	11	1,10
10. Podlaskie		75	108	127	206	516	42,2	14	2,71
11. Pomorskie		87	147	153	195	582	26,5	21	3,61
12. Śląskie		128	205	214	220	767	15,8	4	0,52
13. Świętokrzyskie		65	105	110	168	448	33,8	3	0,67
14. Warmińsko-Mazurskie		169	234	339	634	1376	93,8	35	2,54
15. Wielkopolskie		71	92	107	138	408	12,2	24	5,88
16. Zachodniopomorskie		69	108	125	115	417	24,1	10	2,40

ODRA (B05) - cd

Liczba zachorowań wg wieku, płci i środowiska

Grupy wieku	Miasto			Wieś			Ogółem		
	Mężczyźni	Kobiety	Ogółem	Mężczyźni	Kobiety	Ogółem	Mężczyźni	Kobiety	Ogółem
0-4	3	3	6	2	2	4	5	5	10
0	-	1	1	-	2	2	-	3	3
1	3	1	4	-	-	-	3	1	4
2	-	1	1	-	-	-	-	1	1
3	-	-	-	1	-	1	1	-	1
4	-	-	-	1	-	1	1	-	1
5-9	14	8	22	2	8	10	16	16	32
5	3	3	6	1	2	3	4	5	9
6	1	-	1	1	2	3	2	2	4
7	-	1	1	-	1	1	-	2	2
8	4	3	7	-	2	2	4	5	9
9	6	1	7	-	1	1	6	2	8
10-14	7	3	10	2	4	6	9	7	16
15-19	2	3	5	2	1	3	4	4	8
20-24	1	2	3	2	1	3	3	3	6
25-29	-	1	1	-	-	-	-	1	1
30-34	1	3	4	-	-	-	1	3	4
35-39	-	-	-	-	-	-	-	-	-
40-44	-	-	-	-	-	-	-	-	-
45-49	-	-	-	-	-	-	-	-	-
50-54	-	-	-	-	-	-	-	-	-
55-59	-	-	-	-	-	-	-	-	-
60-64	-	-	-	-	-	-	-	-	-
65-74	-	-	-	-	-	-	-	-	-
75+	-	-	-	-	-	-	-	-	-
Ogółem	28	23	51	10	16	26	38	39	77

Zapadalność (na 100 tys.) wg wieku, płci i środowiska

Grupy wieku	Miasto			Wieś			Ogółem		
	Mężczyźni	Kobiety	Ogółem	Mężczyźni	Kobiety	Ogółem	Mężczyźni	Kobiety	Ogółem
0-4	0,53	0,57	0,55	0,43	0,45	0,44	0,48	0,51	0,50
0	-	0,99	0,48	-	2,37	1,16	-	1,62	0,79
1	2,77	0,98	1,90	-	-	-	1,51	0,53	1,04
2	-	0,95	0,46	-	-	-	-	0,51	0,25
3	-	-	-	1,02	-	0,53	0,47	-	0,24
4	-	-	-	1,00	-	0,52	0,46	-	0,24
5-9	2,01	1,21	1,62	0,35	1,46	0,89	1,26	1,32	1,29
5	2,38	2,51	2,44	0,96	2,00	1,47	1,74	2,28	2,00
6	0,75	-	0,38	0,90	1,88	1,38	0,82	0,85	0,83
7	-	0,76	0,37	-	0,91	0,44	-	0,83	0,40
8	2,74	2,16	2,46	-	1,74	0,85	1,50	1,97	1,73
9	3,93	0,69	2,36	-	0,86	0,42	2,18	0,77	1,49
10-14	0,80	0,36	0,59	0,32	0,67	0,49	0,60	0,49	0,55
15-19	0,19	0,29	0,24	0,31	0,16	0,24	0,23	0,24	0,24
20-24	0,10	0,20	0,15	0,33	0,18	0,26	0,18	0,19	0,19
25-29	-	0,12	0,06	-	-	-	-	0,07	0,04
30-34	0,14	0,40	0,27	-	-	-	0,08	0,25	0,16
35-39	-	-	-	-	-	-	-	-	-
40-44	-	-	-	-	-	-	-	-	-
45-49	-	-	-	-	-	-	-	-	-
50-54	-	-	-	-	-	-	-	-	-
55-59	-	-	-	-	-	-	-	-	-
60-64	-	-	-	-	-	-	-	-	-
65-74	-	-	-	-	-	-	-	-	-
75+	-	-	-	-	-	-	-	-	-
Ogółem	0,25	0,18	0,21	0,14	0,22	0,18	0,20	0,20	0,20

ODRA (B05) - cd

Podział procentowy wg wieku, płci i środowiska

Grupy wieku	Miasto			Wieś			Ogółem		
	Mężczyźni	Kobiety	Ogółem	Mężczyźni	Kobiety	Ogółem	Mężczyźni	Kobiety	Ogółem
0-4	10,7	13,0	11,8	20,0	12,5	15,4	13,2	12,8	13,0
0	-	4,3	2,0	-	12,5	7,7	-	7,7	3,9
1	10,7	4,3	7,8	-	-	-	7,9	2,6	5,2
2	-	4,3	2,0	-	-	-	-	2,6	1,3
3	-	-	-	10,0	-	3,8	2,6	-	1,3
4	-	-	-	10,0	-	3,8	2,6	-	1,3
5-9	50,0	34,8	43,1	20,0	50,0	38,5	42,1	41,0	41,6
5	10,7	13,0	11,8	10,0	12,5	11,5	10,5	12,8	11,7
6	3,6	-	2,0	10,0	12,5	11,5	5,3	5,1	5,2
7	-	4,3	2,0	-	6,3	3,8	-	5,1	2,6
8	14,3	13,0	13,7	-	12,5	7,7	10,5	12,8	11,7
9	21,4	4,3	13,7	-	6,3	3,8	15,8	5,1	10,4
10-14	25,0	13,0	19,6	20,0	25,0	23,1	23,7	17,9	20,8
15-19	7,1	13,0	9,8	20,0	6,3	11,5	10,5	10,3	10,4
20-24	3,6	8,7	5,9	20,0	6,3	11,5	7,9	7,7	7,8
25-29	-	4,3	2,0	-	-	-	-	2,6	1,3
30-34	3,6	13,0	7,8	-	-	-	2,6	7,7	5,2
35-39	-	-	-	-	-	-	-	-	-
40-44	-	-	-	-	-	-	-	-	-
45-49	-	-	-	-	-	-	-	-	-
50-54	-	-	-	-	-	-	-	-	-
55-59	-	-	-	-	-	-	-	-	-
60-64	-	-	-	-	-	-	-	-	-
65-74	-	-	-	-	-	-	-	-	-
75+	-	-	-	-	-	-	-	-	-
Ogółem	100,0	100,0	100,0	100,0	100,0	100,0	100,0	100,0	100,0

Rozkład sezonowy zachorowań

Miesiąc	Wg daty zachorowania		Wg daty rejestracji	
	Liczba	%	Liczba	%
I	6	8,3	9	11,7
II	8	11,1	4	5,2
III	10	13,9	10	13,0
IV	20	27,8	12	15,6
V	2	2,8	13	16,9
VI	6	8,3	5	6,5
VII	2	2,8	5	6,5
VIII	2	2,8	2	2,6
IX	3	4,2	1	1,3
X	7	9,7	4	5,2
XI	5	6,9	5	6,5
XII	1	1,4	7	9,1
Ogółem	72	100,0	77	100,0

Liczba zachorowań i zapadalność (na 100 tys.) wg środowiska i liczby ludności w miastach

Środowisko	Liczba	Zapad.
MIASTO	51	0,21
Miasto < 20 tys.	19	0,39
Miasto 20-49 tys.	4	0,09
Miasto 50-99 tys.	7	0,21
Miasto ≥ 100 tys.	21	0,18
WIEŚ	26	0,18
OGÓŁEM	77	0,20

ODRA (B05) - cd

Liczba zachorowań osób szczepionych i nie szczepionych wg wieku

Grupy wieku	Nie szczepieni	Szczepieni			Brak danych o szczepieniu	Ogółem
		jedna dawka	dwie dawki	razem		
0-4	4	6	-	6	-	10
0	3	-	-	-	-	3
1	1	3	-	3	-	4
2	-	1	-	1	-	1
3	-	1	-	1	-	1
4	-	1	-	1	-	1
5-9	3	9	20	29	-	32
5	-	8	1	9	-	9
6	1	-	3	3	-	4
7	-	-	2	2	-	2
8	1	-	8	8	-	9
9	1	1	6	7	-	8
10-14	3	1	12	13	-	16
15-19	1	1	6	7	-	8
20+	5	6	-	6	-	11
Ogółem	16	23	38	61	-	77

RÓŻYCZKA: OGÓŁEM (B06; P35.0)

Liczba zachorowań (w kwartałach i ogółem), zapadalność oraz liczba i procent hospitalizowanych wg województw

Województwo		Liczba zachorowań w kwartałach				Liczba zachorowań w roku	Zapadalność na 100 tys.	Hospitalizacja	
		I	II	III	IV			Liczba	%
POLSKA	1999 r.	6441	17465	4357	2695	30958	80,1	151	0,49
	2000 r.	12204	23580	6327	4070	46181	119,5	146	0,32
1.	Dolnośląskie	1394	2783	558	661	5396	181,4	22	0,41
2.	Kujawsko-Pomorskie	546	1444	522	636	3148	149,8	10	0,32
3.	Lubelskie	471	773	267	98	1609	72,0	10	0,62
4.	Lubuskie	49	67	43	87	246	24,0	2	0,81
5.	Łódzkie	1121	1564	287	148	3120	117,8	11	0,35
6.	Małopolskie	1073	2846	740	312	4971	154,1	22	0,44
7.	Mazowieckie	1449	1351	358	228	3386	66,8	10	0,30
8.	Opolskie	437	484	155	63	1139	104,8	1	0,09
9.	Podkarpackie	191	200	131	45	567	26,6	3	0,53
10.	Podlaskie	376	737	180	39	1332	109,0	10	0,75
11.	Pomorskie	256	333	170	111	870	39,6	5	0,57
12.	Śląskie	3554	8634	2108	997	15293	314,8	24	0,16
13.	Świętokrzyskie	136	511	197	113	957	72,3	1	0,10
14.	Warmińsko-Mazurskie	366	528	99	49	1042	71,1	1	0,10
15.	Wielkopolskie	681	953	383	369	2386	71,1	13	0,54
16.	Zachodniopomorskie	104	372	129	114	719	41,5	1	0,14

RÓŻYCZKA: OGÓŁEM (B06; P35.0) - cd

Liczba zachorowań wg wieku, płci i środowiska

Grupy wieku	Miasto			Wieś			Ogółem		
	Mężczyźni	Kobiety	Ogółem	Mężczyźni	Kobiety	Ogółem	Mężczyźni	Kobiety	Ogółem
0-4	2916	2865	5781	1092	1065	2157	4008	3930	7938
0	301	247	548	119	113	232	420	360	780
1	475	466	941	221	200	421	696	666	1362
2	492	475	967	204	180	384	696	655	1351
3	670	646	1316	227	228	455	897	874	1771
4	978	1031	2009	321	344	665	1299	1375	2674
5-9	8712	8672	17384	3498	3747	7245	12210	12419	24629
5	1367	1373	2740	395	454	849	1762	1827	3589
6	2068	2032	4100	688	719	1407	2756	2751	5507
7	2100	2030	4130	949	944	1893	3049	2974	6023
8	1697	1727	3424	750	881	1631	2447	2608	5055
9	1480	1510	2990	716	749	1465	2196	2259	4455
10-14	4136	2832	6968	2365	1589	3954	6501	4421	10922
15-19	847	136	983	611	79	690	1458	215	1673
20-24	80	38	118	59	33	92	139	71	210
25-29	42	127	169	31	88	119	73	215	288
30-34	34	115	149	29	75	104	63	190	253
35-39	31	59	90	11	50	61	42	109	151
40-44	11	23	34	3	23	26	14	46	60
45-49	8	10	18	3	5	8	11	15	26
50-54	2	8	10	3	3	6	5	11	16
55-59	1	1	2	3	4	7	4	5	9
60-64	1	-	1	-	-	-	1	-	1
65-74	1	-	1	-	-	-	1	-	1
75+	2	2	4	-	-	-	2	2	4
Ogółem	16824	14888	31712	7708	6761	14469	24532	21649	46181

Zapadalność (na 100 tys.) wg wieku, płci i środowiska

Grupy wieku	Miasto			Wieś			Ogółem		
	Mężczyźni	Kobiety	Ogółem	Mężczyźni	Kobiety	Ogółem	Mężczyźni	Kobiety	Ogółem
0-4	517,7	540,1	528,6	232,5	239,5	235,9	388,0	403,0	395,3
0	278,8	244,2	262,1	134,3	133,9	134,1	213,7	194,0	204,1
1	438,2	456,6	447,1	245,9	235,1	240,7	351,0	355,9	353,4
2	439,3	450,8	444,9	217,2	202,5	210,1	338,0	337,2	337,6
3	577,6	590,2	583,7	232,1	246,8	239,3	419,5	433,0	426,1
4	822,5	917,5	868,7	322,6	365,7	343,6	594,8	666,1	629,4
5-9	1250,7	1310,4	1279,8	608,6	683,6	645,2	960,4	1026,4	992,6
5	1086,1	1148,2	1116,4	377,4	454,4	415,0	764,3	832,3	797,5
6	1544,3	1593,7	1568,4	617,3	675,4	645,7	1123,2	1175,8	1148,9
7	1518,2	1544,5	1531,0	822,3	856,8	839,2	1201,7	1230,9	1216,0
8	1162,4	1245,6	1203,0	620,5	764,4	690,7	917,0	1027,2	970,7
9	970,6	1044,2	1006,4	585,2	643,8	613,8	799,0	865,7	831,5
10-14	475,4	341,7	410,2	374,9	264,4	321,0	433,1	309,2	372,7
15-19	79,7	13,2	47,0	93,7	12,8	54,3	85,1	13,0	49,8
20-24	7,8	3,8	5,8	9,8	5,9	8,0	8,6	4,5	6,6
25-29	4,9	14,7	9,8	5,5	17,0	11,0	5,1	15,6	10,3
30-34	4,7	15,5	10,2	5,7	16,7	10,8	5,1	16,0	10,4
35-39	3,9	7,1	5,6	2,0	10,6	6,1	3,2	8,4	5,8
40-44	1,1	2,1	1,6	0,5	4,5	2,4	0,9	2,9	1,9
45-49	0,8	0,9	0,9	0,6	1,1	0,8	0,7	1,0	0,8
50-54	0,2	0,9	0,6	0,7	0,8	0,8	0,4	0,8	0,6
55-59	0,2	0,2	0,2	1,1	1,4	1,3	0,5	0,6	0,6
60-64	0,2	-	0,1	-	-	-	0,1	-	0,1
65-74	0,1	-	0,1	-	-	-	0,1	-	0,0
75+	0,7	0,3	0,4	-	-	-	0,4	0,2	0,2
Ogółem	147,5	119,2	132,7	104,6	91,6	98,1	130,6	109,0	119,5

RÓŻYCZKA: OGÓŁEM (B06; P35.0) - cd

Podział procentowy wg wieku, płci i środowiska

Grupy wieku	Miasto			Wieś			Ogółem		
	Mężczyźni	Kobiety	Ogółem	Mężczyźni	Kobiety	Ogółem	Mężczyźni	Kobiety	Ogółem
0-4	17,3	19,2	18,2	14,2	15,8	14,9	16,3	18,2	17,2
0	1,8	1,7	1,7	1,5	1,7	1,6	1,7	1,7	1,7
1	2,8	3,1	3,0	2,9	3,0	2,9	2,8	3,1	2,9
2	2,9	3,2	3,0	2,6	2,7	2,7	2,8	3,0	2,9
3	4,0	4,3	4,1	2,9	3,4	3,1	3,7	4,0	3,8
4	5,8	6,9	6,3	4,2	5,1	4,6	5,3	6,4	5,8
5-9	51,8	58,2	54,8	45,4	55,4	50,1	49,8	57,4	53,3
5	8,1	9,2	8,6	5,1	6,7	5,9	7,2	8,4	7,8
6	12,3	13,6	12,9	8,9	10,6	9,7	11,2	12,7	11,9
7	12,5	13,6	13,0	12,3	14,0	13,1	12,4	13,7	13,0
8	10,1	11,6	10,8	9,7	13,0	11,3	10,0	12,0	10,9
9	8,8	10,1	9,4	9,3	11,1	10,1	9,0	10,4	9,6
10-14	24,6	19,0	22,0	30,7	23,5	27,3	26,5	20,4	23,7
15-19	5,0	0,9	3,1	7,9	1,2	4,8	5,9	1,0	3,6
20-24	0,5	0,3	0,4	0,8	0,5	0,6	0,6	0,3	0,5
25-29	0,2	0,9	0,5	0,4	1,3	0,8	0,3	1,0	0,6
30-34	0,2	0,8	0,5	0,4	1,1	0,7	0,3	0,9	0,5
35-39	0,2	0,4	0,3	0,1	0,7	0,4	0,2	0,5	0,3
40-44	0,1	0,2	0,1	0,0	0,3	0,2	0,1	0,2	0,1
45-49	0,0	0,1	0,1	0,0	0,1	0,1	0,0	0,1	0,1
50-54	0,0	0,1	0,0	0,0	0,0	0,0	0,0	0,1	0,0
55-59	0,0	0,0	0,0	0,0	0,1	0,0	0,0	0,0	0,0
60-64	0,0	-	0,0	-	-	-	0,0	-	0,0
65-74	0,0	-	0,0	-	-	-	0,0	-	0,0
75+	0,0	0,0	0,0	-	-	-	0,0	0,0	0,0
Ogółem	100,0	100,0	100,0	100,0	100,0	100,0	100,0	100,0	100,0

Rozkład sezonowy zachorowań

Miesiąc	Wg daty zachorowania		Wg daty rejestracji	
	Liczba	%	Liczba	%
I	2933	6,4	2404	5,2
II	3906	8,5	3535	7,7
III	7171	15,6	6265	13,6
IV	9959	21,7	8551	18,5
V	7078	15,4	8676	18,8
VI	6211	13,5	6353	13,8
VII	3160	6,9	4232	9,2
VIII	1031	2,2	1583	3,4
IX	407	0,9	512	1,1
X	849	1,8	689	1,5
XI	1349	2,9	1291	2,8
XII	1915	4,2	2090	4,5
Ogółem	45969	100,0	46181	100,0

Liczba zachorowań i zapadalność (na 100 tys.) wg środowiska i liczby ludności w miastach

Środowisko	Mężczyźni		Kobiety		Ogółem	
	Liczba	Zapad.	Liczba	Zapad.	Liczba	Zapad.
MIASTO	16824	147,5	14888	119,2	31712	132,7
Miasto < 20 tys.	3434	147,0	3179	127,5	6613	136,9
Miasto 20-49 tys.	2618	128,2	2219	100,9	4837	114,0
Miasto 50-99 tys.	3084	190,8	2657	152,3	5741	170,8
Miasto ≥ 100 tys.	7688	142,0	6833	112,9	14521	126,6
WIEŚ	7708	104,6	6761	91,6	14469	98,1
OGÓŁEM	24532	130,6	21649	109,0	46181	119,5

WIRUSOWE ZAPALENIE WĄTROBY: OGÓŁEM (B15-B19)

Liczba zachorowań (w kwartałach i ogółem), zapadalność oraz liczba i procent hospitalizowanych wg województw

Województwo		Liczba zachorowań w kwartałach				Liczba zachorowań w roku	Zapadalność na 100 tys.	Hospitalizacja	
		I	II	III	IV			Liczba	%
POLSKA	1999 r.	1705	1627	1526	1871	6729	17,4	6358	94,5
	2000 r.	1505	1326	1160	1369	5360	13,9	4946	92,3
1. Dolnośląskie		147	141	114	140	542	18,2	518	95,6
2. Kujawsko-Pomorskie		134	105	102	109	450	21,4	449	99,8
3. Lubelskie		49	48	47	41	185	8,3	178	96,2
4. Lubuskie		40	49	42	53	184	18,0	169	91,8
5. Łódzkie		158	128	123	146	555	21,0	553	99,6
6. Małopolskie		108	100	77	84	369	11,4	362	98,1
7. Mazowieckie		207	157	150	218	732	14,4	533	72,8
8. Opolskie		27	17	19	19	82	7,5	82	100,0
9. Podkarpackie		50	29	32	33	144	6,8	144	100,0
10. Podlaskie		31	29	29	22	111	9,1	111	100,0
11. Pomorskie		54	71	55	56	236	10,8	215	91,1
12. Śląskie		220	196	167	166	749	15,4	749	100,0
13. Świętokrzyskie		87	88	80	116	371	28,0	242	65,2
14. Warmińsko-Mazurskie		36	37	21	31	125	8,5	125	100,0
15. Wielkopolskie		76	78	64	81	299	8,9	292	97,7
16. Zachodniopomorskie		81	53	38	54	226	13,0	224	99,1

Liczba zachorowań wg wieku, płci i środowiska

Grupy wieku	Miasto			Wieś			Ogółem		
	Mężczyźni	Kobiety	Ogółem	Mężczyźni	Kobiety	Ogółem	Mężczyźni	Kobiety	Ogółem
0-4	11	12	23	6	10	16	17	22	39
0	3	6	9	6	3	9	9	9	18
1	-	3	3	-	1	1	-	4	4
2	1	-	1	-	4	4	1	4	5
3	3	1	4	-	1	1	3	2	5
4	4	2	6	-	1	1	4	3	7
5-9	104	59	163	45	28	73	149	87	236
5	7	6	13	4	2	6	11	8	19
6	12	7	19	8	4	12	20	11	31
7	24	16	40	11	6	17	35	22	57
8	38	17	55	7	9	16	45	26	71
9	23	13	36	15	7	22	38	20	58
10-14	103	63	166	51	20	71	154	83	237
15-19	160	111	271	59	35	94	219	146	365
20-24	297	123	420	76	33	109	373	156	529
25-29	188	88	276	68	43	111	256	131	387
30-34	152	57	209	50	21	71	202	78	280
35-39	167	97	264	55	29	84	222	126	348
40-44	224	153	377	74	44	118	298	197	495
45-49	183	172	355	64	38	102	247	210	457
50-54	165	168	333	47	47	94	212	215	427
55-59	113	113	226	44	34	78	157	147	304
60-64	125	134	259	60	41	101	185	175	360
65-74	214	225	439	99	78	177	313	303	616
75+	90	105	195	43	42	85	133	147	280
Ogółem	2296	1680	3976	841	543	1384	3137	2223	5360

WIRUSOWE ZAPALENIE WĄTROBY: OGÓŁEM (B15-B19) - cd

Rozkład sezonowy zachorowań

Miesiąc	Wg daty zachorowania		Wg daty rejestracji	
	Liczba	%	Liczba	%
I	508	11,0	478	8,9
II	450	9,8	496	9,3
III	473	10,3	531	9,9
IV	398	8,6	458	8,5
V	414	9,0	426	7,9
VI	377	8,2	442	8,2
VII	363	7,9	409	7,6
VIII	352	7,6	370	6,9
IX	372	8,1	381	7,1
X	401	8,7	490	9,1
XI	313	6,8	427	8,0
XII	183	4,0	452	8,4
Ogółem	4604	100,0	5360	100,0

Liczba zachorowań i zapadalność (na 100 tys.) wg środowiska i liczby ludności w miastach

Środowisko	Liczba	Zapad.
MIASTO	3976	16,6
Miasto < 20 tys.	546	11,3
Miasto 20-49 tys.	525	12,4
Miasto 50-99 tys.	582	17,3
Miasto ≥ 100 tys.	2323	20,3
WIEŚ	1384	9,4
OGÓŁEM	5360	13,9

WIRUSOWE ZAPALENIE WĄTROBY: TYPU A (B15)

Liczba zachorowań (w kwartałach i ogółem), zapadalność oraz liczba i procent hospitalizowanych wg województw

Województwo		Liczba zachorowań w kwartałach				Liczba zachorowań w roku	Zapadalność na 100 tys.	Hospitalizacja	
		I	II	III	IV			Liczba	%
POLSKA	1999 r.	323	209	225	267	1024	2,65	1023	99,9
	2000 r.	85	38	39	100	262	0,68	257	98,1
1. Dolnośląskie		1	1	2	4	8	0,27	8	100,0
2. Kujawsko-Pomorskie		2	1	-	1	4	0,19	4	100,0
3. Lubelskie		1	-	7	14	22	0,99	22	100,0
4. Lubuskie		-	-	-	1	1	0,10	1	100,0
5. Łódzkie		-	3	1	3	7	0,26	7	100,0
6. Małopolskie		9	7	7	6	29	0,90	29	100,0
7. Mazowieckie		10	4	8	54	76	1,50	71	93,4
8. Opolskie		-	1	2	-	3	0,28	3	100,0
9. Podkarpackie		3	2	3	6	14	0,66	14	100,0
10. Podlaskie		2	-	-	-	2	0,16	2	100,0
11. Pomorskie		2	2	-	1	5	0,23	5	100,0
12. Śląskie		35	14	6	6	61	1,26	61	100,0
13. Świętokrzyskie		5	-	-	1	6	0,45	6	100,0
14. Warmińsko-Mazurskie		2	-	1	1	4	0,27	4	100,0
15. Wielkopolskie		4	1	1	1	7	0,21	7	100,0
16. Zachodniopomorskie		9	2	1	1	13	0,75	13	100,0

WIRUSOWE ZAPALENIE WĄTROBY: TYPU A (B15) - cd

Liczba zachorowań wg wieku, płci i środowiska

Grupy wieku	Miasto			Wieś			Ogółem		
	Mężczyźni	Kobiety	Ogółem	Mężczyźni	Kobiety	Ogółem	Mężczyźni	Kobiety	Ogółem
0-4	1	2	3	-	-	-	1	2	3
0	-	-	-	-	-	-	-	-	-
1	-	-	-	-	-	-	-	-	-
2	1	-	1	-	-	-	1	-	1
3	-	1	1	-	-	-	-	1	1
4	-	1	1	-	-	-	-	1	1
5-9	12	8	20	3	6	9	15	14	29
5	2	2	4	1	2	3	3	4	7
6	2	1	3	-	-	-	2	1	3
7	3	-	3	1	2	3	4	2	6
8	4	3	7	1	-	1	5	3	8
9	1	2	3	-	2	2	1	4	5
10-14	8	16	24	5	5	10	13	21	34
15-19	16	18	34	4	5	9	20	23	43
20-24	28	14	42	6	5	11	34	19	53
25-29	15	10	25	5	2	7	20	12	32
30-34	6	4	10	1	2	3	7	6	13
35-39	5	6	11	3	2	5	8	8	16
40-44	4	5	9	-	1	1	4	6	10
45-49	4	4	8	4	-	4	8	4	12
50-54	2	1	3	1	-	1	3	1	4
55-59	1	-	1	-	-	-	1	-	1
60-64	-	1	1	-	1	1	-	2	2
65-74	2	1	3	1	3	4	3	4	7
75+	-	2	2	1	-	1	1	2	3
Ogółem	104	92	196	34	32	66	138	124	262

Zapadalność (na 100 tys.) wg wieku, płci i środowiska

Grupy wieku	Miasto			Wieś			Ogółem		
	Mężczyźni	Kobiety	Ogółem	Mężczyźni	Kobiety	Ogółem	Mężczyźni	Kobiety	Ogółem
0-4	0,18	0,38	0,27	-	-	-	0,10	0,21	0,15
0	-	-	-	-	-	-	-	-	-
1	-	-	-	-	-	-	-	-	-
2	0,89	-	0,46	-	-	-	0,49	-	0,25
3	-	0,91	0,44	-	-	-	-	0,50	0,24
4	-	0,89	0,43	-	-	-	-	0,48	0,24
5-9	1,72	1,21	1,47	0,52	1,09	0,80	1,18	1,16	1,17
5	1,59	1,67	1,63	0,96	2,00	1,47	1,30	1,82	1,56
6	1,49	0,78	1,15	-	-	-	0,82	0,43	0,63
7	2,17	-	1,11	0,87	1,82	1,33	1,58	0,83	1,21
8	2,74	2,16	2,46	0,83	-	0,42	1,87	1,18	1,54
9	0,66	1,38	1,01	-	1,72	0,84	0,36	1,53	0,93
10-14	0,92	1,93	1,41	0,79	0,83	0,81	0,87	1,47	1,16
15-19	1,51	1,75	1,63	0,61	0,81	0,71	1,17	1,40	1,28
20-24	2,74	1,38	2,07	1,00	0,90	0,95	2,10	1,21	1,66
25-29	1,73	1,16	1,45	0,89	0,39	0,65	1,40	0,87	1,14
30-34	0,83	0,54	0,68	0,20	0,44	0,31	0,57	0,50	0,54
35-39	0,64	0,72	0,68	0,56	0,43	0,50	0,60	0,61	0,61
40-44	0,40	0,46	0,43	-	0,20	0,09	0,25	0,38	0,32
45-49	0,40	0,36	0,38	0,76	-	0,40	0,52	0,25	0,39
50-54	0,25	0,11	0,17	0,25	-	0,13	0,25	0,08	0,16
55-59	0,20	-	0,09	-	-	-	0,13	-	0,06
60-64	-	0,16	0,09	-	0,30	0,16	-	0,21	0,12
65-74	0,27	0,09	0,17	0,20	0,43	0,33	0,24	0,23	0,23
75+	-	0,30	0,21	0,39	-	0,13	0,18	0,17	0,18
Ogółem	0,91	0,74	0,82	0,46	0,43	0,45	0,73	0,62	0,68

WIRUSOWE ZAPALENIE WĄTROBY: TYPU A (B15) - cd

Podział procentowy wg wieku, płci i środowiska

Grupy wieku	Miasto			Wieś			Ogółem		
	Mężczyźni	Kobiety	Ogółem	Mężczyźni	Kobiety	Ogółem	Mężczyźni	Kobiety	Ogółem
0-4	1,0	2,2	1,5	-	-	-	0,7	1,6	1,1
0	-	-	-	-	-	-	-	-	-
1	-	-	-	-	-	-	-	-	-
2	1,0	-	0,5	-	-	-	0,7	-	0,4
3	-	1,1	0,5	-	-	-	-	0,8	0,4
4	-	1,1	0,5	-	-	-	-	0,8	0,4
5-9	11,5	8,7	10,2	8,8	18,8	13,6	10,9	11,3	11,1
5	1,9	2,2	2,0	2,9	6,3	4,5	2,2	3,2	2,7
6	1,9	1,1	1,5	-	-	-	1,4	0,8	1,1
7	2,9	-	1,5	2,9	6,3	4,5	2,9	1,6	2,3
8	3,8	3,3	3,6	2,9	-	1,5	3,6	2,4	3,1
9	1,0	2,2	1,5	-	6,3	3,0	0,7	3,2	1,9
10-14	7,7	17,4	12,2	14,7	15,6	15,2	9,4	16,9	13,0
15-19	15,4	19,6	17,3	11,8	15,6	13,6	14,5	18,5	16,4
20-24	26,9	15,2	21,4	17,6	15,6	16,7	24,6	15,3	20,2
25-29	14,4	10,9	12,8	14,7	6,3	10,6	14,5	9,7	12,2
30-34	5,8	4,3	5,1	2,9	6,3	4,5	5,1	4,8	5,0
35-39	4,8	6,5	5,6	8,8	6,3	7,6	5,8	6,5	6,1
40-44	3,8	5,4	4,6	-	3,1	1,5	2,9	4,8	3,8
45-49	3,8	4,3	4,1	11,8	-	6,1	5,8	3,2	4,6
50-54	1,9	1,1	1,5	2,9	-	1,5	2,2	0,8	1,5
55-59	1,0	-	0,5	-	-	-	0,7	-	0,4
60-64	-	1,1	0,5	-	3,1	1,5	-	1,6	0,8
65-74	1,9	1,1	1,5	2,9	9,4	6,1	2,2	3,2	2,7
75+	-	2,2	1,0	2,9	-	1,5	0,7	1,6	1,1
Ogółem	100,0	100,0	100,0	100,0	100,0	100,0	100,0	100,0	100,0

Rozkład sezonowy zachorowań

Miesiąc	Wg daty zachorowania		Wg daty rejestracji	
	Liczba	%	Liczba	%
I	26	10,9	37	14,1
II	25	10,5	23	8,8
III	18	7,6	25	9,5
IV	12	5,0	14	5,3
V	9	3,8	14	5,3
VI	9	3,8	10	3,8
VII	14	5,9	8	3,1
VIII	21	8,8	11	4,2
IX	39	16,4	20	7,6
X	40	16,8	45	17,2
XI	15	6,3	29	11,1
XII	10	4,2	26	9,9
Ogółem	238	100,0	262	100,0

Liczba zachorowań i zapadalność (na 100 tys.) wg środowiska i liczby ludności w miastach

Środowisko	Liczba	Zapad.
MIASTO	196	0,82
Miasto < 20 tys.	20	0,41
Miasto 20-49 tys.	26	0,61
Miasto 50-99 tys.	16	0,48
Miasto ≥ 100 tys.	134	1,17
WIEŚ	66	0,45
OGÓŁEM	262	0,68

WIRUSOWE ZAPALENIE WĄTROBY: TYPU A (B15) - cd

Liczba zachorowań i zapadalność (na 100 tys.) wg środowiska i województw

Województwo		Miasto		Wieś		Ogółem	
		Liczba	Zapad.	Liczba	Zapad.	Liczba	Zapad.
POLSKA	1999 r.	635	2,66	389	2,64	1024	2,65
	2000 r.	196	0,82	66	0,45	262	0,68
1. Dolnośląskie		6	0,28	2	0,24	8	0,27
2. Kujawsko-Pomorskie		2	0,15	2	0,25	4	0,19
3. Lubelskie		6	0,57	16	1,35	22	0,99
4. Lubuskie		1	0,15	-	-	1	0,10
5. Łódzkie		5	0,29	2	0,22	7	0,26
6. Małopolskie		17	1,05	12	0,75	29	0,90
7. Mazowieckie		65	2,00	11	0,61	76	1,50
8. Opolskie		3	0,53	-	-	3	0,28
9. Podkarpackie		9	1,03	5	0,40	14	0,66
10. Podlaskie		-	-	2	0,39	2	0,16
11. Pomorskie		3	0,20	2	0,29	5	0,23
12. Śląskie		59	1,53	2	0,20	61	1,26
13. Świętokrzyskie		2	0,33	4	0,56	6	0,45
14. Warmińsko-Mazurskie		4	0,45	-	-	4	0,27
15. Wielkopolskie		3	0,15	4	0,28	7	0,21
16. Zachodniopomorskie		11	0,91	2	0,38	13	0,75

WIRUSOWE ZAPALENIE WĄTROBY: TYPU B - OGÓŁEM* (B16; B18.0-B18.1)

Liczba zachorowań (w kwartałach i ogółem), zapadalność oraz liczba i procent hospitalizowanych wg województw

Województwo		Liczba zachorowań w kwartałach				Liczba zachorowań w roku	Zapadalność na 100 tys.	Hospitalizacja	
		I	II	III	IV			Liczba	%
POLSKA	1999 r.	862	884	801	961	3508	9,1	3442	98,1
	2000 r.	792	718	643	672	2825	7,3	2738	96,9
1. Dolnośląskie		78	70	64	66	278	9,3	275	98,9
2. Kujawsko-Pomorskie		80	66	63	63	272	12,9	271	99,6
3. Lubelskie		27	28	18	15	88	3,9	88	100,0
4. Lubuskie		23	36	28	22	109	10,6	106	97,2
5. Łódzkie		78	57	58	83	276	10,4	275	99,6
6. Małopolskie		56	61	51	46	214	6,6	210	98,1
7. Mazowieckie		94	84	88	83	349	6,9	322	92,3
8. Opolskie		22	13	12	14	61	5,6	61	100,0
9. Podkarpackie		32	14	19	15	80	3,8	80	100,0
10. Podlaskie		22	14	16	13	65	5,3	65	100,0
11. Pomorskie		29	32	24	22	107	4,9	99	92,5
12. Śląskie		119	126	111	102	458	9,4	458	100,0
13. Świętokrzyskie		36	31	29	47	143	10,8	110	76,9
14. Warmińsko-Mazurskie		28	20	7	17	72	4,9	72	100,0
15. Wielkopolskie		28	41	33	36	138	4,1	133	96,4
16. Zachodniopomorskie		40	25	22	28	115	6,6	113	98,3

* łącznie z zakażeniami mieszanymi HBV i HCV

WIRUSOWE ZAPALENIE WĄTROBY: TYPU B - OGÓŁEM* (B16; B18.0-B18.1) - cd

Liczba zachorowań wg wieku, płci i środowiska

Grupy wieku	Miasto			Wieś			Ogółem		
	Mężczyźni	Kobiety	Ogółem	Mężczyźni	Kobiety	Ogółem	Mężczyźni	Kobiety	Ogółem
0-4	6	1	7	3	2	5	9	3	12
0	1	1	2	3	1	4	4	2	6
1	-	-	-	-	-	-	-	-	-
2	-	-	-	-	-	-	-	-	-
3	3	-	3	-	1	1	3	1	4
4	2	-	2	-	-	-	2	-	2
5-9	73	28	101	36	13	49	109	41	150
5	3	1	4	3	-	3	6	1	7
6	7	3	10	8	2	10	15	5	20
7	17	10	27	7	3	10	24	13	37
8	29	7	36	5	5	10	34	12	46
9	17	7	24	13	3	16	30	10	40
10-14	62	27	89	32	10	42	94	37	131
15-19	94	55	149	39	23	62	133	78	211
20-24	163	66	229	42	20	62	205	86	291
25-29	93	44	137	38	23	61	131	67	198
30-34	71	22	93	24	10	34	95	32	127
35-39	54	29	83	30	12	42	84	41	125
40-44	103	57	160	39	17	56	142	74	216
45-49	73	71	144	33	22	55	106	93	199
50-54	78	59	137	31	23	54	109	82	191
55-59	67	53	120	27	19	46	94	72	166
60-64	78	59	137	47	26	73	125	85	210
65-74	139	123	262	81	56	137	220	179	399
75+	57	71	128	36	35	71	93	106	199
Ogółem	1211	765	1976	538	311	849	1749	1076	2825

Zapadalność (na 100 tys.) wg wieku, płci i środowiska

Grupy wieku	Miasto			Wieś			Ogółem		
	Mężczyźni	Kobiety	Ogółem	Mężczyźni	Kobiety	Ogółem	Mężczyźni	Kobiety	Ogółem
0-4	1,1	0,2	0,6	0,6	0,4	0,5	0,9	0,3	0,6
0	0,9	1,0	1,0	3,4	1,2	2,3	2,0	1,1	1,6
1	-	-	-	-	-	-	-	-	-
2	-	-	-	-	-	-	-	-	-
3	2,6	-	1,3	-	1,1	0,5	1,4	0,5	1,0
4	1,7	-	0,9	-	-	-	0,9	-	0,5
5-9	10,5	4,2	7,4	6,3	2,4	4,4	8,6	3,4	6,0
5	2,4	0,8	1,6	2,9	-	1,5	2,6	0,5	1,6
6	5,2	2,4	3,8	7,2	1,9	4,6	6,1	2,1	4,2
7	12,3	7,6	10,0	6,1	2,7	4,4	9,5	5,4	7,5
8	19,9	5,0	12,6	4,1	4,3	4,2	12,7	4,7	8,8
9	11,1	4,8	8,1	10,6	2,6	6,7	10,9	3,8	7,5
10-14	7,1	3,3	5,2	5,1	1,7	3,4	6,3	2,6	4,5
15-19	8,9	5,3	7,1	6,0	3,7	4,9	7,8	4,7	6,3
20-24	16,0	6,5	11,3	7,0	3,6	5,4	12,6	5,5	9,1
25-29	10,7	5,1	7,9	6,8	4,4	5,7	9,2	4,9	7,1
30-34	9,8	3,0	6,3	4,7	2,2	3,5	7,7	2,7	5,2
35-39	6,9	3,5	5,1	5,6	2,6	4,2	6,3	3,2	4,8
40-44	10,3	5,3	7,7	6,6	3,3	5,1	9,0	4,7	6,8
45-49	7,3	6,4	6,8	6,3	4,7	5,5	6,9	5,9	6,4
50-54	9,6	6,5	8,0	7,7	5,9	6,8	9,0	6,3	7,6
55-59	13,6	9,2	11,2	10,3	6,7	8,5	12,5	8,4	10,3
60-64	16,3	9,7	12,6	16,1	7,7	11,6	16,2	9,0	12,2
65-74	19,1	11,6	14,7	16,1	8,0	11,4	17,9	10,2	13,3
75+	18,8	10,8	13,3	14,0	7,1	9,5	16,6	9,2	11,7
Ogółem	10,6	6,1	8,3	7,3	4,2	5,8	9,3	5,4	7,3

* łącznie z zakażeniami mieszanymi HBV i HCV

WIRUSOWE ZAPALENIE WĄTROBY: TYPU B - OGÓŁEM* (B16; B18.0-B18.1) - cd

Podział procentowy wg wieku, płci i środowiska

Grupy wieku	Miasto			Wieś			Ogółem		
	Mężczyźni	Kobiety	Ogółem	Mężczyźni	Kobiety	Ogółem	Mężczyźni	Kobiety	Ogółem
0-4	0,5	0,1	0,4	0,6	0,6	0,6	0,5	0,3	0,4
0	0,1	0,1	0,1	0,6	0,3	0,5	0,2	0,2	0,2
1	-	-	-	-	-	-	-	-	-
2	-	-	-	-	-	-	-	-	-
3	0,2	-	0,2	-	0,3	0,1	0,2	0,1	0,1
4	0,2	-	0,1	-	-	-	0,1	-	0,1
5-9	6,0	3,7	5,1	6,7	4,2	5,8	6,2	3,8	5,3
5	0,2	0,1	0,2	0,6	-	0,4	0,3	0,1	0,2
6	0,6	0,4	0,5	1,5	0,6	1,2	0,9	0,5	0,7
7	1,4	1,3	1,4	1,3	1,0	1,2	1,4	1,2	1,3
8	2,4	0,9	1,8	0,9	1,6	1,2	1,9	1,1	1,6
9	1,4	0,9	1,2	2,4	1,0	1,9	1,7	0,9	1,4
10-14	5,1	3,5	4,5	5,9	3,2	4,9	5,4	3,4	4,6
15-19	7,8	7,2	7,5	7,2	7,4	7,3	7,6	7,2	7,5
20-24	13,5	8,6	11,6	7,8	6,4	7,3	11,7	8,0	10,3
25-29	7,7	5,8	6,9	7,1	7,4	7,2	7,5	6,2	7,0
30-34	5,9	2,9	4,7	4,5	3,2	4,0	5,4	3,0	4,5
35-39	4,5	3,8	4,2	5,6	3,9	4,9	4,8	3,8	4,4
40-44	8,5	7,5	8,1	7,2	5,5	6,6	8,1	6,9	7,6
45-49	6,0	9,3	7,3	6,1	7,1	6,5	6,1	8,6	7,0
50-54	6,4	7,7	6,9	5,8	7,4	6,4	6,2	7,6	6,8
55-59	5,5	6,9	6,1	5,0	6,1	5,4	5,4	6,7	5,9
60-64	6,4	7,7	6,9	8,7	8,4	8,6	7,1	7,9	7,4
65-74	11,5	16,1	13,3	15,1	18,0	16,1	12,6	16,6	14,1
75+	4,7	9,3	6,5	6,7	11,3	8,4	5,3	9,9	7,0
Ogółem	100,0	100,0	100,0	100,0	100,0	100,0	100,0	100,0	100,0

Rozkład sezonowy zachorowań

Miesiąc	Wg daty zachorowania		Wg daty rejestracji	
	Liczba	%	Liczba	%
I	315	12,4	245	8,7
II	241	9,5	265	9,4
III	255	10,1	282	10,0
IV	203	8,0	244	8,6
V	233	9,2	241	8,5
VI	212	8,4	233	8,2
VII	201	7,9	205	7,3
VIII	225	8,9	217	7,7
IX	184	7,3	221	7,8
X	195	7,7	234	8,3
XI	172	6,8	213	7,5
XII	97	3,8	225	8,0
Ogółem	2533	100,0	2825	100,0

Liczba zachorowań i zapadalność (na 100 tys.) wg środowiska i liczby ludności w miastach

Środowisko	Liczba	Zapad.
MIASTO	1976	8,3
Miasto < 20 tys.	302	6,3
Miasto 20-49 tys.	273	6,4
Miasto 50-99 tys.	287	8,5
Miasto ≥ 100 tys.	1114	9,7
WIEŚ	849	5,8
OGÓŁEM	2825	7,3

* łącznie z zakażeniami mieszanymi HBV i HCV

WIRUSOWE ZAPALENIE WĄTROBY: TYPU B - OGÓŁEM* (B16; B18.0-B18.1) - cd

Liczba zachorowań i zapadalność (na 100 tys.) wg środowiska i województw

Województwo		Miasto		Wieś		Ogółem	
		Liczba	Zapad.	Liczba	Zapad.	Liczba	Zapad.
POLSKA	1999 r.	2417	10,1	1091	7,4	3508	9,1
	2000 r.	1976	8,3	849	5,8	2825	7,3
1. Dolnośląskie		226	10,6	52	6,1	278	9,3
2. Kujawsko-Pomorskie		190	14,5	82	10,4	272	12,9
3. Lubelskie		44	4,2	44	3,7	88	3,9
4. Lubuskie		84	12,7	25	6,9	109	10,6
5. Łódzkie		202	11,8	74	8,0	276	10,4
6. Małopolskie		140	8,6	74	4,6	214	6,6
7. Mazowieckie		226	6,9	123	6,8	349	6,9
8. Opolskie		41	7,2	20	3,9	61	5,6
9. Podkarpackie		34	3,9	46	3,7	80	3,8
10. Podlaskie		35	4,9	30	5,9	65	5,3
11. Pomorskie		79	5,3	28	4,0	107	4,9
12. Śląskie		372	9,6	86	8,6	458	9,4
13. Świętokrzyskie		67	11,0	76	10,6	143	10,8
14. Warmińsko-Mazurskie		48	5,4	24	4,1	72	4,9
15. Wielkopolskie		90	4,6	48	3,4	138	4,1
16. Zachodniopomorskie		98	8,1	17	3,2	115	6,6

Liczba zachorowań i zapadalność (na 100 tys.) wg wieku i województw

Województwo		Wiek w latach							
		0-4		5-9		10-14		15-19	
		Liczba	Zapad.	Liczba	Zapad.	Liczba	Zapad.	Liczba	Zapad.
POLSKA	1999 r.	25	1,2	192	7,5	162	5,3	237	7,1
	2000 r.	12	0,5	150	6,0	131	4,5	211	6,3
1. Dolnośląskie		1	0,7	5	2,9	8	3,8	21	8,2
2. Kujawsko-Pomorskie		1	0,9	49	34,9	44	27,3	22	11,8
3. Lubelskie		-	-	3	2,0	1	0,6	5	2,5
4. Lubuskie		1	1,8	4	5,9	4	5,0	9	9,5
5. Łódzkie		-	-	40	25,7	25	14,0	20	9,5
6. Małopolskie		-	-	1	0,4	1	0,4	14	5,0
7. Mazowieckie		1	0,4	6	1,9	13	3,6	18	4,3
8. Opolskie		-	-	2	3,1	3	3,6	7	7,4
9. Podkarpackie		1	0,8	3	1,9	3	1,6	9	4,6
10. Podlaskie		2	3,0	2	2,4	2	2,0	1	0,9
11. Pomorskie		1	0,8	4	2,7	3	1,7	10	5,1
12. Śląskie		2	0,9	3	1,1	7	2,0	32	7,7
13. Świętokrzyskie		-	-	7	8,1	5	5,1	12	10,4
14. Warmińsko-Mazurskie		-	-	1	1,0	1	0,8	8	5,8
15. Wielkopolskie		1	0,5	7	3,1	2	0,8	13	4,3
16. Zachodniopomorskie		1	1,1	13	11,7	9	6,9	10	6,5

* łącznie z zakażeniami mieszanymi HBV i HCV

WIRUSOWE ZAPALENIE WĄTROBY: TYPU B - OGÓŁEM* (B16; B18.0-B18.1) - cd

Liczba zachorowań i zapadalność (na 100 tys.) wg wieku i województw - cd

Województwo		Wiek w latach							
		20-24		25-29		30-34		35-39	
		Liczba	Zapad.	Liczba	Zapad.	Liczba	Zapad.	Liczba	Zapad.
POLSKA	1999 r.	289	9,2	196	7,2	172	7,1	159	5,8
	2000 r.	291	9,1	198	7,1	127	5,2	125	4,8
1.	Dolnośląskie	58	23,0	31	14,4	11	6,2	7	3,5
2.	Kujawsko-Pomorskie	20	11,4	23	14,8	5	3,8	12	8,4
3.	Lubelskie	7	3,8	4	2,5	7	5,3	5	3,5
4.	Lubuskie	26	29,5	15	19,8	5	8,0	4	5,8
5.	Łódzkie	32	15,4	12	6,5	14	8,7	14	8,2
6.	Małopolskie	19	7,0	20	8,4	9	4,2	11	5,0
7.	Mazowieckie	28	6,9	26	7,2	10	3,2	12	3,6
8.	Opolskie	5	5,8	1	1,3	3	3,9	3	3,6
9.	Podkarpackie	8	4,6	8	5,0	3	2,1	6	4,1
10.	Podlaskie	4	4,1	2	2,3	4	5,2	5	5,9
11.	Pomorskie	11	5,9	7	4,2	4	2,9	8	5,4
12.	Śląskie	30	7,6	19	5,5	24	7,6	14	4,0
13.	Świętokrzyskie	7	6,6	6	6,4	10	12,7	8	9,3
14.	Warmińsko-Mazurskie	9	7,2	5	4,6	4	4,4	6	5,7
15.	Wielkopolskie	13	4,5	15	6,0	6	2,8	9	4,0
16.	Zachodniopomorskie	14	9,3	4	3,1	8	7,6	1	0,9

Liczba zachorowań i zapadalność (na 100 tys.) wg wieku i województw - cd

Województwo		Wiek w latach							
		40-44		45-49		50-54		55-59	
		Liczba	Zapad.	Liczba	Zapad.	Liczba	Zapad.	Liczba	Zapad.
POLSKA	1999 r.	266	8,2	272	8,9	259	11,3	188	11,4
	2000 r.	216	6,8	199	6,4	191	7,6	166	10,3
1.	Dolnośląskie	19	7,3	13	4,9	21	10,0	12	10,4
2.	Kujawsko-Pomorskie	12	6,9	12	7,1	14	10,0	13	15,4
3.	Lubelskie	5	2,9	8	4,8	9	6,7	7	7,4
4.	Lubuskie	11	12,5	6	7,0	6	8,7	4	10,9
5.	Łódzkie	15	6,8	17	7,6	15	7,8	9	7,7
6.	Małopolskie	20	8,1	10	4,3	13	6,8	11	8,2
7.	Mazowieckie	29	7,0	25	5,9	17	5,1	22	10,0
8.	Opolskie	5	5,6	3	3,6	7	10,7	5	10,7
9.	Podkarpackie	5	3,1	2	1,3	6	5,0	3	3,7
10.	Podlaskie	8	8,3	3	3,6	5	7,5	3	5,9
11.	Pomorskie	9	5,0	11	6,1	5	3,5	6	6,8
12.	Śląskie	40	9,5	52	12,7	45	14,1	46	19,0
13.	Świętokrzyskie	9	8,5	14	13,4	5	5,9	7	13,0
14.	Warmińsko-Mazurskie	7	5,6	4	3,5	5	5,8	4	7,6
15.	Wielkopolskie	10	3,7	16	6,1	11	4,7	5	4,0
16.	Zachodniopomorskie	12	7,9	3	2,0	7	5,8	9	13,7

* łącznie z zakażeniami mieszanymi HBV i HCV

WIRUSOWE ZAPALENIE WĄTROBY: TYPU B - OGÓŁEM* (B16; B18.0-B18.1) - cd

Liczba zachorowań i zapadalność (na 100 tys.) wg wieku i województw - cd

Województwo		Wiek w latach							
		60-64		65-74		75+		Razem	
		Liczba	Zapad.	Liczba	Zapad.	Liczba	Zapad.	Liczba	Zapad.
POLSKA	1999 r.	269	15,5	563	18,8	259	15,9	3508	9,1
	2000 r.	210	12,2	399	13,3	199	11,7	2825	7,3
	1. Dolnośląskie	20	15,3	36	15,0	15	12,0	278	9,3
	2. Kujawsko-Pomorskie	12	13,7	24	15,9	9	10,3	272	12,9
	3. Lubelskie	8	8,2	14	7,5	5	4,4	88	3,9
	4. Lubuskie	4	10,0	6	8,4	4	10,6	109	10,6
	5. Łódzkie	21	17,4	26	11,2	16	11,0	276	10,4
	6. Małopolskie	22	15,0	39	15,5	24	16,8	214	6,6
	7. Mazowieckie	28	11,9	78	17,8	36	13,7	349	6,9
	8. Opolskie	5	9,0	10	11,9	2	4,9	61	5,6
	9. Podkarpackie	6	6,6	15	9,4	2	2,2	80	3,8
	10. Podlaskie	4	7,3	12	11,7	8	13,2	65	5,3
	11. Pomorskie	8	8,7	11	7,3	9	11,0	107	4,9
	12. Śląskie	38	16,0	68	19,0	38	19,8	458	9,4
	13. Świętokrzyskie	12	19,7	26	23,1	15	21,7	143	10,8
	14. Warmińsko-Mazurskie	3	5,2	10	10,0	5	9,9	72	4,9
	15. Wielkopolskie	10	7,4	13	5,6	7	4,8	138	4,1
	16. Zachodniopomorskie	9	12,7	11	8,8	4	6,6	115	6,6

* łącznie z zakażeniami mieszanymi HBV i HCV

WIRUSOWE ZAPALENIE WĄTROBY: TYPU B - Z WYŁĄCZENIEM ZAKAŻEŃ MIESZANYCH HBV i HCV (B16; B18.0-B18.1)

Liczba zachorowań (w kwartałach i ogółem), zapadalność oraz liczba i procent hospitalizowanych wg województw

Województwo		Liczba zachorowań w kwartałach				Liczba zachorowań w roku	Zapadalność na 100 tys.	Hospitalizacja	
		I	II	III	IV			Liczba	%
POLSKA	1999 r.	827	849	773	907	3356	8,7	3293	98,1
	2000 r.	754	685	616	640	2695	7,0	2617	97,1
	1. Dolnośląskie	75	65	60	59	259	8,7	256	98,8
	2. Kujawsko-Pomorskie	78	65	59	63	265	12,6	264	99,6
	3. Lubelskie	26	26	17	11	80	3,6	80	100,0
	4. Lubuskie	20	30	28	19	97	9,5	94	96,9
	5. Łódzkie	73	54	57	81	265	10,0	264	99,6
	6. Małopolskie	53	60	50	46	209	6,5	205	98,1
	7. Mazowieckie	88	81	85	81	335	6,6	314	93,7
	8. Opolskie	21	12	12	14	59	5,4	59	100,0
	9. Podkarpackie	32	14	19	15	80	3,8	80	100,0
	10. Podlaskie	21	14	16	13	64	5,2	64	100,0
	11. Pomorskie	27	32	22	20	101	4,6	93	92,1
	12. Śląskie	119	122	106	99	446	9,2	446	100,0
	13. Świętokrzyskie	34	28	29	42	133	10,0	102	76,7
	14. Warmińsko-Mazurskie	26	20	6	16	68	4,6	68	100,0
	15. Wielkopolskie	25	41	28	34	128	3,8	124	96,9
	16. Zachodniopomorskie	36	21	22	27	106	6,1	104	98,1

WIRUSOWE ZAPALENIE WĄTROBY: TYPU C - OGÓŁEM* (B17.1; B18.2)

Liczba zachorowań (w kwartałach i ogółem), zapadalność oraz liczba i procent hospitalizowanych wg województw

Województwo		Liczba zachorowań w kwartałach				Liczba zachorowań w roku	Zapadalność na 100 tys.	Hospitalizacja	
		I	II	III	IV			Liczba	%
POLSKA	1999 r.	451	486	444	607	1988	5,14	1683	84,7
	2000 r.	572	527	441	546	2086	5,40	1755	84,1
1. Dolnośląskie		63	74	49	73	259	8,71	238	91,9
2. Kujawsko-Pomorskie		53	39	43	45	180	8,57	180	100,0
3. Lubelskie		21	22	22	14	79	3,54	72	91,1
4. Lubuskie		20	19	13	33	85	8,30	73	85,9
5. Łódzkie		72	63	60	55	250	9,44	249	99,6
6. Małopolskie		36	30	16	27	109	3,38	106	97,2
7. Mazowieckie		99	66	53	69	287	5,66	114	39,7
8. Opolskie		5	4	5	5	19	1,75	19	100,0
9. Podkarpackie		7	9	7	9	32	1,50	32	100,0
10. Podlaskie		5	8	8	4	25	2,05	25	100,0
11. Pomorskie		23	32	30	33	118	5,38	105	89,0
12. Śląskie		37	36	31	35	139	2,86	139	100,0
13. Świętokrzyskie		45	52	44	67	208	15,71	110	52,9
14. Warmińsko-Mazurskie		8	15	13	14	50	3,41	50	100,0
15. Wielkopolskie		46	33	33	41	153	4,56	150	98,0
16. Zachodniopomorskie		32	25	14	22	93	5,37	93	100,0

Liczba zachorowań wg wieku, płci i środowiska

Grupy wieku	Miasto			Wieś			Ogółem		
	Mężczyźni	Kobiety	Ogółem	Mężczyźni	Kobiety	Ogółem	Mężczyźni	Kobiety	Ogółem
0-4	3	2	5	-	5	5	3	7	10
0	1	1	2	-	1	1	1	2	3
1	-	-	-	-	-	-	-	-	-
2	-	-	-	-	3	3	-	3	3
3	-	-	-	-	-	-	-	-	-
4	2	1	3	-	1	1	2	2	4
5-9	17	20	37	6	4	10	23	24	47
5	2	2	4	-	-	-	2	2	4
6	3	2	5	-	1	1	3	3	6
7	3	5	8	3	1	4	6	6	12
8	5	8	13	-	2	2	5	10	15
9	4	3	7	3	-	3	7	3	10
10-14	33	13	46	12	3	15	45	16	61
15-19	57	35	92	15	3	18	72	38	110
20-24	117	44	161	26	6	32	143	50	193
25-29	83	28	111	26	13	39	109	41	150
30-34	78	26	104	19	8	27	97	34	131
35-39	102	57	159	19	10	29	121	67	188
40-44	115	83	198	27	23	50	142	106	248
45-49	103	90	193	20	14	34	123	104	227
50-54	78	98	176	12	20	32	90	118	208
55-59	39	53	92	14	11	25	53	64	117
60-64	43	76	119	11	9	20	54	85	139
65-74	72	90	162	14	15	29	86	105	191
75+	29	28	57	4	5	9	33	33	66
Ogółem	969	743	1712	225	149	374	1194	892	2086

* łącznie z zakażeniami mieszanymi HBV i HCV

WIRUSOWE ZAPALENIE WĄTROBY: TYPU C - OGÓŁEM* (B17.1; B18.2) - cd

Zapadalność (na 100 tys.) wg wieku, płci i środowiska

Grupy wieku	Miasto			Wieś			Ogółem		
	Mężczyźni	Kobiety	Ogółem	Mężczyźni	Kobiety	Ogółem	Mężczyźni	Kobiety	Ogółem
0-4	0,53	0,38	0,46	-	1,12	0,55	0,29	0,72	0,50
0	0,93	0,99	0,96	-	1,19	0,58	0,51	1,08	0,79
1	-	-	-	-	-	-	-	-	-
2	-	-	-	-	3,38	1,64	-	1,54	0,75
3	-	-	-	-	-	-	-	-	-
4	1,68	0,89	1,30	-	1,06	0,52	0,92	0,97	0,94
5-9	2,44	3,02	2,72	1,04	0,73	0,89	1,81	1,98	1,89
5	1,59	1,67	1,63	-	-	-	0,87	0,91	0,89
6	2,24	1,57	1,91	-	0,94	0,46	1,22	1,28	1,25
7	2,17	3,80	2,97	2,60	0,91	1,77	2,36	2,48	2,42
8	3,42	5,77	4,57	-	1,74	0,85	1,87	3,94	2,88
9	2,62	2,07	2,36	2,45	-	1,26	2,55	1,15	1,87
10-14	3,79	1,57	2,71	1,90	0,50	1,22	3,00	1,12	2,08
15-19	5,37	3,40	4,40	2,30	0,49	1,42	4,20	2,31	3,27
20-24	11,46	4,35	7,92	4,32	1,08	2,77	8,81	3,19	6,05
25-29	9,59	3,25	6,43	4,63	2,51	3,61	7,64	2,97	5,34
30-34	10,75	3,51	7,09	3,71	1,78	2,81	7,84	2,85	5,39
35-39	12,98	6,86	9,84	3,54	2,13	2,88	9,15	5,15	7,17
40-44	11,55	7,69	9,54	4,57	4,53	4,55	8,95	6,68	7,82
45-49	10,25	8,10	9,12	3,80	3,01	3,43	8,03	6,60	7,30
50-54	9,59	10,82	10,24	2,98	5,14	4,04	7,40	9,11	8,28
55-59	7,92	9,22	8,62	5,36	3,91	4,61	7,03	7,47	7,27
60-64	8,97	12,51	10,95	3,78	2,67	3,18	7,01	8,99	8,10
65-74	9,89	8,50	9,06	2,79	2,14	2,41	6,99	5,96	6,38
75+	9,57	4,27	5,94	1,56	1,02	1,20	5,89	2,87	3,86
Ogółem	8,49	5,95	7,16	3,05	2,02	2,54	6,36	4,49	5,40

Podział procentowy wg wieku, płci i środowiska

Grupy wieku	Miasto			Wieś			Ogółem		
	Mężczyźni	Kobiety	Ogółem	Mężczyźni	Kobiety	Ogółem	Mężczyźni	Kobiety	Ogółem
0-4	0,3	0,3	0,3	-	3,4	1,3	0,3	0,8	0,5
0	0,1	0,1	0,1	-	0,7	0,3	0,1	0,2	0,1
1	-	-	-	-	-	-	-	-	-
2	-	-	-	-	2,0	0,8	-	0,3	0,1
3	-	-	-	-	-	-	-	-	-
4	0,2	0,1	0,2	-	0,7	0,3	0,2	0,2	0,2
5-9	1,8	2,7	2,2	2,7	2,7	2,7	1,9	2,7	2,3
5	0,2	0,3	0,2	-	-	-	0,2	0,2	0,2
6	0,3	0,3	0,3	-	0,7	0,3	0,3	0,3	0,3
7	0,3	0,7	0,5	1,3	0,7	1,1	0,5	0,7	0,6
8	0,5	1,1	0,8	-	1,3	0,5	0,4	1,1	0,7
9	0,4	0,4	0,4	1,3	-	0,8	0,6	0,3	0,5
10-14	3,4	1,7	2,7	5,3	2,0	4,0	3,8	1,8	2,9
15-19	5,9	4,7	5,4	6,7	2,0	4,8	6,0	4,3	5,3
20-24	12,1	5,9	9,4	11,6	4,0	8,6	12,0	5,6	9,3
25-29	8,6	3,8	6,5	11,6	8,7	10,4	9,1	4,6	7,2
30-34	8,0	3,5	6,1	8,4	5,4	7,2	8,1	3,8	6,3
35-39	10,5	7,7	9,3	8,4	6,7	7,8	10,1	7,5	9,0
40-44	11,9	11,2	11,6	12,0	15,4	13,4	11,9	11,9	11,9
45-49	10,6	12,1	11,3	8,9	9,4	9,1	10,3	11,7	10,9
50-54	8,0	13,2	10,3	5,3	13,4	8,6	7,5	13,2	10,0
55-59	4,0	7,1	5,4	6,2	7,4	6,7	4,4	7,2	5,6
60-64	4,4	10,2	7,0	4,9	6,0	5,3	4,5	9,5	6,7
65-74	7,4	12,1	9,5	6,2	10,1	7,8	7,2	11,8	9,2
75+	3,0	3,8	3,3	1,8	3,4	2,4	2,8	3,7	3,2
Ogółem	100,0	100,0	100,0	100,0	100,0	100,0	100,0	100,0	100,0

* łącznie z zakażeniami mieszanymi HBV i HCV

WIRUSOWE ZAPALENIE WĄTROBY: TYPU C - OGÓŁEM* (B17.1; B18.2) - cd

Rozkład sezonowy zachorowań

Miesiąc	Wg daty zachorowania		Wg daty rejestracji	
	Liczba	%	Liczba	%
I	153	9,2	178	8,5
II	171	10,3	190	9,1
III	179	10,7	204	9,8
IV	160	9,6	190	9,1
V	163	9,8	150	7,2
VI	143	8,6	187	9,0
VII	132	7,9	172	8,2
VIII	92	5,5	142	6,8
IX	136	8,2	127	6,1
X	149	8,9	195	9,3
XI	115	6,9	170	8,1
XII	75	4,5	181	8,7
Ogółem	1668	100,0	2086	100,0

Liczba zachorowań i zapadalność (na 100 tys.) wg środowiska i liczby ludności w miastach

Środowisko	Liczba	Zapad.
MIASTO	1712	7,16
Miasto < 20 tys.	200	4,14
Miasto 20-49 tys.	218	5,14
Miasto 50-99 tys.	237	7,05
Miasto ≥ 100 tys.	1057	9,22
WIEŚ	374	2,54
OGÓŁEM	2086	5,40

* łącznie z zakażeniami mieszanymi HBV i HCV

WIRUSOWE ZAPALENIE WĄTROBY: TYPU C - Z WYŁĄCZENIEM ZAKAŻEŃ MIESZANYCH HBV i HCV (B17.1; B18.2)

Liczba zachorowań (w kwartałach i ogółem), zapadalność oraz liczba i procent hospitalizowanych wg województw

Województwo		Liczba zachorowań w kwartałach				Liczba zachorowań w roku	Zapadalność na 100 tys.	Hospitalizacja	
		I	II	III	IV			Liczba	%
POLSKA	1999 r.	416	451	416	553	1836	4,75	1534	83,6
	2000 r.	534	494	414	514	1956	5,06	1634	83,5
1. Dolnośląskie		60	69	45	66	240	8,07	219	91,3
2. Kujawsko-Pomorskie		51	38	39	45	173	8,23	173	100,0
3. Lubelskie		20	20	21	10	71	3,18	64	90,1
4. Lubuskie		17	13	13	30	73	7,13	61	83,6
5. Łódzkie		67	60	59	53	239	9,03	238	99,6
6. Małopolskie		33	29	15	27	104	3,22	101	97,1
7. Mazowieckie		93	63	50	67	273	5,39	106	38,8
8. Opolskie		4	3	5	5	17	1,56	17	100,0
9. Podkarpackie		7	9	7	9	32	1,50	32	100,0
10. Podlaskie		4	8	8	4	24	1,96	24	100,0
11. Pomorskie		21	32	28	31	112	5,10	99	88,4
12. Śląskie		37	32	26	32	127	2,61	127	100,0
13. Świętokrzyskie		43	49	44	62	198	14,96	102	51,5
14. Warmińsko-Mazurskie		6	15	12	13	46	3,14	46	100,0
15. Wielkopolskie		43	33	28	39	143	4,26	141	98,6
16. Zachodniopomorskie		28	21	14	21	84	4,85	84	100,0

WIRUSOWE ZAPALENIE WĄTROBY: TYPU B+C (zakażenia mieszane: B16; B18.0-B18.1 łącznie z B17.1; B18.2)

Liczba zachorowań (w kwartałach i ogółem), zapadalność oraz liczba i procent hospitalizowanych wg województw

Województwo		Liczba zachorowań w kwartałach				Liczba zachorowań w roku	Zapadalność na 100 tys.	Hospitalizacja	
		I	II	III	IV			Liczba	%
POLSKA	1999 r.	35	35	28	54	152	0,39	149	98,0
	2000 r.	38	33	27	32	130	0,34	121	93,1
1. Dolnośląskie		3	5	4	7	19	0,64	19	100,0
2. Kujawsko-Pomorskie		2	1	4	-	7	0,33	7	100,0
3. Lubelskie		1	2	1	4	8	0,36	8	100,0
4. Lubuskie		3	6	-	3	12	1,17	12	100,0
5. Łódzkie		5	3	1	2	11	0,42	11	100,0
6. Małopolskie		3	1	1	-	5	0,15	5	100,0
7. Mazowieckie		6	3	3	2	14	0,28	8	57,1
8. Opolskie		1	1	-	-	2	0,18	2	100,0
9. Podkarpackie		-	-	-	-	-	-	x	x
10. Podlaskie		1	-	-	-	1	0,08	1	100,0
11. Pomorskie		2	-	2	2	6	0,27	6	100,0
12. Śląskie		-	4	5	3	12	0,25	12	100,0
13. Świętokrzyskie		2	3	-	5	10	0,76	8	80,0
14. Warmińsko-Mazurskie		2	-	1	1	4	0,27	4	100,0
15. Wielkopolskie		3	-	5	2	10	0,30	9	90,0
16. Zachodniopomorskie		4	4	-	1	9	0,52	9	100,0

WIRUSOWE ZAPALENIE WĄTROBY: INNE I NIE OKREŚLONE (B17.0; B17.2-B17.8; B18.8-B18.9; B19)

Liczba zachorowań (w kwartałach i ogółem), zapadalność oraz liczba i procent hospitalizowanych wg województw

Województwo		Liczba zachorowań w kwartałach				Liczba zachorowań w roku	Zapadalność na 100 tys.	Hospitalizacja	
		I	II	III	IV			Liczba	%
POLSKA	1999 r.	104	83	84	90	361	0,93	359	99,4
	2000 r.	94	76	64	83	317	0,82	317	100,0
1. Dolnośląskie		8	1	3	4	16	0,54	16	100,0
2. Kujawsko-Pomorskie		1	-	-	-	1	0,05	1	100,0
3. Lubelskie		1	-	1	2	4	0,18	4	100,0
4. Lubuskie		-	-	1	-	1	0,10	1	100,0
5. Łódzkie		13	8	5	7	33	1,25	33	100,0
6. Małopolskie		10	3	4	5	22	0,68	22	100,0
7. Mazowieckie		10	6	4	14	34	0,67	34	100,0
8. Opolskie		1	-	-	-	1	0,09	1	100,0
9. Podkarpackie		8	4	3	3	18	0,85	18	100,0
10. Podlaskie		3	7	5	5	20	1,64	20	100,0
11. Pomorskie		2	5	3	2	12	0,55	12	100,0
12. Śląskie		29	24	24	26	103	2,12	103	100,0
13. Świętokrzyskie		3	8	7	6	24	1,81	24	100,0
14. Warmińsko-Mazurskie		-	2	1	-	3	0,20	3	100,0
15. Wielkopolskie		1	3	2	5	11	0,33	11	100,0
16. Zachodniopomorskie		4	5	1	4	14	0,81	14	100,0

WIRUSOWE ZAPALENIE WĄTROBY: INNE I NIE OKREŚLONE (B17.0; B17.2-B17.8; B18.8-B18.9; B19) - cd

Liczba zachorowań wg wieku, płci i środowiska

Grupy wieku	Miasto			Wieś			Ogółem		
	Mężczyźni	Kobiety	Ogółem	Mężczyźni	Kobiety	Ogółem	Mężczyźni	Kobiety	Ogółem
0-4	1	7	8	3	3	6	4	10	14
0	1	4	5	3	1	4	4	5	9
1	-	3	3	-	1	1	-	4	4
2	-	-	-	-	1	1	-	1	1
3	-	-	-	-	-	-	-	-	-
4	-	-	-	-	-	-	-	-	-
5-9	4	4	8	1	5	6	5	9	14
5	-	1	1	-	-	-	-	1	1
6	-	1	1	-	1	1	-	2	2
7	2	1	3	-	-	-	2	1	3
8	1	-	1	1	2	3	2	2	4
9	1	1	2	-	2	2	1	3	4
10-14	2	9	11	4	3	7	6	12	18
15-19	3	4	7	3	4	7	6	8	14
20-24	8	7	15	3	3	6	11	10	21
25-29	7	8	15	3	5	8	10	13	23
30-34	6	7	13	6	1	7	12	8	20
35-39	10	8	18	5	5	10	15	13	28
40-44	6	9	15	8	4	12	14	13	27
45-49	5	9	14	7	3	10	12	12	24
50-54	10	10	20	3	4	7	13	14	27
55-59	6	9	15	4	5	9	10	14	24
60-64	7	3	10	3	5	8	10	8	18
65-74	7	13	20	6	5	11	13	18	31
75+	6	4	10	2	2	4	8	6	14
Ogółem	88	111	199	61	57	118	149	168	317

Zapadalność (na 100 tys.) wg wieku, płci i środowiska

Grupy wieku	Miasto			Wieś			Ogółem		
	Mężczyźni	Kobiety	Ogółem	Mężczyźni	Kobiety	Ogółem	Mężczyźni	Kobiety	Ogółem
0-4	0,18	1,32	0,73	0,64	0,67	0,66	0,39	1,03	0,70
0	0,93	3,95	2,39	3,39	1,19	2,31	2,04	2,69	2,36
1	-	2,94	1,43	-	1,18	0,57	-	2,14	1,04
2	-	-	-	-	1,13	0,55	-	0,51	0,25
3	-	-	-	-	-	-	-	-	-
4	-	-	-	-	-	-	-	-	-
5-9	0,57	0,60	0,59	0,17	0,91	0,53	0,39	0,74	0,56
5	-	0,84	0,41	-	-	-	-	0,46	0,22
6	-	0,78	0,38	-	0,94	0,46	-	0,85	0,42
7	1,45	0,76	1,11	-	-	-	0,79	0,41	0,61
8	0,68	-	0,35	0,83	1,74	1,27	0,75	0,79	0,77
9	0,66	0,69	0,67	-	1,72	0,84	0,36	1,15	0,75
10-14	0,23	1,09	0,65	0,63	0,50	0,57	0,40	0,84	0,61
15-19	0,28	0,39	0,33	0,46	0,65	0,55	0,35	0,49	0,42
20-24	0,78	0,69	0,74	0,50	0,54	0,52	0,68	0,64	0,66
25-29	0,81	0,93	0,87	0,53	0,97	0,74	0,70	0,94	0,82
30-34	0,83	0,94	0,89	1,17	0,22	0,73	0,97	0,67	0,82
35-39	1,27	0,96	1,11	0,93	1,06	0,99	1,13	1,00	1,07
40-44	0,60	0,83	0,72	1,36	0,79	1,09	0,88	0,82	0,85
45-49	0,50	0,81	0,66	1,33	0,64	1,01	0,78	0,76	0,77
50-54	1,23	1,10	1,16	0,75	1,03	0,88	1,07	1,08	1,08
55-59	1,22	1,57	1,41	1,53	1,78	1,66	1,33	1,63	1,49
60-64	1,46	0,49	0,92	1,03	1,48	1,27	1,30	0,85	1,05
65-74	0,96	1,23	1,12	1,19	0,71	0,91	1,06	1,02	1,04
75+	1,98	0,61	1,04	0,78	0,41	0,53	1,43	0,52	0,82
Ogółem	0,77	0,89	0,83	0,83	0,77	0,80	0,79	0,85	0,82

WIRUSOWE ZAPALENIE WĄTROBY: INNE I NIE OKREŚLONE (B17.0; B17.2-B17.8; B18.8-B18.9; B19) - cd

Podział procentowy wg wieku, płci i środowiska

Grupy wieku	Miasto			Wieś			Ogółem		
	Mężczyźni	Kobiety	Ogółem	Mężczyźni	Kobiety	Ogółem	Mężczyźni	Kobiety	Ogółem
0-4	1,1	6,3	4,0	4,9	5,3	5,1	2,7	6,0	4,4
0	1,1	3,6	2,5	4,9	1,8	3,4	2,7	3,0	2,8
1	-	2,7	1,5	-	1,8	0,8	-	2,4	1,3
2	-	-	-	-	1,8	0,8	-	0,6	0,3
3	-	-	-	-	-	-	-	-	-
4	-	-	-	-	-	-	-	-	-
5-9	4,5	3,6	4,0	1,6	8,8	5,1	3,4	5,4	4,4
5	-	0,9	0,5	-	-	-	-	0,6	0,3
6	-	0,9	0,5	-	1,8	0,8	-	1,2	0,6
7	2,3	0,9	1,5	-	-	-	1,3	0,6	0,9
8	1,1	-	0,5	1,6	3,5	2,5	1,3	1,2	1,3
9	1,1	0,9	1,0	-	3,5	1,7	0,7	1,8	1,3
10-14	2,3	8,1	5,5	6,6	5,3	5,9	4,0	7,1	5,7
15-19	3,4	3,6	3,5	4,9	7,0	5,9	4,0	4,8	4,4
20-24	9,1	6,3	7,5	4,9	5,3	5,1	7,4	6,0	6,6
25-29	8,0	7,2	7,5	4,9	8,8	6,8	6,7	7,7	7,3
30-34	6,8	6,3	6,5	9,8	1,8	5,9	8,1	4,8	6,3
35-39	11,4	7,2	9,0	8,2	8,8	8,5	10,1	7,7	8,8
40-44	6,8	8,1	7,5	13,1	7,0	10,2	9,4	7,7	8,5
45-49	5,7	8,1	7,0	11,5	5,3	8,5	8,1	7,1	7,6
50-54	11,4	9,0	10,1	4,9	7,0	5,9	8,7	8,3	8,5
55-59	6,8	8,1	7,5	6,6	8,8	7,6	6,7	8,3	7,6
60-64	8,0	2,7	5,0	4,9	8,8	6,8	6,7	4,8	5,7
65-74	8,0	11,7	10,1	9,8	8,8	9,3	8,7	10,7	9,8
75+	6,8	3,6	5,0	3,3	3,5	3,4	5,4	3,6	4,4
Ogółem	100,0	100,0	100,0	100,0	100,0	100,0	100,0	100,0	100,0

Rozkład sezonowy zachorowań

Miesiąc	Wg daty zachorowania		Wg daty rejestracji	
	Liczba	%	Liczba	%
I	27	9,7	31	9,8
II	27	9,7	33	10,4
III	33	11,8	30	9,5
IV	32	11,5	28	8,8
V	17	6,1	27	8,5
VI	22	7,9	21	6,6
VII	24	8,6	30	9,5
VIII	22	7,9	15	4,7
IX	19	6,8	19	6,0
X	27	9,7	26	8,2
XI	20	7,2	25	7,9
XII	9	3,2	32	10,1
Ogółem	279	100,0	317	100,0

Liczba zachorowań i zapadalność (na 100 tys.) wg środowiska i liczby ludności w miastach

Środowisko	Liczba	Zapad.
MIASTO	199	0,83
Miasto < 20 tys.	43	0,89
Miasto 20-49 tys.	30	0,71
Miasto 50-99 tys.	50	1,49
Miasto ≥ 100 tys.	76	0,66
WIEŚ	118	0,80
OGÓŁEM	317	0,82

WIRUSOWE ZAPALENIE WĄTROBY: INNE I NIE OKREŚLONE (B17.0; B17.2-B17.8; B18.8-B18.9; B19) - cd

Liczba zachorowań i zapadalność (na 100 tys.) wg środowiska i województw

Województwo		Miasto		Wieś		Ogółem	
		Liczba	Zapad.	Liczba	Zapad.	Liczba	Zapad.
POLSKA	1999 r.	258	1,08	103	0,70	361	0,93
	2000 r.	199	0,83	118	0,80	317	0,82
1. Dolnośląskie		13	0,61	3	0,35	16	0,54
2. Kujawsko-Pomorskie		1	0,08	-	-	1	0,05
3. Lubelskie		1	0,10	3	0,25	4	0,18
4. Lubuskie		-	-	1	0,28	1	0,10
5. Łódzkie		26	1,51	7	0,75	33	1,25
6. Małopolskie		10	0,61	12	0,75	22	0,68
7. Mazowieckie		19	0,58	15	0,83	34	0,67
8. Opolskie		1	0,18	-	-	1	0,09
9. Podkarpackie		9	1,03	9	0,72	18	0,85
10. Podlaskie		13	1,82	7	1,38	20	1,64
11. Pomorskie		6	0,40	6	0,87	12	0,55
12. Śląskie		75	1,94	28	2,80	103	2,12
13. Świętokrzyskie		10	1,65	14	1,95	24	1,81
14. Warmińsko-Mazurskie		-	-	3	0,51	3	0,20
15. Wielkopolskie		7	0,36	4	0,28	11	0,33
16. Zachodniopomorskie		8	0,66	6	1,14	14	0,81

ŚWINKA /NAGMINNE ZAPALENIE PRZYUSZNICY/ (B26)

Liczba zachorowań (w kwartałach i ogółem), zapadalność oraz liczba i procent hospitalizowanych wg województw

Województwo		Liczba zachorowań w kwartałach				Liczba zachorowań w roku	Zapadalność na 100 tys.	Hospitalizacja	
		I	II	III	IV			Liczba	%
POLSKA	1999 r.	37729	33815	11174	7496	90214	233,4	5188	5,75
	2000 r.	6489	5702	2809	2548	17548	45,4	849	4,84
1. Dolnośląskie		368	273	147	256	1044	35,1	17	1,63
2. Kujawsko-Pomorskie		308	499	292	341	1440	68,5	75	5,21
3. Lubelskie		420	394	151	127	1092	48,9	128	11,72
4. Lubuskie		219	145	42	21	427	41,7	17	3,98
5. Łódzkie		391	369	86	63	909	34,3	41	4,51
6. Małopolskie		563	460	366	165	1554	48,2	99	6,37
7. Mazowieckie		534	456	191	146	1327	26,2	85	6,41
8. Opolskie		503	500	173	188	1364	125,5	37	2,71
9. Podkarpackie		146	106	49	32	333	15,6	14	4,20
10. Podlaskie		250	85	35	74	444	36,3	41	9,23
11. Pomorskie		449	509	204	296	1458	66,4	124	8,50
12. Śląskie		789	362	232	211	1594	32,8	22	1,38
13. Świętokrzyskie		293	341	209	175	1018	76,9	55	5,40
14. Warmińsko-Mazurskie		189	121	50	36	396	27,0	10	2,53
15. Wielkopolskie		984	993	524	352	2853	85,0	78	2,73
16. Zachodniopomorskie		83	89	58	65	295	17,0	6	2,03

ŚWINKA /NAGMINNE ZAPALENIE PRZYUSZNICY/ (B26) - cd

Liczba zachorowań wg wieku, płci i środowiska

Grupy wieku	Miasto			Wieś			Ogółem		
	Mężczyźni	Kobiety	Ogółem	Mężczyźni	Kobiety	Ogółem	Mężczyźni	Kobiety	Ogółem
0-4	1034	781	1815	570	495	1065	1604	1276	2880
0	22	11	33	10	10	20	32	21	53
1	84	43	127	63	45	108	147	88	235
2	167	127	294	103	83	186	270	210	480
3	296	223	519	158	135	293	454	358	812
4	465	377	842	236	222	458	701	599	1300
5-9	2651	2204	4855	2288	1868	4156	4939	4072	9011
5	545	439	984	342	266	608	887	705	1592
6	655	552	1207	494	408	902	1149	960	2109
7	621	503	1124	518	420	938	1139	923	2062
8	476	377	853	496	390	886	972	767	1739
9	354	333	687	438	384	822	792	717	1509
10-14	961	927	1888	1235	1041	2276	2196	1968	4164
15-19	184	203	387	241	225	466	425	428	853
20-24	26	38	64	37	51	88	63	89	152
25-29	25	31	56	31	39	70	56	70	126
30-34	22	22	44	27	33	60	49	55	104
35-39	22	24	46	25	19	44	47	43	90
40-44	11	11	22	22	18	40	33	29	62
45-49	18	11	29	6	8	14	24	19	43
50-54	7	6	13	5	6	11	12	12	24
55-59	-	6	6	3	3	6	3	9	12
60-64	3	2	5	4	3	7	7	5	12
65-74	1	2	3	1	5	6	2	7	9
75+	1	2	3	1	2	3	2	4	6
Ogółem	4966	4270	9236	4496	3816	8312	9462	8086	17548

Zapadalność (na 100 tys.) wg wieku, płci i środowiska

Grupy wieku	Miasto			Wieś			Ogółem		
	Mężczyźni	Kobiety	Ogółem	Mężczyźni	Kobiety	Ogółem	Mężczyźni	Kobiety	Ogółem
0-4	183,6	147,2	166,0	121,4	111,3	116,5	155,3	130,8	143,4
0	20,4	10,9	15,8	11,3	11,9	11,6	16,3	11,3	13,9
1	77,5	42,1	60,3	70,1	52,9	61,7	74,1	47,0	61,0
2	149,1	120,5	135,3	109,7	93,4	101,8	131,1	108,1	119,9
3	255,2	203,7	230,2	161,6	146,1	154,1	212,3	177,4	195,4
4	391,1	335,5	364,1	237,2	236,0	236,6	321,0	290,2	306,0
5-9	380,6	333,0	357,4	398,1	340,8	370,1	388,5	336,6	363,2
5	433,0	367,1	400,9	326,8	266,2	297,2	384,8	321,2	353,8
6	489,1	432,9	461,7	443,2	383,2	413,9	468,3	410,3	440,0
7	449,0	382,7	416,7	448,9	381,2	415,8	448,9	382,0	416,3
8	326,1	271,9	299,7	410,4	338,4	375,2	364,2	302,1	333,9
9	232,2	230,3	231,2	358,0	330,1	344,4	288,2	274,8	281,6
10-14	110,5	111,9	111,1	195,8	173,2	184,8	146,3	137,7	142,1
15-19	17,3	19,7	18,5	37,0	36,4	36,7	24,8	26,0	25,4
20-24	2,5	3,8	3,1	6,2	9,2	7,6	3,9	5,7	4,8
25-29	2,9	3,6	3,2	5,5	7,5	6,5	3,9	5,1	4,5
30-34	3,0	3,0	3,0	5,3	7,3	6,2	4,0	4,6	4,3
35-39	2,8	2,9	2,8	4,7	4,0	4,4	3,6	3,3	3,4
40-44	1,1	1,0	1,1	3,7	3,5	3,6	2,1	1,8	2,0
45-49	1,8	1,0	1,4	1,1	1,7	1,4	1,6	1,2	1,4
50-54	0,9	0,7	0,8	1,2	1,5	1,4	1,0	0,9	1,0
55-59	-	1,0	0,6	1,1	1,1	1,1	0,4	1,1	0,7
60-64	0,6	0,3	0,5	1,4	0,9	1,1	0,9	0,5	0,7
65-74	0,1	0,2	0,2	0,2	0,7	0,5	0,2	0,4	0,3
75+	0,3	0,3	0,3	0,4	0,4	0,4	0,4	0,3	0,4
Ogółem	43,5	34,2	38,6	61,0	51,7	56,4	50,4	40,7	45,4

ŚWINKA /NAGMINNE ZAPALENIE PRZYUSZNICY/ (B26) - cd

Podział procentowy wg wieku, płci i środowiska

Grupy wieku	Miasto			Wieś			Ogółem		
	Mężczyźni	Kobiety	Ogółem	Mężczyźni	Kobiety	Ogółem	Mężczyźni	Kobiety	Ogółem
0-4	20,8	18,3	19,7	12,7	13,0	12,8	17,0	15,8	16,4
0	0,4	0,3	0,4	0,2	0,3	0,2	0,3	0,3	0,3
1	1,7	1,0	1,4	1,4	1,2	1,3	1,6	1,1	1,3
2	3,4	3,0	3,2	2,3	2,2	2,2	2,9	2,6	2,7
3	6,0	5,2	5,6	3,5	3,5	3,5	4,8	4,4	4,6
4	9,4	8,8	9,1	5,2	5,8	5,5	7,4	7,4	7,4
5-9	53,4	51,6	52,6	50,9	49,0	50,0	52,2	50,4	51,4
5	11,0	10,3	10,7	7,6	7,0	7,3	9,4	8,7	9,1
6	13,2	12,9	13,1	11,0	10,7	10,9	12,1	11,9	12,0
7	12,5	11,8	12,2	11,5	11,0	11,3	12,0	11,4	11,8
8	9,6	8,8	9,2	11,0	10,2	10,7	10,3	9,5	9,9
9	7,1	7,8	7,4	9,7	10,1	9,9	8,4	8,9	8,6
10-14	19,4	21,7	20,4	27,5	27,3	27,4	23,2	24,3	23,7
15-19	3,7	4,8	4,2	5,4	5,9	5,6	4,5	5,3	4,9
20-24	0,5	0,9	0,7	0,8	1,3	1,1	0,7	1,1	0,9
25-29	0,5	0,7	0,6	0,7	1,0	0,8	0,6	0,9	0,7
30-34	0,4	0,5	0,5	0,6	0,9	0,7	0,5	0,7	0,6
35-39	0,4	0,6	0,5	0,6	0,5	0,5	0,5	0,5	0,5
40-44	0,2	0,3	0,2	0,5	0,5	0,5	0,3	0,4	0,4
45-49	0,4	0,3	0,3	0,1	0,2	0,2	0,3	0,2	0,2
50-54	0,1	0,1	0,1	0,1	0,2	0,1	0,1	0,1	0,1
55-59	-	0,1	0,1	0,1	0,1	0,1	0,0	0,1	0,1
60-64	0,1	0,0	0,1	0,1	0,1	0,1	0,1	0,1	0,1
65-74	0,0	0,0	0,0	0,0	0,1	0,1	0,0	0,1	0,1
75+	0,0	0,0	0,0	0,0	0,1	0,0	0,0	0,0	0,0
Ogółem	100,0	100,0	100,0	100,0	100,0	100,0	100,0	100,0	100,0

Rozkład sezonowy zachorowań

Miesiąc	Wg daty zachorowania		Wg daty rejestracji	
	Liczba	%	Liczba	%
I	2473	14,4	2379	13,6
II	1805	10,5	1934	11,0
III	2133	12,4	2176	12,4
IV	1984	11,5	1778	10,1
V	1882	10,9	2030	11,6
VI	1995	11,6	1894	10,8
VII	1440	8,4	1711	9,8
VIII	451	2,6	745	4,2
IX	366	2,1	353	2,0
X	758	4,4	637	3,6
XI	1042	6,1	1006	5,7
XII	865	5,0	905	5,2
Ogółem	17194	100,0	17548	100,0

Liczba zachorowań i zapadalność (na 100 tys.) wg środowiska i liczby ludności w miastach

Środowisko	Liczba	Zapad.
MIASTO	9236	38,6
Miasto < 20 tys.	2667	55,2
Miasto 20-49 tys.	1580	37,3
Miasto 50-99 tys.	2009	59,8
Miasto ≥ 100 tys.	2980	26,0
WIEŚ	8312	56,4
OGÓŁEM	17548	45,4

MONONUKLEOZA ZAKAŻNA (B27)

Liczba zachorowań (w kwartałach i ogółem), zapadalność oraz liczba i procent hospitalizowanych wg województw

Województwo		Liczba zachorowań w kwartałach				Liczba zachorowań w roku	Zapadalność na 100 tys.	Hospitalizacja	
		I	II	III	IV			Liczba	%
POLSKA	1999 r.	324	461	369	419	1573	4,07	1236	78,6
	2000 r.	442	427	387	501	1757	4,55	1403	79,9
1.	Dolnośląskie	27	32	23	48	130	4,37	111	85,4
2.	Kujawsko-Pomorskie	29	30	25	43	127	6,04	113	89,0
3.	Lubelskie	28	46	27	30	131	5,87	107	81,7
4.	Lubuskie	19	12	3	9	43	4,20	32	74,4
5.	Łódzkie	37	29	27	36	129	4,87	112	86,8
6.	Małopolskie	23	15	25	30	93	2,88	57	61,3
7.	Mazowieckie	80	76	69	96	321	6,33	258	80,4
8.	Opolskie	6	7	6	8	27	2,48	19	70,4
9.	Podkarpackie	37	40	33	34	144	6,77	121	84,0
10.	Podlaskie	7	13	10	6	36	2,95	32	88,9
11.	Pomorskie	48	46	55	37	186	8,48	166	89,2
12.	Śląskie	26	22	26	39	113	2,33	79	69,9
13.	Świętokrzyskie	22	13	14	12	61	4,61	29	47,5
14.	Warmińsko-Mazurskie	3	5	1	6	15	1,02	13	86,7
15.	Wielkopolskie	42	31	31	52	156	4,65	118	75,6
16.	Zachodniopomorskie	8	10	12	15	45	2,60	36	80,0

GRZYBICE SKÓRY /DERMATOFITOZY/ (B35)

Liczba zachorowań (w kwartałach i ogółem), zapadalność oraz liczba i procent hospitalizowanych wg województw

Województwo		Liczba zachorowań w kwartałach				Liczba zachorowań w roku	Zapadalność na 100 tys.	Hospitalizacja	
		I	II	III	IV			Liczba	%
POLSKA	1999 r.	110	175	234	391	910	2,35	52	5,7
	2000 r.	271	486	505	298	1560	4,04	16	1,0
1.	Dolnośląskie	-	97	54	27	178	5,98	-	-
2.	Kujawsko-Pomorskie	20	20	70	25	135	6,43	2	1,5
3.	Lubelskie	14	104	92	53	263	11,78	2	0,8
4.	Lubuskie	-	-	-	-	-	-	x	x
5.	Łódzkie	39	39	44	38	160	6,04	8	5,0
6.	Małopolskie	21	8	22	9	60	1,86	1	1,7
7.	Mazowieckie	-	1	-	4	5	0,10	2	40,0
8.	Opolskie	-	-	-	-	-	-	x	x
9.	Podkarpackie	-	-	-	-	-	-	x	x
10.	Podlaskie	3	3	-	2	8	0,65	-	-
11.	Pomorskie	1	-	-	-	1	0,05	-	-
12.	Śląskie	2	2	6	27	37	0,76	1	2,7
13.	Świętokrzyskie	165	202	213	107	687	51,90	-	-
14.	Warmińsko-Mazurskie	-	4	-	-	4	0,27	-	-
15.	Wielkopolskie	-	-	-	-	-	-	x	x
16.	Zachodniopomorskie	6	6	4	6	22	1,27	-	-

ZIMNICA: OGÓŁEM (B50-B54; P37.3-P37.4)

Liczba zachorowań (w kwartałach i ogółem), zapadalność oraz liczba i procent hospitalizowanych wg województw

Województwo		Liczba zachorowań w kwartałach				Liczba zachorowań w roku	Zapadalność na 100 tys.	Hospitalizacja	
		I	II	III	IV			Liczba	%
POLSKA	1999 r.	8	5	12	7	32	0,08	31	96,9
	2000 r.	4	5	7	8	24	0,06	24	100,0
1. Dolnośląskie		2	-	-	-	2	0,07	2	100,0
2. Kujawsko-Pomorskie		1	-	-	1	2	0,10	2	100,0
3. Lubelskie		-	1	-	-	1	0,04	1	100,0
4. Lubuskie		-	1	-	-	1	0,10	1	100,0
5. Łódzkie		-	-	1	1	2	0,08	2	100,0
6. Małopolskie		-	-	1	1	2	0,06	2	100,0
7. Mazowieckie		-	1	2	3	6	0,12	6	100,0
8. Opolskie		-	-	-	-	-	-	x	x
9. Podkarpackie		-	1	1	-	2	0,09	2	100,0
10. Podlaskie		-	-	-	-	-	-	x	x
11. Pomorskie		-	-	1	1	2	0,09	2	100,0
12. Śląskie		-	-	-	-	-	-	x	x
13. Świętokrzyskie		-	-	-	-	-	-	x	x
14. Warmińsko-Mazurskie		-	-	-	-	-	-	x	x
15. Wielkopolskie		-	1	-	-	1	0,03	1	100,0
16. Zachodniopomorskie		1	-	1	1	3	0,17	3	100,0

TOKSOPLAZMOZA: OGÓŁEM (B58; P37.1)

Liczba zachorowań (w kwartałach i ogółem), zapadalność oraz liczba i procent hospitalizowanych wg województw

Województwo		Liczba zachorowań w kwartałach				Liczba zachorowań w roku	Zapadalność na 100 tys.	Hospitalizacja	
		I	II	III	IV			Liczba	%
POLSKA	1999 r.	64	69	52	87	272	0,70	158	58,1
	2000 r.	100	89	78	101	368	0,95	203	55,2
1. Dolnośląskie		4	8	3	1	16	0,54	10	62,5
2. Kujawsko-Pomorskie		26	8	6	16	56	2,67	28	50,0
3. Lubelskie		7	2	4	8	21	0,94	6	28,6
4. Lubuskie		2	2	1	1	6	0,59	3	50,0
5. Łódzkie		8	3	3	6	20	0,76	9	45,0
6. Małopolskie		1	1	-	3	5	0,15	4	80,0
7. Mazowieckie		5	5	11	3	24	0,47	19	79,2
8. Opolskie		2	1	-	-	3	0,28	3	100,0
9. Podkarpackie		2	11	9	8	30	1,41	7	23,3
10. Podlaskie		1	8	13	13	35	2,86	31	88,6
11. Pomorskie		3	3	-	4	10	0,46	6	60,0
12. Śląskie		9	6	2	7	24	0,49	10	41,7
13. Świętokrzyskie		2	2	-	8	12	0,91	8	66,7
14. Warmińsko-Mazurskie		10	11	13	10	44	3,00	13	29,5
15. Wielkopolskie		14	12	11	10	47	1,40	31	66,0
16. Zachodniopomorskie		4	6	2	3	15	0,87	15	100,0

TASIEMCZYCE: ZAKAŻENIE TASIEMCEM NIEUZBRONIONYM /T.SAGINATA/ (B68.1)

Liczba zachorowań (w kwartałach i ogółem), zapadalność oraz liczba i procent hospitalizowanych wg województw

Województwo		Liczba zachorowań w kwartałach				Liczba zachorowań w roku	Zapadalność na 100 tys.	Hospitalizacja	
		I	II	III	IV			Liczba	%
POLSKA	1999 r.	112	99	76	81	368	0,95	27	7,3
	2000 r.	99	81	103	76	359	0,93	35	9,7
1.	Dolnośląskie	15	9	8	6	38	1,28	4	10,5
2.	Kujawsko-Pomorskie	10	6	7	7	30	1,43	2	6,7
3.	Lubelskie	-	-	1	-	1	0,04	-	-
4.	Lubuskie	1	1	2	2	6	0,59	-	-
5.	Łódzkie	10	8	13	8	39	1,47	7	17,9
6.	Małopolskie	3	5	13	2	23	0,71	1	4,3
7.	Mazowieckie	13	10	11	11	45	0,89	2	4,4
8.	Opolskie	8	1	4	3	16	1,47	-	-
9.	Podkarpackie	1	-	-	-	1	0,05	-	-
10.	Podlaskie	8	5	3	7	23	1,88	1	4,3
11.	Pomorskie	8	10	16	15	49	2,23	4	8,2
12.	Śląskie	6	6	9	5	26	0,54	7	26,9
13.	Świętokrzyskie	3	3	4	1	11	0,83	1	9,1
14.	Warmińsko-Mazurskie	2	2	3	4	11	0,75	2	18,2
15.	Wielkopolskie	8	13	6	3	30	0,89	3	10,0
16.	Zachodniopomorskie	3	2	3	2	10	0,58	1	10,0

TASIEMCZYCE: INNE I NIE OKREŚLONE (B68.0; B68.9; B70-B71)

Liczba zachorowań (w kwartałach i ogółem), zapadalność oraz liczba i procent hospitalizowanych wg województw

Województwo		Liczba zachorowań w kwartałach				Liczba zachorowań w roku	Zapadalność na 100 tys.	Hospitalizacja	
		I	II	III	IV			Liczba	%
POLSKA	1999 r.	16	17	18	18	69	0,18	16	23,2
	2000 r.	15	27	19	19	80	0,21	18	22,5
1.	Dolnośląskie	4	2	2	1	9	0,30	4	44,4
2.	Kujawsko-Pomorskie	3	4	4	6	17	0,81	5	29,4
3.	Lubelskie	-	-	-	-	-	-	x	x
4.	Lubuskie	-	1	-	-	1	0,10	-	-
5.	Łódzkie	2	-	-	-	2	0,08	1	50,0
6.	Małopolskie	1	4	2	1	8	0,25	1	12,5
7.	Mazowieckie	-	4	1	2	7	0,14	1	14,3
8.	Opolskie	-	1	1	-	2	0,18	-	-
9.	Podkarpackie	-	-	1	-	1	0,05	-	-
10.	Podlaskie	2	1	4	3	10	0,82	-	-
11.	Pomorskie	1	3	-	1	5	0,23	-	-
12.	Śląskie	1	1	2	2	6	0,12	3	50,0
13.	Świętokrzyskie	-	-	-	-	-	-	x	x
14.	Warmińsko-Mazurskie	-	3	1	2	6	0,41	3	50,0
15.	Wielkopolskie	-	-	-	1	1	0,03	-	-
16.	Zachodniopomorskie	1	3	1	-	5	0,29	-	-

WŁOŚNICA (B75)

Liczba zachorowań (w kwartałach i ogółem), zapadalność oraz liczba i procent hospitalizowanych wg województw

Województwo		Liczba zachorowań w kwartałach				Liczba zachorowań w roku	Zapadalność na 100 tys.	Hospitalizacja	
		I	II	III	IV			Liczba	%
POLSKA	1999 r.	-	25	28	210	263	0,68	179	68,1
	2000 r.	4	3	24	5	36	0,09	26	72,2
1. Dolnośląskie		-	-	-	-	-	-	x	x
2. Kujawsko-Pomorskie		1	-	-	2	3	0,14	3	100,0
3. Lubelskie		-	-	-	-	-	-	x	x
4. Lubuskie		-	-	-	1	1	0,10	1	100,0
5. Łódzkie		-	-	-	-	-	-	x	x
6. Małopolskie		-	-	-	-	-	-	x	x
7. Mazowieckie		1	1	-	1	3	0,06	3	100,0
8. Opolskie		-	-	-	-	-	-	x	x
9. Podkarpackie		-	-	-	-	-	-	x	x
10. Podlaskie		-	-	-	-	-	-	x	x
11. Pomorskie		-	-	-	-	-	-	x	x
12. Śląskie		1	-	-	-	1	0,02	1	100,0
13. Świętokrzyskie		-	-	-	-	-	-	x	x
14. Warmińsko-Mazurskie		-	-	-	-	-	-	x	x
15. Wielkopolskie		-	1	24	1	26	0,77	17	65,4
16. Zachodniopomorskie		1	1	-	-	2	0,12	1	50,0

ŚWIERZB (B86)

Liczba zachorowań (w kwartałach i ogółem), zapadalność oraz liczba i procent hospitalizowanych wg województw

Województwo		Liczba zachorowań w kwartałach				Liczba zachorowań w roku	Zapadalność na 100 tys.	Hospitalizacja	
		I	II	III	IV			Liczba	%
POLSKA	1999 r.	4335	3306	3200	6714	17555	45,4	432	2,46
	2000 r.	4977	2841	3127	5969	16914	43,8	435	2,57
1. Dolnośląskie		254	170	187	366	977	32,8	14	1,43
2. Kujawsko-Pomorskie		443	231	320	437	1431	68,1	22	1,54
3. Lubelskie		519	205	248	477	1449	64,9	26	1,79
4. Lubuskie		87	109	117	156	469	45,8	15	3,20
5. Łódzkie		734	484	390	739	2347	88,6	111	4,73
6. Małopolskie		263	131	150	363	907	28,1	10	1,10
7. Mazowieckie		377	170	166	322	1035	20,4	37	3,57
8. Opolskie		55	54	49	93	251	23,1	6	2,39
9. Podkarpackie		229	129	182	344	884	41,5	8	0,90
10. Podlaskie		190	133	96	239	658	53,8	19	2,89
11. Pomorskie		201	136	131	258	726	33,1	7	0,96
12. Śląskie		701	361	435	978	2475	50,9	64	2,59
13. Świętokrzyskie		262	156	214	268	900	68,0	13	1,44
14. Warmińsko-Mazurskie		227	157	140	237	761	51,9	9	1,18
15. Wielkopolskie		192	109	174	405	880	26,2	29	3,30
16. Zachodniopomorskie		243	106	128	287	764	44,1	45	5,89

ŚWIERZB (B86) - cd

Liczba zachorowań wg wieku, płci i środowiska

Grupy wieku	Miasto			Wieś			Ogółem		
	Mężczyźni	Kobiety	Ogółem	Mężczyźni	Kobiety	Ogółem	Mężczyźni	Kobiety	Ogółem
0-4	576	494	1070	472	394	866	1048	888	1936
0	88	85	173	95	66	161	183	151	334
1	116	113	229	107	95	202	223	208	431
2	131	85	216	85	71	156	216	156	372
3	111	97	208	99	76	175	210	173	383
4	130	114	244	86	86	172	216	200	416
5-9	693	681	1374	588	583	1171	1281	1264	2545
5	126	126	252	88	81	169	214	207	421
6	120	114	234	94	111	205	214	225	439
7	137	138	275	137	122	259	274	260	534
8	154	155	309	121	126	247	275	281	556
9	156	148	304	148	143	291	304	291	595
10-14	682	805	1487	569	695	1264	1251	1500	2751
15-19	714	850	1564	449	676	1125	1163	1526	2689
20-24	437	438	875	317	330	647	754	768	1522
25-29	243	281	524	169	178	347	412	459	871
30-34	134	215	349	86	178	264	220	393	613
35-39	157	247	404	99	164	263	256	411	667
40-44	217	334	551	102	185	287	319	519	838
45-49	236	283	519	90	142	232	326	425	751
50-54	154	170	324	85	98	183	239	268	507
55-59	89	86	175	47	71	118	136	157	293
60-64	92	89	181	57	55	112	149	144	293
65-74	99	128	227	89	134	223	188	262	450
75+	35	58	93	31	64	95	66	122	188
Ogółem	4558	5159	9717	3250	3947	7197	7808	9106	16914

Zapadalność (na 100 tys.) wg wieku, płci i środowiska

Grupy wieku	Miasto			Wieś			Ogółem		
	Mężczyźni	Kobiety	Ogółem	Mężczyźni	Kobiety	Ogółem	Mężczyźni	Kobiety	Ogółem
0-4	102,3	93,1	97,8	100,5	88,6	94,7	101,5	91,1	96,4
0	81,5	84,0	82,7	107,2	78,2	93,1	93,1	81,4	87,4
1	107,0	110,7	108,8	119,1	111,7	115,5	112,5	111,2	111,8
2	117,0	80,7	99,4	90,5	79,9	85,3	104,9	80,3	93,0
3	95,7	88,6	92,3	101,2	82,3	92,0	98,2	85,7	92,1
4	109,3	101,5	105,5	86,4	91,4	88,9	98,9	96,9	97,9
5-9	99,5	102,9	101,2	102,3	106,4	104,3	100,8	104,5	102,6
5	100,1	105,4	102,7	84,1	81,1	82,6	92,8	94,3	93,5
6	89,6	89,4	89,5	84,3	104,3	94,1	87,2	96,2	91,6
7	99,0	105,0	101,9	118,7	110,7	114,8	108,0	107,6	107,8
8	105,5	111,8	108,6	100,1	109,3	104,6	103,1	110,7	106,8
9	102,3	102,3	102,3	121,0	122,9	121,9	110,6	111,5	111,1
10-14	78,4	97,1	87,5	90,2	115,7	102,6	83,4	104,9	93,9
15-19	67,2	82,6	74,8	68,9	109,4	88,6	67,9	92,6	80,0
20-24	42,8	43,3	43,0	52,7	59,5	56,0	46,5	49,0	47,7
25-29	28,1	32,6	30,3	30,1	34,4	32,1	28,9	33,3	31,0
30-34	18,5	29,0	23,8	16,8	39,6	27,5	17,8	33,0	25,2
35-39	20,0	29,7	25,0	18,4	34,9	26,1	19,4	31,6	25,4
40-44	21,8	31,0	26,6	17,3	36,4	26,1	20,1	32,7	26,4
45-49	23,5	25,5	24,5	17,1	30,5	23,4	21,3	27,0	24,2
50-54	18,9	18,8	18,8	21,1	25,2	23,1	19,7	20,7	20,2
55-59	18,1	15,0	16,4	18,0	25,2	21,7	18,0	18,3	18,2
60-64	19,2	14,6	16,7	19,6	16,3	17,8	19,3	15,2	17,1
65-74	13,6	12,1	12,7	17,7	19,1	18,5	15,3	14,9	15,0
75+	11,6	8,8	9,7	12,1	13,0	12,7	11,8	10,6	11,0
Ogółem	40,0	41,3	40,7	44,1	53,5	48,8	41,6	45,8	43,8

ŚWIERZB (B86) - cd

Podział procentowy wg wieku, płci i środowiska

Grupy wieku	Miasto			Wieś			Ogółem		
	Mężczyźni	Kobiety	Ogółem	Mężczyźni	Kobiety	Ogółem	Mężczyźni	Kobiety	Ogółem
0-4	12,6	9,6	11,0	14,5	10,0	12,0	13,4	9,8	11,4
0	1,9	1,6	1,8	2,9	1,7	2,2	2,3	1,7	2,0
1	2,5	2,2	2,4	3,3	2,4	2,8	2,9	2,3	2,5
2	2,9	1,6	2,2	2,6	1,8	2,2	2,8	1,7	2,2
3	2,4	1,9	2,1	3,0	1,9	2,4	2,7	1,9	2,3
4	2,9	2,2	2,5	2,6	2,2	2,4	2,8	2,2	2,5
5-9	15,2	13,2	14,1	18,1	14,8	16,3	16,4	13,9	15,0
5	2,8	2,4	2,6	2,7	2,1	2,3	2,7	2,3	2,5
6	2,6	2,2	2,4	2,9	2,8	2,8	2,7	2,5	2,6
7	3,0	2,7	2,8	4,2	3,1	3,6	3,5	2,9	3,2
8	3,4	3,0	3,2	3,7	3,2	3,4	3,5	3,1	3,3
9	3,4	2,9	3,1	4,6	3,6	4,0	3,9	3,2	3,5
10-14	15,0	15,6	15,3	17,5	17,6	17,6	16,0	16,5	16,3
15-19	15,7	16,5	16,1	13,8	17,1	15,6	14,9	16,8	15,9
20-24	9,6	8,5	9,0	9,8	8,4	9,0	9,7	8,4	9,0
25-29	5,3	5,4	5,4	5,2	4,5	4,8	5,3	5,0	5,1
30-34	2,9	4,2	3,6	2,6	4,5	3,7	2,8	4,3	3,6
35-39	3,4	4,8	4,2	3,0	4,2	3,7	3,3	4,5	3,9
40-44	4,8	6,5	5,7	3,1	4,7	4,0	4,1	5,7	5,0
45-49	5,2	5,5	5,3	2,8	3,6	3,2	4,2	4,7	4,4
50-54	3,4	3,3	3,3	2,6	2,5	2,5	3,1	2,9	3,0
55-59	2,0	1,7	1,8	1,4	1,8	1,6	1,7	1,7	1,7
60-64	2,0	1,7	1,9	1,8	1,4	1,6	1,9	1,6	1,7
65-74	2,2	2,5	2,3	2,7	3,4	3,1	2,4	2,9	2,7
75+	0,8	1,1	1,0	1,0	1,6	1,3	0,8	1,3	1,1
Ogółem	100,0	100,0	100,0	100,0	100,0	100,0	100,0	100,0	100,0

Rozkład sezonowy zachorowań

Miesiąc	Wg daty zachorowania		Wg daty rejestracji	
	Liczba	%	Liczba	%
I	1803	11,0	1690	10,0
II	1625	9,9	1551	9,2
III	1619	9,8	1736	10,3
IV	1101	6,7	1287	7,6
V	702	4,3	866	5,1
VI	690	4,2	688	4,1
VII	962	5,8	799	4,7
VIII	1039	6,3	997	5,9
IX	1645	10,0	1331	7,9
X	2273	13,8	2221	13,1
XI	2027	12,3	2239	13,2
XII	962	5,8	1509	8,9
Ogółem	16448	100,0	16914	100,0

Liczba zachorowań i zapadalność (na 100 tys.) wg środowiska i liczby ludności w miastach

Środowisko	Liczba	Zapad.
MIASTO	9717	40,7
Miasto < 20 tys.	1657	34,3
Miasto 20-49 tys.	1663	39,2
Miasto 50-99 tys.	2319	69,0
Miasto ≥ 100 tys.	4078	35,6
WIEŚ	7197	48,8
OGÓŁEM	16914	43,8

ŚWIERZB (B86) - cd

Liczba zachorowań i zapadalność (na 100 tys.) wg środowiska i województw

Województwo		Miasto		Wieś		Ogółem	
		Liczba	Zapad.	Liczba	Zapad.	Liczba	Zapad.
POLSKA	1999 r.	10373	43,4	7182	48,7	17555	45,4
	2000 r.	9717	40,7	7197	48,8	16914	43,8
1. Dolnośląskie		632	29,7	345	40,8	977	32,8
2. Kujawsko-Pomorskie		822	62,8	609	76,9	1431	68,1
3. Lubelskie		616	58,9	833	70,2	1449	64,9
4. Lubuskie		149	22,5	320	88,6	469	45,8
5. Łódzkie		1796	104,5	551	59,3	2347	88,6
6. Małopolskie		469	28,8	438	27,4	907	28,1
7. Mazowieckie		412	12,6	623	34,4	1035	20,4
8. Opolskie		112	19,7	139	26,9	251	23,1
9. Podkarpackie		409	46,8	475	37,9	884	41,5
10. Podlaskie		332	46,5	326	64,2	658	53,8
11. Pomorskie		335	22,3	391	56,4	726	33,1
12. Śląskie		2124	55,1	351	35,0	2475	50,9
13. Świętokrzyskie		391	64,4	509	71,0	900	68,0
14. Warmińsko-Mazurskie		310	35,2	451	77,2	761	51,9
15. Wielkopolskie		428	22,1	452	31,8	880	26,2
16. Zachodniopomorskie		380	31,5	384	73,1	764	44,1

PACIORKOWCOWE ZAPALENIE GARDŁA I/LUB MIGDAŁKÓW (J02.0; J03.0)

Liczba zachorowań (w kwartałach i ogółem), zapadalność oraz liczba i procent hospitalizowanych wg województw

Województwo		Liczba zachorowań w kwartałach				Liczba zachorowań w roku	Zapadalność na 100 tys.	Hospitalizacja	
		I	II	III	IV			Liczba	%
POLSKA	1999 r.	75	80	119	101	375	0,97	275	73,3
	2000 r.	123	113	96	123	455	1,18	266	58,5
1. Dolnośląskie		2	-	-	2	4	0,13	4	100,0
2. Kujawsko-Pomorskie		15	12	7	11	45	2,14	35	77,8
3. Lubelskie		11	4	11	11	37	1,66	10	27,0
4. Lubuskie		16	34	28	39	117	11,43	23	19,7
5. Łódzkie		8	5	4	9	26	0,98	26	100,0
6. Małopolskie		-	-	-	-	-	-	x	x
7. Mazowieckie		15	3	5	5	28	0,55	20	71,4
8. Opolskie		-	-	-	-	-	-	x	x
9. Podkarpackie		-	-	-	-	-	-	x	x
10. Podlaskie		-	-	-	-	-	-	x	x
11. Pomorskie		9	17	11	14	51	2,32	25	49,0
12. Śląskie		11	3	-	-	14	0,29	-	-
13. Świętokrzyskie		-	-	-	-	-	-	x	x
14. Warmińsko-Mazurskie		-	-	-	-	-	-	x	x
15. Wielkopolskie		2	5	1	1	9	0,27	-	-
16. Zachodniopomorskie		34	30	29	31	124	7,15	123	99,2

GRYPA: OGÓŁEM (J10; J11)

Liczba zachorowań (w kwartałach i ogółem), zapadalność oraz liczba i procent hospitalizowanych wg województw

Województwo		Liczba zachorowań w kwartałach				Liczba zachorowań w roku	Zapadalność na 100 tys.	Hospitalizacja	
		I	II	III	IV			Liczba	%
POLSKA	1999 r.	2335062	6838	101	2772	2344773	6066,1	3925	0,17
	2000 r.	1521939	6760	1171	67050	1596920	4132,2	7028	0,44
1.	Dolnośląskie	183994	230	13	6569	190806	6413,5	699	0,37
2.	Kujawsko-Pomorskie	119328	185	31	5940	125484	5972,4	478	0,38
3.	Lubelskie	87541	38	-	11	87590	3922,0	226	0,26
4.	Lubuskie	40645	131	3	573	41352	4039,0	335	0,81
5.	Łódzkie	228000	835	-	19758	248593	9388,8	1732	0,70
6.	Małopolskie	96332	610	4	667	97613	3025,2	311	0,32
7.	Mazowieckie	181957	2384	498	21443	206282	4069,7	815	0,40
8.	Opolskie	30424	234	116	644	31418	2891,4	74	0,24
9.	Podkarpackie	38026	138	1	153	38318	1800,8	204	0,53
10.	Podlaskie	61895	177	-	1338	63410	5189,0	934	1,47
11.	Pomorskie	169978	780	370	3389	174517	7952,0	519	0,30
12.	Śląskie	129969	145	-	1506	131620	2709,4	207	0,16
13.	Świętokrzyskie	22459	123	25	83	22690	1714,1	61	0,27
14.	Warmińsko-Mazurskie	31204	41	13	600	31858	2172,8	175	0,55
15.	Wielkopolskie	58870	617	21	3826	63334	1886,3	169	0,27
16.	Zachodniopomorskie	41317	92	76	550	42035	2424,9	89	0,21

GRYPA U DZIECI /0-14 LAT/ (J10; J11)

Liczba zachorowań (w kwartałach i ogółem), zapadalność oraz liczba i procent hospitalizowanych wg województw

Województwo		Liczba zachorowań w kwartałach				Liczba zachorowań w roku	Zapadalność na 100 tys.	Hospitalizacja	
		I	II	III	IV			Liczba	%
POLSKA	1999 r.	815014	2388	47	1180	818629	10616,2	1010	0,12
	2000 r.	382803	1906	247	24529	409485	5518,8	1173	0,29
1.	Dolnośląskie	45271	160	-	2522	47953	9153,8	252	0,53
2.	Kujawsko-Pomorskie	32477	36	7	2147	34667	8324,5	124	0,36
3.	Lubelskie	25276	13	-	1	25290	5612,4	61	0,24
4.	Lubuskie	9954	51	2	224	10231	5038,7	9	0,09
5.	Łódzkie	56857	449	-	8613	65919	14352,1	170	0,26
6.	Małopolskie	21524	22	-	193	21739	3310,7	50	0,23
7.	Mazowieckie	46080	612	91	7127	53910	5874,3	91	0,17
8.	Opolskie	8251	123	60	301	8735	4338,7	11	0,13
9.	Podkarpackie	10774	59	-	42	10875	2345,7	38	0,35
10.	Podlaskie	14367	47	-	376	14790	5878,5	205	1,39
11.	Pomorskie	47165	132	40	1040	48377	10899,3	52	0,11
12.	Śląskie	28658	15	-	299	28972	3369,2	39	0,13
13.	Świętokrzyskie	5011	24	4	23	5062	1994,8	6	0,12
14.	Warmińsko-Mazurskie	8461	21	3	283	8768	2831,5	33	0,38
15.	Wielkopolskie	13379	82	6	1149	14616	2158,5	18	0,12
16.	Zachodniopomorskie	9298	60	34	189	9581	2891,6	14	0,15

BAKTERYJNE ZATRUCIA POKARMOWE: OGÓŁEM (A02.0; A05)

Liczba zachorowań (w kwartałach i ogółem), zapadalność oraz liczba i procent hospitalizowanych wg województw

Województwo		Liczba zachorowań w kwartałach				Liczba zachorowań w roku	Zapadalność na 100 tys.	Hospitalizacja	
		I	II	III	IV			Liczba	%
POLSKA	1999 r.	2785	6914	11474	5930	27103	70,1	16748	61,8
	2000 r.	3239	7582	9668	6213	26702	69,1	17131	64,2
1.	Dolnośląskie	243	367	592	361	1563	52,5	907	58,0
2.	Kujawsko-Pomorskie	233	583	936	348	2100	99,9	1486	70,8
3.	Lubelskie	246	742	948	418	2354	105,4	1293	54,9
4.	Lubuskie	77	255	254	163	749	73,2	562	75,0
5.	Łódzkie	211	426	762	414	1813	68,5	1289	71,1
6.	Małopolskie	205	475	662	288	1630	50,5	1191	73,1
7.	Mazowieckie	361	760	939	762	2822	55,7	1649	58,4
8.	Opolskie	64	93	191	217	565	52,0	390	69,0
9.	Podkarpackie	132	638	614	322	1706	80,2	945	55,4
10.	Podlaskie	101	281	370	312	1064	87,1	754	70,9
11.	Pomorskie	216	510	697	447	1870	85,2	1377	73,6
12.	Śląskie	494	641	737	741	2613	53,8	1703	65,2
13.	Świętokrzyskie	130	298	399	206	1033	78,0	874	84,6
14.	Warmińsko-Mazurskie	130	432	527	299	1388	94,7	785	56,6
15.	Wielkopolskie	176	713	571	612	2072	61,7	1164	56,2
16.	Zachodniopomorskie	220	368	469	303	1360	78,5	762	56,0

Liczba zachorowań wg wieku, płci i środowiska

Grupy wieku	Miasto			Wieś			Ogółem		
	Mężczyźni	Kobiety	Ogółem	Mężczyźni	Kobiety	Ogółem	Mężczyźni	Kobiety	Ogółem
0-4	2432	2171	4603	1425	1247	2672	3857	3418	7275
0	500	417	917	418	312	730	918	729	1647
1	655	590	1245	364	334	698	1019	924	1943
2	542	492	1034	307	257	564	849	749	1598
3	386	378	764	194	177	371	580	555	1135
4	349	294	643	142	167	309	491	461	952
5-9	953	777	1730	573	544	1117	1526	1321	2847
5	256	216	472	140	145	285	396	361	757
6	233	177	410	136	124	260	369	301	670
7	161	142	303	95	86	181	256	228	484
8	149	130	279	89	92	181	238	222	460
9	154	112	266	113	97	210	267	209	476
10-14	555	520	1075	530	478	1008	1085	998	2083
15-19	562	584	1146	360	421	781	922	1005	1927
20-24	504	568	1072	302	365	667	806	933	1739
25-29	477	505	982	274	281	555	751	786	1537
30-34	296	326	622	214	274	488	510	600	1110
35-39	260	360	620	216	242	458	476	602	1078
40-44	338	398	736	227	230	457	565	628	1193
45-49	390	442	832	218	234	452	608	676	1284
50-54	305	430	735	177	212	389	482	642	1124
55-59	184	251	435	144	141	285	328	392	720
60-64	165	270	435	118	200	318	283	470	753
65-74	281	458	739	225	302	527	506	760	1266
75+	117	302	419	119	228	347	236	530	766
Ogółem	7819	8362	16181	5122	5399	10521	12941	13761	26702

BAKTERYJNE ZATRUCIA POKARMOWE: OGÓŁEM (A02.0; A05) - cd

Rozkład sezonowy zachorowań

Miesiąc	Wg daty zachorowania		Wg daty rejestracji	
	Liczba	%	Liczba	%
I	1091	4,2	1045	3,9
II	998	3,8	954	3,6
III	1275	4,9	1240	4,6
IV	1738	6,6	1132	4,2
V	3379	12,9	2938	11,0
VI	3443	13,2	3512	13,2
VII	3195	12,2	3186	11,9
VIII	3178	12,1	3364	12,6
IX	2796	10,7	3118	11,7
X	2774	10,6	2611	9,8
XI	1548	5,9	2279	8,5
XII	759	2,9	1323	5,0
Ogółem	26174	100,0	26702	100,0

Liczba zachorowań i zapadalność (na 100 tys.) wg środowiska i liczby ludności w miastach

Środowisko	Liczba	Zapad.
MIASTO	16181	67,7
Miasto < 20 tys.	3360	69,6
Miasto 20-49 tys.	3073	72,5
Miasto 50-99 tys.	2836	84,4
Miasto ≥ 100 tys.	6912	60,3
WIEŚ	10521	71,3
OGÓŁEM	26702	69,1

Liczba zachorowań i zapadalność (na 100 tys.) wg środowiska i województw

Województwo		Miasto		Wieś		Ogółem	
		Liczba	Zapad.	Liczba	Zapad.	Liczba	Zapad.
POLSKA	1999 r.	16490	69,0	10613	72,0	27103	70,1
	2000 r.	16181	67,7	10521	71,3	26702	69,1
1. Dolnośląskie		1118	52,5	445	52,6	1563	52,5
2. Kujawsko-Pomorskie		1382	105,6	718	90,6	2100	99,9
3. Lubelskie		1072	102,5	1282	108,0	2354	105,4
4. Lubuskie		482	72,8	267	73,9	749	73,2
5. Łódzkie		1114	64,8	699	75,2	1813	68,5
6. Małopolskie		849	52,2	781	48,8	1630	50,5
7. Mazowieckie		1765	54,2	1057	58,4	2822	55,7
8. Opolskie		301	52,9	264	51,0	565	52,0
9. Podkarpackie		691	79,0	1015	81,0	1706	80,2
10. Podlaskie		699	97,9	365	71,9	1064	87,1
11. Pomorskie		1199	79,9	671	96,8	1870	85,2
12. Śląskie		1967	51,0	646	64,5	2613	53,8
13. Świętokrzyskie		542	89,3	491	68,5	1033	78,0
14. Warmińsko-Mazurskie		923	104,7	465	79,5	1388	94,7
15. Wielkopolskie		1218	62,9	854	60,1	2072	61,7
16. Zachodniopomorskie		859	71,1	501	95,4	1360	78,5

BAKTERYJNE ZATRUCIA POKARMOWE: SALMONELOZY (A02.0)

Liczba zachorowań (w kwartałach i ogółem), zapadalność oraz liczba i procent hospitalizowanych wg województw

Województwo		Liczba zachorowań w kwartałach				Liczba zachorowań w roku	Zapadalność na 100 tys.	Hospitalizacja	
		I	II	III	IV			Liczba	%
POLSKA	1999 r.	2295	6201	9790	5095	23381	60,5	14665	62,7
	2000 r.	2412	6823	8375	5102	22712	58,8	14746	64,9
1. Dolnośląskie		154	348	571	313	1386	46,6	839	60,5
2. Kujawsko-Pomorskie		132	516	841	296	1785	85,0	1275	71,4
3. Lubelskie		226	719	921	348	2214	99,1	1220	55,1
4. Lubuskie		52	228	202	84	566	55,3	402	71,0
5. Łódzkie		182	408	728	376	1694	64,0	1177	69,5
6. Małopolskie		158	413	588	211	1370	42,5	996	72,7
7. Mazowieckie		304	739	920	639	2602	51,3	1576	60,6
8. Opolskie		64	90	188	214	556	51,2	386	69,4
9. Podkarpackie		106	629	548	263	1546	72,7	881	57,0
10. Podlaskie		97	278	363	309	1047	85,7	737	70,4
11. Pomorskie		145	425	497	363	1430	65,2	1070	74,8
12. Śląskie		357	476	540	500	1873	38,6	1328	70,9
13. Świętokrzyskie		89	224	315	133	761	57,5	626	82,3
14. Warmińsko-Mazurskie		114	414	474	288	1290	88,0	711	55,1
15. Wielkopolskie		141	677	494	553	1865	55,5	1063	57,0
16. Zachodniopomorskie		91	239	185	212	727	41,9	459	63,1

Liczba zachorowań wg wieku, płci i środowiska

Grupy wieku	Miasto			Wieś			Ogółem		
	Mężczyźni	Kobiety	Ogółem	Mężczyźni	Kobiety	Ogółem	Mężczyźni	Kobiety	Ogółem
0-4	2230	2004	4234	1350	1178	2528	3580	3182	6762
0	483	404	887	412	306	718	895	710	1605
1	625	567	1192	351	324	675	976	891	1867
2	488	448	936	279	237	516	767	685	1452
3	332	329	661	179	162	341	511	491	1002
4	302	256	558	129	149	278	431	405	836
5-9	789	639	1428	525	507	1032	1314	1146	2460
5	226	181	407	129	133	262	355	314	669
6	195	148	343	123	117	240	318	265	583
7	132	119	251	89	82	171	221	201	422
8	112	96	208	83	88	171	195	184	379
9	124	95	219	101	87	188	225	182	407
10-14	437	412	849	417	348	765	854	760	1614
15-19	409	448	857	304	343	647	713	791	1504
20-24	380	447	827	258	326	584	638	773	1411
25-29	385	406	791	245	249	494	630	655	1285
30-34	238	264	502	185	246	431	423	510	933
35-39	215	306	521	192	214	406	407	520	927
40-44	284	333	617	198	201	399	482	534	1016
45-49	335	360	695	189	205	394	524	565	1089
50-54	260	347	607	159	171	330	419	518	937
55-59	151	198	349	129	120	249	280	318	598
60-64	134	208	342	101	175	276	235	383	618
65-74	213	324	537	189	262	451	402	586	988
75+	87	211	298	94	178	272	181	389	570
Ogółem	6547	6907	13454	4535	4723	9258	11082	11630	22712

BAKTERYJNE ZATRUCIA POKARMOWE: SALMONELOZY (A02.0) - cd

Rozkład sezonowy zachorowań

Miesiąc	Wg daty zachorowania		Wg daty rejestracji	
	Liczba	%	Liczba	%
I	835	3,7	809	3,6
II	694	3,1	697	3,1
III	1001	4,5	906	4,0
IV	1508	6,8	929	4,1
V	3044	13,7	2638	11,6
VI	3104	13,9	3256	14,3
VII	2695	12,1	2746	12,1
VIII	2775	12,5	2804	12,3
IX	2516	11,3	2825	12,4
X	2258	10,1	2258	9,9
XI	1211	5,4	1811	8,0
XII	633	2,8	1033	4,5
Ogółem	22274	100,0	22712	100,0

Liczba zachorowań i zapadalność (na 100 tys.) wg środowiska i liczby ludności w miastach

Środowisko	Liczba	Zapad.
MIASTO	13454	56,3
Miasto < 20 tys.	2835	58,7
Miasto 20-49 tys.	2704	63,8
Miasto 50-99 tys.	2348	69,9
Miasto ≥ 100 tys.	5567	48,6
WIEŚ	9258	62,8
OGÓŁEM	22712	58,8

Liczba zachorowań i zapadalność (na 100 tys.) wg środowiska i województw

Województwo		Miasto		Wieś		Ogółem	
		Liczba	Zapad.	Liczba	Zapad.	Liczba	Zapad.
POLSKA	1999 r.	13895	58,1	9486	64,3	23381	60,5
	2000 r.	13454	56,3	9258	62,8	22712	58,8
1.	Dolnośląskie	970	45,6	416	49,2	1386	46,6
2.	Kujawsko-Pomorskie	1138	86,9	647	81,7	1785	85,0
3.	Lubelskie	989	94,6	1225	103,2	2214	99,1
4.	Lubuskie	347	52,4	219	60,6	566	55,3
5.	Łódzkie	1070	62,3	624	67,1	1694	64,0
6.	Małopolskie	687	42,2	683	42,7	1370	42,5
7.	Mazowieckie	1594	48,9	1008	55,7	2602	51,3
8.	Opolskie	294	51,7	262	50,6	556	51,2
9.	Podkarpackie	644	73,6	902	72,0	1546	72,7
10.	Podlaskie	690	96,6	357	70,3	1047	85,7
11.	Pomorskie	876	58,3	554	79,9	1430	65,2
12.	Śląskie	1341	34,8	532	53,1	1873	38,6
13.	Świętokrzyskie	388	63,9	373	52,1	761	57,5
14.	Warmińsko-Mazurskie	846	96,0	444	76,0	1290	88,0
15.	Wielkopolskie	1077	55,6	788	55,5	1865	55,5
16.	Zachodniopomorskie	503	41,6	224	42,6	727	41,9

BAKTERYJNE ZATRUCIA POKARMOWE: INNE OKREŚLONE I NIE OKREŚLONE - RAZEM (A05)

Liczba zachorowań (w kwartałach i ogółem), zapadalność oraz liczba i procent hospitalizowanych wg województw

Województwo		Liczba zachorowań w kwartałach				Liczba zachorowań w roku	Zapadalność na 100 tys.	Hospitalizacja	
		I	II	III	IV			Liczba	%
POLSKA	1999 r.	490	713	1684	835	3722	9,6	2083	56,0
	2000 r.	827	759	1293	1111	3990	10,3	2385	59,8
1.	Dolnośląskie	89	19	21	48	177	5,9	68	38,4
2.	Kujawsko-Pomorskie	101	67	95	52	315	15,0	211	67,0
3.	Lubelskie	20	23	27	70	140	6,3	73	52,1
4.	Lubuskie	25	27	52	79	183	17,9	160	87,4
5.	Łódzkie	29	18	34	38	119	4,5	112	94,1
6.	Małopolskie	47	62	74	77	260	8,1	195	75,0
7.	Mazowieckie	57	21	19	123	220	4,3	73	33,2
8.	Opolskie	-	3	3	3	9	0,8	4	44,4
9.	Podkarpackie	26	9	66	59	160	7,5	64	40,0
10.	Podlaskie	4	3	7	3	17	1,4	17	100,0
11.	Pomorskie	71	85	200	84	440	20,0	307	69,8
12.	Śląskie	137	165	197	241	740	15,2	375	50,7
13.	Świętokrzyskie	41	74	84	73	272	20,5	248	91,2
14.	Warmińsko-Mazurskie	16	18	53	11	98	6,7	74	75,5
15.	Wielkopolskie	35	36	77	59	207	6,2	101	48,8
16.	Zachodniopomorskie	129	129	284	91	633	36,5	303	47,9

Liczba zachorowań wg wieku, płci i środowiska

Grupy wieku	Miasto			Wieś			Ogółem		
	Mężczyźni	Kobiety	Ogółem	Mężczyźni	Kobiety	Ogółem	Mężczyźni	Kobiety	Ogółem
0-4	202	167	369	75	69	144	277	236	513
0	17	13	30	6	6	12	23	19	42
1	30	23	53	13	10	23	43	33	76
2	54	44	98	28	20	48	82	64	146
3	54	49	103	15	15	30	69	64	133
4	47	38	85	13	18	31	60	56	116
5-9	164	138	302	48	37	85	212	175	387
5	30	35	65	11	12	23	41	47	88
6	38	29	67	13	7	20	51	36	87
7	29	23	52	6	4	10	35	27	62
8	37	34	71	6	4	10	43	38	81
9	30	17	47	12	10	22	42	27	69
10-14	118	108	226	113	130	243	231	238	469
15-19	153	136	289	56	78	134	209	214	423
20-24	124	121	245	44	39	83	168	160	328
25-29	92	99	191	29	32	61	121	131	252
30-34	58	62	120	29	28	57	87	90	177
35-39	45	54	99	24	28	52	69	82	151
40-44	54	65	119	29	29	58	83	94	177
45-49	55	82	137	29	29	58	84	111	195
50-54	45	83	128	18	41	59	63	124	187
55-59	33	53	86	15	21	36	48	74	122
60-64	31	62	93	17	25	42	48	87	135
65-74	68	134	202	36	40	76	104	174	278
75+	30	91	121	25	50	75	55	141	196
Ogółem	1272	1455	2727	587	676	1263	1859	2131	3990

BAKTERYJNE ZATRUCIA POKARMOWE: INNE OKREŚLONE I NIE OKREŚLONE - RAZEM (A05) - cd

Rozkład sezonowy zachorowań

Miesiąc	Wg daty zachorowania		Wg daty rejestracji	
	Liczba	%	Liczba	%
I	256	6,6	236	5,9
II	304	7,8	257	6,4
III	274	7,0	334	8,4
IV	230	5,9	203	5,1
V	335	8,6	300	7,5
VI	339	8,7	256	6,4
VII	500	12,8	440	11,0
VIII	403	10,3	560	14,0
IX	280	7,2	293	7,3
X	516	13,2	353	8,8
XI	337	8,6	468	11,7
XII	126	3,2	290	7,3
Ogółem	3900	100,0	3990	100,0

Liczba zachorowań i zapadalność (na 100 tys.) wg środowiska i liczby ludności w miastach

Środowisko	Liczba	Zapad.
MIASTO	2727	11,4
Miasto < 20 tys.	525	10,9
Miasto 20-49 tys.	369	8,7
Miasto 50-99 tys.	488	14,5
Miasto ≥ 100 tys.	1345	11,7
WIEŚ	1263	8,6
OGÓŁEM	3990	10,3

Liczba zachorowań i zapadalność (na 100 tys.) wg środowiska i województw

Województwo		Miasto		Wieś		Ogółem	
		Liczba	Zapad.	Liczba	Zapad.	Liczba	Zapad.
POLSKA	1999 r.	2595	10,9	1127	7,6	3722	9,6
	2000 r.	2727	11,4	1263	8,6	3990	10,3
1. Dolnośląskie		148	7,0	29	3,4	177	5,9
2. Kujawsko-Pomorskie		244	18,6	71	9,0	315	15,0
3. Lubelskie		83	7,9	57	4,8	140	6,3
4. Lubuskie		135	20,4	48	13,3	183	17,9
5. Łódzkie		44	2,6	75	8,1	119	4,5
6. Małopolskie		162	10,0	98	6,1	260	8,1
7. Mazowieckie		171	5,2	49	2,7	220	4,3
8. Opolskie		7	1,2	2	0,4	9	0,8
9. Podkarpackie		47	5,4	113	9,0	160	7,5
10. Podlaskie		9	1,3	8	1,6	17	1,4
11. Pomorskie		323	21,5	117	16,9	440	20,0
12. Śląskie		626	16,2	114	11,4	740	15,2
13. Świętokrzyskie		154	25,4	118	16,5	272	20,5
14. Warmińsko-Mazurskie		77	8,7	21	3,6	98	6,7
15. Wielkopolskie		141	7,3	66	4,6	207	6,2
16. Zachodniopomorskie		356	29,5	277	52,7	633	36,5

BAKTERYJNE ZATRUCIA POKARMOWE: GRONKOWCOWE (A05.0)

Liczba zachorowań (w kwartałach i ogółem), zapadalność oraz liczba i procent hospitalizowanych wg województw

Województwo		Liczba zachorowań w kwartałach				Liczba zachorowań w roku	Zapadalność na 100 tys.	Hospitalizacja	
		I	II	III	IV			Liczba	%
POLSKA	1999 r.	43	32	257	21	353	0,91	129	36,5
	2000 r.	54	42	216	70	382	0,99	58	15,2
1. Dolnośląskie		31	-	-	-	31	1,04	-	-
2. Kujawsko-Pomorskie		-	-	1	-	1	0,05	1	100,0
3. Lubelskie		-	10	-	38	48	2,15	13	27,1
4. Lubuskie		-	2	1	-	3	0,29	3	100,0
5. Łódzkie		-	-	2	-	2	0,08	2	100,0
6. Małopolskie		1	17	4	13	35	1,08	10	28,6
7. Mazowieckie		4	7	1	-	12	0,24	12	100,0
8. Opolskie		-	-	-	-	-	-	x	x
9. Podkarpackie		-	-	-	-	-	-	x	x
10. Podlaskie		-	-	-	-	-	-	x	x
11. Pomorskie		1	-	42	-	43	1,96	1	2,3
12. Śląskie		1	-	-	18	19	0,39	1	5,3
13. Świętokrzyskie		1	3	2	-	6	0,45	6	100,0
14. Warmińsko-Mazurskie		1	-	-	-	1	0,07	1	100,0
15. Wielkopolskie		14	1	3	1	19	0,57	5	26,3
16. Zachodniopomorskie		-	2	160	-	162	9,35	3	1,9

BAKTERYJNE ZATRUCIA POKARMOWE: JADEM KIEŁBASIANYM /BOTULIZM/ (A05.1)

Liczba zachorowań (w kwartałach i ogółem), zapadalność oraz liczba i procent hospitalizowanych wg województw

Województwo		Liczba zachorowań w kwartałach				Liczba zachorowań w roku	Zapadalność na 100 tys.	Hospitalizacja	
		I	II	III	IV			Liczba	%
POLSKA	1999 r.	18	25	30	24	97	0,25	97	100,0
	2000 r.	10	19	16	27	72	0,19	72	100,0
1. Dolnośląskie		-	1	-	2	3	0,10	3	100,0
2. Kujawsko-Pomorskie		-	-	-	3	3	0,14	3	100,0
3. Lubelskie		1	1	1	3	6	0,27	6	100,0
4. Lubuskie		-	-	-	-	-	-	x	x
5. Łódzkie		-	2	-	2	4	0,15	4	100,0
6. Małopolskie		-	1	-	-	1	0,03	1	100,0
7. Mazowieckie		1	-	-	-	1	0,02	1	100,0
8. Opolskie		-	1	-	-	1	0,09	1	100,0
9. Podkarpackie		-	1	-	1	2	0,09	2	100,0
10. Podlaskie		1	3	4	3	11	0,90	11	100,0
11. Pomorskie		-	2	2	2	6	0,27	6	100,0
12. Śląskie		-	-	-	1	1	0,02	1	100,0
13. Świętokrzyskie		3	-	1	-	4	0,30	4	100,0
14. Warmińsko-Mazurskie		1	2	2	2	7	0,48	7	100,0
15. Wielkopolskie		2	4	6	8	20	0,60	20	100,0
16. Zachodniopomorskie		1	1	-	-	2	0,12	2	100,0

BAKTERYJNE ZATRUCIA POKARMOWE: WYWOŁANE PRZEZ CL.PERFRINGENS (A05.2)

Liczba zachorowań (w kwartałach i ogółem), zapadalność oraz liczba i procent hospitalizowanych wg województw

Województwo *	Liczba zachorowań w kwartałach				Liczba zachorowań w roku	Zapadalność na 100 tys.	Hospitalizacja	
	I	II	III	IV			Liczba	%
POLSKA	1999 r.	-	-	-	-	-	x	x
	2000 r.	1	-	-	-	1	1	100,0
7. Mazowieckie		1	-	-	-	1	1	100,0

* pominięto województwa, w których nie zarejestrowano zachorowań

BAKTERYJNE ZATRUCIA POKARMOWE: INNE OKREŚLONE (A05.3-A05.8)

Liczba zachorowań (w kwartałach i ogółem), zapadalność oraz liczba i procent hospitalizowanych wg województw

Województwo *	Liczba zachorowań w kwartałach				Liczba zachorowań w roku	Zapadalność na 100 tys.	Hospitalizacja	
	I	II	III	IV			Liczba	%
POLSKA	1999 r.	16	18	24	8	66	0,17	50 75,8
	2000 r.	46	30	22	11	109	0,28	53 48,6
1. Dolnośląskie	-	5	-	-	5	0,17	5	100,0
2. Kujawsko-Pomorskie	37	2	1	3	43	2,05	7	16,3
3. Lubelskie	1	5	-	-	6	0,27	1	16,7
6. Małopolskie	-	1	1	2	4	0,12	4	100,0
7. Mazowieckie	3	11	2	1	17	0,34	15	88,2
9. Podkarpackie	2	-	5	-	7	0,33	6	85,7
12. Śląskie	2	5	7	4	18	0,37	8	44,4
14. Warmińsko-Mazurskie	1	-	1	-	2	0,14	2	100,0
16. Zachodniopomorskie	-	1	5	1	7	0,40	5	71,4

* pominięto województwa, w których nie zarejestrowano zachorowań

BAKTERYJNE ZATRUCIA POKARMOWE: NIE OKREŚLONE (A05.9)

Liczba zachorowań (w kwartałach i ogółem), zapadalność oraz liczba i procent hospitalizowanych wg województw

Województwo	Liczba zachorowań w kwartałach				Liczba zachorowań w roku	Zapadalność na 100 tys.	Hospitalizacja	
	I	II	III	IV			Liczba	%
POLSKA	1999 r.	413	638	1373	782	3206	8,3	1807 56,4
	2000 r.	716	668	1039	1003	3426	8,9	2201 64,2
1. Dolnośląskie	58	13	21	46	138	4,6	60	43,5
2. Kujawsko-Pomorskie	64	65	93	46	268	12,8	200	74,6
3. Lubelskie	18	7	26	29	80	3,6	53	66,3
4. Lubuskie	25	25	51	79	180	17,6	157	87,2
5. Łódzkie	29	16	32	36	113	4,3	106	93,8
6. Małopolskie	46	43	69	62	220	6,8	180	81,8
7. Mazowieckie	48	3	16	122	189	3,7	44	23,3
8. Opolskie	-	2	3	3	8	0,7	3	37,5
9. Podkarpackie	24	8	61	58	151	7,1	56	37,1
10. Podlaskie	3	-	3	-	6	0,5	6	100,0
11. Pomorskie	70	83	156	82	391	17,8	300	76,7
12. Śląskie	134	160	190	218	702	14,5	365	52,0
13. Świętokrzyskie	37	71	81	73	262	19,8	238	90,8
14. Warmińsko-Mazurskie	13	16	50	9	88	6,0	64	72,7
15. Wielkopolskie	19	31	68	50	168	5,0	76	45,2
16. Zachodniopomorskie	128	125	119	90	462	26,7	293	63,4

ZATRUCIA NATURALNIE TOKSYCZNYM POKARMEM: RAZEM (T61-T62)

Liczba zachorowań (w kwartałach i ogółem), zapadalność oraz liczba i procent hospitalizowanych wg województw

Województwo		Liczba zachorowań w kwartałach				Liczba zachorowań w roku	Zapadalność na 100 tys.	Hospitalizacja	
		I	II	III	IV			Liczba	%
POLSKA	1999 r.	2	2	96	45	145	0,38	141	97,2
	2000 r.	2	9	208	92	311	0,80	277	89,1
1. Dolnośląskie		-	-	19	1	20	0,67	15	75,0
2. Kujawsko-Pomorskie		-	3	10	6	19	0,90	19	100,0
3. Lubelskie		-	-	12	5	17	0,76	17	100,0
4. Lubuskie		-	1	15	2	18	1,76	18	100,0
5. Łódzkie		2	-	8	7	17	0,64	17	100,0
6. Małopolskie		-	-	22	2	24	0,74	24	100,0
7. Mazowieckie		-	-	23	9	32	0,63	30	93,8
8. Opolskie		-	-	-	5	5	0,46	4	80,0
9. Podkarpackie		-	1	29	14	44	2,07	41	93,2
10. Podlaskie		-	-	4	8	12	0,98	12	100,0
11. Pomorskie		-	-	6	3	9	0,41	8	88,9
12. Śląskie		-	-	8	3	11	0,23	10	90,9
13. Świętokrzyskie		-	-	28	14	42	3,17	28	66,7
14. Warmińsko-Mazurskie		-	3	13	-	16	1,09	15	93,8
15. Wielkopolskie		-	-	1	6	7	0,21	7	100,0
16. Zachodniopomorskie		-	1	10	7	18	1,04	12	66,7

ZATRUCIA NATURALNIE TOKSYCZNYM POKARMEM: GRZYBAMI (T62.0)

Liczba zachorowań (w kwartałach i ogółem), zapadalność oraz liczba i procent hospitalizowanych wg województw

Województwo		Liczba zachorowań w kwartałach				Liczba zachorowań w roku	Zapadalność na 100 tys.	Hospitalizacja	
		I	II	III	IV			Liczba	%
POLSKA	1999 r.	2	1	85	38	126	0,33	124	98,4
	2000 r.	2	9	204	85	300	0,78	267	89,0
1. Dolnośląskie		-	-	19	1	20	0,67	15	75,0
2. Kujawsko-Pomorskie		-	3	10	5	18	0,86	18	100,0
3. Lubelskie		-	-	9	4	13	0,58	13	100,0
4. Lubuskie		-	1	15	2	18	1,76	18	100,0
5. Łódzkie		2	-	8	7	17	0,64	17	100,0
6. Małopolskie		-	-	22	2	24	0,74	24	100,0
7. Mazowieckie		-	-	23	9	32	0,63	30	93,8
8. Opolskie		-	-	-	5	5	0,46	4	80,0
9. Podkarpackie		-	1	29	14	44	2,07	41	93,2
10. Podlaskie		-	-	4	8	12	0,98	12	100,0
11. Pomorskie		-	-	5	-	5	0,23	5	100,0
12. Śląskie		-	-	8	3	11	0,23	10	90,9
13. Świętokrzyskie		-	-	28	13	41	3,10	27	65,9
14. Warmińsko-Mazurskie		-	3	13	-	16	1,09	15	93,8
15. Wielkopolskie		-	-	1	6	7	0,21	7	100,0
16. Zachodniopomorskie		-	1	10	6	17	0,98	11	64,7

ZATRUCIA NATURALNIE TOKSYCZNYM POKARMEM: JAGODAMI, INNYMI CZĘŚCIAMI ROŚLIN (T62.1-T62.2)

Liczba zachorowań (w kwartałach i ogółem), zapadalność oraz liczba i procent hospitalizowanych wg województw

Województwo *		Liczba zachorowań w kwartałach				Liczba zachorowań w roku	Zapadalność na 100 tys.	Hospitalizacja	
		I	II	III	IV			Liczba	%
POLSKA	1999 r.	-	1	11	7	19	0,05	17	89,5
	2000 r.	-	-	4	7	11	0,03	10	90,9
2. Kujawsko-Pomorskie		-	-	-	1	1	0,05	1	100,0
3. Lubelskie		-	-	3	1	4	0,18	4	100,0
11. Pomorskie		-	-	1	3	4	0,18	3	75,0
13. Świętokrzyskie		-	-	-	1	1	0,08	1	100,0
16. Zachodniopomorskie		-	-	-	1	1	0,06	1	100,0

* pominięto województwa, w których nie zarejestrowano zatruc

ZATRUCIA NATURALNIE TOKSYCZNYM POKARMEM: RYBĄ, SKORUPIAKIEM, INNYMI PRODUKTAMI MORZA (T61)

Liczba zachorowań (w kwartałach i ogółem), zapadalność oraz liczba i procent hospitalizowanych wg województw

Województwo		Liczba zachorowań w kwartałach				Liczba zachorowań w roku	Zapadalność na 100 tys.	Hospitalizacja	
		I	II	III	IV			Liczba	%
POLSKA	1999 r.	-	-	-	-	-	-	x	x
	2000 r.	-	-	-	-	-	-	x	x

ZATRUCIA NATURALNIE TOKSYCZNYM POKARMEM: INNYMI SUBSTANCJAMI SZKODLIWYMI, SPOŻYTYMI JAKO POKARM (T62.8-T62.9)

Liczba zachorowań (w kwartałach i ogółem), zapadalność oraz liczba i procent hospitalizowanych wg województw

Województwo		Liczba zachorowań w kwartałach				Liczba zachorowań w roku	Zapadalność na 100 tys.	Hospitalizacja	
		I	II	III	IV			Liczba	%
POLSKA	1999 r.	-	-	-	-	-	-	x	x
	2000 r.	-	-	-	-	-	-	x	x

INNE ZATRUCIA: RAZEM (T36-T60; T63-T65)

Liczba zachorowań (w kwartałach i ogółem), zapadalność oraz liczba i procent hospitalizowanych wg województw

Województwo		Liczba zachorowań w kwartałach				Liczba zachorowań w roku	Zapadalność na 100 tys.	Hospitalizacja	
		I	II	III	IV			Liczba	%
POLSKA	1999 r.	1542	1986	1657	2268	7453	19,3	5988	80,3
	2000 r.	1992	2203	2153	1955	8303	21,5	6704	80,7
1. Dolnośląskie		98	76	139	154	467	15,7	354	75,8
2. Kujawsko-Pomorskie		125	116	170	157	568	27,0	461	81,2
3. Lubelskie		245	268	252	219	984	44,1	861	87,5
4. Lubuskie		85	145	146	270	646	63,1	593	91,8
5. Łódzkie		373	561	556	176	1666	62,9	1471	88,3
6. Małopolskie		87	88	44	91	310	9,6	192	61,9
7. Mazowieckie		88	61	52	57	258	5,1	253	98,1
8. Opolskie		13	10	13	5	41	3,8	39	95,1
9. Podkarpackie		135	129	134	135	533	25,0	433	81,2
10. Podlaskie		81	69	70	58	278	22,7	214	77,0
11. Pomorskie		167	116	140	197	620	28,3	568	91,6
12. Śląskie		70	119	60	47	296	6,1	197	66,6
13. Świętokrzyskie		227	226	184	236	873	66,0	574	65,8
14. Warmińsko-Mazurskie		56	54	44	46	200	13,6	168	84,0
15. Wielkopolskie		81	99	64	63	307	9,1	233	75,9
16. Zachodniopomorskie		61	66	85	44	256	14,8	93	36,3

INNE ZATRUCIA: AFLATOKSYNAMI, MYKOTOKSYNAMI W PRODUKTACH SPOŻYWCZYCH (T64)

Liczba zachorowań (w kwartałach i ogółem), zapadalność oraz liczba i procent hospitalizowanych wg województw

Województwo *		Liczba zachorowań w kwartałach				Liczba zachorowań w roku	Zapadalność na 100 tys.	Hospitalizacja	
		I	II	III	IV			Liczba	%
POLSKA	1999 r.	-	-	-	-	-	-	x	x
	2000 r.	-	-	4	-	4	0,010	4	100,0
11. Pomorskie		-	-	1	-	1	0,046	1	100,0
16. Zachodniopomorskie		-	-	3	-	3	0,173	3	100,0

* pominięto województwa, w których nie zarejestrowano zatruc

INNE ZATRUCIA: EFEKT KONTAKTU Z JADOWITYMI ZWIERZĘTAMI (T63)

Liczba zachorowań (w kwartałach i ogółem), zapadalność oraz liczba i procent hospitalizowanych wg województw

Województwo *		Liczba zachorowań w kwartałach				Liczba zachorowań w roku	Zapadalność na 100 tys.	Hospitalizacja	
		I	II	III	IV			Liczba	%
POLSKA	1999 r.	-	4	13	1	18	0,047	17	94,4
	2000 r.	-	20	81	2	103	0,267	35	34,0
1. Dolnośląskie		-	12	68	-	80	2,689	14	17,5
2. Kujawsko-Pomorskie		-	-	2	-	2	0,095	2	100,0
3. Lubelskie		-	1	-	1	2	0,090	2	100,0
4. Lubuskie		-	-	3	-	3	0,293	2	66,7
5. Łódzkie		-	1	-	-	1	0,038	1	100,0
9. Podkarpackie		-	3	4	-	7	0,329	7	100,0
10. Podlaskie		-	1	-	1	2	0,164	2	100,0
11. Pomorskie		-	1	-	-	1	0,046	-	-
13. Świętokrzyskie		-	-	4	-	4	0,302	4	100,0
14. Warmińsko-Mazurskie		-	1	-	-	1	0,068	1	100,0

* pominięto województwa, w których nie zarejestrowano zatruc

INNE ZATRUCIA: PESTYCYDAMI (T60)

Liczba zachorowań (w kwartałach i ogółem), zapadalność oraz liczba i procent hospitalizowanych wg województw

Województwo		Liczba zachorowań w kwartałach				Liczba zachorowań w roku	Zapadalność na 100 tys.	Hospitalizacja	
		I	II	III	IV			Liczba	%
POLSKA	1999 r.	7	43	55	16	121	0,31	110	90,9
	2000 r.	5	47	34	21	107	0,28	99	92,5
1. Dolnośląskie		-	-	-	1	1	0,03	1	100,0
2. Kujawsko-Pomorskie		-	2	3	1	6	0,29	6	100,0
3. Lubelskie		2	8	6	3	19	0,85	15	78,9
4. Lubuskie		2	5	2	2	11	1,07	11	100,0
5. Łódzkie		-	3	-	2	5	0,19	5	100,0
6. Małopolskie		-	1	1	-	2	0,06	2	100,0
7. Mazowieckie		-	3	2	7	12	0,24	11	91,7
8. Opolskie		-	-	1	-	1	0,09	1	100,0
9. Podkarpackie		-	6	5	2	13	0,61	12	92,3
10. Podlaskie		1	1	3	-	5	0,41	5	100,0
11. Pomorskie		-	5	3	1	9	0,41	9	100,0
12. Śląskie		-	-	1	1	2	0,04	2	100,0
13. Świętokrzyskie		-	7	3	-	10	0,76	9	90,0
14. Warmińsko-Mazurskie		-	1	1	-	2	0,14	2	100,0
15. Wielkopolskie		-	2	-	1	3	0,09	3	100,0
16. Zachodniopomorskie		-	3	3	-	6	0,35	5	83,3

INNE ZATRUCIA: LEKAMI, PREPARATAMI FARMAKOLOGICZNYMI I SUBSTANCJAMI BIOLOGICZNYMI (T36-T50)

Liczba zachorowań (w kwartałach i ogółem), zapadalność oraz liczba i procent hospitalizowanych wg województw

Województwo		Liczba zachorowań w kwartałach				Liczba zachorowań w roku	Zapadalność na 100 tys.	Hospitalizacja	
		I	II	III	IV			Liczba	%
POLSKA	1999 r.	910	1140	1000	1281	4331	11,2	3736	86,3
	2000 r.	1121	1249	1196	1155	4721	12,2	4015	85,0
1. Dolnośląskie		54	35	43	102	234	7,9	221	94,4
2. Kujawsko-Pomorskie		76	75	123	104	378	18,0	315	83,3
3. Lubelskie		142	144	134	129	549	24,6	487	88,7
4. Lubuskie		61	88	83	103	335	32,7	321	95,8
5. Łódzkie		186	299	290	98	873	33,0	782	89,6
6. Małopolskie		36	40	25	26	127	3,9	109	85,8
7. Mazowieckie		51	31	32	42	156	3,1	153	98,1
8. Opolskie		6	7	11	4	28	2,6	27	96,4
9. Podkarpackie		82	82	70	96	330	15,5	269	81,5
10. Podlaskie		49	35	37	39	160	13,1	131	81,9
11. Pomorskie		109	88	87	126	410	18,7	371	90,5
12. Śląskie		28	43	28	25	124	2,6	94	75,8
13. Świętokrzyskie		145	146	115	179	585	44,2	413	70,6
14. Warmińsko-Mazurskie		32	39	30	23	124	8,5	110	88,7
15. Wielkopolskie		42	62	41	35	180	5,4	164	91,1
16. Zachodniopomorskie		22	35	47	24	128	7,4	48	37,5

INNE ZATRUCIA: ALKOHOLEM (T51)

Liczba zachorowań (w kwartałach i ogółem), zapadalność oraz liczba i procent hospitalizowanych wg województw

Województwo		Liczba zachorowań w kwartałach				Liczba zachorowań w roku	Zapadalność na 100 tys.	Hospitalizacja	
		I	II	III	IV			Liczba	%
POLSKA	1999 r.	252	409	344	408	1413	3,66	913	64,6
	2000 r.	407	507	514	325	1753	4,54	1213	69,2
1. Dolnośląskie		4	12	13	4	33	1,11	27	81,8
2. Kujawsko-Pomorskie		25	27	29	20	101	4,81	70	69,3
3. Lubelskie		64	64	70	53	251	11,24	219	87,3
4. Lubuskie		8	22	17	21	68	6,64	46	67,6
5. Łódzkie		126	179	206	55	566	21,38	489	86,4
6. Małopolskie		24	22	9	40	95	2,94	21	22,1
7. Mazowieckie		4	8	6	2	20	0,39	20	100,0
8. Opolskie		1	2	-	1	4	0,37	4	100,0
9. Podkarpackie		14	17	26	15	72	3,38	43	59,7
10. Podlaskie		17	10	21	5	53	4,34	33	62,3
11. Pomorskie		14	16	21	32	83	3,78	79	95,2
12. Śląskie		17	52	14	13	96	1,98	51	53,1
13. Świętokrzyskie		38	42	40	29	149	11,26	65	43,6
14. Warmińsko-Mazurskie		9	5	11	5	30	2,05	21	70,0
15. Wielkopolskie		16	16	9	19	60	1,79	16	26,7
16. Zachodniopomorskie		26	13	22	11	72	4,15	9	12,5

INNE ZATRUCIA: INNymi SUBSTANCJAMI ZAZWYCZAJ NIE STOSOWANYMI W CELACH LECZNICZYCH (T52-T59)

Liczba zachorowań (w kwartałach i ogółem), zapadalność oraz liczba i procent hospitalizowanych wg województw

Województwo		Liczba zachorowań w kwartałach				Liczba zachorowań w roku	Zapadalność na 100 tys.	Hospitalizacja	
		I	II	III	IV			Liczba	%
POLSKA	1999 r.	263	277	188	430	1158	3,00	905	78,2
	2000 r.	351	281	208	317	1157	2,99	937	81,0
1. Dolnośląskie		25	7	9	39	80	2,69	62	77,5
2. Kujawsko-Pomorskie		22	11	12	29	74	3,52	62	83,8
3. Lubelskie		31	35	26	18	110	4,93	90	81,8
4. Lubuskie		14	27	13	78	132	12,89	117	88,6
5. Łódzkie		7	47	28	17	99	3,74	95	96,0
6. Małopolskie		27	25	7	25	84	2,60	58	69,0
7. Mazowieckie		32	17	10	6	65	1,28	64	98,5
8. Opolskie		6	-	1	-	7	0,64	6	85,7
9. Podkarpackie		29	12	12	17	70	3,29	62	88,6
10. Podlaskie		13	20	9	12	54	4,42	40	74,1
11. Pomorskie		43	5	25	34	107	4,88	99	92,5
12. Śląskie		25	23	17	8	73	1,50	49	67,1
13. Świętokrzyskie		43	28	19	24	114	8,61	73	64,0
14. Warmińsko-Mazurskie		3	5	1	1	10	0,68	9	90,0
15. Wielkopolskie		20	13	11	3	47	1,40	35	74,5
16. Zachodniopomorskie		11	6	8	6	31	1,79	16	51,6

INNE ZATRUCIA: SUBSTANCJAMI INNymi I NIEOKREŚLONYMI (T65)

Liczba zachorowań (w kwartałach i ogółem), zapadalność oraz liczba i procent hospitalizowanych wg województw

Województwo		Liczba zachorowań w kwartałach				Liczba zachorowań w roku	Zapadalność na 100 tys.	Hospitalizacja	
		I	II	III	IV			Liczba	%
POLSKA	1999 r.	110	113	57	132	412	1,07	307	74,5
	2000 r.	108	99	116	135	458	1,19	401	87,6
1. Dolnośląskie		15	10	6	8	39	1,31	29	74,4
2. Kujawsko-Pomorskie		2	1	1	3	7	0,33	6	85,7
3. Lubelskie		6	16	16	15	53	2,37	48	90,6
4. Lubuskie		-	3	28	66	97	9,47	96	99,0
5. Łódzkie		54	32	32	4	122	4,61	99	81,1
6. Małopolskie		-	-	2	-	2	0,06	2	100,0
7. Mazowieckie		1	2	2	-	5	0,10	5	100,0
8. Opolskie		-	1	-	-	1	0,09	1	100,0
9. Podkarpackie		10	9	17	5	41	1,93	40	97,6
10. Podlaskie		1	2	-	1	4	0,33	3	75,0
11. Pomorskie		1	1	3	4	9	0,41	9	100,0
12. Śląskie		-	1	-	-	1	0,02	1	100,0
13. Świętokrzyskie		1	3	3	4	11	0,83	10	90,9
14. Warmińsko-Mazurskie		12	3	1	17	33	2,25	25	75,8
15. Wielkopolskie		3	6	3	5	17	0,51	15	88,2
16. Zachodniopomorskie		2	9	2	3	16	0,92	12	75,0

**WRODZONE CHOROBY ZAKAŻNE I ZAKAŻENIA SWOISTE DLA OKRESU OKOŁOPORODOWEGO PODLEGAJĄCE OBOWIĄZKOWEMU ZGŁOSZENIU
I OBJĘTE SPRAWOZDANIEM MZ-56, ZAREJESTROWANE W LATACH 1999-2000**

Liczba zachorowań (w kwartałach i ogółem), zapadalność na 100 tys. urodzeń żywych oraz liczba i procent hospitalizowanych wg województw

Województwo *	Liczba zachorowań w kwartałach				Liczba zachorowań w roku	Zapadalność na 100 tys.	Hospitalizacja	
	I	II	III	IV			Liczba	%

Wrodzona listerioza (P37.2)

POLSKA	1999 r.	-	1	1	-	2	0,52	2	100,0
	2000 r.	-	-	-	1	1	0,26	1	100,0
14. Warmińsko-Mazurskie		-	-	-	1	1	6,41	1	100,0

Wrodzony zespół różyczkowy (P35.0)

POLSKA	1999 r.	1	-	-	-	1	0,26	1	100,0
	2000 r.	1	-	-	-	1	0,26	1	100,0
10. Podlaskie		1	-	-	-	1	8,28	1	100,0

Wrodzona toksoplazmoza (P37.1)

POLSKA	1999 r.	-	4	2	3	9	2,36	7	77,8
	2000 r.	-	3	1	3	7	1,85	7	100,0
1. Dolnośląskie		-	1	-	-	1	3,84	1	100,0
2. Kujawsko-Pomorskie		-	1	-	-	1	4,65	1	100,0
3. Lubelskie		-	-	-	1	1	4,33	1	100,0
6. Małopolskie		-	-	-	1	1	2,85	1	100,0
9. Podkarpackie		-	1	-	-	1	4,24	1	100,0
10. Podlaskie		-	-	1	-	1	8,28	1	100,0
16. Zachodniopomorskie		-	-	-	1	1	5,92	1	100,0

* pominięto województwa, w których nie zarejestrowano zachorowań

**WRODZONE CHOROBY ZAKAŻNE I ZAKAŻENIA SWOISTE DLA OKRESU OKOŁOPORODOWEGO PODLEGAJĄCE OBOWIĄZKOWEMU ZGŁOSZENIU
I OBJĘTE SPRAWOZDANIEM MZ-56, KTÓRYCH NIE ZAREJESTROWANO W LATACH 1999-2000**

- Tęžec noworodków (A33)
- Róża po porodzie i w pòłogu (O86.8)
- Wrodzona zimnica (P37.3-P37.4)

**INNE CHOROBY ZAKAŻNE I ZATRUCIA PODLEGAJĄCE OBOWIĄZKOWEMU ZGŁOSZENIU I OBJĘTE SPRAWOZDANIEM MZ-56
ZAREJESTROWANE W LATACH 1999-2000**

Liczba zachorowań (w kwartałach i ogółem), zapadalność oraz liczba i procent hospitalizowanych wg województw

Województwo *	Liczba zachorowań w kwartałach				Liczba zachorowań w roku	Zapadalność na 100 tys.	Hospitalizacja	
	I	II	III	IV			Liczba	%

Czerwonka pełzakowa ostra (A06.0)

POLSKA	1999 r.	-	1	-	-	1	0,003	1	100,0
	2000 r.	-	1	-	1	2	0,005	2	100,0
6. Małopolskie 12. Śląskie		-	-	-	1	1	0,031	1	100,0
		-	1	-	-	1	0,021	1	100,0

Tularemia (A21)

POLSKA	1999 r.	1	-	1	1	3	0,008	3	100,0
	2000 r.	1	-	1	-	2	0,005	2	100,0
12. Śląskie 13. Świętokrzyskie		-	-	1	-	1	0,021	1	100,0
		1	-	-	-	1	0,076	1	100,0

Wąglik (A22)

POLSKA	1999 r.	1	-	-	-	1	0,003	1	100,0
	2000 r.	-	-	-	-	-	-	x	x

Błonica (A36)

POLSKA	1999 r.	-	-	-	-	-	-	x	x
	2000 r.	1	-	-	-	1	0,003	1	100,0
10. Podlaskie		1	-	-	-	1	0,082	1	100,0

Ornitozy /zakażenia *Chlamydia psittaci/ (A70)*

POLSKA	1999 r.	-	2	-	-	2	0,005	2	100,0
	2000 r.	-	1	-	-	1	0,003	1	100,0
11. Pomorskie		-	1	-	-	1	0,046	1	100,0

Gorączka plamista i inne riketsjozy (A77; A79)

POLSKA	1999 r.	-	-	-	-	-	-	x	x
	2000 r.	-	1	-	-	1	0,003	1	100,0
7. Mazowieckie		-	1	-	-	1	0,020	1	100,0

Choroba Jakoba-Creutzfeldta (A81.0) ^{/a}

POLSKA	1999 r.	2	4	1	2	9	0,023	9	100,0
	2000 r.	-	1	1	1	3	0,008	3	100,0
6. Małopolskie 12. Śląskie 16. Zachodniopomorskie		-	-	-	1	1	0,031	1	100,0
		-	1	-	-	1	0,021	1	100,0
		-	-	1	-	1	0,058	1	100,0

a. rejestracja niepełna

* pominięto województwa, w których nie zarejestrowano zachorowań

**INNE CHOROBY ZAKAŻNE I ZATRUCIA PODLEGAJĄCE OBOWIĄZKOWEMU ZGŁOSZENIU I OBJĘTE SPRAWOZDANIEM MZ-56
ZAREJESTROWANE W LATACH 1999-2000 - cd**

Liczba zachorowań (w kwartałach i ogółem), zapadalność oraz liczba i procent hospitalizowanych wg województw - cd

Województwo *	Liczba zachorowań w kwartałach				Liczba zachorowań w roku	Zapadalność na 100 tys.	Hospitalizacja	
	I	II	III	IV			Liczba	%

Podostre stwardniające zapalenie mózgu (A81.1)

POLSKA	1999 r.	1	-	-	-	1	0,003	1	100,0
	2000 r.	1	-	-	-	1	0,003	1	100,0
5. Łódzkie		1	-	-	-	1	0,038	1	100,0

Wścieklizna (A82)

POLSKA	1999 r.	-	-	-	-	-	-	x	x
	2000 r.	-	-	-	1	1	0,003	1	100,0
14. Warmińsko-Mazurskie		-	-	-	1	1	0,068	1	100,0

* pominięto województwa, w których nie zarejestrowano zachorowań

**INNE CHOROBY ZAKAŻNE I ZATRUCIA PODLEGAJĄCE OBOWIĄZKOWEMU ZGŁOSZENIU I OBJĘTE SPRAWOZDANIEM MZ-56,
KTÓRYCH NIE ZAREJESTROWANO W LATACH 1999-2000**

- Cholera (A00) • Dżuma (A20) • Nosacizna (A24.0)
- Trąd (A30) • Twardziel (A48.8) • Gorączka powrotna (A68)
- Jaglica (A71) • Dur wysypkowy (A75) • Gorączka Q (A78)
 - Ostre nagminne porażenie dziecięce (A80)
 - Żółta gorączka (A95) • Pryszczycza (B08.8)

GRUŻLICA (A15-A19)

Chorzy nowo zarejestrowani w poradniach wg województw
(Liczba chorych wg danych z Biuletynu Instytutu Gruźlicy i Chorób Płuc)

Województwo	Liczby bezwzględne				Wskaźniki na 100 tys. ludności			
	Wszystkie postacie gruźlicy (A15-A19)		W tym gruźlica układu oddech. (A15-16;A19)		Wszystkie postacie gruźlicy (A15-A19)		W tym gruźlica układu oddech. (A15-16;A19)	
	1999	2000	1999	2000	1999	2000	1999	2000
POLSKA	12179	11477	11641	10960	31,5	29,7	30,1	28,4
1. Dolnośląskie	776	845	724	781	26,0	28,4	24,3	26,3
2. Kujawsko-Pomorskie	536	501	507	456	25,5	23,8	24,1	21,7
3. Lubelskie	838	778	785	753	37,5	34,8	35,1	33,7
4. Lubuskie	155	163	149	152	15,2	15,9	14,6	14,8
5. Łódzkie	1094	1004	1055	973	41,2	37,9	39,7	36,7
6. Małopolskie	717	669	681	637	22,3	20,7	21,2	19,7
7. Mazowieckie	2061	1863	1984	1784	40,7	36,8	39,2	35,2
8. Opolskie	321	327	307	310	29,5	30,1	28,2	28,5
9. Podkarpackie	727	635	694	608	34,2	29,8	32,7	28,6
10. Podlaskie	308	271	293	254	25,2	22,2	24,0	20,8
11. Pomorskie	628	630	587	615	28,7	28,7	26,8	28,0
12. Śląskie	1911	1722	1858	1665	39,2	35,4	38,1	34,3
13. Świętokrzyskie	539	487	521	463	40,7	36,8	39,4	35,0
14. Warmińsko-Mazurskie	410	369	396	352	28,0	25,2	27,0	24,0
15. Wielkopolskie	730	766	703	732	21,8	22,8	21,0	21,8
16. Zachodniopomorskie	428	447	397	425	24,7	25,8	22,9	24,5

KIŁA (A50-A53)

Liczba zachorowań i zapadalność (na 100 tys.) wg województw
(Liczba zachorowań wg danych Instytutu Wenerologii)

Województwo		Kiła wrodzona (A50)		Kiła wczesna						Kiła późna (A52-A53)	
				Objawowa (A51.0-A51.4)		Utajona (A51.5-A51.9)		Razem (A51)			
		Liczba	Zapad. ^a	Liczba	Zapad.	Liczba	Zapad.	Liczba	Zapad.	Liczba	Zapad.
POLSKA	1999 r.	10	2,62	487	1,26	385	1,00	872	2,26	189	0,49
	2000 r.	7	1,85	494	1,28	328	0,85	822	2,13	146	0,38
1. Dolnośląskie ^{/b}		-	-	76	2,55	42	1,41	118	3,97	24	0,81
2. Kujawsko-Pomorskie		-	-	14	0,67	3	0,14	17	0,81	3	0,14
3. Lubelskie		-	-	10	0,45	15	0,67	25	1,12	4	0,18
4. Lubuskie		-	-	16	1,56	11	1,07	27	2,64	7	0,68
5. Łódzkie		-	-	18	0,68	19	0,72	37	1,40	13	0,49
6. Małopolskie		1	2,85	38	1,18	15	0,46	53	1,64	13	0,40
7. Mazowieckie ^{/b}		-	-	173	3,41	96	1,89	269	5,31	32	0,63
8. Opolskie		-	-	10	0,92	5	0,46	15	1,38	5	0,46
9. Podkarpackie		2	8,48	6	0,28	6	0,28	12	0,56	1	0,05
10. Podlaskie		-	-	6	0,49	4	0,33	10	0,82	-	-
11. Pomorskie		1	4,27	11	0,50	28	1,28	39	1,78	13	0,59
12. Śląskie		-	-	61	1,26	22	0,45	83	1,71	9	0,19
13. Świętokrzyskie		2	15,86	9	0,68	9	0,68	18	1,36	5	0,38
14. Warmińsko-Mazurskie		-	-	22	1,50	14	0,95	36	2,46	4	0,27
15. Wielkopolskie		1	2,85	9	0,27	30	0,89	39	1,16	10	0,30
16. Zachodniopomorskie		-	-	15	0,87	9	0,52	24	1,38	3	0,17

a. zapadalność na 100 tys. urodzeń żywych zarejestrowanych wg stałego miejsca zamieszkania matki noworodka; b. dane niepełne (przyp. Instytutu Wenerologii)

INNE CHOROBY PRZENOSZONE DROGĄ PŁCIOWĄ

Liczba zachorowań i zapadalność (na 100 tys.) wg województw
(Liczba zachorowań wg danych Instytutu Wenerologii)

Województwo		Rzeżączka (A54)		Nieswoiste zapalenie cewki moczowej /NGU/ (A56)		Kłykciny kończyste ^a (A63.0)		Opryszczka narządów płciowych ^a (A60)	
		Liczba	Zapad.	Liczba	Zapad.	Liczba	Zapad.	Liczba	Zapad.
POLSKA	1999 r.	802	2,07	2024	5,24	1152	2,98	392	1,01
	2000 r.	779	2,02	1981	5,13	1046	2,71	418	1,08
1. Dolnośląskie ^{/b}		49	1,65
2. Kujawsko-Pomorskie		33	1,57	62	2,95	104	4,95	29	1,38
3. Lubelskie		18	0,81	22	0,99	2	0,09	-	-
4. Lubuskie		48	4,69	261	25,49	35	3,42	19	1,86
5. Łódzkie		61	2,30	162	6,12	45	1,70	-	-
6. Małopolskie		14	0,43	58	1,80	50	1,55	15	0,46
7. Mazowieckie ^{/b}		195	3,85	317	6,25	488	9,63	154	3,04
8. Opolskie		2	0,18	44	4,05	15	1,38	9	0,83
9. Podkarpackie		22	1,03	23	1,08	16	0,75	5	0,23
10. Podlaskie		49	4,01	131	10,72	8	0,65	2	0,16
11. Pomorskie		44	2,00	166	7,56	28	1,28	8	0,36
12. Śląskie		92	1,89	246	5,06	126	2,59	151	3,11
13. Świętokrzyskie		11	0,83	69	5,21	24	1,81	1	0,08
14. Warmińsko-Mazurskie		57	3,89	190	12,96	60	4,09	17	1,16
15. Wielkopolskie		44	1,31	27	0,80	23	0,69	-	-
16. Zachodniopomorskie		40	2,31	203	11,71	22	1,27	8	0,46

a. rejestracja niepełna; b. dane niepełne (przyp. Instytutu Wenerologii)

ZAPADALNOŚĆ (NA 100 TYS.) NA WYBRANE CHOROBY ZAKAŻNE I ZATRUCIA PODLEGAJĄCE OBOWIĄZKOWEMU ZGŁOSZENIU I OBJĘTE SPRAWOZDANIEM MZ-56 W LATACH 1986-2000

AIDS - Zespół nabytego upośledzenia odporności (B20-B22)

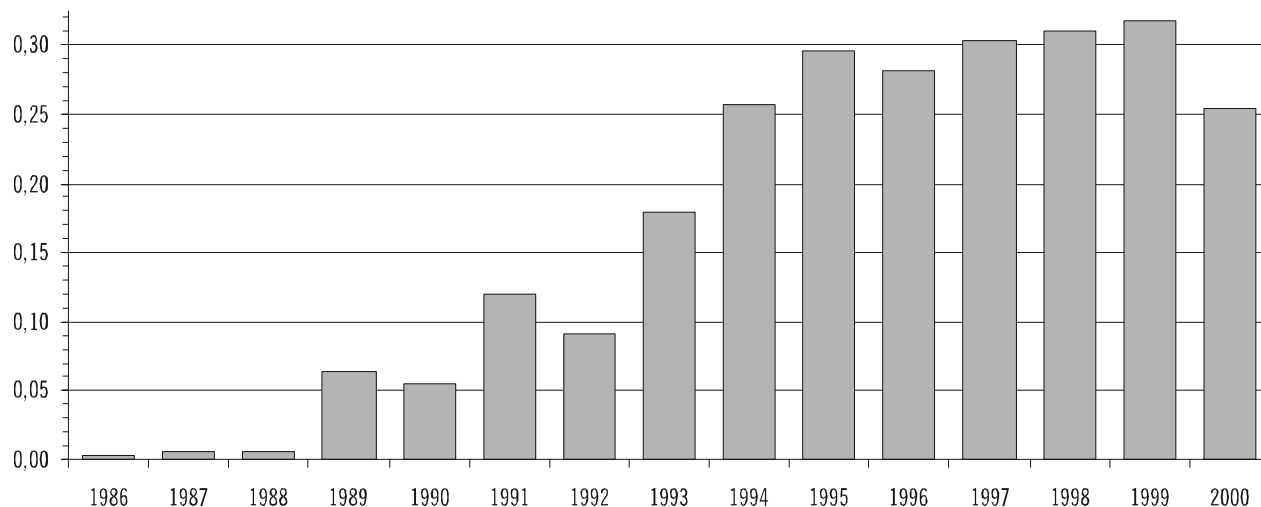

Dur brzuszny (A01.0)

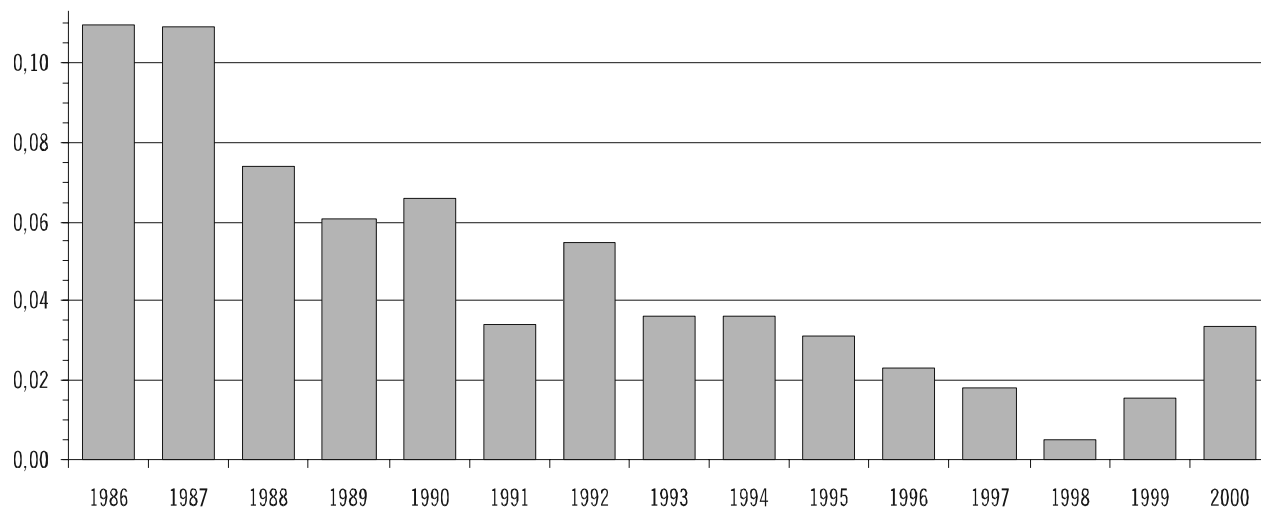

Salmonelozy: ogółem (A02)

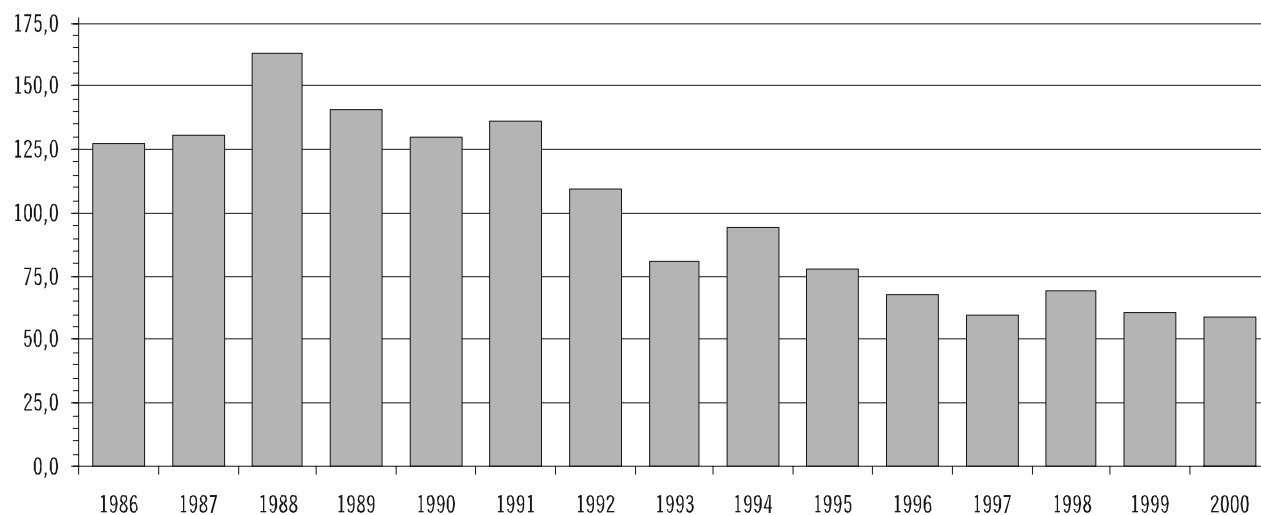

ZAPADALNOŚĆ (NA 100 TYS.) NA WYBRANE CHOROBY ZAKAŻNE I ZATRUCIA PODLEGAJĄCE OBOWIĄZKOWEMU ZGŁOSZENIU I OBJĘTE SPRAWOZDANIEM MZ-56 W LATACH 1986-2000 - cd

Czerwonka bakteryjna /szigelozja/ (A03)

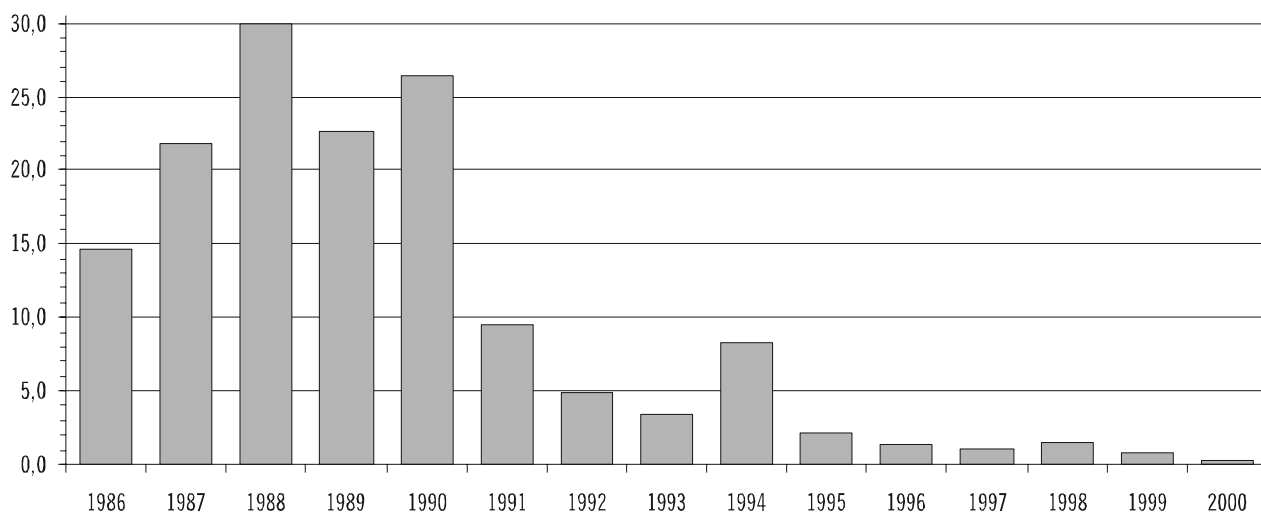

Tężec: ogółem (A33-A35)

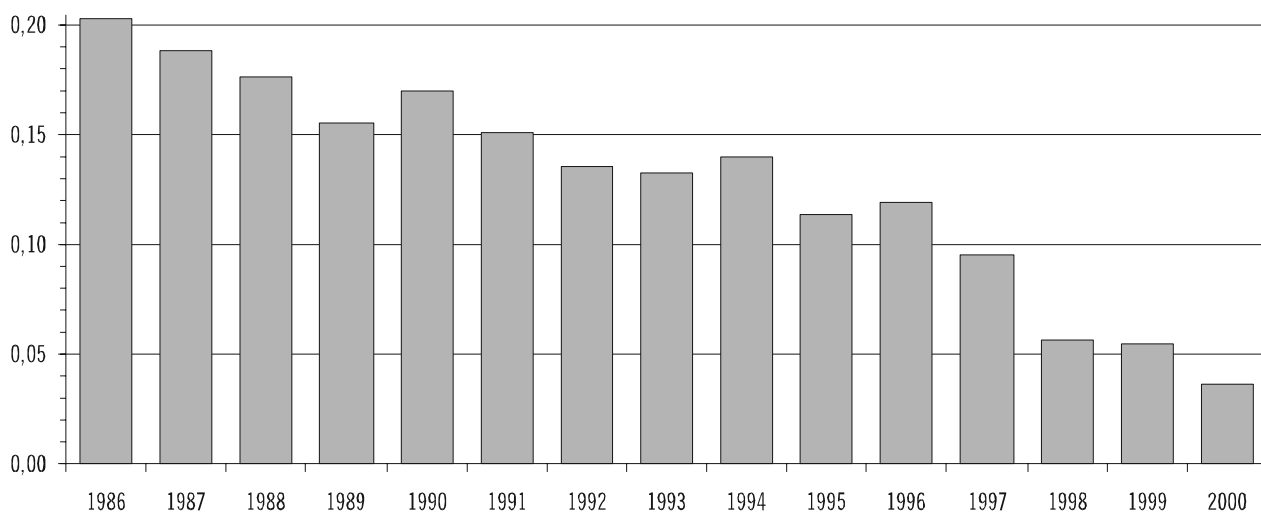

Błonica (A36)

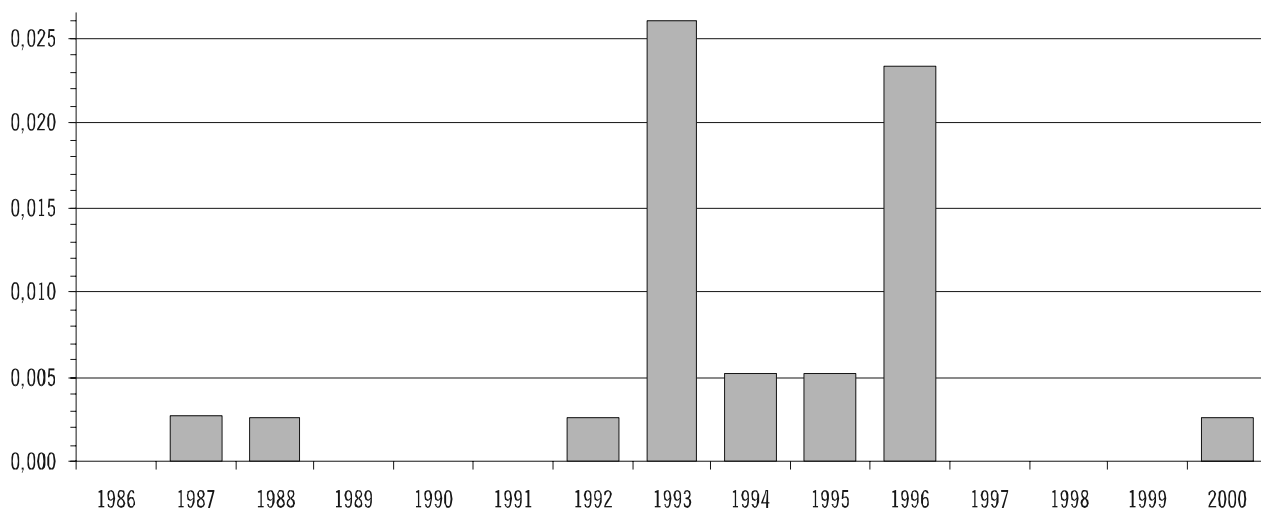

ZAPADALNOŚĆ (NA 100 TYS.) NA WYBRANE CHOROBY ZAKAŻNE I ZATRUCIA PODLEGAJĄCE OBOWIĄZKOWEMU ZGŁOSZENIU I OBJĘTE SPRAWOZDANIEM MZ-56 W LATACH 1986-2000 - cd

Krzusiec (A37)

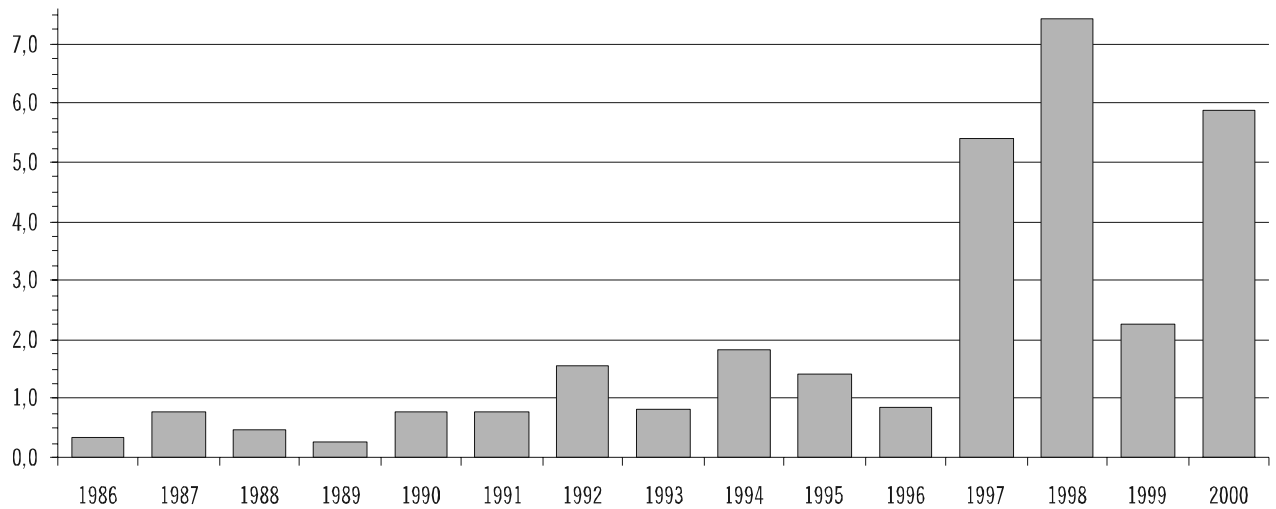

Szkarlatyna /płonica/ (A38)

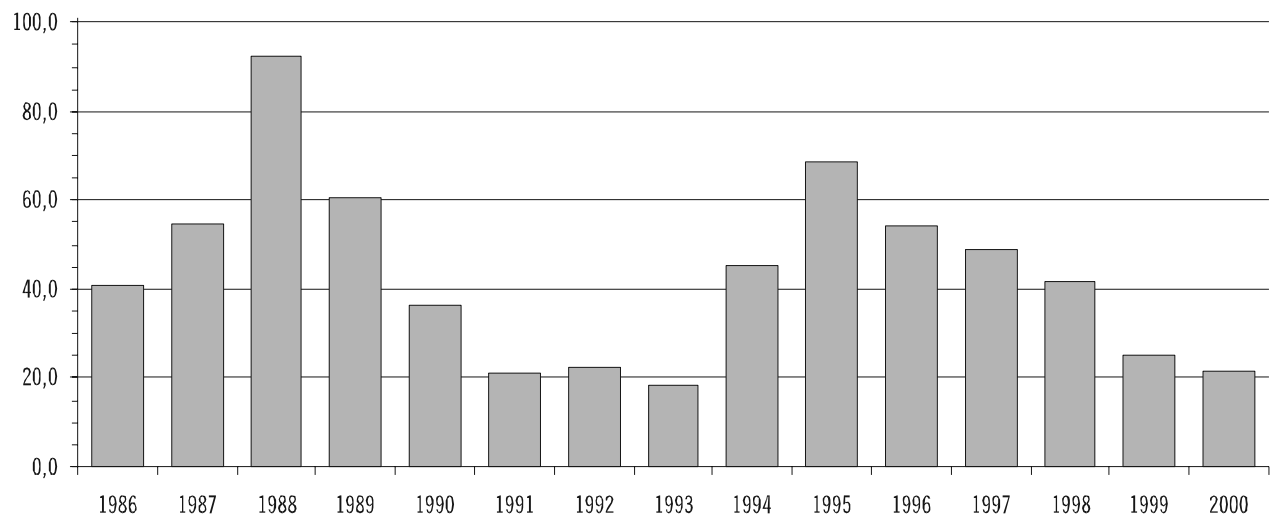

Zapalenie opon mózgowych: razem (A39.0; A87; B00.3; B02.1; G00; G03)

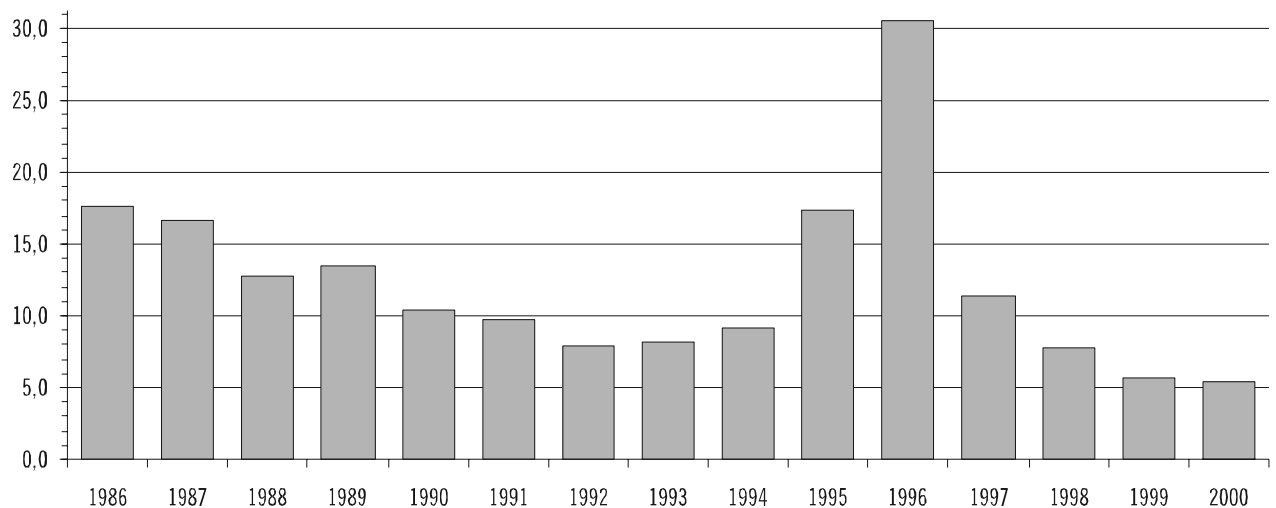

ZAPADALNOŚĆ (NA 100 TYS.) NA WYBRANE CHOROBY ZAKAŻNE I ZATRUCIA PODLEGAJĄCE OBOWIĄZKOWEMU ZGŁOSZENIU I OBJĘTE SPRAWOZDANIEM MZ-56 W LATACH 1986-2000 - cd

Zapalenie opon mózgowych: wirusowe, określone i nie określone (A87; B00.3; B02.1)

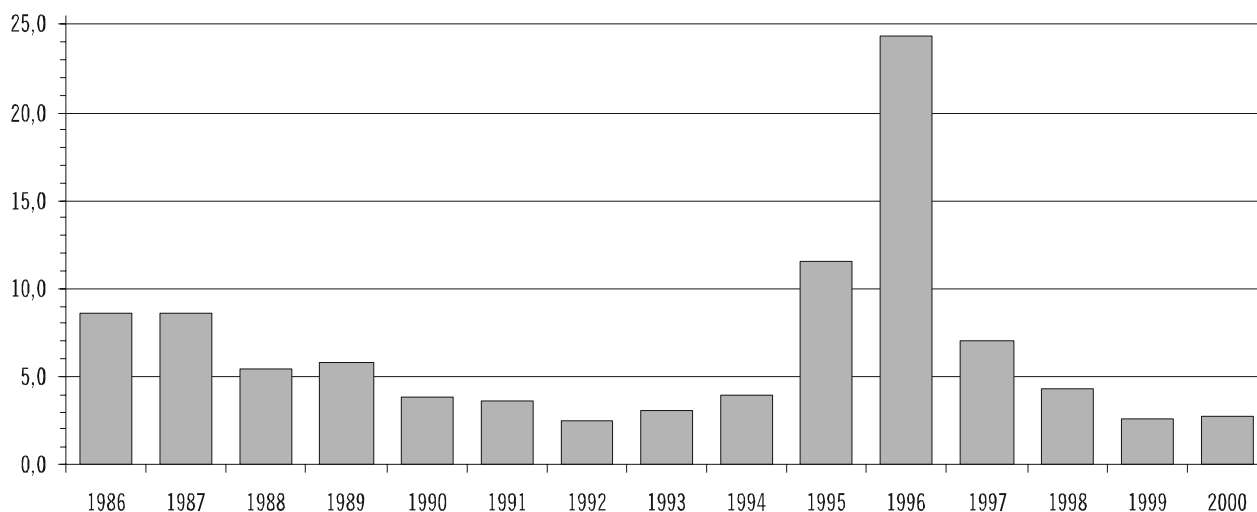

Zapalenie mózgu: razem (A39.8; A83-A86; B00.4; B02.0; B25.8; G04.0; G04.2-G04.9)

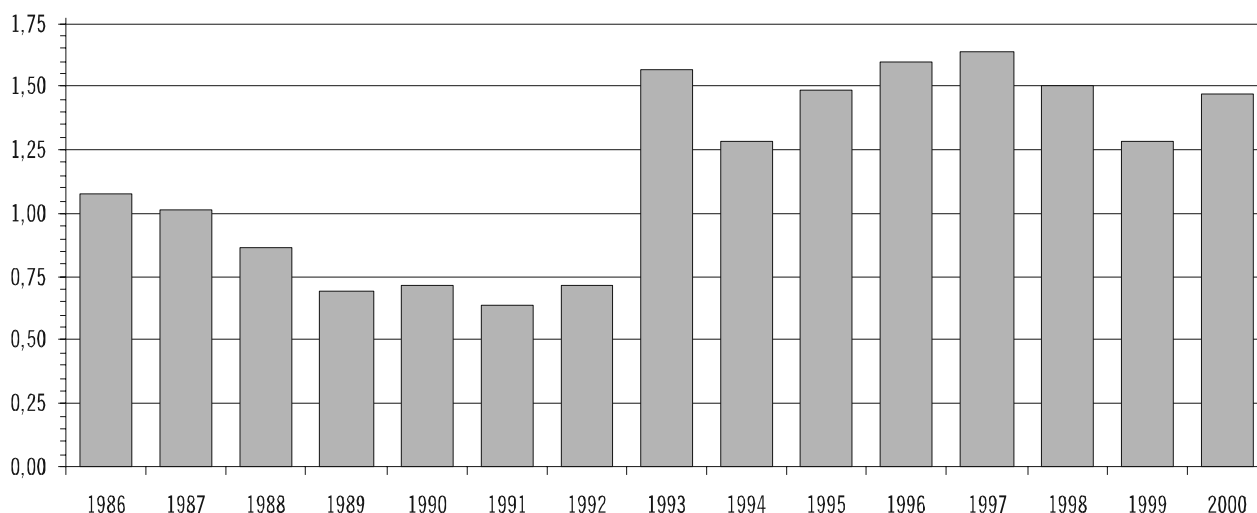

Zapalenie mózgu: wirusowe, przenoszone przez kleszcze (A84)

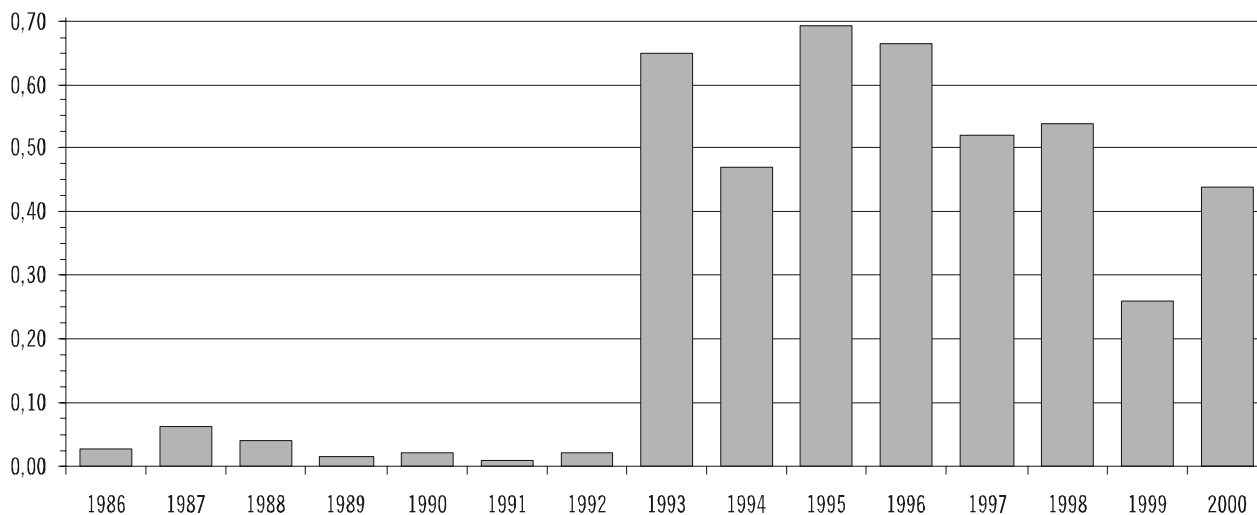

ZAPADALNOŚĆ (NA 100 TYS.) NA WYBRANE CHOROBY ZAKAŻNE I ZATRUCIA PODLEGAJĄCE OBOWIĄZKOWEMU ZGŁOSZENIU I OBJĘTE SPRAWOZDANIEM MZ-56 W LATACH 1986-2000 - cd

Zapalenie opon mózgowych i/lub mózgu: meningokokowe i inne bakteryjne - razem (A39.0; A39.8; G00; G04.2)

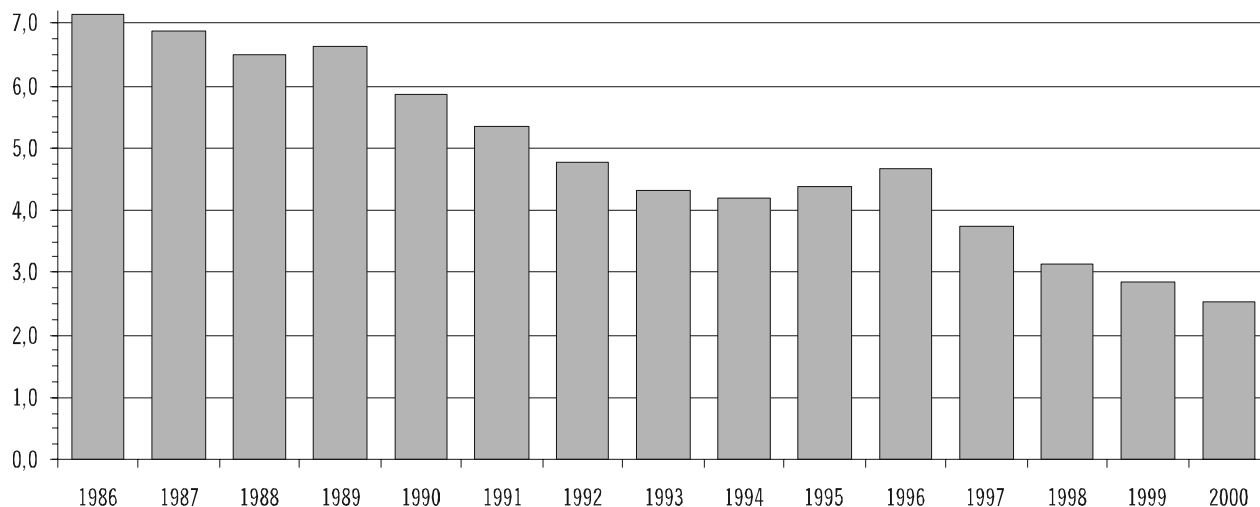

Pokąsanie osób przez zwierzęta podejrzane o wściekłość lub zanieczyszczenie śliną tych zwierząt, po których podjęto szczepienia przeciw wścieklicznie

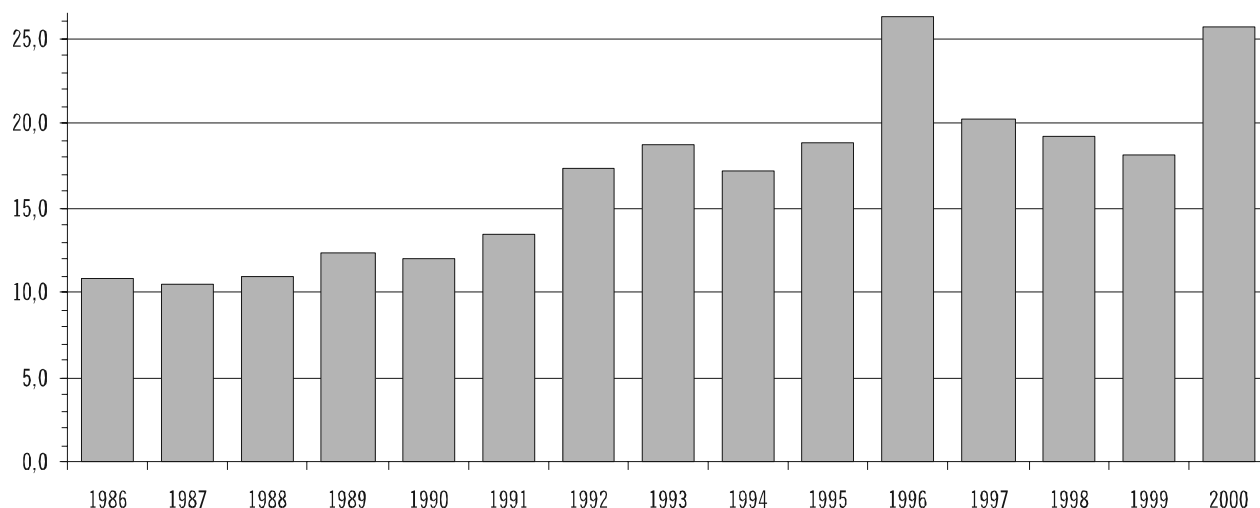

Odra (B05)

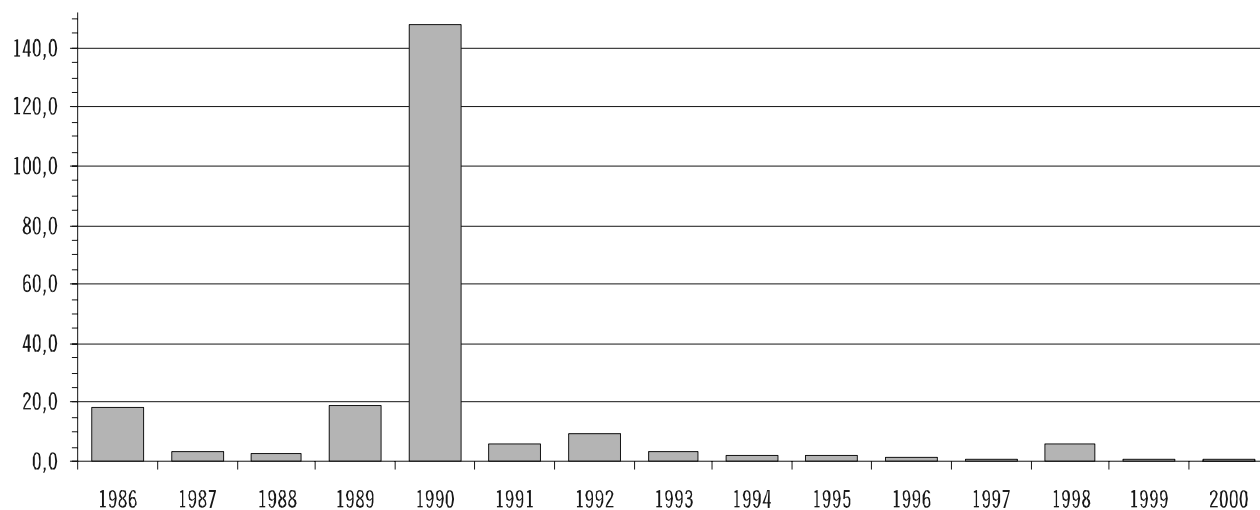

ZAPADALNOŚĆ (NA 100 TYS.) NA WYBRANE CHOROBY ZAKAŻNE I ZATRUCIA PODLEGAJĄCE OBOWIĄZKOWEMU ZGŁOSZENIU I OBJĘTE SPRAWOZDANIEM MZ-56 W LATACH 1986-2000 - cd

Różyczka: ogółem (B06; P35.0)

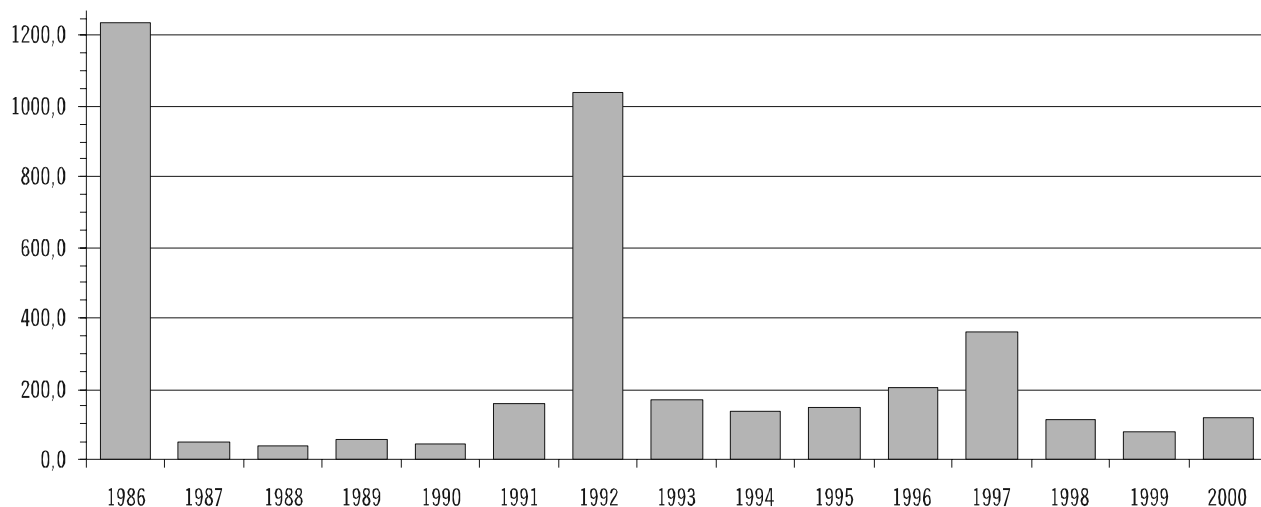

Wirusowe zapalenie wątroby: ogółem (B15-B19)

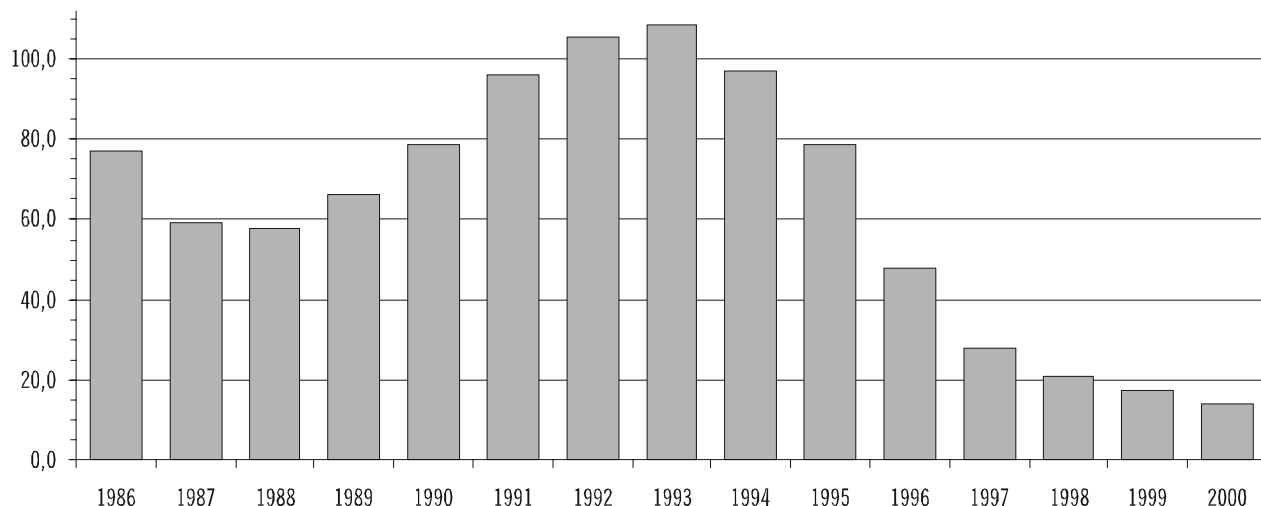

Wirusowe zapalenie wątroby: typu B - ogółem (B16; B18.0-B18.1)

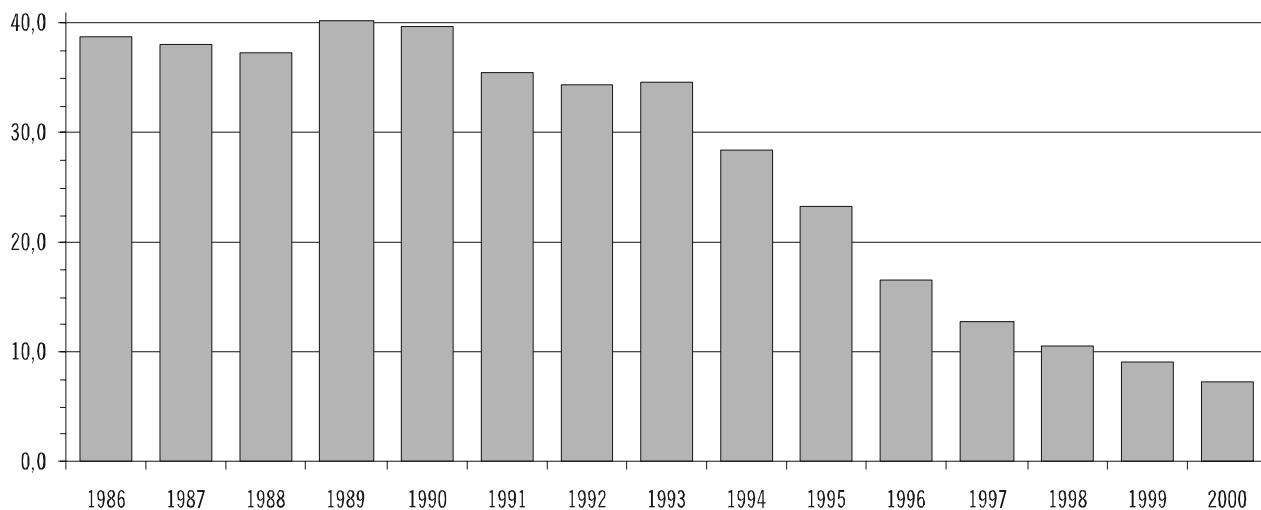

ZAPADALNOŚĆ (NA 100 TYS.) NA WYBRANE CHOROBY ZAKAŻNE I ZATRUCIA PODLEGAJĄCE OBOWIĄZKOWEMU ZGŁOSZENIU I OBJĘTE SPRAWOZDANIEM MZ-56 W LATACH 1986-2000 - cd

Świnka /nagminne zapalenie przyusznic/ (B26)

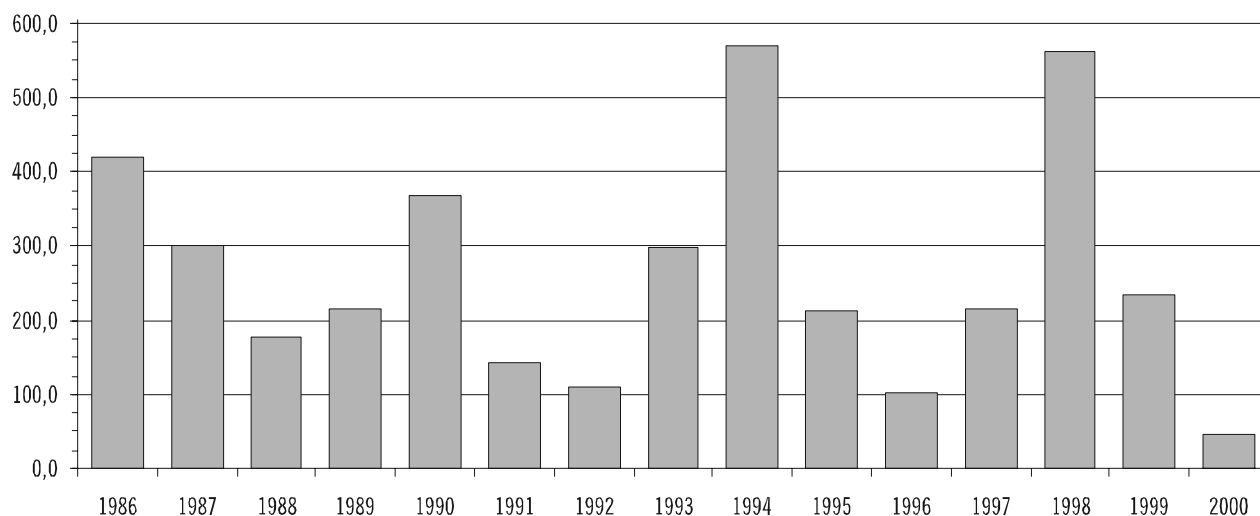

Tasiemczyce: razem (B67-B71)

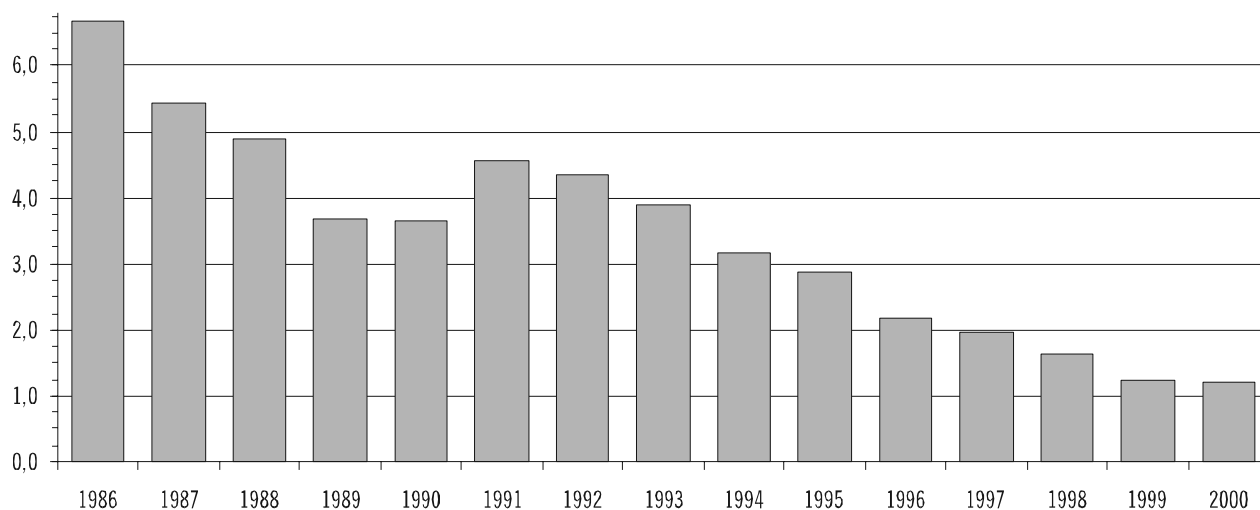

Włośnica (B75)

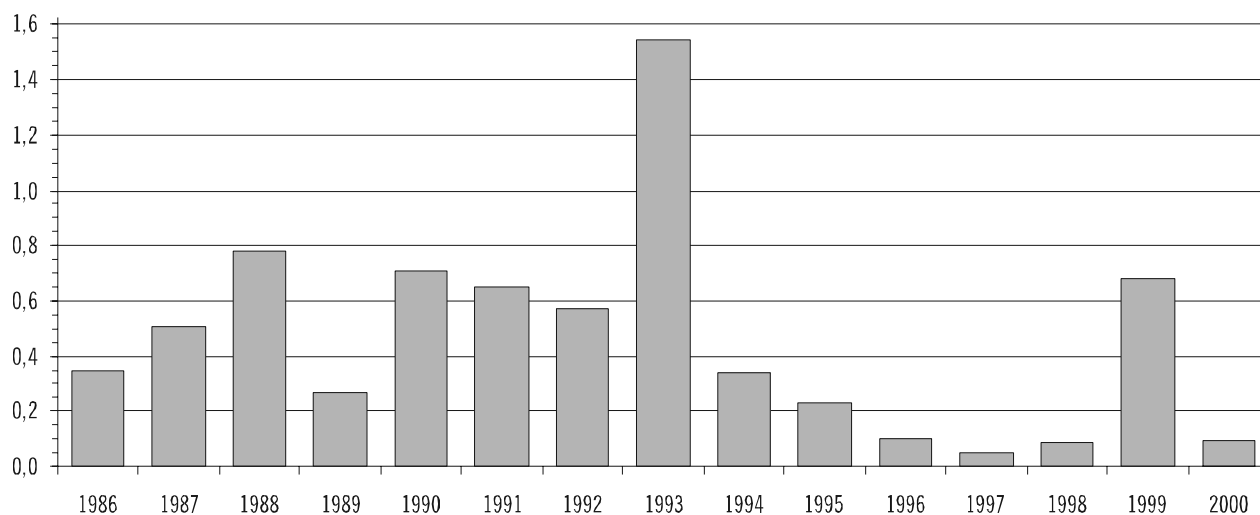

ZAPADALNOŚĆ (NA 100 TYS.) NA WYBRANE CHOROBY ZAKAŻNE I ZATRUCIA PODLEGAJĄCE OBOWIĄZKOWEMU ZGŁOSZENIU I OBJĘTE SPRAWOZDANIEM MZ-56 W LATACH 1986-2000 - cd

Świerzb (B86)

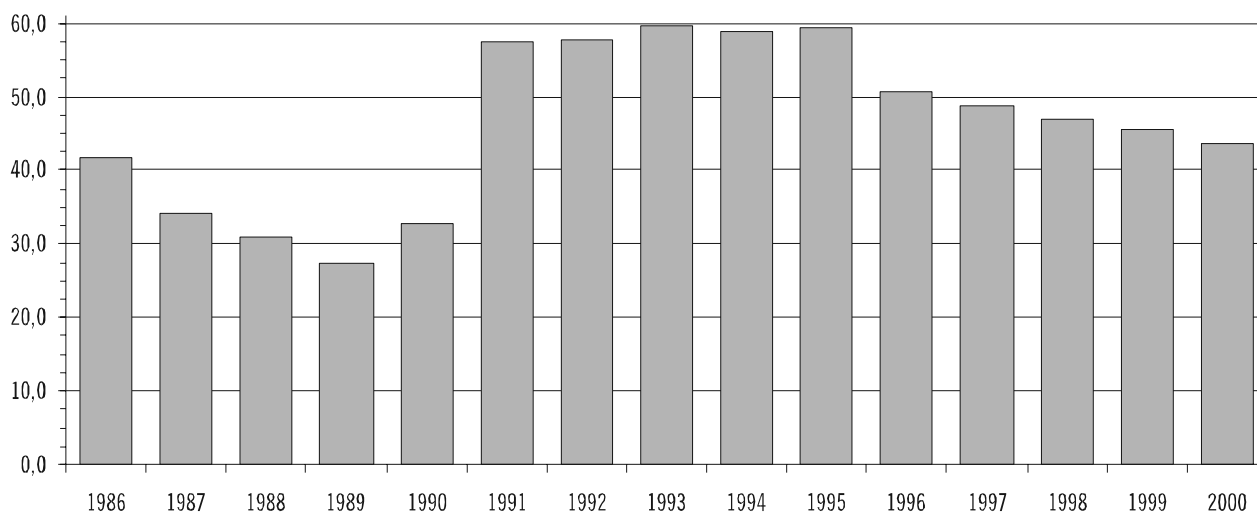

Grypa: ogółem (J10; J11)

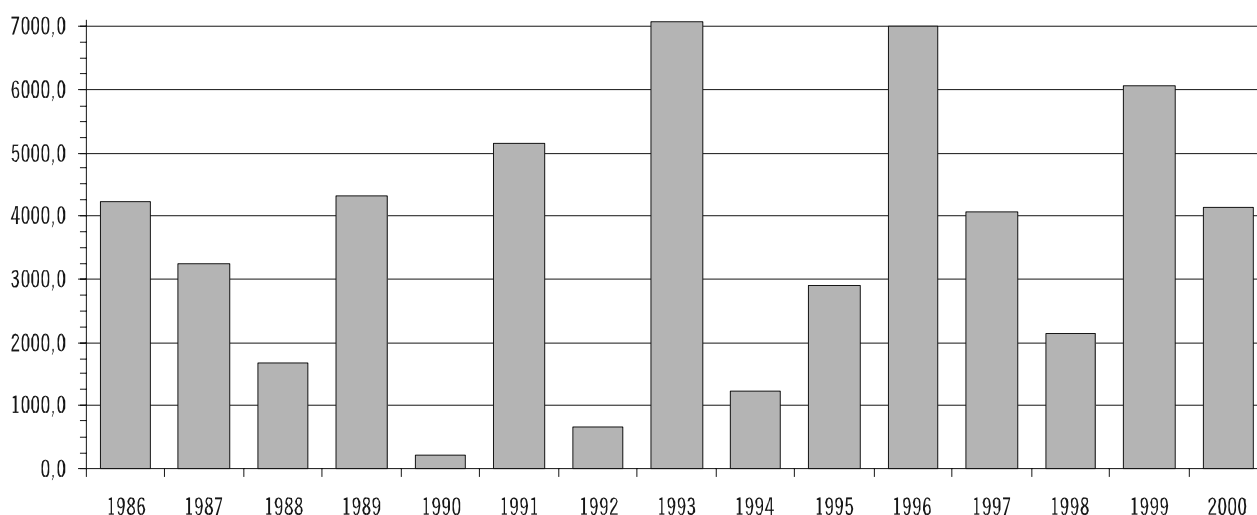

Bakteryjne zatrucia pokarmowe: ogółem (A02.0; A05)

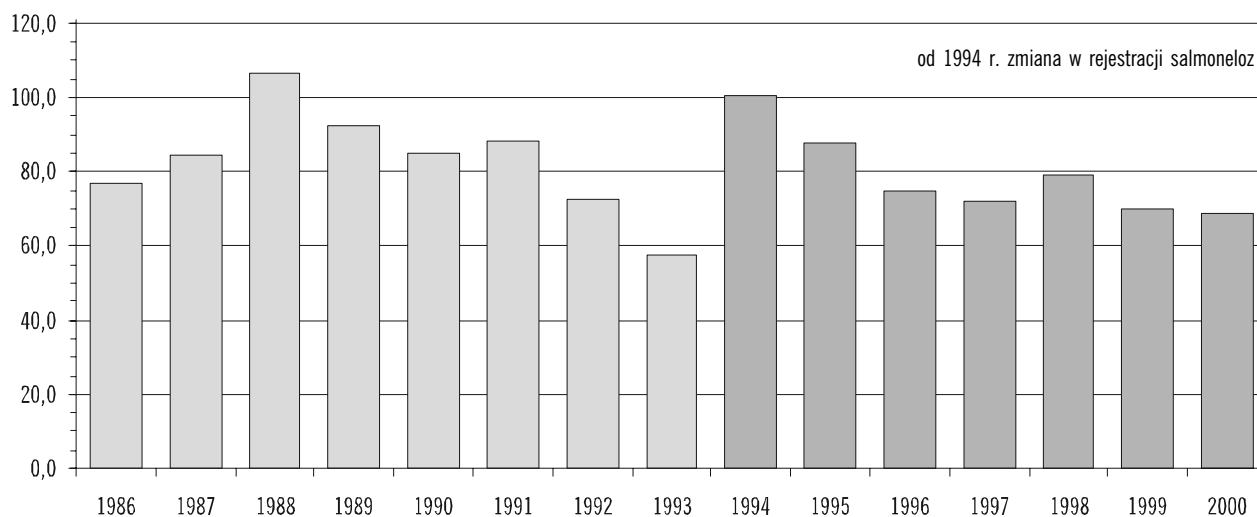

**ZAPADALNOŚĆ (NA 100 TYS.) NA WYBRANE CHOROBY ZAKAŻNE I ZATRUCIA PODLEGAJĄCE OBOWIĄZKOWEMU ZGŁOSZENIU I OBJĘTE SPRAWOZDANIEM MZ-56
W LATACH 1986-2000 - cd**

Bakteryjne zatrucia pokarmowe: salmonelozy (A02.0)

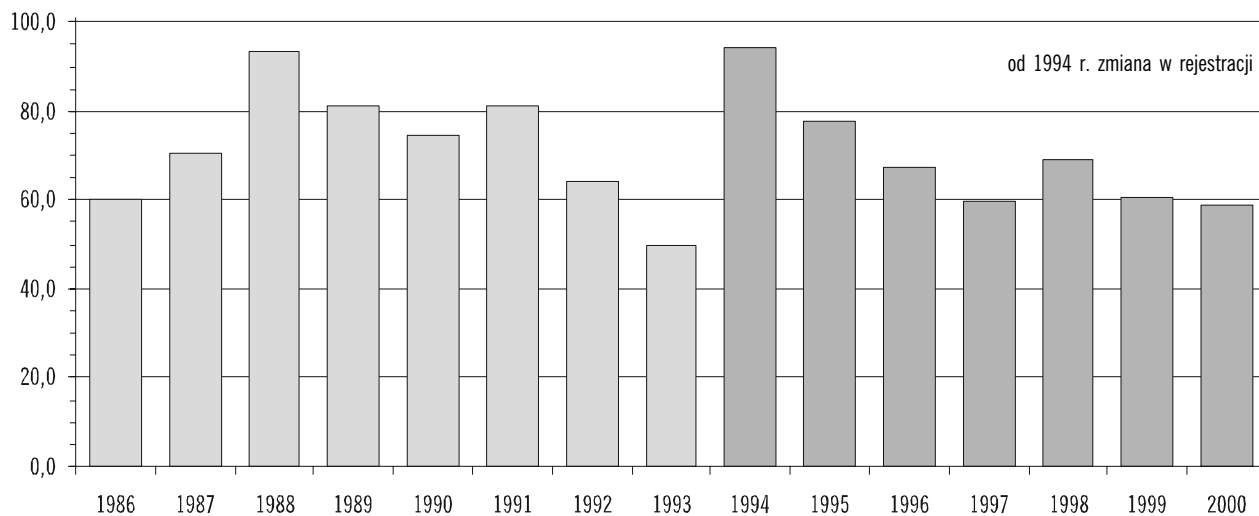

Bakteryjne zatrucia pokarmowe: inne określone i nie określone - razem (A05)

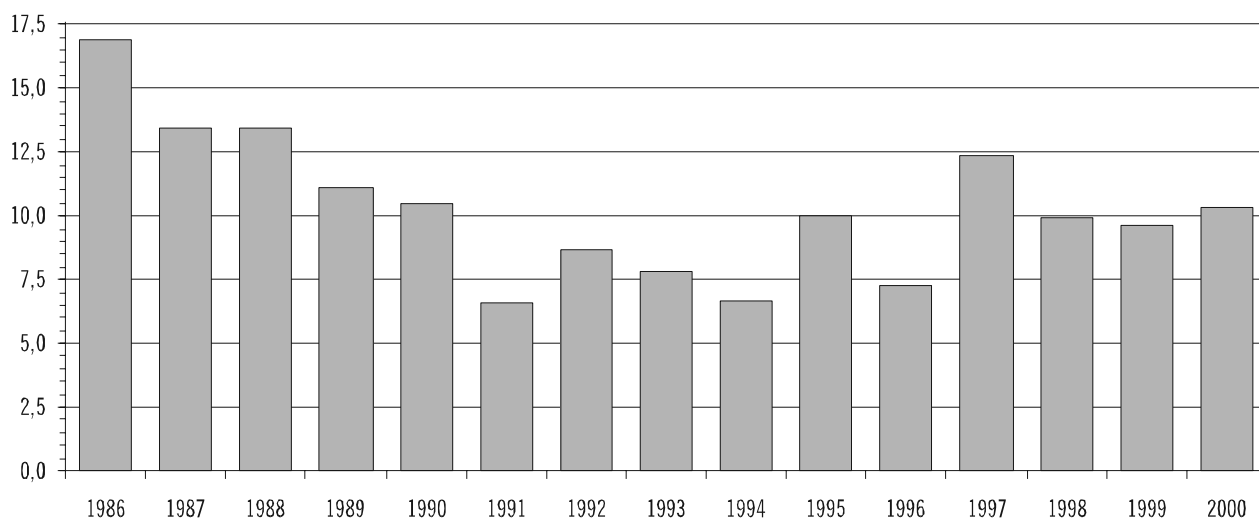

Inne zatrucia: razem (T36-T60; T63-T65)

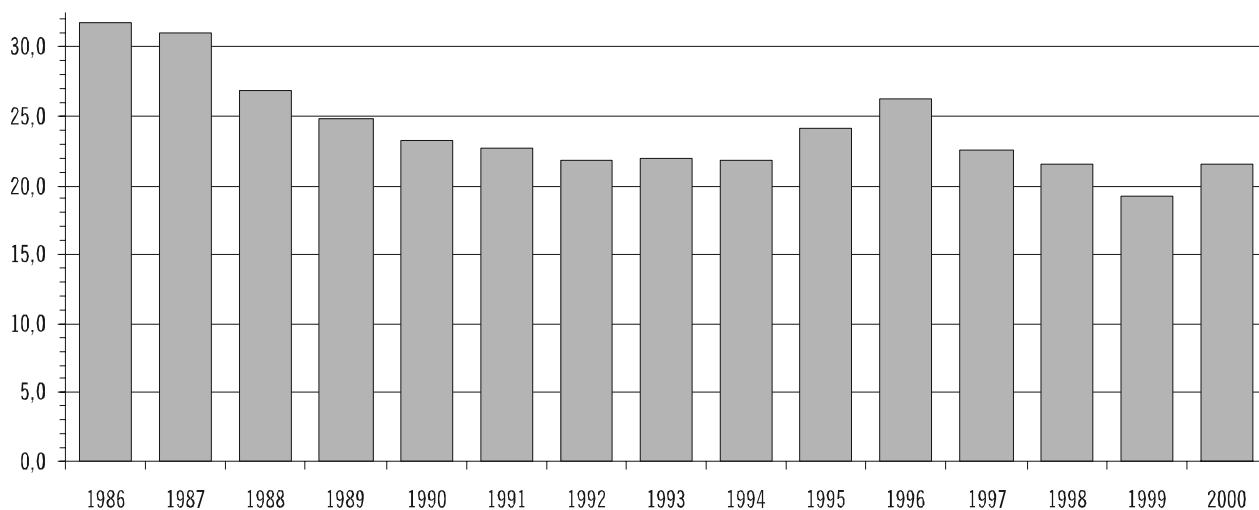

ZGONY CHORYCH NA AIDS W 2000 ROKU

(Dane Zakładu Epidemiologii Państwowego Zakładu Higieny)

Liczba zgonów i umieralność (na 100 tys.) wg województw

Województwo	Liczba zgonów	Umieralność
POLSKA	39	0,101
1. Dolnośląskie	6	0,202
2. Kujawsko-Pomorskie	7	0,333
3. Lubelskie	-	-
4. Lubuskie	-	-
5. Łódzkie	2	0,076
6. Małopolskie	-	-
7. Mazowieckie	3	0,059
8. Opolskie	2	0,184
9. Podkarpackie	-	-
10. Podlaskie	1	0,082
11. Pomorskie	5	0,228
12. Śląskie	6	0,124
13. Świętokrzyskie	-	-
14. Warmińsko-Mazurskie	1	0,068
15. Wielkopolskie	2	0,060
16. Zachodniopomorskie	4	0,231

Liczba zgonów i umieralność (na 100 tys.) wg środowiska

Środowisko	Liczba zgonów	Umieralność
Miasto	35	0,146
Wieś	2	0,014
Razem	37*	0,096

* 2 zgony - brak danych o środowisku

Liczba zgonów wg wieku i płci

Grupy wieku	Liczba zgonów		
	Mężczyźni	Kobiety	Ogółem
0-14	-	-	-
15-19	-	1	1
20-24	1	-	1
25-29	2	4	6
30-34	8	1	9
35-39	9	-	9
40-44	5	1	6
45-49	3	-	3
50-54	2	-	2
55-59	2	-	2
60+	-	-	-
Ogółem	32	7	39

ZGONY Z POWODU CHOROŃ ZAKAŹNYCH W 1999 ROKU

Liczba zgonów wg wybranych przyczyn oraz miejsca wystąpienia zgonu (miasto-wieś)
(Dane Departamentu Badań Demograficznych GUS)

Kod według ICD-10	Przyczyna zgonu	Miejsce zgonu		
		Miasto	Wieś	Ogółem
x	Brak informacji o przyczynie zgonu	2,5%	2,0%	2,3%
A02	Inne zakażenia wywołane pałeczkami <i>Salmonella</i>	5	2	7
A04	Inne bakteryjne zakażenia jelitowe	3	3	6
A05	Inne bakteryjne zatrucia pokarmowe	1	3	4
A08	Wirusowe i inne określone zakażenia jelitowe	-	1	1
A09	Biegunka i zapalenie żołądkowo-jelitowe o prawdopodobnie zakaźnym pochodzeniu	18	11	29
A15-A16	Gruźlica układu oddechowego	581	403	984
A17-A18	Gruźlica układu nerwowego i innych narządów	18	9	27
A19	Gruźlica prosówkowa	7	4	11
A27	Leptospiroza	2	2	4
A32	Listerioza	2	1	3
A35	Inne postacie tężca	2	7	9
A39	Zapalenie wywołane przez <i>Neisseria meningitidis</i>	8	12	20
A46	Róża	8	1	9
A48	Inne choroby bakteryjne niesklasyfikowane gdzie indziej (NGI)	5	3	8
A50	Kiła wrodzona	1	1	2
A51-A53	Inne postacie kiły i kiła nie określona	2	1	3
A69	Inne choroby wywołane przez krętki	1	1	2
A81	Zakażenie powolnymi wirusami ośrodkowego układu nerwowego	8	3	11
A84	Wirusowe zapalenie mózgu przenoszone przez kleszcze	-	1	1
A86	Wirusowe zapalenie mózgu, nie określone	12	8	20
A87	Wirusowe zapalenie opon mózgowych	3	3	6
B00	Zakażenia wirusem herpes /herpes simplex/	-	1	1
B02	Półpasiec	3	1	4
B15	Ostre wirusowe zapalenie wątroby A	1	1	2
B16	Ostre wirusowe zapalenie wątroby B	52	26	78
B17	Inne ostre wirusowe zapalenie wątroby	8	4	12
B18	Przewlekłe wirusowe zapalenie wątroby	71	35	106
B19	Nieokreślone wirusowe zapalenie wątroby	12	6	18
B20-B22	Choroba wywołana przez HIV, której skutkiem są określone choroby	60	6	66
B23	Choroba wywołana przez HIV, której skutkiem są inne stany	8	1	9
B24	Choroba wywołana przez HIV, nie określona	43	8	51
B25	Cytomegalia	2	1	3
B50-B54	Zimnica	1	-	1
B58	Toksoplazmoza	-	1	1
B67	Bąblowica	1	-	1
B90	Następstwa gruźlicy	59	48	107
B91-B94	Następstwa innych i nieokreślonych chorób zakaźnych	5	3	8
A00-B99	Niektóre choroby zakaźne i pasożytnicze: Ogółem	1454	829	2283
G00	Bakteryjne zapalenie opon mózgowych NGI	79	54	133
G03	Zapalenie opon mózgowych wywołane przez inne i nie określone czynniki	22	23	45
G04	Zapalenie mózgu i/lub rdzenia kręgowego	77	36	113
J02-J03	Ostre zapalenie gardła lub migdałków	1	1	2
J10-J11	Grypa	169	233	402
P35	Wrodzone choroby wirusowe	4	2	6
P37	Inne wrodzone zakażenia i choroby pasożytnicze	5	2	7

ZGONY Z POWODU CHOROÓB ZAKAŻNYCH W 1999 ROKU - cd

Liczba zgonów wg wybranych przyczyn oraz wieku i płci zmarłych
(Dane Departamentu Badań Demograficznych GUS)

Mężczyźni

Kod według ICD-10	Przyczyna zgonu	Wiek zmarłych							
		0-4	0	1	2	3	4	5-9	10-14
x	Brak informacji o przyczynie zgonu	1,0%	0,8%	2,1%	3,4%	1,5%	0,0%	0,6%	1,0%
A02	Inne zakażenia wywołane pałeczkami <i>Salmonella</i>	-	-	-	-	-	-	-	1
A04	Inne bakteryjne zakażenia jelitowe	2	2	-	-	-	-	-	-
A05	Inne bakteryjne zatrucia pokarmowe	-	-	-	-	-	-	-	-
A08	Wirusowe i inne określone zakażenia jelitowe	-	-	-	-	-	-	-	-
A09	Biegunka i zapal. żoń.-jelit. o prawdopodobnie zakaźnym pochodz.	4	2	2	-	-	-	-	-
A15-A16	Gruźlica układu oddechowego	-	-	-	-	-	-	-	-
A17-A18	Gruźlica układu nerwowego i innych narządów	-	-	-	-	-	-	1	-
A19	Gruźlica prosówkowa	-	-	-	-	-	-	-	-
A27	Leptospiroza	-	-	-	-	-	-	-	-
A32	Listerioza	-	-	-	-	-	-	-	-
A35	Inne postacie tężca	-	-	-	-	-	-	-	-
A39	Zapalenie wywołane przez <i>Neisseria meningitidis</i>	6	3	2	-	1	-	1	-
A46	Róża	-	-	-	-	-	-	-	-
A48	Inne choroby bakteryjne niesklasyfikowane gdzie indziej (NGI)	-	-	-	-	-	-	-	-
A50	Kiła wrodzona	1	1	-	-	-	-	-	-
A51-A53	Inne postacie kily i kiła nie określona	-	-	-	-	-	-	-	-
A69	Inne choroby wywołane przez krętki	-	-	-	-	-	-	-	-
A81	Zakażenie powolnymi wirusami ośrodkowego układu nerwowego	-	-	-	-	-	-	-	1
A84	Wirusowe zapalenie mózgu przenoszone przez kleszcze	-	-	-	-	-	-	-	-
A86	Wirusowe zapalenie mózgu, nie określone	-	-	-	-	-	-	-	-
A87	Wirusowe zapalenie opon mózgowych	-	-	-	-	-	-	-	-
B00	Zakażenia wirusem herpes /herpes simplex/	-	-	-	-	-	-	-	-
B02	Półpasiec	-	-	-	-	-	-	-	-
B15	Ostre wirusowe zapalenie wątroby A	-	-	-	-	-	-	-	-
B16	Ostre wirusowe zapalenie wątroby B	-	-	-	-	-	-	-	-
B17	Inne ostre wirusowe zapalenie wątroby	-	-	-	-	-	-	-	-
B18	Przewlekłe wirusowe zapalenie wątroby	-	-	-	-	-	-	-	-
B19	Nieokreślone wirusowe zapalenie wątroby	-	-	-	-	-	-	-	-
B20-B22	Choroba wywołana przez HIV, której skutkiem są określ. choroby	-	-	-	-	-	-	-	-
B23	Choroba wywołana przez HIV, której skutkiem są inne stany	-	-	-	-	-	-	-	-
B24	Choroba wywołana przez HIV, nie określona	-	-	-	-	-	-	-	-
B25	Cytomegalia	-	-	-	-	-	-	-	-
B50-B54	Żółtyca	-	-	-	-	-	-	-	-
B58	Toksoplazmoza	-	-	-	-	-	-	-	-
B67	Bąblowica	-	-	-	-	-	-	-	-
B90	Następstwa gruźlicy	-	-	-	-	-	-	-	-
B91-B94	Następstwa innych i nieokreślonych chorób zakaźnych	-	-	-	-	-	-	1	-
A00-B99	Niektóre choroby zakaźne i pasożytnicze: Ogółem	72	52	10	3	5	2	7	5
G00	Bakteryjne zapalenie opon mózgowych NGI	3	3	-	-	-	-	-	-
G03	Zapalenie opon mózgowych wyw. przez inne i nie określ. czynniki	5	4	1	-	-	-	1	1
G04	Zapalenie mózgu i/lub rdzenia kręgowego	5	3	-	1	-	1	1	3
J02-J03	Ostre zapalenie gardła lub migdałków	-	-	-	-	-	-	-	-
J10-J11	Grypa	1	-	-	-	-	1	-	-
P35	Wrodzone choroby wirusowe	5	5	-	-	-	-	-	-
P37	Inne wrodzone zakażenia i choroby pasożytnicze	4	4	-	-	-	-	-	-

ZGONY Z POWODU CHOROÓB ZAKAŻNYCH W 1999 ROKU - cd

Liczba zgonów wg wybranych przyczyn oraz wieku i płci zmarłych
(Dane Departamentu Badań Demograficznych GUS)

Kobiety

Kod według ICD-10	Przyczyna zgonu	Wiek zmarłych							
		0-4	0	1	2	3	4	5-9	10-14
x	Brak informacji o przyczynie zgonu	1,0%	0,9%	1,0%	1,5%	1,8%	2,1%	0,5%	1,9%
A02	Inne zakażenia wywołane pałeczkami <i>Salmonella</i>	-	-	-	-	-	-	-	-
A04	Inne bakteryjne zakażenia jelitowe	-	-	-	-	-	-	-	-
A05	Inne bakteryjne zatrucia pokarmowe	-	-	-	-	-	-	-	-
A08	Wirusowe i inne określone zakażenia jelitowe	-	-	-	-	-	-	-	-
A09	Biegunka i zapal. żoń.-jelit. o prawdopodobnie zakaźnym pochodz.	5	4	-	-	1	-	-	-
A15-A16	Gruźlica układu oddechowego	-	-	-	-	-	-	-	-
A17-A18	Gruźlica układu nerwowego i innych narządów	-	-	-	-	-	-	-	-
A19	Gruźlica prosówkowa	-	-	-	-	-	-	-	-
A27	Leptospiroza	-	-	-	-	-	-	-	-
A32	Listerioza	-	-	-	-	-	-	-	-
A35	Inne postacie tężca	-	-	-	-	-	-	-	-
A39	Zapalenie wywołane przez <i>Neisseria meningitidis</i>	6	4	1	1	-	-	1	-
A46	Róža	-	-	-	-	-	-	-	-
A48	Inne choroby bakteryjne niesklasyfikowane gdzie indziej (NGI)	-	-	-	-	-	-	-	-
A50	Kiła wrodzona	-	-	-	-	-	-	-	-
A51-A53	Inne postacie kiły i kiła nie określona	-	-	-	-	-	-	-	-
A69	Inne choroby wywołane przez krętki	-	-	-	-	-	-	-	-
A81	Zakażenie powolnymi wirusami ośrodkowego układu nerwowego	-	-	-	-	-	-	-	-
A84	Wirusowe zapalenie mózgu przenoszone przez kleszcze	-	-	-	-	-	-	-	-
A86	Wirusowe zapalenie mózgu, nie określone	1	1	-	-	-	-	1	-
A87	Wirusowe zapalenie opon mózgowych	-	-	-	-	-	-	-	-
B00	Zakażenia wirusem herpes /herpes simplex/	1	-	-	-	-	1	-	-
B02	Półpasiec	-	-	-	-	-	-	-	-
B15	Ostre wirusowe zapalenie wątroby A	-	-	-	-	-	-	-	-
B16	Ostre wirusowe zapalenie wątroby B	-	-	-	-	-	-	-	-
B17	Inne ostre wirusowe zapalenie wątroby	-	-	-	-	-	-	-	-
B18	Przewlekłe wirusowe zapalenie wątroby	-	-	-	-	-	-	-	1
B19	Nieokreślone wirusowe zapalenie wątroby	1	-	1	-	-	-	-	-
B20-B22	Choroba wywołana przez HIV, której skutkiem są określ. choroby	-	-	-	-	-	-	-	1
B23	Choroba wywołana przez HIV, której skutkiem są inne stany	-	-	-	-	-	-	-	-
B24	Choroba wywołana przez HIV, nie określona	-	-	-	-	-	-	-	-
B25	Cytomegalia	1	-	1	-	-	-	1	-
B50-B54	Żółtyca	-	-	-	-	-	-	-	-
B58	Toksoplazmoza	-	-	-	-	-	-	-	-
B67	Bąblowica	-	-	-	-	-	-	-	-
B90	Następstwa gruźlicy	-	-	-	-	-	-	-	-
B91-B94	Następstwa innych i nieokreślonych chorób zakaźnych	-	-	-	-	-	-	-	-
A00-B99	Niektóre choroby zakaźne i pasożytnicze: Ogółem	68	49	9	4	4	2	12	5
G00	Bakteryjne zapalenie opon mózgowych NGI	3	1	1	-	1	-	2	-
G03	Zapalenie opon mózgowych wyw. przez inne i nie określ. czynniki	1	1	-	-	-	-	-	3
G04	Zapalenie mózgu i/lub rdzenia kręgowego	10	8	-	2	-	-	1	-
J02-J03	Ostre zapalenie gardła lub migdałków	-	-	-	-	-	-	-	-
J10-J11	Grypa	-	-	-	-	-	-	-	-
P35	Wrodzone choroby wirusowe	1	1	-	-	-	-	-	-
P37	Inne wrodzone zakażenia i choroby pasożytnicze	3	3	-	-	-	-	-	-

ZGONY Z POWODU CHOROÓB ZAKAŻNYCH W 1999 ROKU - cd

Liczba zgonów wg wybranych przyczyn oraz wieku i płci zmarłych
(Dane Departamentu Badań Demograficznych GUS)

Ogółem

Kod według ICD-10	Przyczyna zgonu	Wiek zmarłych							
		0-4	0	1	2	3	4	5-9	10-14
x	Brak informacji o przyczynie zgonu	1,0%	0,9%	1,6%	2,6%	1,6%	0,8%	0,6%	1,3%
A02	Inne zakażenia wywołane pałeczkami <i>Salmonella</i>	-	-	-	-	-	-	-	1
A04	Inne bakteryjne zakażenia jelitowe	2	2	-	-	-	-	-	-
A05	Inne bakteryjne zatrucia pokarmowe	-	-	-	-	-	-	-	-
A08	Wirusowe i inne określone zakażenia jelitowe	-	-	-	-	-	-	-	-
A09	Biegunka i zapal. żoń.-jelit. o prawdopodobnie zakaźnym pochodz.	9	6	2	-	1	-	-	-
A15-A16	Gruźlica układu oddechowego	-	-	-	-	-	-	-	-
A17-A18	Gruźlica układu nerwowego i innych narządów	-	-	-	-	-	-	1	-
A19	Gruźlica prosówkowa	-	-	-	-	-	-	-	-
A27	Leptospiroza	-	-	-	-	-	-	-	-
A32	Listerioza	-	-	-	-	-	-	-	-
A35	Inne postacie tężca	-	-	-	-	-	-	-	-
A39	Zapalenie wywołane przez <i>Neisseria meningitidis</i>	12	7	3	1	1	-	2	-
A46	Róża	-	-	-	-	-	-	-	-
A48	Inne choroby bakteryjne niesklasyfikowane gdzie indziej (NGI)	-	-	-	-	-	-	-	-
A50	Kiła wrodzona	1	1	-	-	-	-	-	-
A51-A53	Inne postacie kiły i kiła nie określona	-	-	-	-	-	-	-	-
A69	Inne choroby wywołane przez krętki	-	-	-	-	-	-	-	-
A81	Zakażenie powolnymi wirusami ośrodkowego układu nerwowego	-	-	-	-	-	-	-	1
A84	Wirusowe zapalenie mózgu przenoszone przez kleszcze	-	-	-	-	-	-	-	-
A86	Wirusowe zapalenie mózgu, nie określone	1	1	-	-	-	-	1	-
A87	Wirusowe zapalenie opon mózgowych	-	-	-	-	-	-	-	-
B00	Zakażenia wirusem herpes /herpes simplex/	1	-	-	-	-	1	-	-
B02	Półpasiec	-	-	-	-	-	-	-	-
B15	Ostre wirusowe zapalenie wątroby A	-	-	-	-	-	-	-	-
B16	Ostre wirusowe zapalenie wątroby B	-	-	-	-	-	-	-	-
B17	Inne ostre wirusowe zapalenie wątroby	-	-	-	-	-	-	-	-
B18	Przewlekłe wirusowe zapalenie wątroby	-	-	-	-	-	-	-	1
B19	Nieokreślone wirusowe zapalenie wątroby	1	-	1	-	-	-	-	-
B20-B22	Choroba wywołana przez HIV, której skutkiem są określ. choroby	-	-	-	-	-	-	-	1
B23	Choroba wywołana przez HIV, której skutkiem są inne stany	-	-	-	-	-	-	-	-
B24	Choroba wywołana przez HIV, nie określona	-	-	-	-	-	-	-	-
B25	Cytomegalia	1	-	1	-	-	-	1	-
B50-B54	Żółtyca	-	-	-	-	-	-	-	-
B58	Toksoplazmoza	-	-	-	-	-	-	-	-
B67	Bąblowica	-	-	-	-	-	-	-	-
B90	Następstwa gruźlicy	-	-	-	-	-	-	-	-
B91-B94	Następstwa innych i nieokreślonych chorób zakaźnych	-	-	-	-	-	-	1	-
A00-B99	Niektóre choroby zakaźne i pasożytnicze: Ogółem	140	101	19	7	9	4	19	10
G00	Bakteryjne zapalenie opon mózgowych NGI	6	4	1	-	1	-	2	-
G03	Zapalenie opon mózgowych wyw. przez inne i nie określ. czynniki	6	5	1	-	-	-	1	4
G04	Zapalenie mózgu i/lub rdzenia kręgowego	15	11	-	3	-	1	2	3
J02-J03	Ostre zapalenie gardła lub migdałków	-	-	-	-	-	-	-	-
J10-J11	Grypa	1	-	-	-	-	1	-	-
P35	Wrodzone choroby wirusowe	6	6	-	-	-	-	-	-
P37	Inne wrodzone zakażenia i choroby pasożytnicze	7	7	-	-	-	-	-	-

ZGONY Z POWODU CHOROÓB ZAKAŻNYCH W 1999 ROKU - cd

Liczba zgonów wg wybranych przyczyn oraz województw
(Dane Departamentu Badań Demograficznych GUS)

Kod według ICD-10	Przyczyna zgonu	Województwo *							
		1	2	3	4	5	6	7	8
x	Brak informacji o przyczynie zgonu	1,6%	1,4%	3,2%	0,2%	3,5%	0,8%	4,1%	0,6%
A02	Inne zakażenia wywołane pałeczkami <i>Salmonella</i>	-	2	-	-	1	-	3	-
A04	Inne bakteryjne zakażenia jelitowe	-	-	-	-	1	-	1	-
A05	Inne bakteryjne zatrucia pokarmowe	-	-	-	-	1	-	3	-
A08	Wirusowe i inne określone zakażenia jelitowe	-	1	-	-	-	-	-	-
A09	Biegunka i zapal. żoń.-jelit. o prawdopodobnie zakaźnym pochodz.	1	3	7	-	3	2	6	-
A15-A16	Gruźlica układu oddechowego	86	41	39	19	79	30	151	14
A17-A18	Gruźlica układu nerwowego i innych narządów	1	2	5	2	2	2	3	-
A19	Gruźlica prosówkowa	1	-	-	-	2	-	1	-
A27	Leptospiroza	-	1	-	-	-	-	1	-
A32	Listerioza	-	-	-	-	-	-	-	-
A35	Inne postacie tężca	-	-	-	-	-	4	1	1
A39	Zapalenie wywołane przez <i>Neisseria meningitidis</i>	4	3	-	1	-	1	2	-
A46	Róża	-	1	-	-	1	-	3	-
A48	Inne choroby bakteryjne niesklasyfikowane gdzie indziej (NGI)	2	-	-	1	-	-	-	-
A50	Kiła wrodzona	-	-	-	-	-	-	1	-
A51-A53	Inne postacie kiły i kiła nie określona	-	-	1	-	-	1	-	-
A69	Inne choroby wywołane przez krętki	-	-	1	-	-	-	-	1
A81	Zakażenie powolnymi wirusami ośrodkowego układu nerwowego	-	2	-	-	1	3	2	-
A84	Wirusowe zapalenie mózgu przenoszone przez kleszcze	-	-	-	-	-	-	-	-
A86	Wirusowe zapalenie mózgu, nie określone	-	3	-	1	2	3	-	-
A87	Wirusowe zapalenie opon mózgowych	-	-	2	-	-	2	-	-
B00	Zakażenia wirusem herpes / <i>herpes simplex</i> /	-	-	-	-	-	-	-	-
B02	Pólpasiec	1	1	-	-	1	-	-	1
B15	Ostre wirusowe zapalenie wątroby A	-	-	-	1	-	-	-	-
B16	Ostre wirusowe zapalenie wątroby B	1	4	1	1	2	14	11	-
B17	Inne ostre wirusowe zapalenie wątroby	-	2	1	1	1	3	1	-
B18	Przewlekłe wirusowe zapalenie wątroby	7	6	2	2	2	30	8	3
B19	Nieokreślone wirusowe zapalenie wątroby	2	-	-	-	2	3	3	1
B20-B22	Choroba wywołana przez HIV, której skutkiem są określ. choroby	12	4	1	5	2	3	4	1
B23	Choroba wywołana przez HIV, której skutkiem są inne stany	3	1	-	-	-	-	2	-
B24	Choroba wywołana przez HIV, nie określona	11	-	3	1	3	-	21	4
B25	Cytomegalia	-	-	1	-	-	-	2	-
B50-B54	Zimnica	-	-	-	-	-	-	-	-
B58	Toksoplazmoza	-	-	-	-	-	-	1	-
B67	Bąblowica	-	-	-	-	-	-	-	-
B90	Następstwa gruźlicy	4	1	3	-	7	22	36	2
B91-B94	Następstwa innych i nieokreślonych chorób zakaźnych	1	-	-	-	-	4	1	-
A00-B99	Niektóre choroby zakaźne i pasożytnicze: Ogółem	193	114	108	57	165	155	345	48
G00	Bakteryjne zapalenie opon mózgowych NGI	3	7	4	5	12	14	19	3
G03	Zapalenie opon mózgowych wyw. przez inne i nie określ. czynniki	4	1	2	2	4	5	3	1
G04	Zapalenie mózgu i/lub rdzenia kręgowego	9	5	4	4	4	13	5	3
J02-J03	Ostre zapalenie gardła lub migdałków	-	-	-	1	-	-	-	-
J10-J11	Grypa	15	19	12	4	27	42	107	2
P35	Wrodzone choroby wirusowe	-	-	-	-	2	-	1	1
P37	Inne wrodzone zakażenia i choroby pasożytnicze	1	1	-	-	-	-	-	-

* 1 - Dolnośląskie, 2 - Kujawsko-Pomorskie, 3 - Lubelskie, 4 - Lubuskie, 5 - Łódzkie, 6 - Małopolskie, 7 - Mazowieckie, 8 - Opolskie, 9 - Podkarpackie,

ZGONY Z POWODU CHORÓB ZAKAŻNYCH W 1999 ROKU - cd

Liczba zgonów wg wybranych przyczyn oraz województw
(Dane Departamentu Badań Demograficznych GUS)

Województwo *								Ogółem	Przyczyna zgonu
9	10	11	12	13	14	15	16		
2,0%	1,2%	0,1%	4,6%	0,6%	0,3%	0,5%	3,3%	2,3%	Brak informacji o przyczynie zgonu
1	-	-	-	-	-	-	-	7	Inne zakażenia wywołane pałeczkami <i>Salmonella</i>
1	-	1	1	1	-	-	-	6	Inne bakteryjne zakażenia jelitowe
-	-	-	-	-	-	-	-	4	Inne bakteryjne zatrucia pokarmowe
-	-	-	-	-	-	-	-	1	Wirusowe i inne określone zakażenia jelitowe
1	-	2	2	-	2	-	-	29	Biegunka i zapal. żołą.-jelit. o prawdopodobnie zakaźnym pochodz.
52	28	28	226	45	41	77	28	984	Gruźlica układu oddechowego
2	-	1	4	-	-	3	-	27	Gruźlica układu nerwowego i innych narządów
3	2	1	-	-	-	1	-	11	Gruźlica prosówkowa
-	-	-	-	-	-	-	2	4	Leptospiroza
-	-	2	1	-	-	-	-	3	Listerioza
2	-	-	1	-	-	-	-	9	Inne postacie tężca
-	1	3	-	-	-	-	5	20	Zapalenie wywołane przez <i>Neisseria meningitidis</i>
-	-	-	3	-	-	1	-	9	Róża
-	1	-	1	-	1	1	1	8	Inne choroby bakteryjne niesklasyfikowane gdzie indziej (NGI)
-	-	-	-	-	-	1	-	2	Kiła wrodzona
-	-	-	1	-	-	-	-	3	Inne postacie kiły i kiła nie określona
-	-	-	-	-	-	-	-	2	Inne choroby wywołane przez krętki
-	-	-	1	-	-	-	2	11	Zakażenie powolnymi wirusami ośrodkowego układu nerwowego
-	1	-	-	-	-	-	-	1	Wirusowe zapalenie mózgu przenoszone przez kleszcze
2	1	1	1	-	1	4	1	20	Wirusowe zapalenie mózgu, nie określone
-	-	-	2	-	-	-	-	6	Wirusowe zapalenie opon mózgowych
-	1	-	-	-	-	-	-	1	Zakażenia wirusem herpes /herpes simplex/
-	-	-	-	-	-	-	-	4	Półpasiec
-	-	-	1	-	-	-	-	2	Ostre wirusowe zapalenie wątroby A
4	3	2	24	5	1	4	1	78	Ostre wirusowe zapalenie wątroby B
-	-	1	2	-	-	-	-	12	Inne ostre wirusowe zapalenie wątroby
6	3	-	5	18	6	5	3	106	Przewlekłe wirusowe zapalenie wątroby
-	-	-	3	1	2	1	-	18	Nieokreślone wirusowe zapalenie wątroby
-	3	12	14	1	2	1	1	66	Choroba wywołana przez HIV, której skutkiem są określ. choroby
-	-	-	2	-	-	1	-	9	Choroba wywołana przez HIV, której skutkiem są inne stany
1	1	-	1	-	2	2	1	51	Choroba wywołana przez HIV, nie określona
-	-	-	-	-	-	-	-	3	Cytomegalia
-	-	1	-	-	-	-	-	1	Zimnica
-	-	-	-	-	-	-	-	1	Toksoplazmoza
-	-	-	1	-	-	-	-	1	Bąblowica
2	1	1	12	-	2	14	-	107	Następstwa gruźlicy
1	-	-	-	-	-	1	-	8	Następstwa innych i nieokreślonych chorób zakaźnych
101	61	86	447	83	82	170	68	2283	Niektóre choroby zakaźne i pasożytnicze: Ogółem
12	3	8	10	2	9	14	8	133	Bakteryjne zapalenie opon mózgowych NGI
3	2	1	3	2	3	6	3	45	Zapalenie opon mózgowych wyw. przez inne i nie określ. czynniki
8	5	4	26	5	5	9	4	113	Zapalenie mózgu i/lub rdzenia kręgowego
-	-	-	1	-	-	-	-	2	Ostre zapalenie gardła lub migdałków
28	35	4	53	15	5	30	4	402	Grypa
-	-	1	-	-	1	-	-	6	Wrodzone choroby wirusowe
1	-	-	-	1	1	1	1	7	Inne wrodzone zakażenia i choroby pasożytnicze

ZGONY Z POWODU CHOROÓB ZAKAŻNYCH W 1999 ROKU - cd

Liczba zgonów wg wybranych przyczyn oraz miesięcy
(Dane Departamentu Badań Demograficznych GUS)

Kod według ICD-10	Przyczyna zgonu	Miesiąc												Ogółem
		1	2	3	4	5	6	7	8	9	10	11	12	
x	Brak informacji o przyczynie	4,7%	4,0%	3,2%	2,4%	1,9%	1,8%	1,7%	1,4%	1,1%	1,2%	1,2%	1,3%	2,3%
A09	Biegunka i zapalenie żołądka-jelitowe	2	2	5	2	2	4	-	3	5	2	1	1	29
A01-A08	Inne zakażenia jelitowe	2	2	2	-	3	-	1	2	-	1	2	3	18
A15-A16	Gruźlica układu oddechowego	110	100	92	71	69	71	77	81	65	84	86	78	984
A17-A19	Inne postacie gruźlicy	6	3	2	4	2	4	2	3	3	3	1	5	38
A33-A35	Tężec	-	-	-	1	2	1	3	-	1	1	-	-	9
A39	Zapalenie meningokokowe	2	5	-	1	1	-	2	1	3	-	2	3	20
A50-A64	Zak. przenoszone gł. drogą płciową	-	1	-	1	1	-	-	-	-	-	1	1	5
B15-B19	Wirusowe zapalenie wątroby	22	19	25	22	14	13	19	17	13	12	18	22	216
B20-B24	Choroba wywołana przez HIV	10	10	10	9	14	12	10	9	13	10	10	9	126
B50-B54	Zimnica	-	-	-	-	-	-	1	-	-	-	-	-	1
A00-B99	Niektóre choroby zakaźne: Ogółem	241	211	209	151	166	166	183	192	161	189	204	210	2283
G00;G03	Zapalenie opon mózgowych	20	16	14	15	10	13	19	10	12	19	16	14	178
J10-J11	Grypa	141	206	31	4	6	2	-	-	-	3	3	6	402
x	Ogółem zgony	41353	35989	33365	30436	30488	28287	29682	28968	28098	31222	30371	33156	381415

KATEGORIE MIĘDZYNARODOWEJ KLASYFIKACJI CHOROÓB (ICD-10) ZAWIERAJĄCE CHOROBY ZAKAŻNE OBJĘTE OBOWIĄZKIEM ZGŁASZANIA, W KTÓRYCH NIE ZAREJESTROWANO ZGONÓW W 1999 ROKU

(Dane Departamentu Badań Demograficznych GUS)

A00	- Cholera	A75-A79	- Riketsjozy
A01	- Dur brzuszny i dury rzekome	A80	- Ostre nagminne porażenie dziecięce
A03	- Zakażenia wywołane pałeczkami <i>Shigella</i>	A82	- Wścieklizna
A06	- Pełzakowica	A83	- Wirusowe zapalenie mózgu przenoszone przez komary
A20	- Dżuma	A85	- Inne wirusowe zapalenia mózgu NGI
A21	- Tularemia	A95	- Żółta gorączka
A22	- Wąglik	B01	- Ospa wietrzna
A23	- Bruceloza	B05	- Odra
A24	- Nosacizna i melioidoza	B06	- Różyczka
A26	- Różycza	B08	- Inne zakażenia wirusowe z uszkodzeniem skóry i błon śluzowych NGI
A30	- Trąd	B26	- Świnka /nagminne zapalenie przyusznicy/
A33-A34	- Tężec noworodków i położniczy	B27	- Mononukleoza zakaźna
A36	- Błonica	B35	- Grzybice skóry /dermatofitozy/
A37	- Krztusiec	B68	- Tasiemczyca
A38	- Szkarłatyna /płonica/	B69	- Wągrzyca
A54	- Rzeżączka	B70	- Dyfilobotrioza i sparganoza
A60	- Opryszczkowe zakażenie okolicy odbytovej i moczowo-płciowej	B71	- Zakażenia innymi tasiemcami
A63	- Inne choroby przenoszone głównie drogą płciową NGI	B75	- Włośnica
A68	- Gorączka powrotna	B86	- Świerzb
A70	- Zakażenia <i>Chlamydia psittaci</i>	O86	- Inne zakażenia połogowe
A71	- Jaglica		

LICZBA STAŁYCH NOSICIELI DUROWO-RZEKOMODUROWYCH PAŁECZEK SALMONELLA

Stan w dniu 31.XII.2000 r. wg wieku
(Dane Zakładu Epidemiologii Państwowego Zakładu Higieny)*

Salmonella	Rok 1999	Rok 2000							
	Ogółem	Wypisani	Nowo-zarejestrowani	Ogółem	Wiek w latach				
					0-4	5-19	20-39	40-59	60+
Typhi	873	64	6	815	-	2	16	120	677
Paratyphi A	13	1	-	12	-	-	-	3	9
Paratyphi B	193	13	2	182	2	5	7	44	124
Paratyphi C	3	-	-	3	-	-	-	2	1

* na podstawie sprawozdań z Wojewódzkich Stacji Sanitarno-Epidemiologicznych

WYNIKI BADAŃ W KIERUNKU PAŁECZEK SALMONELLA I SHIGELLA PROWADZONYCH W LABORATORIACH STACJI SANITARNO-EPIDEMIOLOGICZNYCH,
W ZALEŻNOŚCI OD POCHODZENIA I RODZAJU PRÓBEK ORAZ TECHNIKI BADANIA

(Dane Zakładu Bakteriologii Państwowego Zakładu Higieny)

Wskazania do badań	Pochodzenie próbek (Liczba zbadanych osób ogółem)	Liczba próbek	Badanie bakteriologiczne						Badania serologiczne		
			Rodzaj materiału						Odczyn Widala	Odczym hemaglutynacji biernej	
			Kał	Wymaz z odbytu	Treść dwunastnicza	Mocz	Krew	Inny materiał		Z antygenem "O"	Z antygenem "Vi"
Diagnostyczne	Chorzy (103.719)	Ogółem	127.814	70.027	17	642	1.306	537	1.045	643	x
		w tym z wynikiem dodatnim	19.537	9.091	-	16	13	128	87	52	x
		%	15,3	13,0	-	2,5	1,0	23,8	8,3	8,1	x
Epidemiologiczne	Ozdrowieńcy (23.633)	Ogółem	51.152	13.427	x	13	x	x	x	x	3
		w tym z wynikiem dodatnim	13.353	2.488	x	-	x	x	x	x	3
		%	26,1	18,5	x	-	x	x	x	x	100,0
	Nosiciele (11.272)	Ogółem	29.847	5.417	-	84	x	x	x	x	14
		w tym z wynikiem dodatnim	5.795	889	x	6	x	x	x	x	3
		%	19,4	16,4	x	7,1	x	x	x	x	21,4
	Osoby ze styczości (62.412)	Ogółem	65.728	19.033	x	78	x	x	x	x	x
		w tym z wynikiem dodatnim	4.017	854	x	-	x	x	x	x	x
		%	6,1	4,5	x	-	x	x	x	x	x
	Branżowcy (414.817)	Ogółem	1.055.728	167.472	x	x	x	x	x	x	x
		w tym z wynikiem dodatnim	3.928	374	x	x	x	x	x	x	x
		%	0,37	0,22	x	x	x	x	x	x	x
Dzieci przyjmowane do szpitali i żłobków (14.974)	Ogółem	4.228	21.365	x	x	x	x	x	x	x	
	w tym z wynikiem dodatnim	292	238	x	x	x	x	x	x	x	
	%	6,9	1,1	x	x	x	x	x	x	x	

SEROTYPY PAŁECZEK SALMONELLA NAJCZĘŚCIEJ WYKRYWANE U OSÓB CHORYCH I ZDROWYCH

Liczba osób, u których wykryto zakażenia
(Dane Zakładu Bakteriologii Państwowego Zakładu Higieny)

Serotyp i grupa antygenowa "0"	Ogółem	Chorzy i ozdrowieńcy	Zdrowi	Stosunek: chorzy/zdrowi
1. S.Enteritidis D	28444	21133	7311	2,9
2. S.Typhimurium B	1050	704	346	2,0
3. S.Hadar C ₂	550	314	236	1,3
4. S.Infantis C ₁	495	262	233	1,1
5. S.Virchow C ₁	449	288	161	1,8
6. S.Mbandaka C ₁	153	73	80	0,9
7. S.Thompson C ₁	110	56	54	1,0
8. S.Oranienburg C ₁	100	53	47	1,1
9. S.Newport C ₂	91	36	55	0,7
10. S.Agona B	69	40	29	1,4
11. S.Derby B	62	29	33	0,9
12. S.Braenderup C ₁	57	30	27	1,1
13. S.Heidelberg B	51	34	17	2,0
14. S.Anatum E ₁	43	11	32	0,3
15. S.Kottbus C ₂	38	20	18	1,1
16. S.Tennessee C ₁	35	17	18	0,9
17. S.Isangi C ₁	33	21	12	1,8
18. S.Typhi D	32	13	19	0,7
19. S.Choleraesuis C ₁	30	29	1	29,0
20. S.Indiana B	23	7	16	0,4
21. S.London E ₁	20	9	11	0,8
22. S.Saintpaul B	16	8	8	1,0
23. S.Tshiongwe C ₂	15	10	5	2,0
24. S.Bovismorbificans C ₂	15	6	9	0,7
25. S.Muenchen C ₂	13	3	10	0,3
Rzadko występujące serotypy z grup A, B, C, D, E i innych	271	130	141	0,9
Ogółem	32265	23336	8929	2,6

SEROTYPY PAŁECZEK SALMONELLA NAJCZĘŚCIEJ WYKRYWANE W POLSCE

(Dane Zakładu Bakteriologii Państwowego Zakładu Higieny)

W latach 1967-78*		W 1998 roku		W 1999 roku		W 2000 roku	
Serotyp i grupa	% udział	Serotyp i grupa	% udział	Serotyp i grupa	% udział	Serotyp i grupa	% udział
S.Typhimurium B	29,9	S.Enteritidis D	87,8	S.Enteritidis D	90,0	S.Enteritidis D	88,2
S.Enteritidis D	24,1	S.Typhimurium B	3,92	S.Typhimurium B	3,56	S.Typhimurium B	3,25
S.Anatum E ₁	12,0	S.Virchow C ₁	1,74	S.Infantis C ₁	1,54	S.Hadar C ₂	1,70
S.Agona B	8,9	S.Infantis C ₁	1,31	S.Hadar C ₂	0,99	S.Infantis C ₁	1,54
S.Bovismorbif. C ₂	4,4	S.Hadar C ₂	1,21	S.Virchow C ₁	0,90	S.Virchow C ₁	1,40
S.Derby B	3,9	S.Kottbus C ₂	0,61	S.Mbandaka C ₁	0,39	S.Mbandaka C ₁	0,47
S.Brandenburg B	3,0	S.Mbandaka C ₁	0,43	S.Newport C ₂	0,25	S.Thompson C ₁	0,34
S.Heidelberg B	1,8	S.Newport C ₂	0,42	S.Agona B	0,24	S.Oranienburg C ₁	0,31
S.Newport C ₂	1,3	S.Thompson C ₁	0,22	S.Derby B	0,19	S.Newport C ₂	0,26
S.Kottbus C ₂	1,3	S.Indiana B	0,19	S.Thompson C ₁	0,15	S.Agona B	0,21
S.Panama D ₁	1,0	S.Heidelberg B	0,19	S.Oranienburg C ₁	0,12	S.Derby B	0,19
S.Stanleyville B	0,9	S.Agona B	0,15	S.Kottbus C ₂	0,10	S.Braenderup C ₁	0,18
S.Newington E ₂	0,9	S.Braenderup C ₁	0,13	S.Heidelberg B	0,10	S.Heidelberg B	0,16
S.Give E ₁	0,8	S.Oranienburg C ₁	0,12	S.Indiana B	0,10	S.Anatum E ₁	0,13
S.Oranienburg C ₁	0,6	S.Anatum E ₁	0,11	S.Livingstone C ₁	0,09	S.Kottbus C ₂	0,12

* wg danych Krajowego Ośrodka Salmonella w Gdańsku

**GATUNKI I SEROTYPY PAŁECZEK SALMONELLA I SHIGELLA WYKRYTE W LABORATORIACH STACJI SANITARNO-EPIDEMIOLOGICZNYCH
WG GRUP BADANYCH OSÓB I WOJEWÓDZTW**

(Dane Zakładu Bakteriologii Państwowego Zakładu Higieny)

Chorzy

Województwo	Liczba zbadanych osób	Liczba osób, u których wykryto pałeczki									
		Salmonella						Shigella			
		Ogółem	Typhi	Paratyphi A,B,C	Enteritidis	Typhi murium	Inne	Ogółem	sonnei	flexneri	Inne
POLSKA	103719	16189	11	-	14748	475	955	83	66	13	4
1. Dolnośląskie	5835	757	1	-	700	26	30	2	2	-	-
2. Kujawsko-Pomorskie	5886	1371	-	-	1258	31	82	3	3	-	-
3. Lubelskie	8976	2024	-	-	1955	19	50	12	11	-	1
4. Lubuskie	2756	542	1	-	472	22	47	3	3	-	-
5. Łódzkie	10448	1430	-	-	1273	41	116	-	-	-	-
6. Małopolskie	7417	914	-	-	848	26	40	4	3	1	-
7. Mazowieckie	9049	1591	-	-	1483	44	64	4	1	1	2
8. Opolskie	3731	581	-	-	521	33	27	-	-	-	-
9. Podkarpackie	5467	736	-	-	688	15	33	4	3	1	-
10. Podlaskie	4194	745	5	-	657	19	64	4	4	-	-
11. Pomorskie	4338	445	-	-	400	15	30	3	3	-	-
12. Śląskie	12045	1791	1	-	1648	55	87	8	5	3	-
13. Świętokrzyskie	5684	760	-	-	688	18	54	3	3	-	-
14. Warmińsko-Mazurskie	9085	1151	-	-	999	58	94	27	19	7	1
15. Wielkopolskie	7029	1145	3	-	984	51	107	1	1	-	-
16. Zachodniopomorskie	1779	206	-	-	174	2	30	5	5	-	-

Ozdrowieńcy

Województwo	Liczba zbadanych osób	Liczba osób, u których wykryto pałeczki									
		Salmonella						Shigella			
		Ogółem	Typhi	Paratyphi A,B,C	Enteritidis	Typhi murium	Inne	Ogółem	sonnei	flexneri	Inne
POLSKA	23633	7147	2	-	6385	229	531	30	25	5	-
1. Dolnośląskie	1286	467	-	-	421	16	30	-	-	-	-
2. Kujawsko-Pomorskie	1949	605	-	-	546	13	46	3	2	1	-
3. Lubelskie	2118	552	-	-	523	7	22	5	5	-	-
4. Lubuskie	586	293	-	-	252	12	29	-	-	-	-
5. Łódzkie	1752	476	-	-	409	16	51	-	-	-	-
6. Małopolskie	1400	550	-	-	491	18	41	-	-	-	-
7. Mazowieckie	3006	828	-	-	741	28	59	3	3	-	-
8. Opolskie	662	218	-	-	193	15	10	-	-	-	-
9. Podkarpackie	1475	316	-	-	286	9	21	-	-	-	-
10. Podlaskie	1044	282	2	-	251	5	24	1	1	-	-
11. Pomorskie	1713	484	-	-	423	15	46	-	-	-	-
12. Śląskie	1850	672	-	-	609	29	34	-	-	-	-
13. Świętokrzyskie	585	191	-	-	178	5	8	6	6	-	-
14. Warmińsko-Mazurskie	1171	404	-	-	362	16	26	12	8	4	-
15. Wielkopolskie	2385	604	-	-	522	19	63	-	-	-	-
16. Zachodniopomorskie	651	205	-	-	178	6	21	-	-	-	-

**GATUNKI I SEROTYPY PAŁECZEK SALMONELLA I SHIGELLA WYKRYTE W LABORATORIACH STACJI SANITARNO-EPIDEMIOLOGICZNYCH
WG GRUP BADANYCH OSÓB I WOJEWÓDZTW - cd**

(Dane Zakładu Bakteriologii Państwowego Zakładu Higieny)

Nosiciele

Województwo	Liczba zbadanych osób	Liczba osób, u których wykryto pałeczki									
		<i>Salmonella</i>						<i>Shigella</i>			
		Ogółem	Typhi	Paratyphi A,B,C	Enteritidis	Typhi murium	Inne	Ogółem	<i>sonnei</i>	<i>flexneri</i>	Inne
POLSKA	11272	2438	14	5	2006	107	306	7	7	-	-
1. Dolnośląskie	747	152	-	-	123	6	23	-	-	-	-
2. Kujawsko-Pomorskie	1309	347	-	-	302	7	38	-	-	-	-
3. Lubelskie	781	119	1	-	109	-	9	1	1	-	-
4. Lubuskie	544	164	3	-	117	16	28	-	-	-	-
5. Łódzkie	983	188	-	1	160	6	21	-	-	-	-
6. Małopolskie	932	222	-	1	178	8	35	-	-	-	-
7. Mazowieckie	543	100	-	-	77	5	18	-	-	-	-
8. Opolskie	562	135	1	-	106	16	12	-	-	-	-
9. Podkarpackie	518	75	2	1	66	2	4	-	-	-	-
10. Podlaskie	416	104	2	1	86	6	9	-	-	-	-
11. Pomorskie	693	151	2	-	121	7	21	1	1	-	-
12. Śląskie	1282	218	-	-	191	9	18	-	-	-	-
13. Świętokrzyskie	49	15	-	-	13	-	2	-	-	-	-
14. Warmińsko-Mazurskie	446	97	-	1	79	6	11	4	4	-	-
15. Wielkopolskie	1137	280	2	-	221	11	46	1	1	-	-
16. Zachodniopomorskie	330	71	1	-	57	2	11	-	-	-	-

Osoby ze styczności

Województwo	Liczba zbadanych osób	Liczba osób, u których wykryto pałeczki									
		<i>Salmonella</i>						<i>Shigella</i>			
		Ogółem	Typhi	Paratyphi A,B,C	Enteritidis	Typhi murium	Inne	Ogółem	<i>sonnei</i>	<i>flexneri</i>	Inne
POLSKA	62412	3739	4	-	3332	108	295	26	24	1	1
1. Dolnośląskie	4339	209	-	-	191	7	11	-	-	-	-
2. Kujawsko-Pomorskie	3569	313	-	-	281	7	25	1	1	-	-
3. Lubelskie	6059	373	-	-	358	7	8	5	5	-	-
4. Lubuskie	2065	131	-	-	103	14	14	-	-	-	-
5. Łódzkie	4354	304	-	-	265	3	36	-	-	-	-
6. Małopolskie	4244	337	-	-	295	8	34	-	-	-	-
7. Mazowieckie	6400	302	-	-	273	5	24	6	5	-	1
8. Opolskie	725	96	-	-	84	4	8	-	-	-	-
9. Podkarpackie	4249	224	-	-	208	2	14	2	2	-	-
10. Podlaskie	7529	246	4	-	207	11	24	6	6	-	-
11. Pomorskie	2812	177	-	-	158	4	15	-	-	-	-
12. Śląskie	4103	227	-	-	205	6	16	1	-	1	-
13. Świętokrzyskie	531	29	-	-	28	-	1	2	2	-	-
14. Warmińsko-Mazurskie	2150	230	-	-	209	7	14	3	3	-	-
15. Wielkopolskie	6927	441	-	-	377	21	43	-	-	-	-
16. Zachodniopomorskie	2356	100	-	-	90	2	8	-	-	-	-

NADZÓR NAD ZACHOROWANIAMI Z OBJAWAMI OSTRYCH PORAŻEŃ WIOTKICH U DZIECI W WIEKU 0-14 LAT
prowadzony w ramach programu wykorzenia *poliomyelitis* w Regionie Europejskim WHO
 (Dane Zakładu Epidemiologii Państwowego Zakładu Higieny)

Województwo		Liczba zarejestrowanych przypadków						Badanie lekarskie ≤ 48 godz.		Pobranie kału od chorych				Pobranie kału od osób z otoczenia	
		wg kwartałów				Razem				Ogółem		w tym 2 x ≤ 14 dni			
		I	II	III	IV	Liczba	Zapad.*	Liczba	%	Liczba	%	Liczba	%	Liczba	Średnio
POLSKA	1999 r.	6	23	17	29	75	0,97	53	71	68	91	40	53	312	4,2
	2000 r.	11	12	12	7	42	0,57	26	62	40	95	27	64	197	4,7
1.	Dolnośląskie	1	2	1	-	4	0,76	2	50	4	100	2	50	18	4,5
2.	Kujawsko-Pomorskie	1	2	2	-	5	1,20	3	60	5	100	3	60	26	5,2
3.	Lubelskie	2	-	1	-	3	0,67	3	100	3	100	2	67	15	5,0
4.	Lubuskie	-	-	1	-	1	0,49	-	-	1	100	1	100	5	5,0
5.	Łódzkie	-	-	2	-	2	0,44	1	50	2	100	1	50	5	2,5
6.	Małopolskie	-	1	2	2	5	0,76	3	60	5	100	2	40	30	6,0
7.	Mazowieckie	1	2	-	2	5	0,54	3	60	5	100	3	60	20	4,0
8.	Opolskie	1	-	1	-	2	0,99	1	50	1	50	1	50	10	5,0
9.	Podkarpackie	1	-	-	1	2	0,43	2	100	2	100	2	100	11	5,5
10.	Podlaskie	-	1	-	-	1	0,40	1	100	1	100	1	100	4	4,0
11.	Pomorskie	1	-	-	-	1	0,23	1	100	-	-	1	100	2	2,0
12.	Śląskie	-	3	1	1	5	0,58	1	20	5	100	3	60	18	3,6
13.	Świętokrzyskie	1	-	-	1	2	0,79	2	100	2	100	2	100	14	7,0
14.	Warmińsko-Mazurskie	1	-	-	-	1	0,32	1	100	1	100	1	100	5	5,0
15.	Wielkopolskie	1	1	1	-	3	0,44	2	67	3	100	2	67	14	4,7
16.	Zachodniopomorskie	-	-	-	-	-	-	x	x	x	x	x	x	x	x

* zapadalność na 100 tys. dzieci w wieku 0-14 lat

SZCZEPIENIA OCHRONNE

Odsetki zaszczepionych przeciw niektórym chorobom zakaźnym - stan w dniu 31 grudnia 2000 roku
 (Dane Zakładu Epidemiologii Państwowego Zakładu Higieny)

Województwo	Szczepienia BCG noworodków w 2000 r.*	Stan zaszczepienia dzieci w 2 roku życia (urodzonych w 1999 r.)				Stan zaszczepienia dzieci w 3 r. życia (ur. 1998 r.) p/odrże (1 dawka)	Stan zaszczepienia dziewcząt w 14 r. życia (ur. 1987 r.) p/różyczce (1 dawka)	
		Błonica i tężec (3 dawki)	Krzusiec (3 dawki)	Poliomyelitis (3 dawki)	WZW typu B (3 dawki)			
POLSKA	95,5	98,2	98,1	98,2	99,3	97,4	97,8	
1.	Dolnośląskie	93,0	98,5	98,2	98,5	99,5	98,2	98,4
2.	Kujawsko-Pomorskie	96,2	99,0	98,9	98,9	99,7	98,3	99,1
3.	Lubelskie	93,5	99,2	99,1	99,2	99,7	98,4	99,5
4.	Lubuskie	95,3	99,3	99,0	99,3	99,5	98,3	99,2
5.	Łódzkie	94,1	99,0	99,0	99,0	99,7	98,2	99,4
6.	Małopolskie	95,5	95,6	95,2	95,1	98,6	94,1	97,0
7.	Mazowieckie	97,8	98,0	97,8	98,0	99,6	96,1	94,8
8.	Opolskie	96,8	98,7	98,4	98,7	98,9	97,9	95,6
9.	Podkarpackie	94,2	98,3	98,1	98,2	99,3	97,9	95,3
10.	Podlaskie	96,1	98,5	98,5	98,5	99,4	98,2	99,1
11.	Pomorskie	96,6	98,3	98,2	98,2	99,1	97,5	99,1
12.	Śląskie	95,5	97,2	97,1	97,0	98,6	96,4	97,2
13.	Świętokrzyskie	93,8	98,9	98,8	98,9	99,4	98,2	99,9
14.	Warmińsko-Mazurskie	93,6	99,7	99,6	99,5	99,9	99,7	99,7
15.	Wielkopolskie	97,1	99,1	99,0	99,1	99,7	98,5	98,9
16.	Zachodniopomorskie	96,3	98,8	98,6	98,8	99,4	97,7	97,8

* w stosunku do urodzeń żywych zarejestrowanych w 2000 r. wg miejsca zamieszkania matki noworodka

LUDNOŚĆ WG FAKTYCZNEGO MIEJSCA ZAMIESZKANIA - STAN W DNIU 30.VI.2000 ROKU

(Dane Głównego Urzędu Statystycznego)

Ludność wg województw, wieku i środowiska

Województwo	Ogółem	Liczba urodzeń żywych*	Dzieci w wieku:		Środowisko		
			0-1	0-14	Miasto	Wieś	
POLSKA	1999 r.	38653625	382002	787611	7711129	23908265	14745360
	2000 r.	38646201	378348	767490	7419808	23897484	14748717
1. Dolnośląskie	2975074	26062	53040	523858	2128891	846183	
2. Kujawsko-Pomorskie	2101068	21510	43795	416443	1308918	792150	
3. Lubelskie	2233271	23111	46853	450612	1045863	1187408	
4. Lubuskie	1023829	10012	20964	203048	662505	361324	
5. Łódzkie	2647763	23469	47451	459300	1718017	929746	
6. Małopolskie	3226611	35118	70627	656620	1626149	1600462	
7. Mazowieckie	5068677	48152	97148	917729	3257474	1811203	
8. Opolskie	1086608	9369	19543	201326	568976	517632	
9. Podkarpackie	2127859	23584	47861	463611	874507	1253352	
10. Podlaskie	1222011	12080	24861	251595	714313	507698	
11. Pomorskie	2194628	23418	47555	443854	1501316	693312	
12. Śląskie	4857848	42233	84638	859919	3856354	1001494	
13. Świętokrzyskie	1323719	12612	25941	253754	607269	716450	
14. Warmińsko-Mazurskie	1466248	15612	31904	309660	881692	584556	
15. Wielkopolskie	3357541	35125	71246	677137	1937042	1420499	
16. Zachodniopomorskie	1733446	16881	34063	331342	1208198	525248	

* zarejestrowanych w 2000 r. wg stałego miejsca zamieszkania matki noworodka

Ludność wg wieku, płci i środowiska

Grupy wieku	Miasto			Wieś			Ogółem		
	Mężczyźni	Kobiety	Ogółem	Mężczyźni	Kobiety	Ogółem	Mężczyźni	Kobiety	Ogółem
0-4	563257	530414	1093671	469699	444754	914453	1032956	975168	2008124
0	107956	101164	209120	88600	84383	172983	196556	185547	382103
1	108392	102056	210448	89872	85067	174939	198264	187123	385387
2	112006	105367	217373	93920	88875	182795	205926	194242	400168
3	116003	109457	225460	97802	92374	190176	213805	201831	415636
4	118900	112370	231270	99505	94055	193560	218405	206425	424830
5-9	696556	661767	1358323	574748	548144	1122892	1271304	1209911	2481215
5	125859	119582	245441	104667	99921	204588	230526	219503	450029
6	133909	127503	261412	111456	106458	217914	245365	233961	479326
7	138318	131433	269751	115402	110172	225574	253720	241605	495325
8	145986	138645	284631	120869	115261	236130	266855	253906	520761
9	152484	144604	297088	122354	116332	238686	274838	260936	535774
10-14	869990	828702	1698692	630888	600889	1231777	1500878	1429591	2930469
15-19	1062088	1029619	2091707	651826	617913	1269739	1713914	1647532	3361446
20-24	1021169	1011878	2033047	601519	554660	1156179	1622688	1566538	3189226
25-29	865743	861389	1727132	561868	517578	1079446	1427611	1378967	2806578
30-34	725788	741740	1467528	511502	449458	960960	1237290	1191198	2428488
35-39	785755	830856	1616611	537184	469958	1007142	1322939	1300814	2623753
40-44	995673	1079109	2074782	590223	508054	1098277	1585896	1587163	3173059
45-49	1005288	1110935	2116223	526242	465243	991485	1531530	1576178	3107708
50-54	813660	905345	1719005	402556	389442	791998	1216216	1294787	2511003
55-59	492446	575012	1067458	261091	281621	542712	753537	856633	1610170
60-64	479115	607595	1086710	291318	337700	629018	770433	945295	1715728
65-74	728281	1058880	1787161	502124	702149	1204273	1230405	1761029	2991434
75+	303011	656423	959434	256861	491505	748366	559872	1147928	1707800
Ogółem	11407820	12489664	23897484	7369649	7379068	14748717	18777469	19868732	38646201

LUDNOŚĆ WG FAKTYCZNEGO MIEJSCA ZAMIESZKANIA - STAN W DNIU 30.VI.2000 ROKU - cd

(Dane Głównego Urzędu Statystycznego)

Ludność wg środowiska, liczby ludności w miastach i płci

Środowisko	Mężczyźni	Kobiety	Ogółem
MIASTO	11407820	12489664	23897484
Miasto < 20 tys.	2336447	2492523	4828970
Miasto 20-49 tys.	2042473	2198749	4241222
Miasto 50-99 tys.	1616554	1744666	3361220
Miasto ≥ 100 tys.	5412346	6053726	11466072
WIEŚ	7369649	7379068	14748717
OGÓŁEM	18777469	19868732	38646201